

第3章 野菜生産の現状

1 野菜生産の現状

(1) 野菜の位置

ア 農業産出額

平成28年の野菜の農業産出額は144億円で、耕種部門において重要な作物となっている。その推移は昭和60年の225億円をピークに減少が続いていたが、平成12年以降は120億円前後となっている。農業産出額に占める野菜の割合は、平成17年以降約13～15%で推移している。

○沖縄県の農業産出額の推移

(単位：億円)

	平2	平7	平12	平17	平22	平23	平24	平25	平26	平27	平28
さとうきび	250	212	166	143	187	118	146	151	153	162	217
野菜	204	158	120	116	128	120	128	126	123	122	144
花き	149	159	139	129	108	91	94	93	90	107	101
果樹	37	44	36	60	52	54	52	53	55	57	57
葉たばこ	26	47	49	35	47	16	37	39	41	32	38
畜産	360	358	360	393	370	370	385	393	411	426	440
その他	43	44	32	29	32	31	35	30	28	29	28
合計	1,069	1,022	902	905	924	800	877	885	901	935	1,025
野菜の割合	19.1%	15.5%	13.3%	12.8%	13.9%	15.0%	14.6%	14.2%	13.7%	13.0%	14.0%

資料：内閣府沖縄総合事務局農林水産部「沖縄農林水産統計年報」
農林水産省「生産農業所得統計」

(2) 野菜生産の動向

ア 作付面積

作付面積は、平成9年までは3,400ha前後で推移していたが、平成10年以降次第に減少に転じ、平成28年は2,838haとなっている。

イ 収穫量

収穫量は、平成7年の70,700トンから次第に減少していたが、近年増加傾向となり平成28年は58,025トンとなっている。

ウ 出荷量

出荷量は、平成7年の53,000トンから次第に減少していたが、近年増加傾向となり平成28年は48,817トンとなっている。

○沖縄県における野菜の作付面積、収穫量、出荷量の推移

(単位：ha、千トン)

	平成7	平成12	平成17	平成22	平成24	平成25	平成26	平成27	平成28
作付面積	3,440	3,040	2,550	2,780	2,770	2,760	2,820	2,853	2,838
収穫量	70.7	61.2	54.9	54.0	54.8	58.2	58.3	58.6	58.0
出荷量	53.0	46.6	44.4	43.8	45.8	49.0	49.0	49.5	48.8

資料 平成18年以前：沖縄総合事務局「園芸・工芸農作物市町村別統計書」
平成19年以降の作付面積：農林水産省「農林水産統計」
平成19年以降の収穫量、出荷量：沖縄県園芸振興課資料

エ 野菜販売目的の栽培面積規模別農家数

平成27年の栽培面積規模別農家数は、0.5ha以下の規模が68%と最も多い(0.3ha未満:1,129戸, 43%、0.3~0.5ha:649戸, 25%)。1ha以上の規模は10%程度となっている。

○野菜販売目的の栽培面積規模別農家数(露地) (単位:戸)

年度	栽培農家数	0.1ha未満	0.1~0.5	0.5~1.0	1.0~2.0	2.0ha~
平2年	4,335	846	2,529	743	192	25
平12年	2,853	371	1,723	529	167	63
平17年	2,790	493	1,676	471	126	24
平22年	2,619	337	1,543	507	163	69

資料:農林水産省「農林業センサス」

注)平成7年は調査項目が異なるため省略

注)H17年度から面積範囲が異なるため、0.1~0.5haと集約

年度	栽培農家数	0.3ha未満	0.3~0.5	0.5~1.0	1.0~2.0	2.0ha~
平成27年	2,619	1,129	649	565	191	73

注)H27年度から面積範囲が異なるため、別表で追加

(3) 主要野菜の生産動向

沖縄県において生産されている主要な野菜の収穫量は、平成28年と平成20年の対比で見ると、トマト(171%)、かぼちゃ(138%)、レタス(135%)、にんじん(132%)、きゅうり(123%)等で増加しており、とうがん(68%)、すいか(71%)、さやいんげん(82%)等が減少している。増産の要因として、栽培技術の向上や施設栽培の普及等が挙げられる。減産の要因としては、生産農家の高齢化や作付面積の減少等が考えられる。

○沖縄県における主要野菜の収穫量の推移

(単位:千トン)

	平成20	平成21	平成22	平成23	平成24	平成25	平成26	平成27	平成28	対比 (H28/H20)
ゴーヤー	8.4	7.8	7.5	6.0	7.2	8.1	7.9	8.1	8.5	101%
キャベツ	6.5	7.4	7.0	6.4	8.4	8.3	7.6	6.6	6.8	105%
レタス	4.0	4.2	3.6	3.5	4.6	4.6	5.0	5.0	5.4	135%
すいか	3.5	3.1	2.9	2.3	2.0	2.0	2.1	2.3	2.5	71%
ばれいしょ	2.0	2.5	2.3	1.7	1.7	1.7	-	-	1.1	55%
とうがん	3.8	2.8	2.2	2.3	2.7	2.9	2.9	3.1	2.6	68%
にんじん	2.2	3.4	2.2	2.4	2.3	2.8	3.1	3.5	2.9	132%
かぼちゃ	2.6	3.8	3.9	3.2	3.1	3.3	3.5	3.5	3.6	138%
トマト	2.1	2.3	2.6	2.6	2.4	3.2	3.4	3.5	3.6	171%
さやいんげん	2.2	2.3	2.0	1.9	2.0	1.9	2.2	2.2	1.8	82%
きゅうり	2.2	2.8	2.5	2.5	2.6	3.3	2.9	3.0	2.7	123%
ピーマン	2.1	2.2	2.1	2.0	2.2	2.4	2.6	2.6	2.5	119%
だいこん	1.2	1.3	1.2	1.0	1.0	1.0	-	-	0.7	58%
オクラ	1.7	1.7	1.4	1.2	1.2	1.4	1.3	1.6	1.7	100%

資料 農林水産省「野菜生産出荷統計」(ゴーヤー、とうがん、オクラ除く)

沖縄県園芸振興課資料(ゴーヤー、とうがん、オクラ)

(※「-」は事実不詳又は調査を欠くもの)

(4) 野菜の県外出荷状況 (JAおきなわ取扱い分)

ア 出荷量

沖縄県では、亜熱帯地域の温暖な気象条件を生かした野菜生産が行われており、県外の冬春期における野菜供給産地として定着しつつある。

JAおきなわ取扱いにおける平成29年度の品目別出荷量の増減をみると、ばれいしょ、レタス、にんじんが増加し、ゴーヤー、すいか、とうがん、さやいんげん、ピーマン、トマト、かぼちゃ、オクラが減少した。出荷量は5,501トンとなり、前年度より682トン減少した。

イ 出荷額

JAおきなわ取扱いにおける野菜の県外出荷額は、約28億円となった。

○野菜の県外出荷の推移 (JAおきなわ取扱い分)

(単位：トン、百万円)

年度		平21	平22	平23	平24	平25	平26	平27	平28	平29
出 荷 量	ゴーヤー	772	696	643	977	958	1,173	1,225	1,438	1,138
	すいか	234	146	129	135	156	189	172	197	150
	ばれいしょ	91	88	83	79	59	97	40	23	37
	レタス	0	0	9	12	30	140	198	181	301
	とうがん	845	732	639	871	916	865	891	828	658
	さやいんげん	802	704	726	744	697	770	791	780	773
	にんじん	149	171	200	142	156	221	182	150	281
	ピーマン	110	135	96	93	123	108	81	36	28
	トマト	166	181	107	318	490	407	760	477	233
	かぼちゃ	1,123	683	872	802	1,125	1,180	1,450	1,137	1,016
	オクラ	697	555	366	355	446	454	513	608	468
	その他野菜	447	351	360	374	396	431	311	328	418
合計	5,436	4,442	4,230	4,902	5,551	6,035	6,614	6,183	5,501	
出 荷 額	ゴーヤー	319	316	317	401	384	449	515	547	467
	すいか	56	38	34	34	37	44	40	52	42
	ばれいしょ	16	17	17	16	12	17	9	5	7
	レタス	0	0	2	2	4	26	33	24	45
	とうがん	150	155	138	164	163	152	154	141	122
	さやいんげん	782	672	677	671	631	699	725	685	739
	にんじん	21	26	31	22	25	31	25	21	40
	ピーマン	47	55	37	38	44	36	32	15	13
	トマト	42	44	39	110	154	123	242	141	66
	かぼちゃ	432	292	343	332	419	491	611	508	451
	オクラ	459	441	284	277	349	368	432	470	339
	その他野菜	440	379	425	379	422	457	392	344	474
合計	2,764	2,435	2,344	2,446	2,643	2,893	3,210	2,953	2,805	

資料：JAおきなわ営農販売部資料

注) 各年度期間は4～3月

(5) 沖縄県中央卸売市場における野菜の取扱状況

ア 市場における野菜の取扱数量

沖縄県中央卸売市場における野菜の取扱数量は、平成13年の69,567トンピークに減少傾向にあり、平成29年は47,582トンとなっている。県内産比率の直近3カ年は40%程度となっており、平成29年は40%となっている。

イ 市場における野菜の取扱金額

沖縄県中央卸売市場における野菜の取扱金額は、平成10年の120億円をピークに、その後100億円前後で推移し、平成29年は約97億円となっている。県内産比率は45%前後で推移しており、平成29年は49%となっている。

○沖縄県中央卸売市場における野菜取扱数量及び金額の推移 (単位：千トン、百万円)

		平20	平21	平22	平23	平24	平25	平26	平27	平28	平29
数量	県内産	21.3	20.7	19.3	17.7	17.8	20.5	20.5	20.7	18.7	19.2
	県外産	34.9	34.0	32.3	33.1	34.9	31.1	30.9	29.5	27.1	24.2
	合計	56.2	54.7	51.6	50.8	53.3	51.6	51.4	50.2	45.8	47.5
	県内産比率	38%	38%	37%	35%	33%	40%	40%	41%	41%	40%
金額	県内産	4,378	4,309	4,516	4,216	4,663	4,715	4,600	5,072	4,910	4,782
	県外産	5,173	5,003	5,535	5,298	5,323	5,109	4,945	5,339	5,410	4,879
	合計	9,552	9,312	10,051	9,514	9,986	9,823	9,546	10,411	10,320	9,661
	県内産比率	46%	46%	45%	44%	47%	48%	48%	49%	48%	49%

資料：沖縄県中央卸売市場「市場年報」

注)：県外産は外国産を含む

ウ 市場における野菜の月別取扱数量(平成28年)

平成29年の沖縄県中央卸売市場における野菜の月別取扱数量は、3月が最も多く4,536トンで、次いで5月、4月の順となっている。取扱数量が最も少ないのは9月の3,295トンで、次いで11月、10月の順となっている。県内産比率は、1～5月が過半数を占める一方、夏秋期の7～11月は、台風や高温等の影響により18～23%と低迷している。

○沖縄県中央卸売市場における野菜の月別取扱数量(平成29年) (単位：千トン)

	1月	2月	3月	4月	5月	6月	7月	8月	9月	10月	11月	12月	合計
県内産	2.4	2.3	2.8	3.0	2.3	1.1	1.0	0.7	0.6	0.6	0.8	1.6	19.2
県外産	1.9	1.5	1.7	1.3	2.0	2.8	3.1	3.1	2.8	3.0	2.7	2.5	28.4
合計	4.3	3.8	4.5	4.3	4.3	3.9	4.1	3.8	3.4	3.6	3.5	4.1	47.6
県内産比率	56%	61%	62%	70%	53%	28%	24%	18%	18%	17%	23%	39%	40%

資料：沖縄県中央卸売市場「市場年報」

注)：県外産は外国産を含む

(6) 野菜指定産地の概要

沖縄県の野菜指定産地は、昭和62年に本部町の冬キャベツ、旧勝連町の春夏及び冬にんじんが指定されたのを皮切りに、現在は、にんじん、レタス、トマト及びピーマンの4品目で6種別5産地となり、県内及び県外市場への供給産地となっている。

○沖縄県における野菜指定産地の指定状況

種別	産地名	指定年度	区域
冬にんじん	津 堅	S62年度	うるま市のうち旧勝連町の区域
春夏にんじん	喜屋武	H6年度	糸満市
冬にんじん	〃	H7年度	糸満市
春レタス	沖縄本島南部	H7年度	糸満市、豊見城市、南城市及び島尻郡八重瀬町
冬レタス	沖縄本島南部	H7年度	糸満市、豊見城市、南城市及び島尻郡八重瀬町
冬春トマト	饒 波	H8年度	豊見城市
冬春ピーマン	具志頭玉城	H9年度	南城市のうち旧玉城村の区域及び島尻郡八重瀬町のうち旧具志頭村の区域

2 野菜の施設栽培の現状

沖縄県における野菜の施設栽培面積は、県外出荷用野菜及び県内向け野菜の増加に伴い、平成28年には、397.1haの整備面積となっている。

○野菜の栽培面積(平成27年11月1日～28年10月31日までの間に栽培された面積)

区分	単位	北部	中部	南部	宮古	八重山	県計
ハウス設置面積	千㎡	729	440	1,997	754	51	3,971
施設農家戸数	戸	333	326	1,242	573	23	2,497
一戸当たり面積	千㎡	2.2	1.3	1.6	1.3	2.2	1.6

資料:「園芸用ガラス室・ハウス等の設置状況調査(平成27～28年)」園芸振興課調べ

野菜関係事業の概要

(1) 野菜の生産振興施策体系(平成29年度)

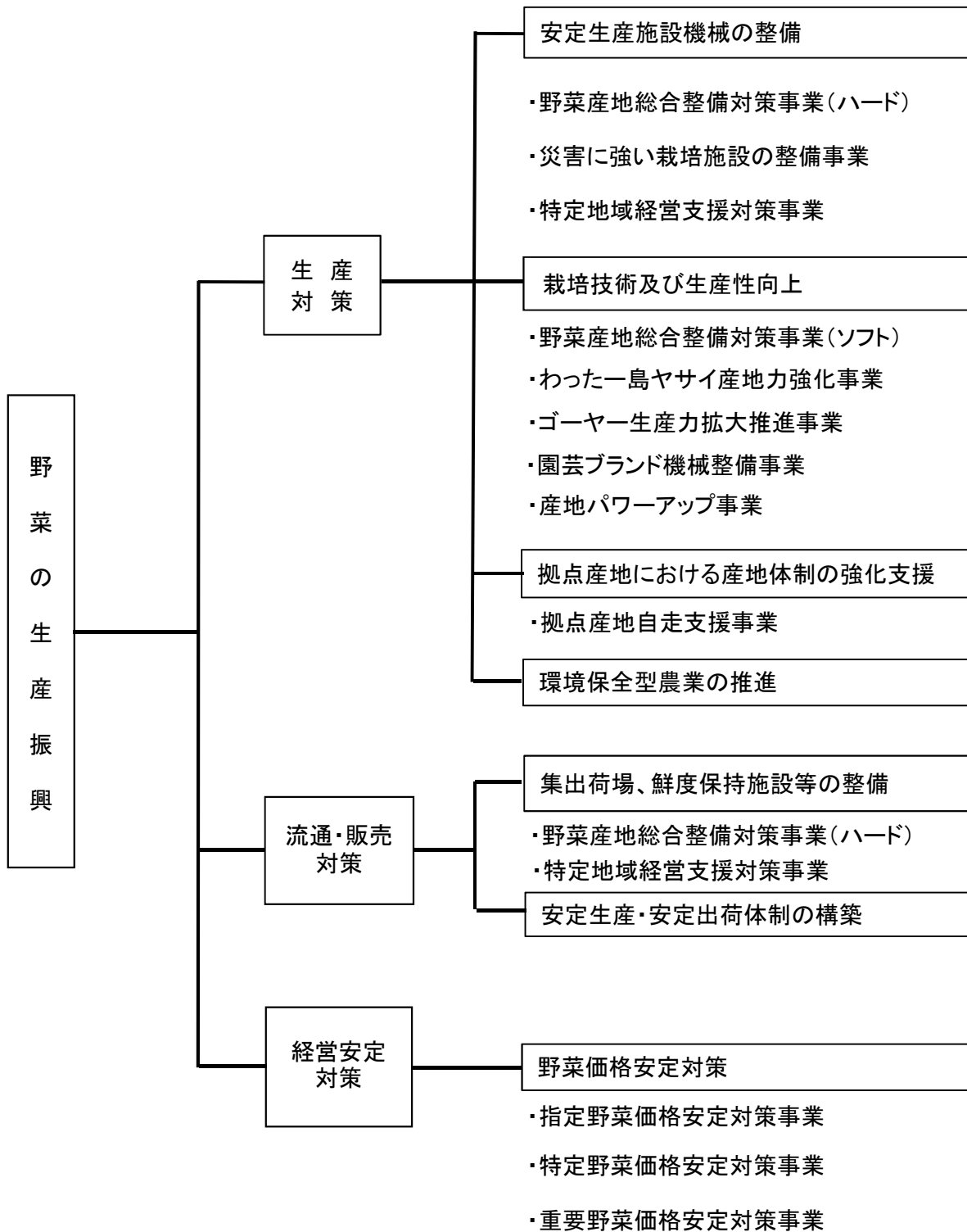

(2) 野菜関係補助事業実績

平成28年度 特定地域経営支援対策事業(国庫)

単位: 千円

市町村名 (地区名)	事業主体	対象野菜	事業内容	事業費	負担区分			
					国庫	県費	市町村費	その他
豊見城市 (豊見城)	沖縄県農業協同組合	えだまめ	高生産性農業用機械施設 (えだまめ脱莢機・選別機)	10,357	6,104	289	0	3,964
合 計				10,357	6,104	289	0	3,964

平成28年度 災害に強い栽培施設の整備事業(国庫)

単位: 千円

市町村名 (地区名)	事業主体	対象野菜	事業内容	事業費	負担区分			
					国庫	県費	市町村費	その他
今帰仁村 (今帰仁村第2)	沖縄県農業協同組合	ゴーヤー	強化型パイプハウス (4,524㎡)	39,960	23,680	5,920	0	10,360
今帰仁村 (今帰仁村第六)	今帰仁村	ゴーヤー	強化型パイプハウス (2,904㎡)	24,235	14,361	3,591	0	6,283
今帰仁村 (今帰仁村第七)	今帰仁村	すいか	強化型パイプハウス (4,320㎡)	36,504	21,632	5,408	0	9,464
今帰仁村 (今帰仁村第八)	今帰仁村	ゴーヤー	強化型パイプハウス (3,528㎡)	30,445	18,041	4,511	0	7,893
名護市 (名護市野菜第2)	沖縄県農業協同組合	ゴーヤー・さやいんげん	強化型パイプハウス (13,896㎡)	114,804	68,032	17,008	0	29,764
うるま市 (うるま市野菜第一)	沖縄県農業協同組合	さやいんげん	強化型パイプハウス (5,076㎡)	44,928	26,624	6,656	0	11,648
うるま市 (うるま市野菜第二)	沖縄県農業協同組合	オクラ	気象災害対応型平張施設 (3,267㎡)	18,036	10,688	2,672	0	4,676
糸満市 (糸満市第3)	沖縄県農業協同組合	さやいんげん	強化型パイプハウス (5,112㎡)	44,842	26,572	6,644	0	11,626
南城市 (南城市第2)	沖縄県農業協同組合	さやいんげん	強化型パイプハウス (16,704㎡)	135,918	80,544	20,136	0	35,238
八重瀬町 (八重瀬町第2)	沖縄県農業協同組合	さやいんげん	強化型パイプハウス (6,912㎡)	55,825	33,081	8,271	0	14,473
宮古島市 (宮古島市第四)	沖縄県農業協同組合	ゴーヤー	強化型パイプハウス (6,552㎡)	42,336	25,088	6,272	0	10,976
宮古島市 (宮古島市第四)	沖縄県農業協同組合	とうがん	強化型パイプハウス (5,760㎡)	37,260	22,080	5,520	0	9,660
宮古島市 (宮古島市第四)	沖縄県農業協同組合	さやいんげん	強化型パイプハウス (6,642㎡)	43,092	25,536	6,384	0	11,172
合 計				668,185	395,959	98,993	0	173,233

平成28年度(H28繰越含む) 産地パワーアップ事業(国庫)

単位: 千円

市町村名 (地区名)	事業主体	対象野菜	事業内容	事業費	負担区分			
					国庫	県費	市町村費	その他
糸満市 (喜屋武)	JAおきなわ糸満市にんじん産地パワーアップ部会	にんじん	防風垣資材の導入 (3.9ha)	1,843	853	0	0	989,728
糸満市 (真壁)	JAおきなわ糸満市レタス産地パワーアップ部会	レタス	防風垣資材等の導入 (37ha)	5,391	2,491	0	0	2,900
南大東村 (池之沢)	生産農家	さとうきび・かぼちゃ	トラクター等のリース導入 (3台)	53,957	24,980	4,996	4,996	21,448

(4) 野菜価格安定対策事業の実施状況

ア 野菜価格安定対策事業のしくみ

事業名		重要野菜価格安定対策事業（県外） （県 単）	重要野菜価格安定対策事業（県内） （県 単）
項目			
対 象 品 目		すいか、さやいんげん、とうがん、 スイートコーン、さといも、ゴーヤー、 かぼちゃ（7品目）	キャベツ、きゅうり、トマト、なす、へちま、 とうがん、ばれいしょ、島にんじん、 島らっきょう（9品目）
対 象 市 場		県外市場	県中央卸売市場（県内市場）
対 象 者		県が産地認定した市町村管内の対象出荷 団体	県が産地認定した市町村管内の対象出荷 団体
対象産地の要件		作付面積：露地 5ha、施設3ha以上 共同出荷率：2/3 以上 （但し、対象市町村及び対象品目毎）	作付面積：露地 5ha、施設3ha以上 共同出荷率：1/2 以上 （但し、対象市町村及び対象品目毎）
事業開始年度及び 業務対象年間		昭和53年度開始 平成 8～10年度（3年間） 平成 11～13年度（3年間） 平成 14～16年度（3年間） 平成 17～19年度（3年間） 平成 20～22年度（3年間） 平成 23～25年度（3年間） 平成 26～28年度（3年間） 平成 29～31年度（3年間）	昭和59年度開始 平成 8～10年度（3年間） 平成 11～13年度（3年間） 平成 14～16年度（3年間） 平成 17～19年度（3年間） 平成 20～22年度（3年間） 平成 23～25年度（3年間） 平成 26～28年度（3年間） 平成 29～31年度（3年間）
資金造成負担割合		県1/3、市町村1/3、生産者1/3	県1/3、市町村1/3、生産者1/3
資 金 造 成 単 価		（保証基準額－最低基準額）×100%	（保証基準価格－最低基準価格）×100%
基 準 価 格 等	平 均 価 格	東京中央卸売市場の県産野菜価格の過去8 年間の加重平均価格を卸売物価指数で修正し た価格の平均	県中央卸売市場の過去8年間の加重平均価格 を卸売物価指数で修正した価格の平均
	保証基準価格	平均価格 × 90%	平均価格 × 80%
	最低基準価格	保証基準価格から対象品目毎の資金造成単 価を差し引いた価格	平均価格 × 60%
	補てん算出方法	（保証基準価格－最低基準価格又は旬別 平均販売価格）×100%	（保証基準価格－最適基準価格又は旬別 平均販売価格）×100%
補 て ん の し く み	<p>① > ② ① = ② ① < ②</p> <p>保証基準価格</p> <p>平均価格</p> <p>補てんの価格帯</p> <p>①旬別平均販売価格</p> <p>②最低基準額</p> <p>旬別平均販売価格</p> <p>補てん対象外</p>		

事業名 項目	特定野菜等価格安定対策事業 (国 庫)	指定野菜価格安定対策事業 (国 庫)																																			
対 象 品 目	沖縄県対象品目 にがうり (4月～5月、6月～9月) オクラ (6月～9月) *にがうり、オクラは特認野菜	冬にんじん (1月1日～3月31日) 春夏にんじん (3月16日～7月31日) 冬レタス (11月1日～3月31日) 春レタス (4月1日～5月31日) 冬春トマト (11月21日～6月30日) 冬春ピーマン (10月21日～6月15日)																																			
対 象 市 場	にがうり (関東、東海、近畿、九州、沖縄) オクラ (関東、東海、近畿、中国、四国、九州、沖縄)	(独)農畜産業振興機構の定める対象市場群に属する市場等																																			
対 象 者	国、県が産地認定した出荷団体	指定産地における登録出荷団体																																			
対 象 産 地 の 要 件	作付面積：5ha以上 *特認野菜については、おおむね3ha以上 共同出荷率：2/3 以上	作付面積：葉茎菜類、根菜類 20ha以上(16) 果菜類 冬春期 8ha以上(6) ()は複合産地として指定する際の特例 共同出荷率：2/3 以上																																			
事業開始年度及び 業務対象年間	昭和52年度開始 平成8～10年度 (3年間) 平成11～13年度 (3年間) 平成14～16年度 (3年間) 平成17～19年度 (3年間) 平成20～22年度 (3年間) 平成23～25年度 (3年間) 平成26～28年度 (3年間) 平成29～31年度 (3年間)	昭和61年度指定消費地域 (那覇市) の指定 昭和62年度産地指定 (本部町、勝連町) 平成6年度産地指定 (糸満市) 平成7年度産地指定 (本島南部10市町村) 平成8年度産地指定 (豊見城村) 平成9年度産地指定 (具志頭村) 平成10年度産地指定 (宜野座村) 平成11年度産地指定 (名護市) 平成12年度産地指定解除 (本部町) 平成13年度産地指定 (玉城村) 平成16年度産地指定一部解除 (勝連町) 平成19年度産地指定解除 (宜野座村) 平成20年度産地指定解除 (名護市) 平成21年度産地指定解除 (与那原町、南風原町)																																			
資金造成負担割合	国1/3、県1/3、市町村1/6、 生産者1/6	国60%、県20%、生産者20% ※県と生産者の負担率 冬にんじん、冬レタス、春レタスは70% 冬春トマト、春夏にんじん、冬春ピーマンは50%																																			
資金造成単価	(保証基準価格－最低基準価格) × 80%	(保証基準価格－最低基準価格) × 補てん率*																																			
基準 価格 等	平均価格	過去6年間の市場価格の加重平均価格を 卸売物価指数で修正した価格の平均																																			
	保証基準価格	平均価格 × 80%																																			
	最低基準価格	平均価格 × 55%																																			
	補てん算出 方法	(保証基準価格 －最低基準価格又は旬別平均販売価格) × 80%																																			
		(保証基準価格 －最低基準価格又は旬別平均販売価格) × 補てん率* *補てん率は産地区分に応じて異なる。 (産地区分Ⅰ：90%、Ⅱ：80%、Ⅲ：70%)																																			
補てんのしくみ	<table border="1" style="width:100%; text-align:center;"> <tr> <td></td> <td colspan="4">特 定 指 定</td> <td>平 均 価 格</td> </tr> <tr> <td>保証基準価格</td> <td colspan="2">80%</td> <td colspan="2">産地区分毎の補てん率</td> <td rowspan="2">補てん価格帯</td> </tr> <tr> <td>旬別平均販売価格</td> <td colspan="2">80%</td> <td colspan="2">産地区分毎の補てん率</td> </tr> <tr> <td>最低基準価格</td> <td colspan="5"></td> </tr> <tr> <td>旬別平均販売価格</td> <td colspan="5"></td> </tr> <tr> <td></td> <td colspan="5">補てん対象外</td> </tr> </table>			特 定 指 定				平 均 価 格	保証基準価格	80%		産地区分毎の補てん率		補てん価格帯	旬別平均販売価格	80%		産地区分毎の補てん率		最低基準価格						旬別平均販売価格							補てん対象外				
	特 定 指 定				平 均 価 格																																
保証基準価格	80%		産地区分毎の補てん率		補てん価格帯																																
旬別平均販売価格	80%		産地区分毎の補てん率																																		
最低基準価格																																					
旬別平均販売価格																																					
	補てん対象外																																				

イ 重要野菜価格安定対策事業(県外出荷)実績
(ア)事業実績の推移

年度	予約数量	必要造成額 (資金造成額)A			前年度造成額 (既造成額)B			本年度造成額 (新規造成額)A-B			補給交 付 金					
		県	市町村	生産者 計	県	市町村	生産者 計	県	市町村	生産者 計	補給対象数量	県	市町村	生産者 計	交付率	
		千円	千円	千円	千円	千円	千円	千円	千円	千円	t	千円	千円	千円	千円	%
15	4,834	62,892	62,892	188,677	27,126	27,126	81,378	35,766	35,766	35,767	2,948	33,308	33,308	33,308	99,924	52.96
16	4,944	62,263	62,263	186,789	29,584	29,584	88,752	32,679	32,679	32,679	3,255	37,102	37,102	37,103	111,307	59.59
17	5,191	65,078	65,078	195,234	25,161	25,161	75,483	39,917	39,917	39,917	1,799	19,656	19,656	19,656	58,968	30.20
18	4,274	53,583	53,583	160,749	45,422	45,422	136,266	8,161	8,161	8,161	1,335	11,837	11,837	11,837	35,511	22.09
19	4,091	52,157	52,157	156,471	41,746	41,746	125,238	10,411	10,411	10,411	1,081	11,601	11,601	11,601	34,803	22.24
20	3,317	45,300	45,300	135,900	40,557	40,557	121,671	4,743	4,743	4,743	1,494	17,940	17,940	17,940	53,819	39.60
21	3,317	45,300	45,300	135,900	27,360	27,360	82,080	17,940	17,940	17,940	1,457	16,399	16,399	16,399	49,198	36.20
22	3,317	45,300	45,300	135,899	28,900	28,900	86,701	16,399	16,399	16,399	795	10,335	10,335	10,335	31,005	22.81
23	2,967	41,483	41,483	124,448	34,965	34,965	104,894	6,518	6,518	6,518	472	3,700	3,700	3,700	11,100	8.92
24	2,956	41,321	41,321	123,964	37,783	37,783	113,348	3,538	3,538	3,539	762	9,444	9,444	9,444	28,331	22.85
25	2,786	39,961	39,961	119,884	31,878	31,878	95,633	8,084	8,084	8,084	954	11,732	11,732	11,732	35,197	29.36
26	3,371	49,032	49,032	147,096	28,229	28,229	84,687	20,803	20,803	20,803	929	12,000	12,000	12,000	36,000	24.47
27	3,371	49,032	49,032	147,096	37,032	37,032	111,096	12,000	12,000	12,000	725	6,462	6,462	6,462	19,386	13.18
28	3,371	49,032	49,032	147,096	42,570	42,570	127,710	6,462	6,462	6,462	1,130	13,548	13,548	13,549	40,645	27.63
29	3,091	46,608	46,608	139,823	35,484	35,484	106,451	11,124	11,124	11,124	1,226	14,465	14,465	14,465	43,395	31.04

(イ)平成28年度品目別補給金交付実績(県外出荷)

(対象年月:平成28年4月～平成29年3月)

品目	対象出荷期間	予約数量(t)	出荷数量(kg)	販売金額(円)	交付数量(kg)	交付金額(円)
とうがん	4月～6月	745	444,307	74,074,156	302,548	4,270,593
	11月～3月	441	133,670	26,936,216	57,210	618,578
	計	1,186	577,977	101,010,372	359,758	4,889,171
かぼちゃ	5月	63	77,410	30,985,482	16,130	419,380
	計	63	77,410	30,985,482	16,130	419,380
すいか	12月～3月	50	111,041	29,926,418	0	0
	計	50	111,041	29,926,418	0	0
さやいんげん	4月～5月	217	92,499	86,859,149	2,089	34,480
	11月～3月	596	365,146	334,828,072	68,244	2,452,060
	計	813	457,645	421,687,221	70,333	2,486,540
スイートコーン	4月～5月	35	0	0	0	0
	3月	10	1,060	474,327	0	0
	計	45	1,060	474,327	0	0
さといも	4月～5月	9	1,718	1,832,804	0	0
	6月～8月	14	8,783	6,132,893	2,480	54,560
	12月～3月	4	731	782,397	0	0
	計	27	11,232	8,748,094	2,480	54,560
ゴーヤー	4月～5月	415	421,960	162,381,084	304,053	11,354,406
	6月～8月	391	215,388	72,532,098	20,736	413,721
	12月～3月	381	468,379	184,525,653	356,401	21,027,659
	計	1,187	1,105,727	419,438,835	681,190	32,795,786
合計		3,371	2,342,092	1,012,270,749	1,129,891	40,645,437

(ウ)平成29年度品目別補給金交付実績(県外出荷)

(対象年月:平成29年4月～平成30年3月)

品目	対象出荷期間	予約数量(t)	出荷数量(kg)	販売金額(円)	交付数量(kg)	交付金額(円)
とうがん	4月～6月	500	425,362	62,020,544	425,362	8,507,240
	11月～3月	446	225,740	57,221,652	0	0
	計	946	651,102	119,242,196	425,362	8,507,240
かぼちゃ	5月	100	72,940	32,824,322	14,970	389,220
	計	100	72,940	32,824,322	14,970	389,220
すいか	12月～3月	50	92,171	26,029,512	2,736	43,776
	計	50	92,171	26,029,512	2,736	43,776
さやいんげん	4月～5月	187	101,579	90,876,637	5,020	110,828
	11月～3月	472	321,944	341,211,023	49,340	2,911,048
	計	659	423,522	432,087,660	54,360	3,021,876
スイートコーン	4月～5月	10	9,215	3,634,300	7,484	151,756
	3月	3	3,860	1,547,758	1,385	41,550
	計	13	13,075	5,182,058	8,869	193,306
さといも	4月～5月	4	1,598	1,652,329	909	15,348
	6月～8月	10	3,210	2,497,340	3,210	131,737
	12月～3月	1	121	178,500	0	0
	計	15	4,929	4,328,169	4,119	147,085
ゴーヤー	4月～5月	514	337,188	131,266,190	292,679	9,288,542
	6月～8月	319	143,858	46,819,810	141,144	6,120,174
	12月～3月	475	399,836	185,438,645	281,596	15,683,623
	計	1,308	880,882	363,524,645	715,419	31,092,339
合計		3,091	2,138,621	983,218,562	1,225,835	43,394,842

ウ 重要野菜価格安定対策事業(県内出荷)実績
(ア)事業実績の推移

年度	予約 数量	必 要 造 成 額 (資金造成額) A			前 年 度 造 成 額 (既造成額) B			本 年 度 造 成 額 (新規造成額) A-B			補給対 象数量	補 給 交 付 金							
		県 千円	市町村 千円	生産者 千円	計 千円	県 千円	市町村 千円	生産者 千円	計 千円	県 千円		市町村 千円	生産者 千円	計 千円	交 付 額		交 付 率		
															交付 千円	交付 千円		交付 %	
15	3,232	41,220	41,220	41,220	123,660	26,953	26,953	26,953	80,859	14,267	14,267	14,267	42,801	1,505	10,936	10,936	10,936	32,808	25.52
16	3,108	38,662	38,662	38,663	115,987	8,378	8,378	8,378	25,134	30,284	30,284	30,285	90,853	1,296	9,866	9,866	9,866	29,598	25.52
17	1,966	19,997	19,997	19,997	59,991	28,797	28,797	28,797	86,391	△ 8,800	△ 8,800	△ 8,800	△ 26,400	648	4,045	4,045	4,046	12,136	20.23
18	1,873	19,536	19,536	19,536	58,608	15,952	15,952	15,952	47,856	3,584	3,584	3,584	10,752	1,014	6,567	6,567	6,567	19,701	33.61
19	2,066	20,765	20,765	20,765	62,295	12,969	12,969	12,969	38,906	7,796	7,796	7,796	23,388	800	4,362	4,361	4,361	13,084	21.01
20	2,420	24,526	24,526	24,526	73,578	16,403	16,403	16,403	49,209	8,123	8,123	8,123	24,369	1,128	5,930	5,929	5,929	17,788	24.18
21	2,420	24,526	24,526	24,526	73,578	18,596	18,596	18,596	55,789	5,930	5,930	5,930	17,789	865	5,010	5,010	5,010	15,029	20.43
22	2,420	24,526	24,526	24,526	73,578	19,516	19,516	19,516	58,549	5,010	5,010	5,010	15,029	619	2,971	2,971	2,971	8,912	12.11
23	2,455	24,375	24,375	24,375	73,125	21,555	21,555	21,556	64,666	2,820	2,820	2,819	8,458	579	3,089	3,089	3,089	9,266	12.67
24	2,455	24,375	24,375	24,375	73,125	21,286	21,286	21,287	63,859	3,089	3,089	3,089	9,266	1,132	5,677	5,677	5,677	17,032	23.29
25	2,455	24,375	24,375	24,375	73,125	18,698	18,698	18,698	56,093	5,677	5,677	5,677	17,032	363	1,368	1,368	1,368	4,105	5.61
26	2,454	24,825	24,825	24,825	74,474	23,007	23,007	23,007	69,020	1,818	1,818	1,818	5,454	765	4,480	4,480	4,480	13,441	18.05
27	2,454	24,825	24,825	24,825	74,474	20,344	20,344	20,344	61,033	4,480	4,480	4,480	13,441	456	1,562	1,562	1,562	4,685	6.29
28	2,454	24,825	24,825	24,825	74,474	23,263	23,263	23,263	69,789	1,562	1,562	1,562	4,685	150	697	697	697	2,092	2.81
29	2,399	30,143	30,143	30,143	90,429	24,127	24,127	24,127	72,382	6,016	6,016	6,016	18,047	636	4,717	4,717	4,717	14,150	15.65

(イ) 平成28年度品目別補給金交付実績(県内出荷)

(対象年月:平成28年4月～平成29年3月)

品目	対象出荷期間	予約数量(t)	出荷数量(kg)	販売金額(円)	交付数量(kg)	交付金額(円)
キャベツ	4月～5月	387	364,102	30,403,750	0	0
	11月～3月	807	951,210	86,732,090	0	0
	計	1,194	1,315,312	117,135,840	0	0
きゅうり	4月～8月	216	263,834	57,837,884	38,310	581,881
	11月～12月	59	115,092	39,989,728	0	0
	1月～3月	188	214,576	52,550,421	24,948	498,960
	計	463	593,501	150,378,033	63,258	1,080,841
トマト	4月～7月	124	55,802	13,465,450	0	0
	11月～12月	14	9,060	3,880,450	0	0
	1月～3月	138	89,264	19,367,600	13,388	388,252
	計	276	154,126	36,713,500	13,388	388,252
なす	4月	7	2,772	726,050	0	0
	5月～8月	15	6,320	1,285,325	564	17,484
	9月～3月	30	10,512	2,938,380	265	12,190
	計	52	19,603	4,949,755	829	29,674
へちま	4月～5月	45	59,227	17,123,746	0	0
	6月～11月	219	359,389	49,714,111	65,834	492,871
	12月～3月	9	16,744	5,950,665	1,259	21,403
	計	273	435,360	72,788,522	67,093	514,274
島にんじん	11月～2月	68	26,841	12,036,055	0	0
	計	68	26,841	12,036,055	0	0
島らっきょう	4月～7月	86	49,086	29,718,450	0	0
	計	86	49,086	29,718,450	0	0
ばれいしょ	4月～5月	5	10,500	2,361,900	0	0
	1月～3月	7	36,860	7,296,295	0	0
	計	12	10,500	2,361,900	0	0
とうがん	4月	3	2,200	317,738	0	0
	5月～6月	27	16,971	1,463,097	5,817	78,618
	計	30	19,171	1,780,835	5,817	78,618
合 計		2,454	2,623,500	427,862,890	150,384	2,091,659

(ウ) 平成29年度品目別補給金交付実績(県内出荷)

(対象年月:平成28年4月～平成29年3月)

品目	対象出荷期間	予約数量(t)	出荷数量(kg)	販売金額(円)	交付数量(kg)	交付金額(円)
キャベツ	4月～5月	380	463,747	34,483,566	173,884	1,415,239
	11月～3月	746	959,905	149,439,638	107,094	963,846
	計	1,126	1,423,652	183,923,204	280,978	2,379,085
きゅうり	4月～8月	244	255,138	60,414,157	73,555	2,362,034
	11月～12月	97	73,850	36,685,553	0	0
	1月～3月	188	220,784	66,071,167	49,909	1,365,897
	計	529	549,772	163,170,877	123,464	3,727,931
トマト	4月～7月	84	76,106	12,201,800	51,302	1,997,290
	11月～12月	7	4,292	2,437,400	284	14,200
	1月～3月	105	84,000	16,102,300	53,020	2,863,080
	計	196	164,398	30,741,500	104,606	4,874,570
なす	4月	6	3,416	740,230	3,250	95,373
	5月～8月	18	4,589	715,150	3,245	127,536
	9月～3月	30	16,510	4,732,440	7,016	309,030
	計	54	24,515	6,187,820	13,511	531,939
へちま	4月～5月	51	44,151	13,226,197	0	0
	6月～11月	228	265,742	45,182,295	62,546	1,576,066
	12月～3月	13	12,392	4,062,640	4,945	240,461
	計	292	322,286	62,471,132	67,491	1,816,527
島にんじん	11月～2月	60	43,152	19,311,978	0	0
	計	60	43,152	19,311,978	0	0
島らっきょう	4月～7月	60	52,659	27,293,100	7,987	369,241
	計	60	52,659	27,293,100	7,987	369,241
ばれいしょ	4月～5月	3	0	0	0	0
	1月～3月	0	0	0	0	0
	計	3	0	0	0	0
とうがん	4月	30	12,230	1,690,635	8,004	192,096
	5月～6月	31	35,868	2,706,660	30,038	258,604
	3月	18	7,769	2,529,180	0	0
	計	79	55,867	6,926,475	38,042	450,700
合 計		2,399	2,636,300	500,026,086	636,079	14,149,993

工 特定野菜等価格安定対策事業実績(事業対象品目:すいか、かぼちや、H17年度～にがうり、H18年度～オクラ)
 (ア)事業実績の推移

年度	予約数量 t	必要造成額		拠出者必要造成額A		前年度繰越額B		本年度造成額A-B			補給対象数量 t	補給交 付 金			交付率 %	
		計 千円	県、市町村、生産者負担分2/3 千円	県 千円	市町村・生産者 千円	計 千円	県 千円	市町村・生産者 千円	計 千円	国 千円		県 千円	市町村・生産者 千円	計 千円		
16	8	287	191	95	96	191	95	96	191	0	0	0	0	0	0.00	
17	916	59,019	39,346	19,673	19,673	39,346	15,186	96	15,282	4,487	19,577	24,064	2,262	2,262	6,786	11.50
18	1,273	54,495	36,330	18,165	18,165	36,330	8,491	8,490	16,981	9,674	9,675	19,349	492	492	1,476	2.71
19	1,408	109,427	72,951	36,475	36,475	72,950	26,594	30,038	56,632	9,881	6,437	16,318	948	948	2,843	2.60
20	1,506	101,642	67,762	33,881	33,881	67,762	35,528	35,528	71,056	△1,647	△1,647	△3,294	2,265	2,265	6,794	6.68
21	1,506	101,642	67,762	33,881	33,881	67,762	31,616	31,616	63,232	2,265	2,265	4,530	2,865	2,865	8,594	8.46
22	1,506	101,642	67,761	33,881	33,881	67,762	31,016	31,016	62,032	2,865	2,865	5,730	226	226	678	0.67
23	889	81,103	54,068	27,034	27,034	54,068	33,655	33,655	67,309	△6,621	△6,621	△13,241	112	112	336	0.41
24	889	81,034	54,023	27,011	27,011	54,023	26,922	26,922	53,844	89	89	179	322	322	966	1.19
25	889	81,034	54,023	27,011	27,011	54,023	26,690	26,690	53,379	322	322	644	460	460	1,381	1.70
26	1,048	94,135	62,757	31,378	31,378	62,757	26,551	26,551	53,102	4,827	4,827	9,655	43	43	130	0.14
27	1,048	94,135	62,757	31,378	31,378	62,757	31,335	31,335	62,670	43	43	87	420	420	1,261	1.34
28	1,048	98,442	65,615	32,807	32,807	65,615	30,958	30,958	61,917	1,849	1,849	3,698	1,531	1,531	4,592	4.66
29	740	71,233	47,489	23,744	23,744	47,489	31,277	31,277	62,554	△7,533	△7,532	△15,065	946	946	2,838	3.98

注) すいか(平成17年より予約数量なし)、かぼちや(平成16年より予約数量なし)

(イ)平成27・28年度品目別補給金交付実績

(単位:t、千円)

品目	対象市場 (ブロック)	予約数量	必要造成額(A)			出荷数量	価格補給 対象数量	補給金交付額(B)			交付率 %
			国	県	市町村・生産者			国	県	市町村・生産者	
にがうり	関東										
	4月～5月	79	2,386	2,386	7,157	61	45	246.5	246.5	246.5	739.6
	6月～9月	180	4,057	4,057	12,170	155	5	5	5	5	14
	(小計)	259	6,442	6,442	19,326	216	51	251.2	251.2	251.2	753.6
	沖縄										
4月～5月	78	1,345	1,345	4,034	10	5	14	14	14	41	
6月～9月	136	2,008	2,008	6,023	12	4	37	37	37	111	
(小計)	214	3,353	3,353	10,058	23	9	51	51	51	153	
(合計)	473	9,795	9,795	29,384	239	60	302.0	302.0	302.0	906.119	
オクラ	関東	414	18,289	18,289	54,867	332	88	759	759	759	2,277
	東海	0	0	0	0	0	0	0	0	0	0
	近畿	47	2,094	2,094	6,281	17	2	58	58	58	173
	沖縄	114	2,630	2,630	7,890	43	18	412.0	412.0	412.0	1,236
	(合計)	575	23,013	23,013	69,038	392	108	1,228.6	1,228.6	1,228.6	3,685.9
合計	1,048	32,807	32,807	98,422	630	167	1,530.7	1,530.7	1,530.7	4,592.0	

(単位:t、千円)

品目	対象市場 (ブロック)	予約数量	必要造成額(A)			出荷数量	価格補給 対象数量	補給金交付額(B)			交付率 %
			国	県	市町村・生産者			国	県	市町村・生産者	
にがうり	関東	65	1,963	1,963	5,888	36	0	0	0	0	0
	4月～5月	187	4,214	4,214	12,643	96	21	108	108	108	325
	6月～9月	252	6,177	6,177	18,531	132	21	108	108	108	325
	(小計)										
	沖縄										
4月～5月	17	293	293	879	9	0	0	0	0	0	
6月～9月	68	1,004	1,004	3,012	22	0	0	0	0	0	
(小計)	85	1,297	1,297	3,891	32	0	0	0	0	0	
(合計)	337	7,474	7,474	22,422	164	21	108	108	108	325	
オクラ	関東	309	13,651	13,651	40,952	263	61	584	584	584	1,753
	東海	0	0	0	0	0	0	0	0	0	0
	近畿	21	935	935	2,806	8	2	47	47	47	142
	沖縄	73	1,684	1,684	5,052	32	13	206	206	206	618
	(合計)	403	16,270	16,270	48,811	303	76	838	838	838	2,513
合計	740	23,744	23,744	71,233	467	97	946	946	946	2,838	

注)オクラは6月～9月

才 指定野菜価格安定対策事業実績

(ア) 事業実績の推移

年度	予約 数量 t	必要造成額 (A) : 千円			既造成額 (B) : 千円			差引造成額 : 千円			補給対 象数量 t	補給交 付 額 : 千円			交付率 %		
		登録出 荷団体	県	国	計	登録出 荷団体	県	国	計	登録出 荷団体		県	国	計			
1 3	4,304	46,504	46,504	139,454	232,462	39,760	119,270	198,790	13,933	13,933	30,972	58,838	22,744	22,744	68,203	113,691	48.9%
1 4	4,265	46,790	46,754	140,290	233,834	23,746	23,746	118,770	23,945	23,916	87,511	135,372	15,374	15,363	46,097	76,834	32.9%
1 5	4,093	43,460	43,425	130,281	217,166	31,393	31,398	157,000	15,327	15,302	36,072	66,701	18,458	18,443	55,331	92,232	42.5%
1 6	3,739	41,639	41,615	124,850	208,104	24,986	24,987	124,935	18,200	18,182	49,888	86,270	12,178	12,171	36,515	60,865	29.2%
1 7	3,040	33,065	33,043	99,133	165,241	29,450	29,448	147,240	3,616	3,595	10,791	18,002	8,866	8,860	26,581	44,307	26.8%
1 8	2,685	29,872	29,855	89,565	149,292	24,188	24,188	120,934	5,685	5,668	17,006	28,358	9,780	9,775	29,324	48,879	32.7%
1 9	2,745	26,289	26,277	78,834	131,400	20,085	20,083	100,413	6,205	6,195	18,589	30,989	9,744	9,739	29,220	48,703	37.1%
2 0	2,383	22,240	22,236	66,711	111,187	16,534	16,541	82,697	8,284	8,278	17,089	33,651	6,681	6,680	20,041	33,403	30.0%
2 1	2,383	22,239	22,237	66,711	111,187	15,553	15,558	77,784	6,686	6,679	20,038	33,403	3,875	3,874	11,623	19,372	17.4%
2 2	2,383	22,798	22,794	68,380	113,971	18,358	18,366	91,815	4,642	4,631	13,289	22,562	2,552	2,552	7,655	12,758	11.2%
2 3	2,263	22,611	22,605	67,816	113,032	20,238	20,244	101,213	2,373	2,361	7,085	11,819	1,888	1,887	5,663	9,438	8.3%
2 4	2,263	22,413	22,404	67,215	112,032	13,266	13,263	88,684	9,147	9,141	5,060	23,348	2,612	2,611	7,832	13,054	11.7%
2 5	2,218	23,074	23,063	69,193	115,329	9,611	9,606	78,602	13,463	13,457	9,808	36,727	2,871	2,869	8,609	14,349	12.4%
2 6	2,178	24,493	24,477	73,433	122,403	9,844	9,794	80,227	14,649	14,683	12,844	42,176	2,481	2,480	7,439	12,400	10.1%
2 7	2,178	24,833	24,818	74,461	124,112	10,684	10,657	86,748	14,149	14,161	9,054	37,364	1,518	1,517	4,552	7,587	6.1%
2 8	2,178	24,798	24,782	74,352	123,932	12,000	11,995	93,908	12,798	12,787	4,439	30,024	3,342	3,339	10,019	16,700	13.5%
2 9	2,168	23,889	23,871	71,621	119,381	10,294	10,109	84,737	13,595	13,762	7,287	34,644	2,359	2,357	7,073	11,789	9.9%

(イ) 平成28年度品目別補給交付実績 (単位：t, 千円)

品目	対象出荷期間	指定消費地域	予約数量	交付対象数量	交付金額
春夏にんじん	4月～5月	沖縄	80	80	0
	6月～7月	沖縄	0	0	0
冬にんじん	1月～3月	沖縄	120	92	0
	小計		200	172	0
春レタス	4月～5月	沖縄	200	200	5,036
	10月	沖縄	10	3	0
	11月	沖縄	30	30	0
冬レタス	12月～2月	沖縄	330	330	6,094
	3月	沖縄	150	150	2,264
小計			720	713	13,394
冬春トマト	5月～6月	沖縄	40	9	0
	"	関東	5	4	0
	11月21日～2月	沖縄	90	90	0
	"	関東	90	66	0
小計	3月～4月	沖縄	75	75	0
	"	関東	130	91	1,285
小計			430	335	1,285
冬春トマト (ミニトマト)	5月～6月	沖縄	5	1	0
	11月21日～2月	沖縄	7	7	0
	3月～4月	沖縄	13	8	0
小計			25	16	0
冬春ピーマン	4月～5月	沖縄	300	141	0
	6月1日～6月15日	沖縄	48	7	0
	10月21日～12月	沖縄	155	155	0
	1月～3月	沖縄	300	300	2,021
小計			803	603	2,021
合計			2,178	1,839	16,700

(ウ) 平成29年度品目別補給交付実績 (単位：t, 千円)

品目	対象出荷期間	指定消費地域	予約数量	交付対象数量	交付金額
春夏にんじん	4月～5月	沖縄	130	94	364
	6月～7月	沖縄	0	0	0
冬にんじん	1月～3月	沖縄	140	1	0
	小計		270	95	364
春レタス	4月～5月	沖縄	220	220	3,861
	10月	沖縄	10	10	342
	11月	沖縄	50	7	0
冬レタス	12月～2月	沖縄	330	330	0
	3月	沖縄	170	170	2,205
小計			780	737	6,408
冬春トマト	5月～6月	沖縄	20	13	15
	"	関東	8	6	0
	11月21日～2月	沖縄	80	80	506
	"	関東	80	26	204
小計	3月～4月	沖縄	70	70	0
	"	関東	130	105	2,150
小計			388	300	2,875
冬春トマト (ミニトマト)	5月～6月	沖縄	3	3	0
	11月21日～2月	沖縄	9	9	0
	3月～4月	沖縄	8	8	0
小計			20	20	0
冬春ピーマン	4月～5月	沖縄	230	230	0
	6月1日～6月15日	沖縄	20	20	961
	10月21日～12月	沖縄	160	129	0
	1月～3月	沖縄	300	300	1,181
小計			710	679	2,142
合計			2,168	1,831	11,789

(5) 沖縄県農業用廃プラスチック適正処理対策の概要

ア 経緯

国の法律

廃棄物の処理及び清掃に関する法律（昭和45年法律第137号）
 ・農業用廃プラスチックが産業廃棄物として指定（第2条第4項第1号）
 ・処理については、事業者（農家）責任が明確化（第3条）
 平成9年6月法律改正
 ・平成10年12月1日から「産業廃棄物管理票（マニフェスト）制度」施行
 平成16年9月法律改正
 ・平成17年4月1日から「車両への表示及び書面備え付けの義務化」
 平成18年7月法律改正
 ・平成20年4月1日から「産業廃棄物管理票交付等状況報告」

国の廃プラ適正処理基本方針

園芸用使用済プラスチックの適正処理に関する基本方針
 （平成7年10月23日付け農林水産省食品流通局長通達）
 ・適正処理はリサイクル処理を基本とする
 マテリアルリサイクル（使用済プラスチックの樹脂等への再生処理）
 サーマルリサイクル（使用済プラスチックの油化燃料化等）

県の廃プラ適正処理基本方針

沖縄県農業用廃プラスチック処理基本方針（平成8年12月策定）
 ・サーマルリサイクル（油化還元）の推進
 ・平成9年度減容施設の整備
 ・平成12年度油化還元処理施設の整備
 ・適正処理協議会の設置

推進体制

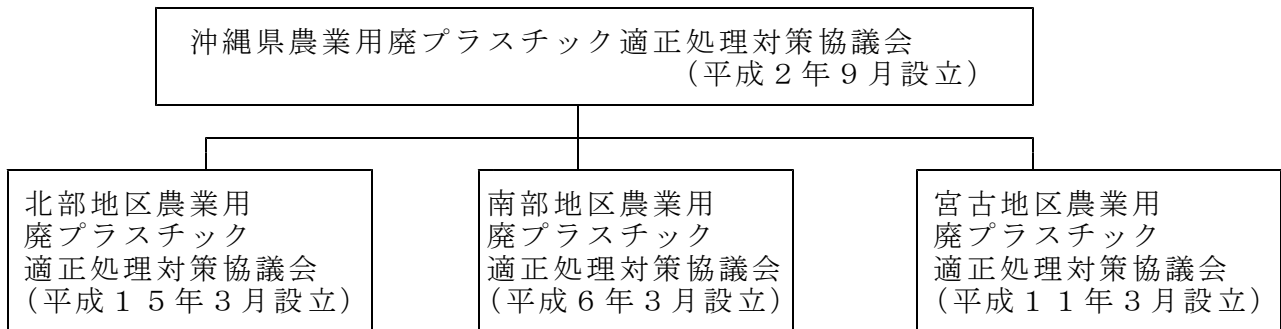

イ 農業用廃プラスチック処理状況（平成28年度実績）

種別別年間排出量

単位：トン

塩化ビニルフィルム	排出量	73.0
	割合	7.0%
ポリオレフィンフィルム	排出量	668.4
	割合	64.9%
その他プラスチックフィルム	排出量	162.5
	割合	15.8%
その他のプラスチック	排出量	126.3
	割合	12.3%
計		1030.3

処理方法別年間処理量

単位：トン

再生	処理量	413.9
	割合	40.2%
埋立	処理量	540.5
	割合	52.5%
焼却	処理量	71.5
	割合	6.9%
その他	処理量	4.4
	割合	0.4%
計		1030.3

資料：沖縄県農業用廃プラスチック適正処理対策協議会「農業用廃プラスチックに関する調査」

ア 農業用廃プラスチック種類別年間排出量

単位:t

地区名	平成27年度					平成28年度				
	塩化ビニルフィルム	ポリオレフィンフィルム	その他プラスチックフィルム	その他のプラスチック	合計	塩化ビニルフィルム	ポリオレフィンフィルム	その他プラスチックフィルム	その他のプラスチック	合計
北部	126.3	118.5	26.5	9.5	280.8	43.9	176.9	18.0	8.3	247.1
中部	50.5	12.1	1.2	9.0	72.8	7.9	49.5	0.8	6.3	64.5
南部	0.1	98.7	130.3	89.0	318.0	0.1	89.0	143.7	101.5	334.3
宮古	0.0	188.0	0.0	0.2	188.2	0.0	206.0	0.0	0.2	206.2
八重山	23.5	133.0	0.0	10.0	166.5	21.1	147.1	0.0	10.0	178.2
合計	200.4	550.2	158.0	117.7	1026.3	73.0	668.4	162.5	126.3	1030.3

イ 農業用廃プラスチック処理方法別年間処理量

単位:t

地区名	平成27年度					平成28年度				
	埋立	焼却	再生	その他	合計	埋立	焼却	再生	その他	合計
北部	148.8	24.1	107.3	0.7	280.8	139.4	13.7	94.1	0.0	247.1
中部	15.8	53.1	0.0	3.9	72.8	14.6	8.4	37.0	4.4	64.5
南部	19.0	20.2	278.9	0.0	318.0	31.4	20.2	282.8	0.0	334.3
宮古	169.0	19.2	0.0	0.0	188.2	187.0	19.2	0.0	0.0	206.2
八重山	156.5	0.0	0.0	10.0	166.5	168.2	10.0	0.0	0.0	178.2
合計	509.1	116.5	386.2	14.6	1026.3	540.5	71.5	413.9	4.4	1030.3

資料:沖縄県農業用廃プラスチック適正処理対策協議会「農業用廃プラスチックに関する調査」

つづき

単位：面積ha、収穫量トン

年産	さやいんげん		スイートコーン		果実的野菜計		すいか		メロン		葉菜類計		レタス		セブリー		年産
	面積	収穫量	面積	収穫量	面積	収穫量	面積	収穫量	面積	収穫量	面積	収穫量	面積	収穫量	面積	収穫量	
18	218	2,090	40	356	124	3,770	124	3,770	56	4,540	156	4,540	2006
19	217	2,130	40	363	130	3,569	114	3,270	16	293	172	4,775	148	4,320	11	293	2007
20	217	2,172	41	369	130	3,770	118	3,546	2	224	141	4,427	120	4,015	11	281	2008
21	267	2,346	48	430	15	3,216	107	3,073	8	144	163	4,533	146	4,228	7	181	2009
22	230	2,025	40	362	104	3,043	97	2,915	7	128	141	3,905	124	3,588	7	191	2010
23	200	1,940	36	292	92	2,418	86	2,310	6	108	426	9,253	147	3,480	8	220	2011
24	202	1,960	37	336	86	2,26	80	2,020	6	100	215	5,050	184	4,570	8	218	2012
25	201	1,940	33	304	96	2,148	86	1,970	9	155	218	4,965	196	4,610	5	156	2013
26	196	1,200	36	378	98	2,260	88	2,090	9	154	252	5,400	225	4,960	6	197	2014
27	192	2,170	46	472	107	2,461	97	2,290	9	153	288	5,455	257	4,970	9	220	2015
28	173	1,800	33	304	103	2,607	96	2,460	6	123	309	6,084	263	5,390	8	257	2016
県計																	
県計																	

単位：面積ha、収穫量トン

年産	カリフラワー		はれいしよ		その他野菜計		ゴヤー		オクラ		へちま		とうがん		水いも		年産
	面積	収穫量	面積	収穫量	面積	収穫量	面積	収穫量	面積	収穫量	面積	収穫量	面積	収穫量	面積	収穫量	
18	197	3,310	867	18,200	378	8,590	82	1,040	78	1,920	104	3,490	53	760	2006
19	8	106	169	2,840	914	18,520	358	8,180	83	1,037	78	1,920	104	3,550	53	760	2007
20	6	81	20	2,047	986	20,920	368	8,432	91	1,655	73	1,815	107	3,756	46	686	2008
21	6	73	152	2,549	913	18,636	336	7,804	92	1,659	55	1,378	80	2,780	45	678	2009
22	6	78	136	2,317	843	16,746	326	7,536	79	1,417	45	1,116	71	2,241	42	631	2010
23	7	93	116	1,650	885	15,027	303	6,041	111	2,000	52	1,151	87	2,307	31	520	2011
24	7	86	110	1,730	882	16,996	307	7,151	110	1,824	51	1,274	88	2,731	29	509	2012
25	6	88	109	1,660	903	18,793	308	8,109	119	1,449	55	1,625	90	2,896	35	549	2013
26	8	113	109	1,756	866	18,150	294	7,876	113	3,336	51	1,524	89	2,893	32	429	2014
27	10	140	83	1,351	897	19,308	311	8,149	121	1,642	67	1,954	93	3,137	34	487	2015
28	5	83	85	1,150	887	19,252	321	8,492	124	1,723	65	1,882	81	2,644	35	571	2016
県計																	
県計																	

単位：面積ha、収穫量トン

年産	からしな		わけぎ		にんにく		らっきょう		えんさい		みずな		ちんげんさい		野菜ハバイヤ		年産
	面積	収穫量	面積	収穫量	面積	収穫量	面積	収穫量	面積	収穫量	面積	収穫量	面積	収穫量	面積	収穫量	
18	51	760	52	542	121	1,650	25	1,008	2006
19	51	760	15	173	50	478	120	1,640	18	709	2007
20	60	897	3	36	16	171	53	575	7	202	7	78	122	1,580	22	862	2008
21	56	844	3	38	13	143	76	653	6	176	9	109	116	1,621	13	538	2009
22	41	611	2	32	15	164	77	659	5	147	8	99	110	1,429	12	485	2010
23	47	703	2	29	15	162	84	720	8	254	7	83	116	1,390	8	268	2011
24	51	760	2	22	14	152	76	655	8	230	9	104	109	1,500	15	476	2012
25	51	766	2	32	13	144	83	710	9	280	8	105	104	1,440	14	445	2013
26	48	709	2	29	13	191	85	845	7	210	8	109	91	1,230	16	499	2014
27	51	753	1	19	17	101	51	495	9	278	9	113	86	1,310	14	464	2015
28	43	630	1	9	14	158	48	495	9	274	7	94	85	1,100	25	800	2016
県計																	
県計																	

「一」・・・事実のないもの
「0」・・・表示単位に満たされないもの
「x」・・・秘密保護上統計数値を公表しないもの
「...」・・・事実不詳又は調査を欠くもの