

Ⅱ 調査結果の概要

【発育状態】

1. 身長

(1) 平成27年度の身長（沖縄県平均値。以下同じ。）は、男子では10歳、及び12歳～14歳の各年齢で前年度より高くなっている。

女子は、8歳及び11歳で前年度より高くなっている。（表1）

(2) 平成27年度の身長を30年前の昭和60年度（親の世代）と比較すると、最も伸びの大きい年齢は男子では12歳で、親の世代より2.7cm高くなっている。

女子では11歳で、親の世代より1.2cm高くなっている。（表1）

(3) 性別では、年齢が進むにつれて男女の格差が大きくなっている。特に14歳の平均値の差が大きい。（図1）

表1 年齢別 身長の平均値

区分		平成27年度 A	平成26年度	昭和60年度 B(親の世代)	差 A-B			
男	小学校	6歳	115.4	115.4	115.7	-0.3		
		7歳	121.2	121.3	121.1	0.1		
		8歳	126.8	126.9	126.5	0.3		
		9歳	132.2	132.3	131.5	0.7		
		10歳	137.7	137.6	136.7	1.0		
	中学校	11歳	144.0	144.2	142.2	1.8		
		12歳	152.0	151.8	149.3	2.7		
		13歳	159.0	158.9	157.1	1.9		
	中学校	14歳	164.0	163.9	162.6	1.4		
		女	小学校	6歳	114.8	114.8	115.2	-0.4
				7歳	120.7	120.7	120.6	0.1
	8歳			126.6	126.4	126.2	0.4	
	9歳			132.8	132.9	132.0	0.8	
	10歳			139.8	139.8	138.8	1.0	
中学校	11歳	146.3	146.2	145.1	1.2			
	12歳	151.0	151.0	150.1	0.9			
	13歳	153.6	153.6	153.3	0.3			
中学校	14歳	154.8	154.9	154.7	0.1			

図1 身長の平均値の推移

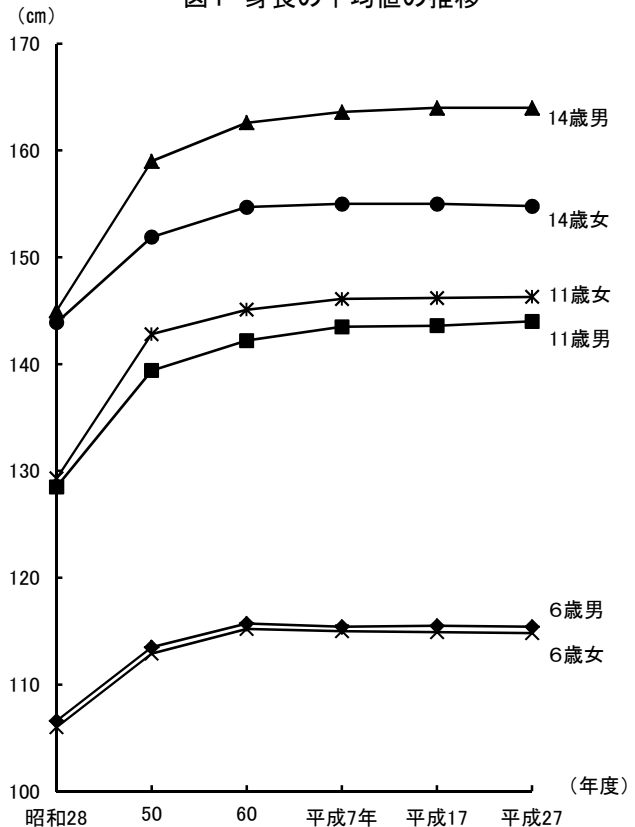

(注) 1. 年齢は、各年4月1日現在の満年齢である。以下の各表において同じ。

2. 下線の部分は、調査実施以来最高を示す。以下の各表において同じ。

(4) 14歳（平成12年度生まれ）の年間発育量を見ると、男子では11歳、女子では9歳時に最大の発育量を示している。最大の発育量を示す年齢は、女子の方が男子に比べ、2歳早くなっている。

また、この発育量を30年前の昭和45年度生まれ（親の世代）と比較すると、男子は発育量が最大となる時期が、親の世代よりも1歳早くなっており、6歳、10歳、11歳で親の世代の発育量を上回っている。

女子では発育量が最大となる時期は、親の世代よりも1歳早くなっており、6歳、8歳、9歳で親の世代の発育量を上回っている。（図2）

(5) 沖縄県の身長を全国（標本調査）と比較すると、男女とも全ての年齢で全国を下回っている。（図3）

図2 平成12年生まれと昭和45年生まれの者の年間発育量の比較(身長)



図3 身長の全国との差(平成26年度)



2. 体重

(1) 平成27年度の体重（沖縄県平均値。以下同じ。）は、男子では10歳及び13歳が前年度より増加し、6歳～8歳、11歳及び14歳で前年度の同年齢より減少している。

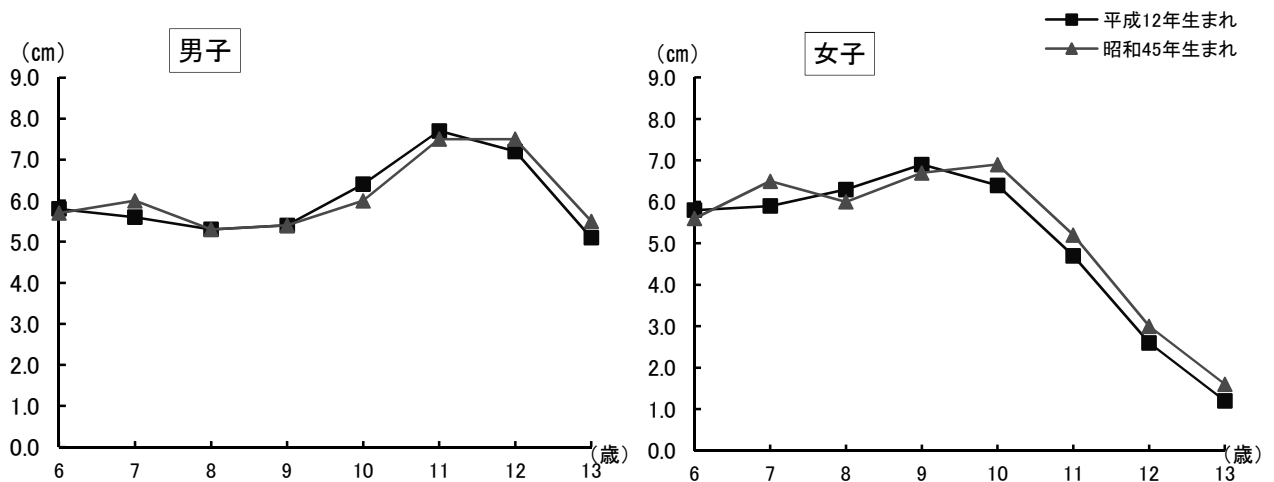
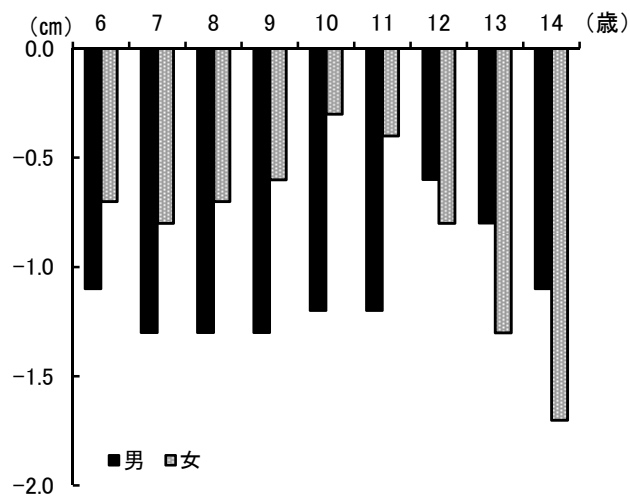
女子は、11歳で前年度より増加し、7歳、9歳、10歳及び13歳で前年度の同年齢より減少している。

(2) 平成27年度の体重を30年前の昭和60年度（親の世代）と比較すると、最も差がある年齢は、男子では12歳で、親の世代より2.3kg重くなっている。

また、女子では14歳で親の世代より1.3kg重くなっている。

(3) 性別では、身長同様年齢が進むにつれて、男女の格差が大きくなっている。（図4）

表2 年齢別 体重の平均値

区分		平成27年度 A	平成26年度	昭和60年度 B(親の世代)	差 A-B		
男	小学校	6歳	21.0	21.1	21.5	-0.5	
		7歳	23.6	23.7	23.9	-0.3	
		8歳	26.7	26.8	26.6	0.1	
		9歳	30.1	30.1	29.6	0.5	
		10歳	33.7	33.6	33.0	0.7	
	中学校	11歳	37.9	38.2	36.8	1.1	
		12歳	44.1	44.1	41.8	2.3	
		13歳	49.8	49.1	47.6	2.2	
	中学校	14歳	53.8	53.9	52.4	1.4	
		小学校	6歳	20.7	20.7	21.0	-0.3
			7歳	23.3	23.4	23.4	-0.1
			8歳	26.4	26.4	26.2	0.2
			9歳	30.0	30.1	29.6	0.4
	10歳		34.5	34.7	34.0	0.5	
中学校	11歳	39.7	39.6	38.6	1.1		
	12歳	44.3	44.3	43.3	1.0		
	13歳	47.2	47.6	46.6	0.6		
	14歳	49.7	49.7	48.4	1.3		

図4 体重の平均値の推移

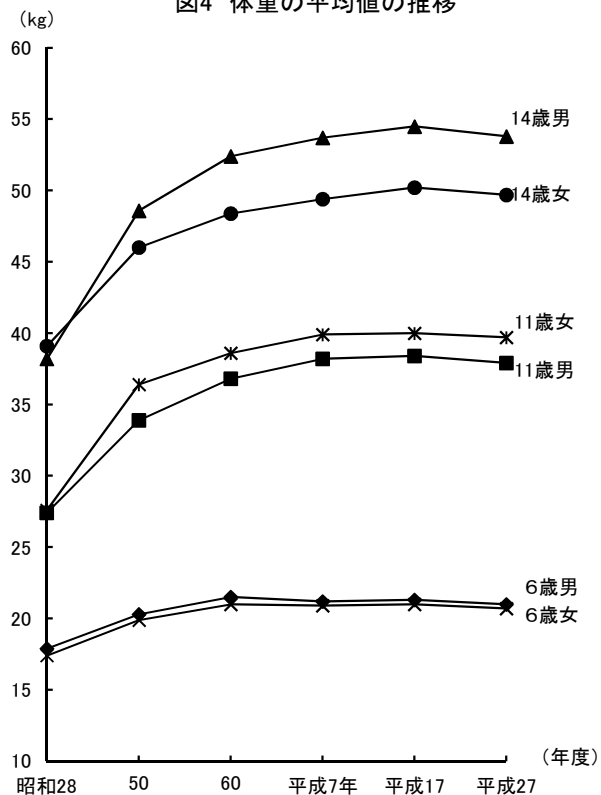

(4) 14歳（平成12年度生まれ）の年間発育量をみると、男子では11歳、女子では10歳時に最大の発育量を示している。最大の発育量を示す年齢は、女子の方が男子に比べ、1歳早くなっている。

また、この発育量を30年前の昭和45年度生まれ（親の世代）と比較すると、男子は発育量が最大となる時期が、親の世代と同じで、6歳、8歳～11歳で親の世代の発育量を上回っている。

女子では発育量が最大となる時期は、親の世代よりも1歳早く、6歳、8歳、9歳で親の世代の発育量を上回っている。（図5）

(5) 沖縄県の体重を全国（標本調査）と比較すると、男子は9歳では差がないが、6歳～8歳、10歳、11歳及び14歳で全国を下回り、12歳及び13歳では全国を上回っている。

女子では、8歳では差がないが、6歳、7歳、13歳及び14歳は全国を下回っており、9歳～12歳では全国を上回っている。（図6）

図5 平成12年度生まれと昭和45年度生まれの者の年間発育量の比較(体重)



図6 体重の全国との差(平成26年度)



3. 座高

(1) 平成27年度の男子の座高（沖縄県平均値。以下同じ。）は、7歳～9歳及び12歳は前年度と同じであり、6歳及び11歳は前年度より低く、10歳、13歳及び14歳は前年度より高くなっている。

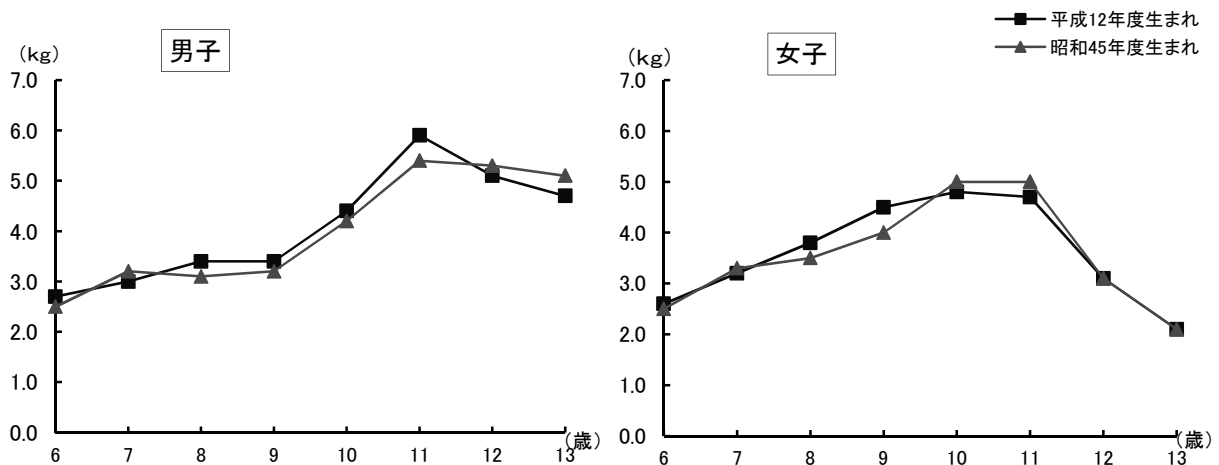
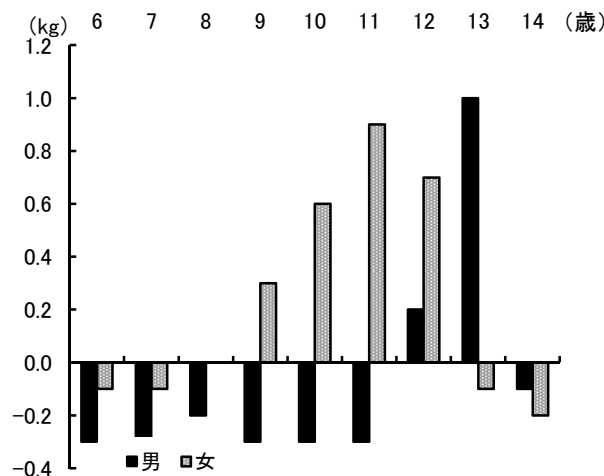
女子では6歳、7歳、10歳、12歳は前年度と同じであり、14歳は前年度より低く、8歳9歳、11歳及び13歳は前年度より高くなっている。

(2) 平成27年度の座高を親の世代と比較すると、最も差がある年齢は、男子は6歳で0.9cm低く、12歳で0.9cm高くなっている。

女子では、6歳で親の世代より0.9cm低くなっている。

表3 年齢別 座高の平均値

(cm)

区分		平成27年度 A	平成26年度	昭和60年度 B(親の世代)	差 A-B	
男	小学校	6歳	64.3	64.4	65.2	-0.9
		7歳	67.1	67.1	67.5	-0.4
		8歳	69.6	69.6	69.9	-0.3
		9歳	71.9	71.9	72.2	-0.3
		10歳	74.3	74.2	74.4	-0.1
		11歳	77.0	77.1	76.9	0.1
	中学校	12歳	81.1	81.1	80.2	0.9
		13歳	84.8	84.7	84.2	0.6
		14歳	87.9	87.6	87.3	0.6
	女	小学校	6歳	64.0	64.0	64.9
7歳			66.8	66.8	67.2	-0.4
8歳			69.6	69.5	69.8	-0.2
9歳			72.4	72.3	72.6	-0.2
10歳			75.7	75.7	76.0	-0.3
11歳			79.1	79.0	79.1	0.0
中学校		12歳	81.8	81.8	81.7	0.1
		13歳	83.3	83.2	<u>83.7</u>	-0.4
		14歳	84.1	84.2	84.4	-0.3

【健康状態】

1. 疾病・異常の被患率等別状況

疾病・異常を被患率等別にみると、「むし歯(う歯)」が最も高く、次いで「裸眼視力1.0未満の者」の順となっている。

表4 疾病・異常の被患率等

区 分	小学校	中学校	
90%以上			
80%以上90%未満			
70 ~ 80			
60 ~ 70	むし歯(う歯)(67.59)	むし歯(う歯)(66.49)	
50 ~ 60		裸眼視力1.0未満の者(51.2)	
40 ~ 50			
30 ~ 40	裸眼視力1.0未満の者(36.53)		
20 ~ 30			
10 ~ 20		鼻・副鼻腔疾患(12.12)	
1~10	8 ~ 10	鼻・副鼻腔疾患(9.05)	
	6 ~ 8		歯垢の状態(7.91) 歯肉の状態(6.52)
	4 ~ 6	歯垢の状態(4.55) 耳疾患(4.34)	歯列・咬合(5.0)
	2 ~ 4	歯列・咬合(3.11) 口腔咽喉頭疾患・異常(2.82) 歯肉の状態(2.58) その他の歯・口腔の疾病・異常(2.57) ぜん息(2.04)	耳疾患(3.43) その他の歯・口腔の疾病・異常(2.82) 口腔咽喉頭疾患・異常(2.44) ぜん息(2.4) 眼の疾病及び異常(2.14) 蛋白検出者(2.11)
	1 ~ 2	アトピー性皮膚炎(1.92) 寄生虫卵保有者(1.89) 栄養状態(1.86) その他の疾病・異常(1.52)	その他の疾病・異常(1.77) アトピー性皮膚炎(1.72) せき柱・胸郭(1.55) 栄養状態(1.28)
0.1~1	0.5 ~ 1	眼の疾病及び異常(0.93) せき柱・胸郭(0.9) その他の皮膚疾患(0.76) 蛋白検出の者(0.71) 難聴(0.68)	心臓疾患異常(0.52) 難聴(0.51)
	0.1 ~ 0.5	心臓疾患異常(0.41) 言語障害(0.16)	その他の皮膚疾患(0.4) 顎関節(0.35) 尿糖検出の者(0.24) 腎臓疾患(0.11)
0.1%未満	腎臓疾患(0.09) 顎関節(0.09) 尿糖検出の者(0.04) 結核(0.01)	言語障害(0.04) 結核(0.02)	

2. 被患率の全国との比較

疾病・異常の被患率が全国と比較して小中学校ともに高いのは、「裸眼視力0.3未満」「難聴」「口腔咽喉頭疾患・異常」「う歯」「歯垢の状態」「歯肉の状態」「栄養状態」「せき柱・胸郭」となっている。

「裸眼視力1.0未満」については、本県の小学校は全国より割合が高いが、中学校は低い傾向にある。小中学校ともに全国より低い被患率には、「眼の疾病及び異常」等がある。

表5 疾病・異常の被患率の全国との比較

(%)

区 分	小学校				中学校			
	男		女		男		女	
	沖縄	全国	沖縄	全国	沖縄	全国	沖縄	全国
裸眼視力1.0未満	32.94	27.80	40.27	34.29	46.20	49.44	56.50	59.00
1.0未満～0.7以上	11.09	10.30	12.64	11.98	8.71	12.03	8.99	11.30
0.7未満～0.3以上	11.01	10.29	13.47	12.82	14.18	16.19	15.48	18.01
0.3未満	10.84	7.21	14.16	9.48	23.30	21.22	32.03	29.69
眼の疾病及び異常	1.08	5.94	0.77	5.15	2.32	5.42	1.95	4.28
難聴	0.68	0.49	0.69	0.61	0.48	0.29	0.53	0.32
耳疾患	4.50	5.61	4.18	5.32	3.72	4.36	3.13	2.87
鼻・副鼻腔疾患	11.11	14.60	6.91	9.08	14.16	12.42	9.97	8.72
口腔咽喉頭疾患・異常	3.03	1.36	2.61	1.10	2.87	0.67	1.98	0.48
う歯	68.96	52.35	66.16	49.10	65.65	38.99	67.38	42.05
歯列・咬合	2.59	4.12	3.64	4.60	4.55	4.90	5.48	5.07
顎関節	0.08	0.09	0.09	0.13	0.20	0.25	0.50	0.38
歯垢の状態	5.09	3.56	3.98	2.67	9.39	6.07	6.36	3.88
歯肉の状態	2.82	2.20	2.32	1.68	7.48	5.55	5.51	3.66
結核	0.02	0.01	—	0.00	0.01	0.00	0.03	0.00
蛋白検出者	0.48	0.56	0.96	1.06	2.47	3.21	1.73	2.59
寄生虫卵保有者	2.29	0.14	1.47	0.09	—	…	—	…
栄養状態	2.15	1.78	1.54	1.18	1.45	1.05	1.09	0.83
せき柱・胸郭	0.89	0.53	0.90	0.56	1.14	0.72	1.70	1.33
アトピー性皮膚炎	2.03	3.84	1.80	3.18	1.73	2.99	1.72	2.42
心臓の疾病・異常	0.40	0.71	0.42	0.68	0.51	0.84	0.53	0.78
ぜん息	2.37	4.77	1.70	3.08	2.67	3.68	2.12	2.28
腎臓疾患	0.10	0.18	0.08	0.19	0.11	0.21	0.10	0.19
言語障害	0.21	0.50	0.11	0.26	0.04	0.10	0.03	0.06
その他の疾病・異常	1.60	3.38	1.43	2.37	1.31	3.00	2.26	2.76

(注) 1. 全国は文部科学省平成27年度学校保健統計調査速報(標本調査)による。

2. 「—」は該当がない場合

3. 「…」は調査対象とならなかった場合

3. 主な疾病・異常等の推移

(1) 裸眼視力1.0未満

平成27年度の「裸眼視力1.0未満」の者の割合は、前年度に比べると、小学校、中学校どちらも、男女ともに増加している。

この割合を年齢別（図8）にみると、男女とも年齢が進むにつれて高くなる傾向にある。

図7 裸眼視力1.0未満の者の推移



図8 年齢別 裸眼視力1.0未満の者



(2) う歯（むし歯）

平成27年度の「う歯（むし歯）」の被患率は、男女とも前年度より減少している。

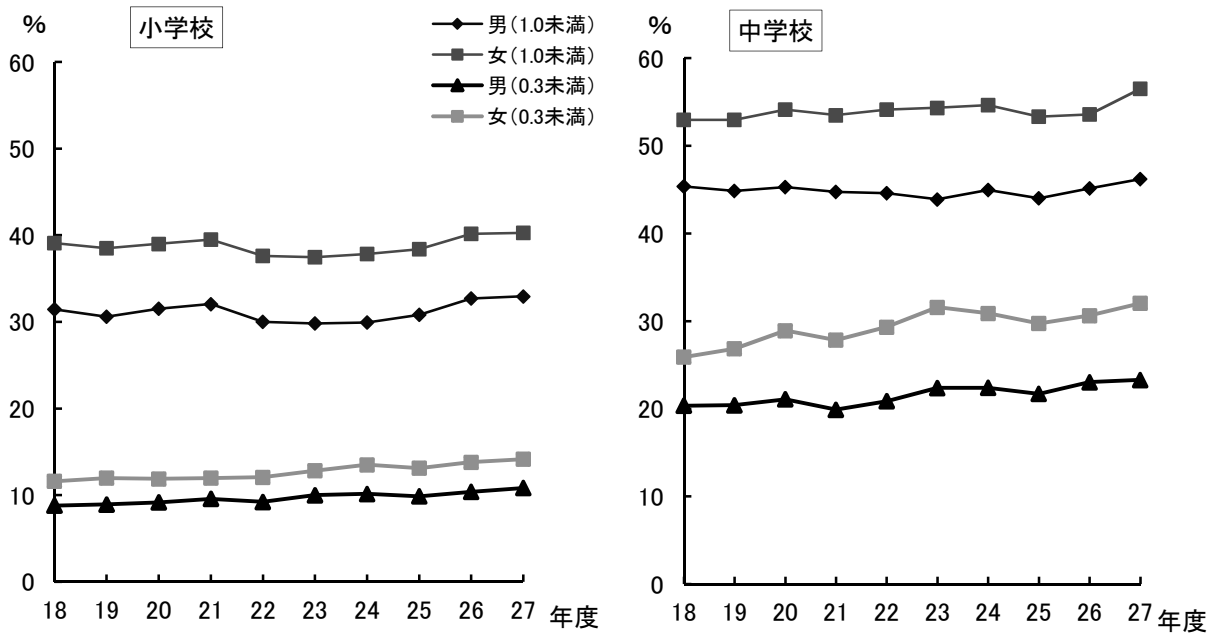
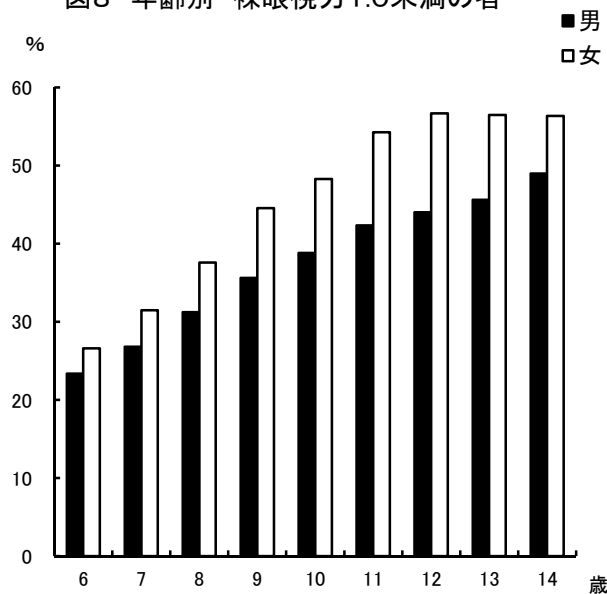
「う歯（むし歯）」の被患率の推移をみると、この数年間は低下傾向にある。（表6）

「う歯（むし歯）」の被患率を年齢別にみると、男子は9歳、女子は8歳が最も高く、男子が74.82%、女子は72.05%となっている。

表6 う歯(むし歯)の被患率(処置完了者等の割合)の推移

(%)

区 分			平成15年	平成18年	平成21年	平成24年	平成26年	平成27年
男	小学校	計	87.29	84.86	80.20	73.96	71.05	68.96
		処置完了者	27.53	27.03	28.70	27.69	25.36	24.45
		未処置歯のある者	59.76	57.82	51.50	46.27	45.70	44.51
	中学校	計	87.58	81.61	75.98	71.23	66.65	65.65
		処置完了者	31.37	28.58	30.99	31.08	29.09	29.14
		未処置歯のある者	56.20	53.02	44.99	40.14	37.56	36.52
女	小学校	計	86.49	83.20	78.11	71.38	68.48	66.16
		処置完了者	31.12	28.83	30.18	29.11	26.07	25.31
		未処置歯のある者	55.37	54.37	47.93	42.27	42.41	40.85
	中学校	計	89.90	84.33	79.58	74.46	69.45	67.38
		処置完了者	35.48	32.14	34.74	36.20	32.28	32.00
		未処置歯のある者	54.42	52.19	44.85	38.26	37.17	35.38

図9 むし歯(う歯)の処置完了者等の割合

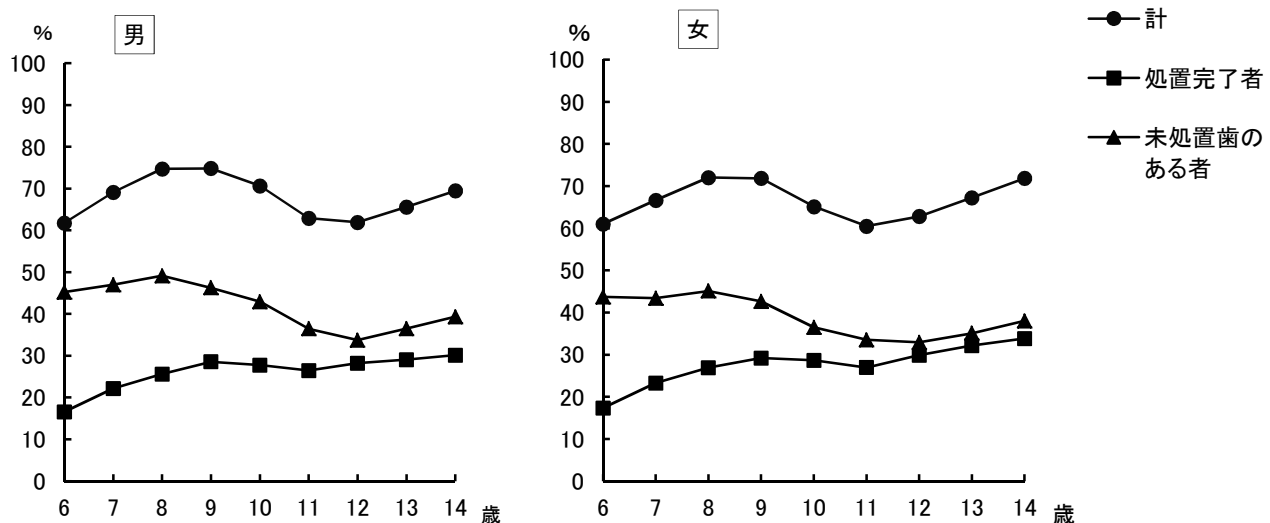

(3) 12歳の永久歯の一人当たり平均むし歯（う歯）等数

12歳の永久歯の一人当たり平均むし歯等（喪失歯及びむし歯）数をみると、「喪失歯数」は男子では前年度より減少、女子では横ばいしており、「むし歯数」は、男女とも減少傾向にある。

表7 12歳の永久歯の一人当たり平均むし歯(う歯)等数

区 分		平成25	平成26	平成27	
男	計	2.13	2.07	1.95	
	喪失歯数	0.03	0.03	0.02	
	むし歯 (う歯)	計	2.10	2.04	1.92
		処置歯数	1.20	1.12	1.06
		未処置歯数	0.90	0.91	0.86
女	計	2.38	2.23	2.15	
	喪失歯数	0.04	0.03	0.03	
	むし歯 (う歯)	計	2.34	2.20	2.12
		処置歯数	1.43	1.29	1.19
		未処置歯数	0.91	0.91	0.93

図10 中学校のむし歯の被患率の推移

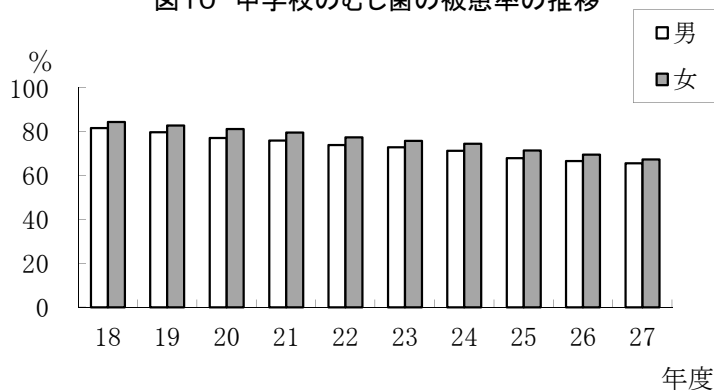

(4) ぜん息

平成27年度の「ぜん息」の被患率は、小学校2.04%、中学校2.41%となっている。年齢別にみると各年齢で2%前後となっており、12歳が2.71%と最も高くなっている。

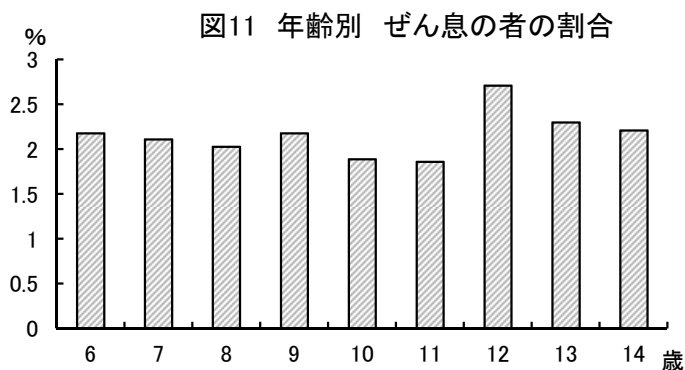

年齢別	被患率
6	2.18
7	2.11
8	2.03
9	2.18
10	1.89
11	1.86
小学校平均	2.04
12	2.71
13	2.30
14	2.21
中学校平均	2.41

(5) 肥満傾向児及び痩身傾向児の出現率

肥満傾向児の出現率は、男子では全国で15歳、17歳、沖縄では11歳～13歳、15歳17歳が10%を超えており、全国、沖縄ともに15歳が最も高くなっている。

また、女子では沖縄で12歳が10%を超えており、全国、沖縄ともに12歳が最も高い出現率となっている。

痩身傾向児の出現率は、男子では全国、沖縄ともに9歳～17歳で1%を超えており、全国、沖縄ともに11歳が最も高くなっている。

女子では全国で12歳、沖縄では10歳で最も高くなっている。(表8)

*都道府県別一覧表については、P70～P73参照

表8 肥満傾向児及び痩身傾向児の出現率 (%)

区 分	男				女				
	肥満傾向児		痩身傾向児		肥満傾向児		痩身傾向児		
	沖 縄	全 国	沖 縄	全 国	沖 縄	全 国	沖 縄	全 国	
幼稚園	5歳	2.00	2.34	0.93	0.40	2.27	2.24	0.32	0.47
	6歳	2.61	3.74	-	0.41	4.34	3.93	0.29	0.48
小学校	7歳	5.34	5.24	0.23	0.47	5.20	5.00	0.71	0.53
	8歳	6.42	6.70	0.20	0.79	8.22	6.31	2.08	0.98
	9歳	7.98	8.93	1.51	1.60	8.02	6.99	1.03	2.02
	10歳	9.88	9.77	1.51	2.81	9.39	7.42	3.53	2.71
	11歳	11.44	9.87	2.99	3.18	9.58	7.92	1.66	2.97
中学校	12歳	10.03	9.87	2.12	2.72	12.06	8.36	2.50	4.33
	13歳	13.46	8.37	1.02	1.80	8.56	7.69	2.50	3.49
	14歳	8.08	7.94	1.93	1.72	7.96	7.14	1.99	2.93
高等学校	15歳	12.44	11.34	1.23	2.62	9.38	7.82	1.30	2.40
	16歳	7.56	9.21	1.30	2.18	6.37	7.48	3.51	1.96
	17歳	11.18	10.22	1.38	2.07	8.53	7.75	1.86	1.57

(注) 文部科学省平成27年度学校保健統計調査速報(標本調査)による。

※肥満傾向児及び痩身傾向児の出現率について

文部科学省学校保健統計調査(標本調査)では、平成17年度までは、性別・年齢別に身長別平均体重を求め、その平均体重の120%以上の者を肥満傾向児、80%以下の者を痩身傾向児としていたが、平成18年度からは、性別・年齢別、身長別標準体重から肥満度を算出し、肥満度が20%以上の者を肥満傾向児、-20%以下の者を痩身傾向児としている。

肥満度の求め方は以下のとおりである。

肥満度(過体重度)

$$= \text{〔実測体重(kg) - 身長別標準体重(kg)〕} / \text{身長別標準体重(kg)} \times 100(\%)$$

* 身長別標準体重(kg) = a × 実測身長(cm) - b

年 齢	男		女	
	a	b	a	b
5	0.386	23.699	0.377	22.750
6	0.461	32.382	0.458	32.079
7	0.513	38.878	0.508	38.367
8	0.592	48.804	0.561	45.006
9	0.687	61.390	0.652	56.992
10	0.752	70.461	0.730	68.091
11	0.782	75.106	0.803	78.846
12	0.783	75.642	0.796	76.934
13	0.815	81.348	0.655	54.234
14	0.832	83.695	0.594	43.264
15	0.766	70.989	0.560	37.002
16	0.656	51.822	0.578	39.057
17	0.672	53.642	0.598	42.339

表 1 年 齢 別 身 長 ・ 体 重 ・

(沖縄県)

区 分		身 長 (cm)		体 重 (kg)		座 高 (cm)		
		平均値	標準偏差	平均値	標準偏差	平均値	標準偏差	
男	幼稚園	5 歳	109.1	4.52	18.4	2.52	61.4	2.79
		6 歳	115.4	4.84	21.0	3.18	64.3	2.85
	小学校	7 歳	121.2	5.11	23.6	4.05	67.1	2.96
		8 歳	126.8	5.39	26.7	5.21	69.6	3.05
		9 歳	132.2	5.68	30.1	6.45	71.9	3.15
		10 歳	137.7	6.28	33.7	7.28	74.3	3.33
		11 歳	144.0	7.21	37.9	8.67	77.0	3.91
	中学校	12 歳	152.0	8.05	44.1	10.05	81.1	4.64
		13 歳	159.0	7.50	49.8	11.21	84.8	4.44
		14 歳	164.0	6.42	53.8	9.90	87.9	3.83
	高等学校	15 歳	166.8	5.57	58.2	10.05	89.7	3.27
		16 歳	168.0	5.47	59.7	9.45	90.9	3.23
		17 歳	169.2	5.81	62.0	9.91	91.5	3.21
	女	幼稚園	5 歳	108.6	4.53	18.1	2.33	61.1
6 歳			114.8	4.99	20.7	3.18	64.0	2.88
小学校		7 歳	120.7	5.13	23.3	3.89	66.8	2.93
		8 歳	126.6	5.73	26.4	4.96	69.6	3.18
		9 歳	132.8	6.37	30.0	6.19	72.4	3.55
		10 歳	139.8	6.77	34.5	7.43	75.7	3.87
		11 歳	146.3	6.48	39.7	7.98	79.1	3.82
中学校		12 歳	151.0	5.79	44.3	7.82	81.8	3.53
		13 歳	153.6	5.32	47.2	7.60	83.3	3.10
		14 歳	154.8	5.32	49.7	7.75	84.1	2.99
高等学校		15 歳	154.7	5.55	50.8	8.34	84.5	3.12
		16 歳	155.6	5.31	50.8	7.04	84.8	3.10
		17 歳	156.0	5.45	51.7	8.06	85.1	2.99

- (注) 1. 年齢は、平成27年4月1日現在の満年齢である。以下の各表においても同じ。
 2. 沖縄県の幼稚園と高等学校は文部科学省平成27年度学校保健統計調査速報（標本調査）によるもので、参考のために掲載した。幼稚園、高等学校の県調査は行われていない。

座高の平均値及び標準偏差

(全国)

区 分		身長 (cm)		体重 (kg)		座高 (cm)		
		平均値	標準偏差	平均値	標準偏差	平均値	標準偏差	
男	幼稚園	5 歳	110.4	4.71	18.9	2.61	61.8	2.81
		6 歳	116.5	4.87	21.3	3.21	64.8	2.86
	小学校	7 歳	122.5	5.19	23.9	4.02	67.6	2.94
		8 歳	128.1	5.41	26.9	4.94	70.2	3.03
		9 歳	133.5	5.63	30.4	6.19	72.6	3.13
		10 歳	138.9	6.16	34.0	7.20	74.9	3.31
		11 歳	145.2	7.08	38.2	8.39	77.7	3.81
	中学校	12 歳	152.6	8.04	43.9	9.68	81.4	4.55
		13 歳	159.8	7.68	48.8	9.71	85.1	4.52
		14 歳	165.1	6.69	53.9	9.75	88.2	3.99
	高等学校	15 歳	168.3	5.96	59.0	10.58	90.4	3.47
		16 歳	169.8	5.82	60.6	9.88	91.4	3.25
		17 歳	170.7	5.78	62.5	10.11	92.1	3.19
	女	幼稚園	5 歳	109.4	4.66	18.5	2.48	61.3
6 歳			115.5	4.83	20.8	3.15	64.4	2.79
小学校		7 歳	121.5	5.13	23.4	3.72	67.2	2.90
		8 歳	127.3	5.50	26.4	4.71	69.9	3.06
		9 歳	133.4	6.14	29.7	5.72	72.7	3.37
		10 歳	140.1	6.77	33.9	6.85	75.8	3.80
		11 歳	146.7	6.63	38.8	7.66	79.2	3.92
中学校		12 歳	151.8	5.90	43.6	7.95	82.1	3.58
		13 歳	154.9	5.44	47.3	7.70	83.9	3.23
		14 歳	156.5	5.30	49.9	7.41	84.9	3.02
高等学校		15 歳	157.1	5.29	51.5	7.76	85.5	2.96
		16 歳	157.6	5.32	52.6	7.72	85.7	2.97
		17 歳	157.9	5.38	53.0	7.83	85.9	2.98

3. 全国は文部科学省平成27年度学校保健統計調査速報による。なお、文部科学省による調査は標本調査（確率比例抽出法）であり、全国平均の5歳から17歳の標本誤差は、身長0.04～0.07 cm、体重0.02～0.11kg、座高0.02～0.05cmである。

表 2 年 齢 別 疾 病

沖 縄 (男)

区 分	裸 眼 視 力				眼 及 び 異 常 の 疾 病	難 聴	耳・鼻・いん頭			
	計	1.0 未 満 0.7 以 上	0.7 未 満 0.3 以 上	0.3 未 満			耳 疾 患	鼻 疾 ・ 副 鼻 腔 病	口 疾 患 ・ 咽 ・ 喉 異 常	
幼稚園	5歳	27.00	19.20	7.00	0.70	1.50	...	3.70	7.70	3.90
	計	32.94	11.09	11.01	10.84	1.08	0.68	4.50	11.11	3.03
小 学 校	6歳	23.38	14.71	7.31	1.36	0.96	0.55	4.95	10.28	3.93
	7歳	26.80	13.19	9.16	4.46	0.95	0.56	4.76	10.75	3.08
	8歳	31.25	11.50	10.82	8.93	0.99	0.82	4.71	11.84	3.45
	9歳	35.63	9.34	12.14	14.15	1.24	...	4.60	11.33	3.25
	10歳	38.83	9.19	12.78	16.87	1.21	0.78	3.96	11.45	2.14
	11歳	42.35	8.42	14.04	19.89	1.13	...	4.01	11.07	2.32
	計	46.20	8.71	14.18	23.30	2.32	0.48	3.72	14.16	2.87
中 学 校	12歳	44.04	8.84	13.69	21.52	2.09	0.49	3.76	13.48	4.17
	13歳	45.62	8.33	13.49	23.80	2.41	...	3.93	14.40	2.23
	14歳	48.98	8.99	15.38	24.62	2.47	0.48	3.45	14.63	2.21
	計	62.00	8.20	16.10	37.70	0.60	0.90	0.30	1.70	0.80
高 等 学 校	15歳	64.80	8.70	19.00	37.10	0.70	1.30	0.20	2.00	1.10
	16歳	62.50	8.10	16.30	38.10	0.40	...	0.50	1.80	0.60
	17歳	58.50	7.70	12.80	37.90	0.50	0.40	0.20	1.50	0.70

沖 縄 (男) (つづき)

区 分	永久歯の1人当たり平均むし歯(う歯)等数					結 核	尿			
	計	喪失 歯 数	むし歯(う歯)				蛋 白 検 出 者	糖 検 出 者	潜 血 検 出 者	
			計	処 置 歯 数	未 処 置 歯 数					
(本)	(本)	(本)	(本)	(本)	(本)					
幼稚園	5歳	0.10	
	計	0.02	0.48	0.04	1.35	
小 学 校	6歳	0.07	0.37	0.02	1.50	
	7歳	0.03	0.31	0.02	1.45	
	8歳	—	0.33	0.06	1.46	
	9歳	0.02	0.40	0.04	1.16	
	10歳	—	0.40	0.05	1.12	
	11歳	0.02	1.06	0.04	1.42	
	計	1.95	0.02	1.92	1.06	0.86	0.01	2.47	0.08	1.67
中 学 校	12歳	1.95	0.02	1.92	1.06	0.86	0.02	1.82	0.11	1.68
	13歳	—	2.85	0.05	1.85
	14歳	—	2.75	0.09	1.46
	計	0.50	2.60	0.10	...
高 等 学 校	15歳	0.50	2.80	0.10	...
	16歳	2.50	0.10	...
	17歳	2.40	0.10	...

- (注) 1. この表は、健康診断受検者のうち疾病、異常該当者(疾病、異常に該当する旨健康診断票に記載のあった者)の占める割合を示したものである。
2. 沖縄県の受検者数については「Ⅲ統計表」の表5を参照のこと。

・ 異常の被患率 (4 - 1)

単位 (%)

歯・口腔									区 分
むし歯 (う歯)			歯列・咬合	顎関節	歯垢の状態	歯肉の状態	要注意乳歯	疾病・異常 その他の	
計	処完了者 処置者	未処置者 のある者							
54.70	15.70	38.90	1.30	-	0.10	-	1.10		5歳 幼稚園
68.96	24.45	44.51	2.59	0.08	5.09	2.82	9.57	2.65	計
61.77	16.56	45.21	1.08	0.05	1.46	0.83	5.91	1.96	6歳 小
69.14	22.14	47.00	1.73	0.06	3.38	1.47	7.32	2.28	7歳 学
74.70	25.60	49.10	2.83	0.05	4.87	2.46	8.38	2.42	8歳 校
74.82	28.56	46.26	3.02	0.09	6.10	3.45	11.02	2.94	9歳
70.65	27.74	42.90	3.28	0.18	7.11	3.92	13.79	3.28	10歳
62.94	26.48	36.46	3.68	0.07	7.81	4.94	11.23	3.06	11歳
65.65	29.14	36.52	4.55	0.20	9.39	7.48	6.75	2.95	計
61.93	28.19	33.74	4.36	0.21	8.40	6.39	10.31	3.50	12歳 中
65.60	29.08	36.53	4.48	0.14	10.17	8.24	6.04	2.82	13歳 学
69.47	30.16	39.31	4.80	0.25	9.59	7.81	3.87	2.52	14歳
71.30	27.40	43.90	7.70	0.70	8.30	10.60	1.10		計
67.50	26.90	40.60	6.90	0.90	7.50	10.80	1.40		15歳 高
72.60	27.80	44.80	7.30	0.80	8.50	9.70	0.90		16歳 等
74.20	27.60	46.60	9.10	0.60	8.90	11.30	0.90		17歳 学

寄生虫卵保有者	栄養状態			せき柱・胸郭	アトピー性皮膚炎	その他の皮膚疾患	疾病・異常 心臓の	ぜん息	腎臓疾患	言語障害	疾病・異常 その他の	区 分
	計	栄養不良	肥満傾向									
1.20	0.40			0.10	2.90	2.20	0.50	3.60	-	1.00	1.00	5歳 幼稚園
2.29	2.15	0.04	2.11	0.89	2.03	0.84	0.40	2.37	0.10	0.21	1.60	計
2.80	1.14	-	1.14	0.82	2.26	1.33	0.87	2.43	0.14	0.33	1.52	6歳 小
3.01	1.21	0.01	1.20	0.69	2.18	0.93	0.23	2.46	0.06	0.34	1.44	7歳 学
2.70	2.13	-	2.13	0.88	2.21	0.98	0.32	2.41	0.07	0.22	1.62	8歳 校
1.86	2.90	0.03	2.87	0.68	1.99	0.60	0.31	2.52	0.10	0.11	1.75	9歳
1.09	2.82	0.14	2.68	1.22	1.83	0.63	0.28	2.28	0.11	0.17	1.66	10歳
0.77	2.80	0.10	2.70	1.80	1.70	0.56	0.36	2.13	0.10	0.10	1.59	11歳
-	1.45	0.09	1.36	1.41	1.73	0.44	0.51	2.67	0.11	0.04	1.31	計
-	1.63	0.08	1.55	1.95	1.83	0.38	0.54	2.99	0.13	0.03	1.23	12歳 中
-	1.37	0.14	1.23	1.08	1.75	0.54	0.55	2.53	0.07	0.07	1.51	13歳 学
-	1.35	0.05	1.30	1.20	1.60	0.42	0.45	2.49	0.13	0.03	1.20	14歳
...	0.60			0.60	1.00	0.30	0.40	0.60	0.10	0.00	1.00	計
...	0.80			0.90	1.00	0.40	0.60	0.50	0.10	-	1.30	15歳 高
...	0.60			0.40	1.10	0.20	0.40	0.80	0.20	0.00	1.00	16歳 等
...	0.50			0.50	1.00	0.30	0.30	0.60	0.10	0.00	0.80	17歳 学

3. 幼稚園、高等学校は文部科学省平成27年度学校保健統計調査速報（標本調査）による。参考のために掲載した。

4. 幼稚園、高等学校の「栄養状態」は、学校医により栄養不良又は肥満傾向と判断された者となっている。

5. 「X」は、疾病・異常被患率等の標準誤差が5%以上、受検者数が100人（5歳は50人）未満または回答校が1校以下のため統計数値を公表しない。

表 2 年 齢 別 疾 病

全 国 (男)

区 分	裸 眼 視 力				眼 の 疾 病 及 び 異 常	難 聴	耳・鼻・いん頭			
	計	1.0 未 満 0.7 以 上	0.7 未 満 0.3 以 上	0.3 未 満			耳 疾 患	鼻 疾 ・ 副 鼻 腔 病	口 疾 患 咽 ・ 喉 異 常	
幼稚園	5 歳	25.92	18.92	6.35	0.66	2.24	…	2.48	4.50	1.55
小 学 校	計	27.80	10.30	10.29	7.21	5.94	0.49	5.61	14.60	1.36
	6 歳	18.00	11.99	5.03	0.97	5.87	0.62	8.80	15.86	2.12
	7 歳	20.83	10.97	7.29	2.56	5.26	0.52	6.02	14.71	1.63
	8 歳	24.48	9.79	9.61	5.08	5.53	0.41	5.31	14.01	1.16
	9 歳	29.90	10.12	11.81	7.97	6.43	…	5.06	14.66	1.18
	10 歳	35.04	9.96	13.49	11.59	6.72	0.40	4.84	15.84	1.10
中 学 校	11 歳	38.22	9.01	14.38	14.83	5.86	…	3.72	12.59	0.99
	計	49.44	12.03	16.19	21.22	5.42	0.29	4.36	12.42	0.67
	12 歳	44.33	11.74	15.45	17.15	5.87	0.32	5.37	14.86	0.85
	13 歳	49.36	11.34	16.69	21.33	5.26	…	4.24	10.94	0.69
高 等 学 校	14 歳	54.83	13.04	16.44	25.35	5.15	0.26	3.51	11.50	0.48
	計	61.22	10.90	17.75	32.58	4.21	0.30	2.39	8.05	0.48
	15 歳	60.51	10.52	17.67	32.31	4.56	0.30	3.05	9.73	0.40
	16 歳	61.27	12.12	18.64	30.50	4.10	…	2.05	7.23	0.52
	17 歳	61.97	9.97	16.84	35.16	3.96	0.30	2.04	7.14	0.51

全 国 (男) (つづき)

区 分	永 久 歯 の 1 人 当 た り 平 均 む し 歯 (う 歯) 等 数					結 核	尿		
	計	喪 失 歯 数	む し 歯 (う 歯)				蛋 白 検 出 者	糖 検 出 者	潜 血 検 出 者
			計	処 置 歯 数	未 処 置 歯 数				
(本)	(本)	(本)	(本)	(本)	(本)				
幼稚園	5 歳	…	…	…	…	…	0.64	…	…
小 学 校	計	…	…	…	…	…	0.01	0.56	0.05
	6 歳	…	…	…	…	…	0.05	0.34	0.03
	7 歳	…	…	…	…	…	0.00	0.41	0.04
	8 歳	…	…	…	…	…	0.00	0.38	0.05
	9 歳	…	…	…	…	…	0.00	0.42	0.04
	10 歳	…	…	…	…	…	0.00	0.63	0.08
中 学 校	11 歳	…	…	…	…	…	0.00	1.14	0.07
	計	0.83	0.01	0.82	0.50	0.32	0.00	3.21	0.13
	12 歳	0.83	0.01	0.82	0.50	0.32	0.00	2.54	0.13
	13 歳	…	…	…	…	…	0.00	3.45	0.12
高 等 学 校	14 歳	…	…	…	…	…	0.00	3.62	0.14
	計	…	…	…	…	…	0.03	3.37	0.22
	15 歳	…	…	…	…	…	0.03	4.10	0.19
	16 歳	…	…	…	…	…	…	3.21	0.21
	17 歳	…	…	…	…	…	2.76	0.27	…

・ 異常の被患率 (4 - 2)

単位 (%)

歯・口腔								区 分
むし歯 (う歯)			歯列・咬合	顎関節	歯垢の状態	歯肉の状態	疾病・異常 その他の	
計	処完了者 処置者	未処置者 のある歯						
37.37	15.47	21.89	3.33	0.04	0.67	0.22	1.64	5歳 幼稚園
52.35	26.27	26.08	4.12	0.09	3.56	2.20	6.54	計
46.00	18.95	27.05	2.23	0.07	1.21	0.57	5.29	6歳 小
53.13	25.07	28.06	3.64	0.08	2.70	1.35	5.14	7歳 学
58.85	29.70	29.15	4.77	0.08	3.71	2.17	4.90	8歳 校
59.49	31.30	28.20	4.63	0.09	4.16	2.62	6.69	9歳
53.98	28.80	25.18	4.52	0.15	4.71	2.99	8.95	10歳
43.04	23.93	19.11	4.92	0.11	4.85	3.47	8.19	11歳
38.99	20.93	18.06	4.90	0.25	6.07	5.55	3.98	計
36.99	20.19	16.79	5.00	0.23	5.74	4.80	5.96	12歳 中
37.90	20.49	17.41	4.92	0.22	6.10	5.71	3.66	13歳 学
42.02	22.08	19.94	4.80	0.29	6.35	6.13	2.37	14歳 校
50.69	27.69	23.00	3.80	0.43	6.20	5.70	0.97	計
45.85	25.49	20.36	3.76	0.40	5.94	5.29	1.15	15歳 高
50.59	27.76	22.83	3.85	0.47	6.13	5.70	0.88	16歳 等
55.90	29.93	25.97	3.79	0.42	6.53	6.14	0.86	17歳 学

(%)

寄生虫卵保有者	栄養状態	せき柱・胸郭	アトピー性皮膚炎	その他の皮膚疾患	疾病・異常 心臓の	ぜん息	腎臓疾患	言語障害	疾病・異常 その他の	区 分
0.07	0.19	0.12	2.75	1.28	0.46	2.68	0.09	0.73	1.69	5歳 幼稚園
0.14	1.78	0.53	3.84	0.53	0.71	4.77	0.18	0.50	3.38	計
0.14	0.73	0.34	3.84	0.80	0.80	4.86	0.20	0.80	3.30	6歳 小
0.14	1.05	0.36	3.86	0.63	0.75	4.82	0.14	0.66	3.32	7歳 学
0.14	1.68	0.42	3.80	0.57	0.64	4.72	0.19	0.53	3.40	8歳 校
...	2.21	0.53	3.95	0.36	0.71	4.84	0.17	0.42	3.52	9歳
...	2.38	0.84	3.87	0.41	0.69	4.75	0.18	0.34	3.48	10歳
...	2.59	0.66	3.71	0.38	0.68	4.64	0.22	0.27	3.29	11歳
...	1.05	0.72	2.99	0.23	0.84	3.68	0.21	0.10	3.00	計
...	1.25	0.72	3.18	0.28	0.88	4.03	0.19	0.11	3.09	12歳 中
...	0.96	0.72	2.98	0.20	0.87	3.63	0.21	0.09	3.00	13歳 学
...	0.95	0.72	2.83	0.21	0.76	3.40	0.23	0.08	2.90	14歳 校
...	0.87	0.50	2.20	0.20	0.81	2.13	0.20	0.04	2.28	計
...	0.91	0.60	2.11	0.23	0.83	2.17	0.20	0.06	2.45	15歳 高
...	0.83	0.47	2.30	0.20	0.86	2.12	0.19	0.03	2.26	16歳 等
...	0.87	0.42	2.18	0.19	0.74	2.09	0.22	0.03	2.11	17歳 学

表 2 年 齢 別 疾 病

沖 縄 (女)

区 分	裸 眼 視 力				眼 の 疾 病 及 び 異 常	難 聴	耳・鼻・いん頭			
	計	1.0 未 満 0.7 以 上	0.7 未 満 0.3 以 上	0.3 未 満			耳 疾 患	鼻 疾 ・ 副 鼻 腔 病	口 疾 患 ・ 咽 ・ 喉 異 常	
幼稚園	5歳	27.00	19.80	6.40	0.70	0.10	…	4.60	4.20	2.90
	計	40.27	12.64	13.47	14.16	0.77	0.69	4.18	6.91	2.61
小 学 校	6歳	26.60	16.51	8.50	1.59	0.49	0.59	5.56	6.08	3.16
	7歳	31.47	14.76	11.50	5.21	0.95	0.74	4.56	6.51	2.81
	8歳	37.60	13.53	13.79	10.29	0.83	0.85	4.28	7.19	2.82
	9歳	44.54	11.70	15.69	17.15	0.78	…	3.94	7.44	2.56
	10歳	48.27	9.68	15.74	22.85	0.91	0.56	3.43	7.05	2.39
	11歳	54.29	9.34	15.98	28.97	0.69	…	3.23	7.24	1.86
	計	56.50	8.99	15.48	32.03	1.95	0.53	3.13	9.97	1.98
中 学 校	12歳	56.67	9.60	15.25	31.82	2.07	0.48	3.68	9.99	2.40
	13歳	56.48	8.66	15.94	31.89	1.91	…	2.87	9.82	1.54
	14歳	56.36	8.75	15.25	32.36	1.88	0.58	2.87	10.10	2.01
	計	69.90	9.00	11.50	49.40	0.40	0.60	0.20	1.60	0.90
高 等 学 校	15歳	70.80	9.00	13.30	48.50	0.40	0.50	0.20	2.10	0.90
	16歳	66.20	9.00	10.90	46.30	0.30	…	0.30	1.20	1.00
	17歳	72.70	9.00	10.10	53.50	0.40	0.80	0.10	1.40	0.90

沖 縄 (女) (つづき)

区 分	永 久 歯 の 1 人 当 たり 平 均 む し 歯 (う 歯) 等 数					結 核	尿			
	計	喪 失 歯 数	む し 歯 (う 歯)				蛋 白 検 出 者	糖 検 出 者	潜 血 検 出 者	
			計	処 置 歯 数	未 処 置 歯 数					
(本)	(本)	(本)	(本)	(本)	(本)	(本)	(本)	(本)		
幼稚園	5歳	…	…	…	…	…	1.60	…	…	
	計	…	…	…	…	—	0.96	0.04	3.31	
小 学 校	6歳	…	…	…	…	—	0.49	0.04	2.48	
	7歳	…	…	…	…	—	0.59	0.04	2.43	
	8歳	…	…	…	…	—	0.74	0.01	2.22	
	9歳	…	…	…	…	—	1.00	0.08	3.02	
	10歳	…	…	…	…	—	1.18	0.04	3.93	
	11歳	…	…	…	…	—	1.81	0.03	5.87	
	計	2.15	0.03	2.12	1.19	0.93	0.03	1.73	0.41	6.82
中 学 校	12歳	2.15	0.03	2.12	1.19	0.93	0.09	1.86	0.05	7.21
	13歳	…	…	…	…	…	—	1.63	0.13	7.15
	14歳	…	…	…	…	…	—	1.71	1.02	6.11
	計	…	…	…	…	…	0.00	2.10	0.10	…
高 等 学 校	15歳	…	…	…	…	…	0.00	2.80	0.00	…
	16歳	…	…	…	…	…	…	1.90	0.10	…
	17歳	…	…	…	…	…	…	1.50	0.20	…

・ 異常の被患率 (4 - 3)

単位 (%)

歯・口腔									区 分
むし歯 (う歯)			歯列・咬合	顎関節	歯垢の状態	歯肉の状態	要注意乳歯	疾病・異常 その他の	
計	処完了者	未処置者							
55.00	17.90	37.10	1.80	—	0.20	—	1.10		5歳 幼稚園
66.16	25.31	40.85	3.64	0.09	3.98	2.32	9.03	2.48	計
61.02	17.32	43.70	1.91	0.02	1.81	1.07	6.10	2.04	6歳 小
66.67	23.28	43.39	3.01	0.11	2.85	1.73	6.41	2.19	7歳 学
72.05	26.94	45.11	3.89	0.08	4.31	2.42	8.09	2.45	8歳 校
71.84	29.19	42.64	4.03	0.07	4.56	2.39	11.65	2.96	9歳
65.14	28.67	36.47	4.17	0.16	4.88	2.91	13.07	2.80	10歳
60.47	26.96	33.51	4.96	0.13	5.60	3.45	9.19	2.50	11歳
67.38	32.00	35.38	5.48	0.50	6.36	5.51	5.72	2.69	計
62.81	29.89	32.92	5.62	0.47	6.70	5.29	9.02	3.16	12歳 中
67.22	32.14	35.08	5.42	0.37	6.47	5.59	4.91	2.69	13歳 学
71.84	33.85	38.00	5.42	0.65	5.94	5.62	3.42	2.24	14歳 校
75.80	32.60	43.20	8.70	1.00	6.40	7.70	1.10		計
71.60	31.30	40.30	8.50	1.00	5.70	7.70	1.20		15歳 高
75.80	32.00	43.70	8.80	0.90	7.70	7.70	1.10		16歳 等
80.30	34.50	45.80	8.90	1.00	5.90	7.60	0.90		17歳 学

寄生虫卵保有者	栄養状態			せき柱・胸郭	アトピー性皮膚炎	その他の皮膚疾患	疾病・異常 心臓の	ぜん息	腎臓疾患	言語障害	疾病・異常 その他の	区 分
	計	栄養不良	肥満傾向									
0.80	0.50			0.10	1.90	1.90	0.10	1.90	—	0.40	0.80	5歳 幼稚園
1.47	1.54	0.03	1.51	0.90	1.80	0.67	0.42	1.70	0.08	0.11	1.43	計
1.84	1.37	—	1.37	0.76	2.05	0.87	0.71	1.93	0.06	0.17	1.56	6歳 小
2.03	1.19	—	1.19	0.75	2.02	0.75	0.41	1.76	0.09	0.08	1.32	7歳 学
1.53	1.61	—	1.61	0.92	1.72	0.54	0.35	1.63	0.10	0.11	1.26	8歳 校
1.21	1.59	0.03	1.56	0.87	0.15	0.60	0.29	1.81	0.16	0.09	1.39	9歳
0.77	1.54	0.05	1.49	0.89	1.98	0.57	0.44	1.47	0.05	0.08	1.47	10歳
0.53	1.94	0.08	1.86	1.23	1.46	0.69	0.28	1.58	0.04	0.12	1.59	11歳
—	1.09	0.05	1.04	1.70	1.72	0.36	0.53	2.12	0.10	0.03	2.26	計
—	1.05	0.08	0.97	1.41	1.63	0.33	0.59	2.39	0.06	0.03	2.09	12歳 中
—	1.07	0.05	1.02	1.71	1.74	0.42	0.54	2.05	0.12	0.04	2.18	13歳 学
—	1.16	0.03	1.13	1.97	1.79	0.34	0.46	1.93	0.13	0.03	2.52	14歳 校
…	0.70			0.60	1.00	0.30	0.50	1.00	0.10	0.00	2.20	計
…	0.50			0.90	1.10	0.40	0.70	0.80	0.10	—	2.20	15歳 高
…	0.70			0.60	0.80	0.30	0.40	0.90	0.10	—	1.90	16歳 等
…	1.00			0.30	1.10	0.30	0.40	1.10	0.10	0.10	2.40	17歳 学

表 2 年 齡 別 疾 病

全 国 (女)

区 分	裸 眼 視 力				眼 及 び 異 常 の 疾 病	難 聴	耳・鼻・いん頭			
	計	1.0 未 満 0.7 以 上	0.7 未 満 0.3 以 上	0.3 未 満			耳 疾 患	鼻 疾 ・ 副 鼻 腔 病	口 疾 患 ・ 咽 ・ 喉 異 常 頭	
幼稚園	5歳	27.74	20.21	6.79	0.74	1.81	…	1.98	2.61	1.04
小 学 校	計	34.29	11.98	12.82	9.48	5.15	0.61	5.32	9.08	1.10
	6歳	20.11	13.45	5.72	0.94	5.32	0.67	8.79	10.26	1.62
	7歳	24.15	12.75	8.63	2.77	4.62	0.64	6.05	8.87	1.46
	8歳	30.42	12.35	12.26	5.81	5.03	0.59	5.05	8.59	1.00
	9歳	37.30	11.80	15.00	10.50	5.49	…	4.81	8.99	0.96
	10歳	44.44	11.22	17.27	15.94	5.51	0.53	4.31	9.45	0.91
中 学 校	11歳	48.79	10.39	17.89	20.51	4.92	…	3.02	8.37	0.66
	計	59.00	11.30	18.01	29.69	4.28	0.32	2.87	8.72	0.48
	12歳	54.52	10.86	18.25	25.41	4.81	0.32	4.11	10.08	0.58
	13歳	60.15	12.22	18.59	29.33	4.08	…	2.57	7.48	0.43
高 等 学 校	14歳	62.14	10.76	17.16	34.22	3.96	0.33	1.97	8.64	0.42
	計	66.33	10.42	16.19	39.72	3.46	0.34	1.69	6.62	0.41
	15歳	68.61	10.54	17.06	41.01	3.71	0.34	2.00	8.07	0.37
	16歳	63.73	9.62	15.65	38.46	3.42	…	1.38	5.97	0.48
	17歳	66.66	11.12	15.85	39.69	3.25	0.33	1.68	5.78	0.38

全 国 (女) (つづき)

区 分	永 久 歯 の 1 人 当 たり 平 均 む し 歯 (う 歯) 等 数					結 核	尿			
	計	喪 失 歯 数	むし歯 (う歯)				蛋 白 検 出 者	糖 検 出 者	潜 血 検 出 者	
			計	処 置 歯 数	未 処 置 歯 数					
(本)	(本)	(本)	(本)	(本)	(本)					
幼稚園	5歳	…	…	…	…	…	0.87	…	…	
小 学 校	計	…	…	…	…	…	0.00	1.06	0.07	…
	6歳	…	…	…	…	…	0.01	0.62	0.04	…
	7歳	…	…	…	…	…	0.00	0.68	0.06	…
	8歳	…	…	…	…	…	0.00	0.73	0.06	…
	9歳	…	…	…	…	…	0.00	0.96	0.07	…
	10歳	…	…	…	…	…	0.00	1.32	0.07	…
中 学 校	11歳	…	…	…	…	…	0.00	2.01	0.10	…
	計	0.98	0.02	0.96	0.60	0.36	0.00	2.59	0.16	…
	12歳	0.98	0.02	0.96	0.60	0.36	0.00	2.65	0.14	…
	13歳	…	…	…	…	…	0.00	2.75	0.15	…
高 等 学 校	14歳	…	…	…	…	…	0.00	2.37	0.20	…
	計	…	…	…	…	…	0.02	2.52	0.21	…
	15歳	…	…	…	…	…	0.02	3.05	0.19	…
	16歳	…	…	…	…	…	…	2.40	0.21	…
	17歳	…	…	…	…	…	2.11	0.22	…	

・ 異常の被患率 (4 - 4)

単位 (%)

歯・口腔								区 分
むし歯 (う歯)			歯列・咬合	顎関節	歯垢の状態	歯肉の状態	その他 疾病・異常	
計	処完了者 処置者	未処置者 のある歯						
35.06	14.77	20.30	3.89	0.06	0.60	0.21	1.61	5歳 幼稚園
49.10	25.23	23.87	4.60	0.13	2.67	1.68	6.59	計
43.64	17.70	25.94	2.84	0.07	1.38	0.62	5.77	6歳 小
50.86	24.36	26.49	4.49	0.11	2.22	1.17	5.13	7歳 学
56.08	29.01	27.07	5.05	0.12	3.01	1.71	5.42	8歳 校
55.79	30.29	25.50	4.72	0.11	3.07	2.09	7.83	9歳
48.23	27.14	21.09	5.39	0.16	3.22	2.21	8.51	10歳 校
40.42	23.00	17.42	5.12	0.18	3.08	2.27	6.86	11歳
42.05	23.89	18.16	5.07	0.38	3.88	3.66	3.18	計
38.70	21.99	16.71	5.27	0.31	3.57	3.19	4.58	12歳 中
41.38	23.50	17.88	5.03	0.34	3.98	3.80	2.99	13歳 学
45.97	26.13	19.84	4.93	0.49	4.08	3.98	2.03	14歳 校
54.32	32.17	22.15	4.24	0.75	4.18	3.67	0.83	計
49.19	29.49	19.70	4.31	0.63	4.06	3.48	0.95	15歳 高
54.76	32.31	22.45	4.10	0.75	4.28	3.76	0.80	16歳 等
59.21	34.82	24.38	4.31	0.87	4.21	3.79	0.73	17歳 学

(%)

寄生虫卵保有者	栄養状態	せき柱・胸部	アトピー性皮膚炎	その他の皮膚疾患	疾病・異常 心臓の	ぜん息	腎臓疾患	言語障害	その他 疾病・異常	区 分
0.05	0.24	0.10	2.28	1.14	0.42	1.58	0.06	0.35	1.08	5歳 幼稚園
0.09	1.18	0.56	3.18	0.46	0.68	3.08	0.19	0.26	2.37	計
0.12	0.74	0.34	3.19	0.69	0.73	3.32	0.14	0.39	2.23	6歳 小
0.09	0.85	0.41	3.30	0.60	0.75	3.27	0.16	0.39	2.40	7歳 学
0.07	1.18	0.38	3.07	0.41	0.61	3.14	0.19	0.26	2.37	8歳 校
...	1.44	0.53	3.20	0.41	0.70	2.88	0.18	0.23	2.34	9歳
...	1.44	0.84	3.21	0.35	0.64	2.90	0.17	0.15	2.34	10歳 校
...	1.42	0.85	3.14	0.33	0.68	3.01	0.26	0.13	2.52	11歳
...	0.83	1.33	2.42	0.23	0.78	2.28	0.19	0.06	2.76	計
...	0.89	1.30	2.56	0.28	0.78	2.33	0.16	0.06	2.63	12歳 中
...	0.78	1.31	2.34	0.16	0.80	2.32	0.19	0.06	2.71	13歳 学
...	0.81	1.38	2.37	0.26	0.77	2.20	0.21	0.06	2.92	14歳 校
...	0.57	0.99	1.90	0.21	0.72	1.73	0.18	0.02	2.80	計
...	0.58	1.30	1.93	0.21	0.74	1.75	0.17	0.02	3.04	15歳 高
...	0.55	0.87	1.90	0.21	0.69	1.77	0.16	0.03	2.70	16歳 等
...	0.58	0.78	1.86	0.21	0.74	1.68	0.20	0.02	2.66	17歳 学

表 3 地区別身長・体重・

身長

(cm)

区分		6歳	7歳	8歳	9歳	10歳	11歳	12歳	13歳	14歳
男	国頭	115.1	120.7	126.4	131.5	137.2	143.8	151.4	158.6	163.7
	中頭	115.3	121.1	126.6	132.1	137.7	143.9	151.8	159.0	163.9
	那覇	115.6	121.4	127.0	132.5	137.6	144.2	152.2	159.2	164.2
	島尻	115.4	121.0	127.1	132.2	137.7	143.6	151.8	158.6	163.9
	宮古	116.1	121.9	127.1	132.7	138.6	145.5	153.9	159.9	165.6
	八重山	115.6	121.8	127.3	132.4	138.5	144.3	152.3	158.7	164.0
	沖縄	115.4	121.2	126.8	132.2	137.7	144.0	152.0	159.0	164.0
	全国	116.5	122.5	128.1	133.5	138.9	145.2	152.6	159.8	165.1
女	国頭	114.3	120.3	126.3	132.3	139.4	145.8	150.4	153.3	154.2
	中頭	114.7	120.7	126.5	132.6	139.6	146.2	150.8	153.3	154.6
	那覇	115.0	120.9	126.8	133.0	140.0	146.4	151.3	153.8	155.0
	島尻	114.8	120.4	126.7	132.9	139.5	146.4	150.8	153.7	154.9
	宮古	115.5	121.2	126.6	132.8	140.9	146.3	151.6	154.1	155.4
	八重山	115.0	120.8	126.7	133.8	139.9	146.8	151.5	154.2	155.2
	沖縄	114.8	120.7	126.6	132.8	139.8	146.3	151.0	153.6	154.8
	全国	115.5	121.5	127.3	133.4	140.1	146.7	151.8	154.9	156.5

体重

(kg)

区分		6歳	7歳	8歳	9歳	10歳	11歳	12歳	13歳	14歳
男	国頭	20.9	23.6	26.9	29.9	33.5	38.2	44.4	48.5	54.1
	中頭	21.0	23.6	26.7	30.1	33.9	37.7	44.0	49.1	53.5
	那覇	21.0	23.5	26.6	29.8	33.4	37.8	43.9	51.7	53.9
	島尻	21.0	23.5	26.7	30.0	33.1	37.3	43.9	48.8	53.2
	宮古	21.7	24.6	27.8	31.3	35.8	40.6	47.4	51.3	56.8
	八重山	21.2	24.3	27.2	30.7	35.5	39.6	44.8	49.9	55.2
	沖縄	21.0	23.6	26.7	30.1	33.7	37.9	44.1	49.8	53.8
	全国	21.3	23.9	26.9	30.4	34.0	38.2	43.9	48.8	53.9
女	国頭	20.8	23.1	26.5	30.0	34.6	39.6	44.5	46.6	49.7
	中頭	20.6	23.4	26.4	29.9	34.5	40.0	44.4	47.1	49.2
	那覇	20.7	23.2	26.3	30.1	34.4	39.3	44.1	47.3	49.9
	島尻	20.7	23.1	26.2	29.7	34.1	39.2	43.7	47.1	49.7
	宮古	21.4	24.0	27.0	30.3	36.6	41.1	46.3	49.4	51.4
	八重山	21.0	23.6	27.6	31.0	34.9	40.4	45.3	47.8	51.2
	沖縄	20.7	23.3	26.4	30.0	34.5	39.7	44.3	47.2	49.7
	全国	20.8	23.4	26.4	29.7	33.9	38.8	43.6	47.3	49.9

座高の平均値

座高		(cm)								
区分		6歳	7歳	8歳	9歳	10歳	11歳	12歳	13歳	14歳
男	国頭	63.7	66.9	69.2	71.7	74.0	77.1	80.9	84.7	87.5
	中頭	64.2	67.0	69.5	71.8	74.3	77.0	81.0	84.8	87.7
	那覇	64.5	67.2	69.8	72.1	74.3	77.2	81.1	84.9	88.0
	島尻	64.2	66.9	69.6	71.9	74.1	76.7	81.0	84.7	87.8
	宮古	64.9	67.8	70.1	72.5	74.9	78.1	82.1	85.5	89.0
	八重山	64.9	67.4	69.9	72.2	74.9	77.3	81.3	84.2	88.1
	沖縄	64.3	67.1	69.6	71.9	74.3	77.0	81.1	84.8	87.9
	全国	64.8	67.6	70.2	72.6	74.9	77.7	81.4	85.1	88.2
女	国頭	63.4	66.6	69.4	72.4	75.6	78.9	81.8	83.3	84.0
	中頭	63.8	66.8	69.5	72.2	75.7	79.2	81.8	83.2	83.9
	那覇	64.2	67.0	69.7	72.5	75.8	79.2	82.0	83.3	84.2
	島尻	63.9	66.6	69.6	72.4	75.6	79.0	81.7	83.3	84.3
	宮古	64.6	67.2	69.8	72.5	76.4	79.1	82.1	83.7	84.8
	八重山	64.6	67.1	69.9	73.1	75.8	79.1	82.0	83.3	84.5
	沖縄	64.0	66.8	69.6	72.4	75.7	79.1	81.8	83.3	84.1
	全国	64.4	67.2	69.9	72.7	75.8	79.2	82.1	83.9	84.9

表 4 地区別疾病

小 学 校 (男)

区 分	裸 眼 視 力				目 の 疾 病 及 び 異 常	難 聴	耳・鼻・いん頭		
	計	1.0 未 満 0.7 以 上	0.7 未 満 0.3 以 上	0.3 未 満			耳 疾 患	鼻 疾 ・ 副 鼻 腔 患	口 疾 患 咽 ・ 喉 頭 常
国 頭	31.50	12.96	9.52	9.01	0.20	1.09	14.99	28.32	5.78
中 頭	36.83	13.38	11.11	12.34	1.18	0.46	1.40	2.50	1.78
那 覇	34.11	10.33	11.8	11.98	1.63	0.84	1.64	6.56	4.86
島 尻	26.97	7.18	10.97	8.82	0.75	0.56	12.20	31.37	2.30
宮 古	27.44	13.55	8.28	5.61	-	0.75	0.11	-	0.40
八 重 山	25.21	8.68	9.72	6.81	0.28	1.05	0.22	2.38	1.27
沖 縄	32.94	11.09	11.01	10.84	1.08	0.68	4.50	11.11	3.03
全 国	27.80	10.30	10.29	7.21	5.94	0.49	5.61	14.60	1.36

小 学 校 (男) (つづき)

区 分	結 核	尿			寄 生 虫 卵 保 有 者	栄 養 状 態			せ き 柱 ・ 胸 郭	ア ト ピ ー 性 皮 膚 炎
		蛋 白 検 出 者	糖 検 出 者	潜 血 検 出 者		計	栄 養 不 良	肥 満 傾 向		
国 頭	-	0.23	0.03	1.47	2.60	1.95	-	1.95	0.26	0.92
中 頭	-	0.39	0.06	1.86	2.03	1.90	0.08	1.82	0.73	2.09
那 覇	0.07	0.68	0.05	1.31	2.34	2.31	0.01	2.30	1.63	2.69
島 尻	-	0.41	0.01	0.61	2.43	2.45	0.04	2.41	0.56	1.52
宮 古	-	0.40	-	0.79	2.50	1.57	-	1.57	0.18	0.30
八 重 山	-	0.62	-	0.83	2.12	2.70	0.05	2.65	0.36	2.71
沖 縄	0.02	0.48	0.04	1.35	2.29	2.15	0.04	2.11	0.89	2.03
全 国	0.01	0.56	0.05	...	0.14	1.78			0.53	3.84

(注) 全国の栄養状態は、学校医により栄養不良又は肥満傾向と判断された者である。(以下の各表について同じ)

異常の被患率（４－１）

(%)

歯・口腔									区 分
むし歯（う歯）			歯列・咬合	顎関節	歯垢の状態	歯肉の状態	要注意乳歯	疾病・異常 その他の	
計	処完了者 の置者	未処置者 のある者							
74.70	23.00	51.70	1.97	0.08	3.94	1.84	8.31	0.49	国 頭
70.51	22.70	47.81	2.87	0.03	3.72	1.96	9.20	0.71	中 頭
65.27	25.90	39.37	3.10	0.08	6.35	4.06	9.83	4.93	那 覇
68.26	26.23	42.02	1.90	0.20	5.57	2.66	10.41	4.38	島 尻
76.42	26.42	50.00	0.80	-	2.33	0.51	11.33	1.48	宮 古
67.40	22.17	45.23	2.50	0.10	10.75	6.36	8.03	0.37	八 重 山
68.96	24.45	44.51	2.59	0.08	5.09	2.82	9.57	2.65	沖 縄
52.35	26.27	26.08	4.12	0.09	3.56	2.20	6.54		全 国

(%)

その他の皮膚疾患	疾病・異常 心臓の	ぜん息	腎臓疾患	言語障害	疾病・異常 その他の	区 分
0.69	0.26	0.36	0.03	0.03	2.00	国 頭
0.75	0.42	2.19	0.12	0.17	1.48	中 頭
0.67	0.40	3.07	0.10	0.23	2.17	那 覇
1.59	0.32	2.74	0.10	0.36	0.99	島 尻
-	0.48	0.18	-	-	1.33	宮 古
0.42	0.73	3.02	0.10	0.36	0.68	八 重 山
0.84	0.40	2.37	0.10	0.21	1.60	沖 縄
0.53	0.71	4.77	0.18	0.50	3.38	全 国

表 4 地 区 別 疾 病 ・

小 学 校 (女)

区 分	裸 眼 視 力				目 及 び 異 常 の 疾 病	難 聴	耳 ・ 鼻 ・ い ん 頭		
	計	1.0 未 満 0.7 以 上	0.7 未 満 0.3 以 上	0.3 未 満			耳 疾 患	鼻 疾 ・ 副 鼻 腔 患	口 疾 患 咽 ・ 異 頭 常
国 頭	42.47	15.89	12.86	13.72	0.30	0.97	13.87	17.20	4.32
中 頭	44.25	15.30	13.74	15.21	0.78	0.45	1.13	1.57	1.72
那 覇	39.53	11.05	13.19	15.30	1.23	0.98	1.30	4.22	4.22
島 尻	35.40	8.72	14.36	12.31	0.49	0.48	12.41	19.88	1.82
宮 古	35.04	14.20	11.70	9.14	0.06	0.52	0.06	-	0.64
八 重 山	32.03	10.26	11.78	9.99	0.27	1.25	0.06	1.63	0.82
沖 縄	40.27	12.64	13.47	14.16	0.77	0.69	4.18	6.91	2.61
全 国	34.29	11.98	12.82	9.48	5.15	0.61	5.32	9.08	1.10

小 学 校 (女) (つづき)

区 分	結 核	尿			寄 生 虫 卵 保 有 者	栄 養 状 態			せ き 柱 ・ 胸 郭	ア ト ピ ー 性 皮 膚 炎
		蛋 白 検 出 者	糖 検 出 者	潜 血 検 出 者		計	栄 養 不 良	肥 満 傾 向		
国 頭	-	0.76	0.03	3.97	1.91	1.73	-	1.73	0.30	0.89
中 頭	-	0.83	0.03	4.49	1.43	1.57	0.04	1.53	0.64	1.87
那 覇	-	1.22	0.04	3.14	1.40	1.06	0.01	1.05	1.87	2.13
島 尻	-	0.92	0.05	1.54	1.54	1.99	0.05	1.94	0.44	1.71
宮 古	-	0.47	0.06	1.93	1.11	1.05	-	1.05	0.18	0.23
八 重 山	-	1.41	0.05	2.17	1.87	2.71	-	2.71	0.22	2.44
沖 縄	-	0.96	0.04	3.31	1.47	1.54	0.03	1.51	0.90	1.80
全 国	0.00	1.06	0.07	...	0.09	1.18			0.56	3.18

異常の被患率 (4 - 2)

(%)

歯・口腔									区 分
むし歯 (う歯)			歯列・咬合	顎関節	歯垢の状態	歯肉の状態	要注意乳歯	疾病・異常 その他の	
計	処完了者 処置者	未処ある者 置歯者							
71.82	26.42	45.40	1.90	0.11	2.58	0.90	7.51	0.52	国 頭
67.79	23.03	44.75	4.58	0.06	3.21	1.63	8.17	0.69	中 頭
61.98	25.90	36.09	4.12	0.10	5.13	3.71	10.43	4.35	那 覇
66.14	28.24	37.89	2.39	0.17	3.89	1.85	9.49	4.42	島 尻
73.48	28.10	45.39	1.29	-	1.69	0.88	10.51	1.87	宮 古
64.26	23.47	40.79	2.99	-	7.88	4.73	5.98	0.43	八 重 山
66.16	25.31	40.85	3.64	0.09	3.98	2.32	9.03	2.48	沖 縄
49.10	25.23	23.87	4.60	0.13	2.67	1.68	6.59		全 国

(%)

その他の皮膚疾患	疾病・異常 心臓の	ぜ ん 息	腎 臓 疾 患	言 語 障 害	疾病・異常 その他の	区 分
0.68	0.27	0.30	0.05	0.11	1.44	国 頭
0.63	0.41	1.67	0.09	0.13	1.49	中 頭
0.50	0.50	2.08	0.12	0.09	1.54	那 覇
1.20	0.32	1.87	0.05	0.10	1.37	島 尻
-	0.35	0.41	-	0.06	1.05	宮 古
0.49	0.71	2.33	0.05	0.11	0.71	八 重 山
0.67	0.42	1.70	0.08	0.11	1.43	沖 縄
0.46	0.68	3.08	0.19	0.26	2.37	全 国

表 4 地区別疾病・

中学校(男)

区 分	裸 眼 視 力				目 及 び 異 常 の 疾 病	難 聴	耳・鼻・いん頭		
	計	1.0 未 満0.7 以 上	0.7 未 満0.3 以 上	0.3 未 満			耳 疾 患	鼻 疾 ・ 副 鼻 腔 患	口 疾 患 ・ 咽 ・ 喉 頭 常
国 頭	41.90	7.97	11.33	22.61	0.20	0.53	11.91	29.66	2.65
中 頭	49.87	9.46	13.82	26.59	3.10	0.37	1.05	8.36	1.86
那 覇	46.18	8.08	14.38	23.72	3.55	0.49	67.00	10.88	5.05
島 尻	44.40	8.56	16.28	19.56	0.71	0.63	11.68	28.95	1.53
宮 古	31.62	9.21	11.41	10.99	0.21	0.91	0.32	-	4.14
八 重 山	43.14	7.91	15.35	19.88	0.34	0.33	0.45	5.96	1.57
沖 縄	46.20	8.71	14.18	23.30	2.32	0.48	3.72	14.16	2.87
全 国	49.44	12.03	16.19	21.22	5.42	0.29	4.36	12.42	0.67

中学校(男) (つづき)

区 分	永久歯の1人当たり平均むし歯(う歯)等数					結 核	尿			寄 生 虫 卵 保 有 者
	計	喪 失 歯 数	むし歯(う歯)				蛋 白 検 出 者	糖 検 出 者	潜 血 検 出 者	
			計	処 置 歯 数	未 処 置 歯 数					
(本)	(本)	(本)	(本)	(本)	(本)					
国 頭	2.04	0.01	2.03	1.01	1.02	-	2.43	-	2.43	...
中 頭	2.08	0.02	2.07	1.07	1.00	0.01	2.39	0.07	2.18	...
那 覇	1.85	0.03	1.82	1.15	0.66	-	2.62	0.12	1.49	...
島 尻	1.87	0.03	1.84	1.00	0.84	-	2.25	0.07	0.92	-
宮 古	1.84	0.03	1.81	1.01	0.80	-	3.61	0.32	0.85	...
八 重 山	1.61	0.01	1.60	0.78	0.82	-	2.04	-	0.68	...
沖 縄	1.95	0.02	1.92	1.06	0.86	0.01	2.47	0.08	1.67	-
全 国	0.83	0.01	0.82	0.50	0.32	0.00	3.21	0.13

異常の被患率 (4 - 3)

(%)

歯・口腔									区分
むし歯(う歯)			歯列・咬合	顎関節	歯垢の状態	歯肉の状態	要注意乳歯	疾病・異常 その他の	
計	処完了者 処置者	未処置者 のある者							
68.69	27.07	41.62	3.12	0.05	9.65	7.56	4.44	2.09	国頭
67.79	27.24	40.54	4.51	0.27	7.82	7.00	7.86	1.38	中頭
62.09	31.73	30.36	5.68	0.13	10.56	7.52	6.20	5.50	那覇
64.61	29.89	34.72	4.57	0.28	11.53	10.06	6.92	3.10	島尻
69.17	34.53	34.64	2.97	0.21	5.61	3.28	6.78	2.22	宮古
65.80	23.73	42.07	1.12	-	9.11	3.60	4.05	1.35	八重山
65.65	29.14	36.52	4.55	0.20	9.39	7.48	6.75	2.95	沖縄
38.99	20.93	18.06	4.90	0.25	6.07	5.55	3.98		全国

(%)

栄養状態			せき柱・胸郭	アトピー性皮膚炎	その他の皮膚疾患	疾病・異常 心臓の	ぜん息	腎臓疾患	言語障害	疾病・異常 その他の	区分
計	栄養不良	肥満傾向									
3.18	-	3.18	0.10	1.01	0.66	0.51	1.97	0.20	-	0.91	国頭
1.00	0.04	0.96	1.56	1.53	0.30	0.45	2.92	0.10	0.09	1.23	中頭
1.45	0.12	1.33	2.47	2.70	0.69	0.72	2.70	0.12	0.03	2.05	那覇
1.28	0.18	1.10	0.50	1.10	0.44	0.37	2.57	0.07	-	0.69	島尻
0.96	-	0.96	0.53	0.64	-	0.21	1.06	0.11	-	0.43	宮古
3.37	0.11	3.26	0.22	2.02	-	0.56	3.71	0.11	-	1.35	八重山
1.45	0.09	1.36	1.41	1.73	0.44	0.51	2.67	0.11	0.04	1.31	沖縄
1.05			0.72	2.99	0.23	0.84	3.68	0.21	0.10	3.00	全国

表 4 地区別疾病・

中 学 校 (女)

区 分	裸 眼 視 力				目 及 び 異 常 疾 病	難 聴	耳・鼻・いん頭		
	計	1.0 未 満0.7 以 上	0.7 未 満0.3 以 上	0.3 未 満			耳 疾 患	鼻疾 ・ 副 鼻 腔 患	口 疾 患 ・ 咽 ・ 喉 異 常
国 頭	53.18	8.53	15.86	28.79	0.34	1.77	10.50	25.13	2.89
中 頭	60.14	9.38	14.80	35.96	2.17	0.30	0.61	5.34	1.59
那 覇	55.20	8.09	15.22	31.89	3.32	0.28	0.79	8.16	2.47
島 尻	56.32	8.98	16.86	30.48	0.73	0.49	9.94	19.07	1.43
宮 古	38.10	11.38	14.17	12.54	—	1.03	0.24	—	3.07
八 重 山	57.03	11.00	18.41	27.62	0.37	1.95	0.49	3.58	1.48
沖 縄	56.50	8.99	15.48	32.03	1.95	0.53	3.13	9.97	1.98
全 国	59.00	11.30	18.01	29.69	4.28	3.20	2.87	8.72	0.48

中 学 校 (女) (つづき)

区 分	永久歯の1人当たり平均むし歯(う歯)等数					結 核	尿			寄 生 虫 卵 保 有 者
	計	喪 失 歯 数	むし歯(う歯)				蛋 白 検 出 者	糖 検 出 者	潜 血 検 出 者	
			計	処 置 歯 数	未 処 置 歯 数					
(本)	(本)	(本)	(本)	(本)	(本)					
国 頭	2.24	0.02	2.22	1.19	1.03	—	1.59	0.05	8.59	…
中 頭	2.32	0.02	2.30	1.18	1.12	0.07	1.43	0.90	7.91	…
那 覇	2.00	0.04	1.96	1.27	0.69	—	1.85	0.11	6.71	…
島 尻	2.07	0.03	2.05	1.16	0.89	—	2.09	0.12	4.39	—
宮 古	1.94	0.02	1.92	1.15	0.78	—	1.76	0.12	5.16	…
八 重 山	1.87	0.03	1.84	0.82	1.02	—	2.50	0.25	6.25	…
沖 縄	2.15	0.03	2.12	1.19	0.93	0.03	1.73	0.41	6.82	—
全 国	0.98	0.02	0.96	0.60	0.36	0.00	2.59	0.16	…	…

異常の被患率（４－４）

(%)

歯・口腔									区 分
むし歯（う歯）			歯列・咬合	顎関節	歯垢の状態	歯肉の状態	要注意乳歯	疾病・異常 その他の	
計	処完了者 置者	未処置者 のある者							
72.10	30.15	41.95	2.31	0.11	4.83	4.01	4.23	0.77	国 頭
69.60	29.97	39.64	6.49	0.34	5.82	5.70	6.54	1.35	中 頭
62.82	34.40	28.42	5.77	0.90	7.73	5.82	5.29	5.01	那 覇
67.30	33.21	34.09	5.37	0.54	7.25	6.35	5.88	3.04	島 尻
70.12	36.47	33.65	3.41	-	3.06	3.06	4.59	1.29	宮 古
67.96	26.93	41.02	2.49	-	3.37	2.62	4.49	1.75	八重山
67.38	32.00	35.38	5.48	0.50	6.36	5.51	5.72	2.69	沖 縄
42.05	23.89	18.16	5.07	0.38	3.88	3.66	3.18		全 国

(%)

栄養状態			せき柱・胸郭	アトピー性皮膚炎	その他の皮膚疾患	疾病・異常 心臓の	ぜ ん 息	腎 臓 疾 患	言 語 障 害	疾病・異常 その他の	区 分
計	栄養不良	肥満傾向									
4.37	-	4.37	0.22	0.93	0.93	0.27	1.20	0.11	-	1.80	国 頭
0.84	0.01	0.83	0.97	1.75	0.21	0.61	2.47	0.11	0.06	1.80	中 頭
0.57	0.05	0.52	4.32	2.48	0.53	0.61	2.36	0.12	0.03	3.64	那 覇
0.91	0.20	0.71	0.17	0.73	0.20	0.32	1.44	0.07	-	1.30	島 尻
0.24	-	0.24	0.71	0.71	0.12	0.36	0.83	-	-	1.07	宮 古
2.47	-	2.47	0.12	3.09	0.37	0.87	3.34	0.12	-	3.09	八重山
1.09	0.05	1.04	1.70	1.72	0.36	0.53	2.12	0.10	0.03	2.26	沖 縄
0.83			1.33	2.42	0.23	0.78	2.28	0.19	0.06	2.76	全 国

表 5 年 齢 別 健 康 状 態 調 査 の 受 検 者 数

小 学 校

(人)

区 分		視 力 検 査	聴 力 検 査	眼 の 検 査	耳い検 ・ん 鼻頭 ・の査	歯 科 検 査	尿 検 査	寄 検 生 虫 卵 査	内疾検 科患 的等 の査
男	6歳	8,429	8,419	8,426	8,369	8,410	8,452	8,404	8,407
	7歳	8,350	8,344	8,273	8,220	8,317	8,373	8,310	8,249
	8歳	8,190	8,162	8,176	8,140	8,186	8,214	8,163	8,158
	9歳	8,016	0	7,969	7,973	8,005	8,043	4,310	7,981
	10歳	8,163	8,154	8,102	8,116	8,146	8,190	4,315	8,144
	11歳	8,100	0	8,049	8,020	8,100	8,092	4,287	8,074
	計	49,248	33,079	48,995	48,838	49,164	49,364	37,789	49,013
女	6歳	8,161	8,131	8,146	8,098	8,133	8,098	8,101	8,148
	7歳	7,986	7,959	7,983	7,932	7,978	7,944	7,942	7,975
	8歳	7,970	7,977	7,956	7,915	7,965	7,925	7,917	7,963
	9歳	7,564	0	7,558	7,513	7,563	7,511	4,121	7,557
	10歳	7,698	7,732	7,729	7,691	7,725	7,689	4,159	7,733
	11歳	7,777	0	7,773	7,736	7,804	7,730	4,166	7,782
	計	47,156	31,799	47,145	46,885	47,168	46,897	36,406	47,158

* 聴力検査は9歳（第4学年）、11歳（第6学年）を除いた学年が対象。

中 学 校

(人)

区 分		視 力 検 査	聴 力 検 査	眼 の 検 査	耳い検 ・ん 鼻頭 ・の査	歯 科 検 査	尿 検 査	寄 検 生 虫 卵 査	内疾検 科患 的等 の査
男	12歳	8,035	8,036	7,829	7,747	7,952	8,030	1	7,990
	13歳	8,034	0	7,853	7,836	7,986	8,005	0	8,022
	14歳	7,868	7,892	7,705	7,617	7,852	7,856	2	7,864
	計	23,937	15,928	23,387	23,200	23,790	23,891	3	23,876
女	12歳	7,304	7,302	7,103	7,046	7,241	7,294	2	7,239
	13歳	7,668	0	7,491	7,482	7,635	7,593	0	7,651
	14歳	7,654	7,695	7,511	7,445	7,682	7,662	1	7,673
	計	22,626	14,997	22,105	21,973	22,558	22,549	3	22,563

* 聴力検査は12歳（第1学年）、14歳（第3学年）が対象。

(注) 1. 「内科的疾患等の検査」= 栄養不良、肥満傾向、脊柱・胸郭、アトピー性皮膚炎、その他の皮膚疾患、心臓の疾病・異常、ぜん息、腎臓疾患、言語障害、その他の疾病・異常

2. 被患率 (%) = $\frac{\text{疾病・異常の該当者数}}{\text{受検者数}} \times 100$

表 6 地区別 健康状態調査の受検者数

小 学 校

(人)

区 分		視力検査	聴力検査	眼の検査	耳い検 ・ん 鼻頭 ・の査	歯科検査	尿検査	寄 検 生 検 虫 虫 卵 卵 査 査	内疾検 科患 的等 の査
男	国 頭	3,927	2,649	3,913	3,877	3,913	3,943	2,269	3,900
	中 頭	17,761	11,778	17,753	17,745	17,727	17,827	10,255	17,749
	那 覇	14,540	9,708	14,456	14,412	14,523	14,562	14,552	14,452
	島 尻	9,332	6,403	9,333	9,237	9,328	9,343	7,728	9,333
	宮 古	1,764	1,208	1,762	1,762	1,756	1,763	1,761	1,657
	八重山	1,924	1,333	1,778	1,805	1,917	1,926	1,224	1,922
	計	49,248	33,079	48,995	48,838	49,164	49,364	37,789	49,013
女	国 頭	3,694	2,484	3,698	3,634	3,687	3,700	2,256	3,689
	中 頭	17,289	11,557	17,264	17,257	17,270	16,929	10,108	17,267
	那 覇	13,841	9,319	13,871	13,872	13,870	13,904	13,884	13,878
	島 尻	8,772	6,002	8,760	8,697	8,788	8,808	7,320	8,772
	宮 古	1,718	1,155	1,710	1,710	1,712	1,712	1,714	1,710
	八重山	1,842	1,284	1,842	1,715	1,841	1,844	1,124	1,842
	計	47,156	31,801	47,145	46,885	47,168	46,897	36,406	47,158

中 学 校

(人)

区 分		視力検査	聴力検査	眼の検査	耳い検 ・ん 鼻頭 ・の査	歯科検査	尿検査	寄 検 生 検 虫 虫 卵 卵 査 査	内疾検 科患 的等 の査
男	国 頭	1,995	1,311	1,954	1,814	1,958	1,977	0	1,980
	中 頭	8,987	5,958	8,472	8,472	8,934	8,954	0	8,929
	那 覇	6,780	4,524	6,762	6,758	6,713	6,789	0	6,772
	島 尻	4,360	2,879	4,368	4,325	4,352	4,346	3	4,364
	宮 古	955	656	941	941	944	942	0	941
	八重山	860	600	890	890	889	883	0	890
	計	23,937	15,928	23,387	23,200	23,790	23,891	3	23,876
女	国 頭	1,841	1,241	1,790	1,695	1,821	1,828	0	1,832
	中 頭	8,478	5,658	8,006	8,002	8,442	8,410	0	8,423
	那 覇	6,589	4,351	6,568	6,567	6,563	6,600	0	6,567
	島 尻	4,075	2,650	4,085	4,053	4,080	4,058	3	4,087
	宮 古	861	585	847	847	850	853	0	845
	八重山	782	512	809	809	802	800	0	809
	計	22,626	14,997	22,105	21,973	22,558	22,549	3	22,563

表 7 年 齡 別 平 均 身 長

区 分	(cm)												
	幼稚園	小 学 校						中 学 校			高 等 学 校		
	5歳	6歳	7歳	8歳	9歳	10歳	11歳	12歳	13歳	14歳	15歳	16歳	17歳
昭和40年	-	110.6	115.6	120.8	125.5	130.5	135.1	141.2	147.9	154.5	160.8	162.2	163.5
41年	-	111.0	116.1	121.2	126.0	130.7	135.8	141.9	148.4	154.8	161.2	162.7	163.4
42年	-	111.2	116.5	121.5	126.2	131.0	136.1	142.6	149.0	155.5	161.5	163.8	163.9
43年	-	111.4	116.6	121.8	126.5	131.2	136.4	143.1	150.0	156.0	161.5	163.4	164.4
44年	-	111.5	116.9	122.0	126.6	131.6	136.7	143.3	150.3	157.0	161.7	163.3	164.3
45年	-	111.7	116.9	122.2	127.0	131.9	136.8	143.5	150.7	157.1	161.4	163.9	164.8
46年	-	112.0	117.2	122.2	127.4	132.0	137.6	143.8	151.1	157.0	162.4	164.3	165.1
47年	-	112.9	118.0	122.9	127.7	132.5	138.0	144.6	152.1	157.9	162.7	165.0	165.4
48年	-	112.5	117.9	123.1	128.0	132.6	138.5	144.9	152.4	158.2	162.6	164.6	165.9
49年	-	113.0	118.0	123.4	128.6	133.1	138.7	145.7	153.4	159.0	163.6	164.6	165.5
50年	107.9	113.5	118.7	123.9	129.0	134.1	139.4	145.8	153.5	159.0	163.4	165.0	165.8
51年	108.1	113.3	118.9	123.9	128.8	134.2	139.4	146.0	153.5	159.8	164.0	165.3	166.2
52年	-	113.7	119.0	123.5	130.4	134.5	140.3	147.0	154.2	159.8	164.3	166.0	166.6
53年	-	113.9	119.4	124.5	130.0	134.6	140.2	147.2	154.6	160.4	164.1	165.9	166.5
54年	108.4	114.5	120	125.4	130.5	135.7	141.2	148.1	155.7	161.5	164.7	166.1	167.0
55年	108.6	114.7	120.1	125.7	130.7	135.9	141.8	148.8	155.8	161.8	165.4	166.6	167.2
56年	109.0	115.0	120.3	125.8	131.1	136.1	141.9	149.2	156.2	161.8	165.4	166.6	167.5
57年	108.5	115.1	120.5	125.6	130.8	136.2	142.1	149.1	156.8	162.2	165.4	167.0	167.9
58年	108.9	115.5	120.7	126.2	131.1	136.2	142.2	149.6	157.2	162.4	165.3	167.2	168.2
59年	109.5	115.4	121.0	126.2	131.2	136.2	142.2	149.3	157.1	162.7	166.6	167.9	168.3
60年	109.3	115.7	121.1	126.5	131.5	136.7	142.2	149.3	157.1	162.6	166.1	168.2	168.7
61年	109.8	115.7	121.4	126.6	131.7	136.8	142.6	149.6	156.7	162.8	166.6	167.6	168.5
62年	109.4	115.8	121.3	126.8	131.6	137.1	143.1	150.1	157.3	162.7	166.6	168.1	168.7
63年	109.6	115.9	121.4	126.7	132.1	137.1	143.2	150.3	157.7	163.2	166.2	167.7	168.6
平成元年	109.5	<u>116.0</u>	<u>121.5</u>	126.8	131.9	137.4	143.3	150.5	157.9	163.3	166.7	167.5	168.5
2年	109.4	115.3	121.0	126.4	131.4	136.5	143.0	150.0	157.6	162.7	166.7	168.2	168.3
3年	109.6	115.4	121.1	126.5	131.6	136.9	142.9	150.6	157.7	163.2	166.6	168.0	168.8
4年	109.7	115.4	121.0	126.4	131.7	137.1	143.1	150.5	158.2	163.2	166.8	168.1	168.8
5年	<u>110.9</u>	115.3	121.0	126.5	131.7	137.1	143.3	150.8	158.0	163.6	<u>168.4</u>	<u>170.0</u>	<u>170.7</u>
6年	109.2	115.5	121.0	126.6	131.8	137.2	143.5	151.0	158.3	163.4	167.0	168.2	169.2
7年	109.8	115.4	121.0	126.5	131.8	137.2	143.5	151.2	158.5	163.6	166.7	168.4	169.5
8年	109.7	115.5	121.0	126.6	131.8	137.3	143.5	151.2	158.6	163.8	167.3	168.7	169.2
9年	109.8	115.4	121.1	126.6	131.9	137.3	143.7	151.2	158.6	163.9	167.0	168.6	169.4
10年	109.5	115.4	121.0	126.7	132.0	137.5	143.9	151.5	158.7	163.7	167.0	168.5	168.9
11年	109.7	115.4	121.0	126.5	132.0	137.4	143.9	151.6	158.9	164.0	167.4	168.3	169.0
12年	108.9	115.5	121.1	126.7	131.9	137.6	144.0	151.8	158.9	163.9	166.8	168.7	169.2
13年	109.5	115.5	121.1	126.7	132.0	137.4	144.0	151.8	159.0	164.0	166.8	168.2	169.0
14年	109.2	115.4	121.1	126.7	132.1	137.6	143.9	151.7	<u>159.1</u>	163.9	167.1	167.8	169.2
15年	109.4	115.6	121.0	126.7	132.0	137.5	143.9	151.6	159.0	163.8	167.1	168.5	169.4
16年	109.6	115.5	121.2	126.5	132.0	137.5	143.8	151.6	158.9	<u>164.1</u>	166.7	168.1	168.9
17年	109.6	115.5	121.0	126.8	131.9	137.4	143.6	151.5	159.0	164.0	166.6	168.4	168.8
18年	109.7	115.5	121.3	126.8	<u>132.3</u>	137.4	143.8	151.5	158.9	164.0	166.8	168.7	168.8
19年	109.9	115.5	121.2	126.9	132.1	137.7	143.7	151.7	158.7	164.0	166.9	168.0	169.3
20年	109.8	115.6	121.3	126.8	132.3	137.6	<u>144.1</u>	151.4	158.9	163.9	166.4	168.6	168.9
21年	109.6	115.7	121.3	126.9	132.1	137.6	143.8	151.7	158.8	164.0	167.4	168.2	169.4
22年	109.5	115.5	121.4	126.9	132.2	137.6	143.9	151.5	158.9	163.8	166.3	168.3	169.0
23年	109.6	115.6	121.2	<u>127.0</u>	132.1	137.6	143.8	151.7	158.6	163.9	167.0	168.4	169.2
24年	109.3	115.6	121.4	126.9	132.3	137.6	144.0	151.6	158.9	163.9	166.5	168.1	169.2
25年	109.1	115.6	121.3	127.0	132.2	<u>137.8</u>	143.9	151.7	158.7	164.0	166.7	168.8	168.9
26年	109.3	115.4	121.3	126.9	132.3	137.6	144.2	151.8	158.9	163.9	167.0	168.1	168.8
27年	109.1	115.4	121.2	126.8	132.2	137.7	144.0	<u>152.0</u>	159.0	164.0	166.8	168.0	169.2

(注) 幼稚園、高等学校は平成27年度文部科学省調査速報(標本調査)による。又、下線の部分は調査実施以来最高を示す。

の年次推移 (3 - 1)

区分	(cm)												
	幼稚園	小学校						中学校			高等学校		
	5歳	6歳	7歳	8歳	9歳	10歳	11歳	12歳	13歳	14歳	15歳	16歳	17歳
昭和40年	-	109.7	114.7	120.0	125.4	131.4	137.3	143.8	147.5	149.6	151.2	151.5	151.8
41年	-	110.2	115.4	120.4	125.8	131.9	138.1	144.0	147.1	149.7	151.4	151.5	151.7
42年	-	110.3	115.6	120.9	126.0	132.2	138.7	144.7	147.9	150.1	151.5	151.9	151.7
43年	-	110.3	115.7	121.1	126.6	132.5	138.9	144.8	148.5	150.3	151.7	151.9	152.2
44年	-	110.5	116.1	121.3	126.9	133.1	139.2	145.2	148.7	150.8	151.7	152.1	152.0
45年	-	111.0	116.2	121.5	127.0	133.7	139.7	145.2	148.9	150.9	151.5	152.3	152.5
46年	-	111.3	116.6	122.3	127.2	133.5	140.2	146.0	149.1	151.2	152.8	152.9	152.9
47年	-	111.7	117.1	122.6	128.1	134.1	140.7	146.3	149.2	151.8	152.3	153.2	153.0
48年	-	112.0	117.4	122.8	128.3	134.7	141.2	146.2	149.6	151.5	152.0	152.7	152.8
49年	-	112.5	117.6	122.5	128.9	134.9	141.6	147.3	150.3	151.8	152.8	153.0	153.9
50年	107.4	112.9	118.2	123.6	129.7	135.9	142.8	147.8	150.4	151.9	152.9	153.0	153.3
51年	107.7	112.7	118.2	123.8	129.5	135.9	142.4	147.3	151.0	152.4	152.9	153.4	153.4
52年	-	113.2	118.8	124.2	130.1	136.4	142.2	148.1	151.1	152.2	153.6	153.6	154.0
53年	-	113.5	118.7	124.4	130.4	136.9	143.3	148.2	151.2	153.0	153.6	153.6	154.0
54年	108.0	113.9	119.6	125.3	131.2	137.8	144.2	149.4	152.2	153.6	154.1	154.3	154.3
55年	108.1	114.2	119.8	125.5	131.3	137.9	144.7	149.6	152.4	153.8	154.3	154.7	154.5
56年	108.4	114.5	119.9	125.5	131.4	138.0	144.8	150.0	152.8	154.3	154.6	154.7	154.9
57年	108.2	114.6	120.1	125.5	131.3	138.2	144.9	149.9	152.8	154.3	154.6	154.5	155.1
58年	108.5	114.9	120.4	126.1	131.4	138.0	144.9	150.1	153.2	154.6	154.6	155.3	155.4
59年	108.6	115.0	120.4	126.0	131.9	138.3	144.9	150.2	153.1	154.6	155.5	155.7	155.7
60年	109.1	115.2	120.6	126.2	132.0	138.8	145.1	150.1	153.3	154.7	155.4	155.8	155.0
61年	109.1	115.3	120.8	126.4	132.2	138.8	145.6	150.4	153.3	155.0	154.7	156.1	156.1
62年	109.1	115.5	121.1	126.6	132.4	138.9	145.5	150.7	153.4	155.0	155.2	155.6	156.2
63年	109.3	115.3	121.1	126.9	132.6	139.2	145.7	150.7	153.6	155.0	155.2	156.1	156.5
平成元年	109.1	115.5	121.1	126.8	132.8	139.4	146.0	150.8	153.6	155.0	155.6	155.8	156.1
2年	109.1	114.8	120.5	126.2	132.2	139.0	145.6	150.2	153.1	154.5	155.8	155.9	155.9
3年	108.9	114.9	120.6	126.4	132.4	139.2	145.7	150.5	153.3	154.6	155.5	156.1	156.2
4年	108.9	114.9	120.5	126.2	132.4	139.2	145.9	150.6	153.4	154.6	155.5	155.9	156.2
5年	110.0	114.9	120.6	126.2	132.4	139.2	145.8	150.8	153.4	154.8	157.3	157.8	158.0
6年	109.0	115.0	120.6	126.3	132.5	139.4	146.1	150.8	153.6	154.8	155.9	156.3	156.1
7年	108.8	115.0	120.7	126.5	132.7	139.5	146.1	151.0	153.6	155.0	155.6	156.2	156.8
8年	109.2	114.9	120.7	126.6	132.9	139.8	146.2	150.9	153.7	154.9	156.2	156.6	156.6
9年	109.1	115.0	120.6	126.6	133.0	139.9	146.4	151.0	153.5	155.0	155.4	156.6	156.4
10年	109.4	114.9	120.7	126.5	133.0	140.0	146.5	151.0	153.6	154.9	155.6	155.7	156.4
11年	108.7	114.9	120.5	126.6	132.8	140.0	146.5	151.1	153.5	155.0	155.8	156.1	156.5
12年	108.6	114.9	120.6	126.4	132.9	139.8	146.5	151.1	153.6	154.8	156.0	156.0	156.6
13年	108.8	115.0	120.8	126.5	132.8	139.8	146.3	151.2	153.6	154.8	155.9	155.3	156.3
14年	108.9	115.0	120.7	126.6	132.9	139.7	146.4	151.1	153.7	154.9	155.2	155.9	156.2
15年	108.8	114.9	120.7	126.6	132.8	139.7	146.2	151.2	153.7	155.0	155.6	156.0	156.1
16年	109.1	115.0	120.6	126.6	132.9	139.8	146.3	151.0	153.8	154.9	155.5	155.9	156.5
17年	108.8	114.9	120.7	126.6	132.8	139.8	146.2	151.0	153.6	155.0	155.6	156.6	156.2
18年	109.0	115.0	120.7	126.6	132.9	139.8	146.4	151.1	153.6	154.8	155.4	155.5	156.2
19年	109.1	115.0	120.8	126.6	132.9	139.8	146.3	151.2	153.8	154.9	155.2	156.4	156.4
20年	109.0	115.0	120.8	126.7	133.0	139.8	146.3	151.1	153.7	155.0	155.6	156.2	156.2
21年	108.9	115.0	120.8	126.7	133.0	139.8	146.3	151.1	153.6	155.0	156.0	156.1	156.1
22年	109.1	115.0	120.7	126.7	133.0	139.9	146.3	151.1	153.6	154.8	155.9	156.1	156.6
23年	109.1	114.9	120.7	126.6	133.0	139.9	146.2	150.9	153.6	154.9	155.8	156.5	156.2
24年	108.5	114.9	120.8	126.7	132.9	139.8	146.3	151.0	153.5	154.9	155.0	155.7	155.8
25年	108.8	115.0	120.7	126.7	133.0	139.8	146.4	151.0	153.5	154.8	155.0	155.7	156.3
26年	108.9	114.8	120.7	126.4	132.9	139.8	146.2	151.0	153.6	154.9	155.4	155.9	155.8
27年	108.6	114.8	120.7	126.6	132.8	139.8	146.3	151.0	153.6	154.8	154.7	155.6	156.0

表 7 年 齡 別 平 均 体 重

区 分	(kg)												
	幼稚園	小 学 校						中 学 校			高 等 学 校		
	5歳	6歳	7歳	8歳	9歳	10歳	11歳	12歳	13歳	14歳	15歳	16歳	17歳
昭和40年	—	19.1	20.8	23.0	25.2	27.8	30.5	34.7	39.8	45.5	50.9	53.0	55.3
41年	—	19.0	21.0	23.1	25.4	27.9	30.9	35.1	40.1	45.4	51.4	53.5	55.0
42年	—	19.1	21.1	23.2	25.6	28.0	31.0	35.6	40.0	45.3	51.7	53.5	55.1
43年	—	19.1	21.2	23.3	25.7	28.2	31.3	36.0	40.9	45.9	51.3	53.3	55.1
44年	—	19.3	21.4	23.3	25.9	28.5	31.7	36.0	40.9	46.3	51.6	52.7	55.4
45年	—	19.3	21.4	23.7	26.1	28.8	31.8	36.2	41.2	46.8	51.7	53.7	54.9
46年	—	19.6	21.5	23.7	26.3	29.0	32.1	36.5	41.4	46.2	52.1	54.2	55.7
47年	—	19.7	21.7	24.1	27.2	29.3	32.6	37.3	42.0	47.2	52.0	54.1	56.1
48年	—	19.7	21.9	24.3	26.9	29.6	32.9	37.4	42.4	47.0	53.4	53.8	55.6
49年	—	20.0	22.3	24.6	27.3	30.1	33.1	38.1	43.3	48.1	52.5	54.4	55.9
50年	18.4	20.3	22.5	25.0	27.2	30.7	33.9	38.1	43.6	48.6	52.6	54.3	55.8
51年	18.2	20.2	22.6	25.0	27.5	30.7	33.8	38.8	43.8	49.0	53.3	55.1	56.6
52年	—	20.4	22.6	25.3	27.8	30.8	35.0	39.3	44.2	50.3	54.1	55.6	57.2
53年	—	20.3	22.9	25.5	28.5	31.4	34.9	39.7	44.8	49.6	54.0	55.5	57.3
54年	18.5	20.9	23.4	26.1	29.1	32.4	36.6	40.7	45.9	50.9	54.4	56.5	57.6
55年	18.6	21.0	23.3	26.3	29.2	32.6	36.4	41.4	46.3	51.2	55.1	56.7	57.9
56年	18.7	21.1	23.5	26.1	29.2	32.4	36.3	41.5	46.6	51.1	55.2	56.9	58.2
57年	18.5	21.2	23.5	26.1	29.2	32.7	36.6	42.1	47.2	51.9	55.0	57.3	59.0
58年	18.5	21.3	23.6	26.6	29.4	32.7	36.8	42.0	47.3	52.1	55.4	56.7	58.0
59年	18.9	21.4	23.8	26.5	29.0	32.7	36.5	42.0	47.3	52.2	57.3	58.1	59.0
60年	18.8	21.5	23.9	26.6	29.6	33.0	36.8	41.8	47.6	52.4	56.3	58.3	59.2
61年	19.0	21.3	23.9	26.6	29.7	33.1	37.1	42.5	47.5	52.7	57.4	57.8	60.0
62年	19.0	21.5	23.8	26.9	30.0	33.5	37.4	43.1	48.2	52.6	57.3	59.5	60.2
63年	18.8	21.5	23.9	26.8	30.2	33.6	37.7	43.2	48.5	53.1	57.3	59.3	60.7
平成元年	18.9	<u>21.6</u>	<u>24.1</u>	27.0	30.0	33.8	37.8	43.3	48.8	53.5	57.4	59.0	60.6
2年	19.0	21.1	23.6	26.5	29.7	33.1	37.6	43.0	48.3	53.3	58.1	59.9	60.2
3年	19.0	21.1	23.7	26.7	30.1	33.5	37.6	43.5	48.7	53.4	58.9	59.8	61.3
4年	18.9	21.1	23.7	26.8	30.0	33.7	37.9	43.4	49.3	53.8	58.3	59.5	61.4
5年	<u>19.4</u>	21.3	23.9	27.0	30.4	34.0	38.3	43.6	48.9	54.0	<u>59.7</u>	61.5	62.8
6年	18.8	21.1	23.8	26.8	30.2	33.8	38.0	43.6	48.9	53.4	58.1	59.5	60.8
7年	18.9	21.2	23.9	27.0	30.4	33.9	38.2	43.7	49.2	53.7	58.3	59.7	62.7
8年	18.9	21.3	24.0	27.2	30.6	34.3	38.5	44.3	49.5	54.2	58.5	59.8	62.8
9年	19.0	21.3	23.9	27.1	30.6	34.4	38.7	44.3	49.5	54.0	58.9	60.1	61.0
10年	18.8	21.2	23.9	27.1	30.6	34.4	38.9	44.5	49.7	54.1	58.2	59.4	61.2
11年	18.9	21.3	24.0	27.1	30.5	34.4	38.8	44.7	49.7	54.1	58.1	58.9	60.8
12年	18.8	21.3	24.0	27.2	30.6	34.4	38.9	<u>44.8</u>	<u>50.0</u>	54.5	58.7	60.7	61.8
13年	18.8	21.3	24.0	<u>27.3</u>	<u>30.7</u>	34.4	38.8	44.8	50.0	54.8	58.5	59.7	60.7
14年	18.6	21.2	23.9	27.1	30.7	34.4	38.8	44.7	49.8	54.7	59.4	60.4	62.3
15年	18.7	21.3	23.8	27.1	30.4	34.3	38.6	44.5	49.8	54.6	59.0	61.5	62.3
16年	18.7	21.2	23.8	26.8	30.4	<u>34.5</u>	38.7	44.4	49.5	54.6	59.2	60.8	62.1
17年	18.6	21.3	23.9	26.9	30.2	34.1	38.4	44.5	49.8	54.5	59.5	<u>61.6</u>	<u>63.4</u>
18年	18.9	21.2	23.9	26.9	30.4	33.9	<u>39.0</u>	44.2	49.9	54.5	58.8	60.6	62.0
19年	19.0	21.2	23.9	27.1	30.3	33.9	38.1	44.2	49.3	54.5	58.8	59.9	62.0
20年	18.9	21.3	23.9	27.0	30.4	33.9	38.2	43.9	49.3	54.0	58.1	60.5	62.3
21年	18.8	21.2	23.9	26.9	30.1	33.8	38.0	44.0	48.9	54.2	58.8	59.3	61.3
22年	18.7	21.2	23.9	27.0	30.3	33.9	38.1	44.0	49.2	53.9	58.0	60.7	62.2
23年	18.6	21.1	23.6	26.8	30.2	33.7	37.9	43.9	49.0	<u>55.1</u>	57.4	59.6	62.1
24年	18.6	21.1	23.8	26.8	30.3	33.8	38.1	44.0	49.2	53.9	58.5	60.4	61.2
25年	18.5	21.2	23.8	26.9	30.1	34.0	38.2	44.0	49.1	54.1	58.9	60.4	61.8
26年	18.6	21.1	23.7	26.8	30.1	33.6	38.2	44.1	49.1	53.9	58.4	59.4	61.1
27年	18.4	21.0	23.6	26.7	30.1	33.7	37.9	44.1	49.8	53.8	58.2	59.7	62.0

(注) 幼稚園、高等学校は文部科学省調査速報(標本調査)による。又、下線の部分は調査実施以来最高を示す。

の年次推移 (3 - 2)

区分	(kg)												
	幼稚園	小学校						中学校			高等学校		
	5歳	6歳	7歳	8歳	9歳	10歳	11歳	12歳	13歳	14歳	15歳	16歳	17歳
昭和40年	—	18.5	20.4	22.5	25.1	27.8	32.0	37.1	41.1	44.2	46.5	47.8	48.4
41年	—	18.6	20.4	22.6	25.1	28.4	32.4	37.3	41.1	44.2	46.6	47.7	48.1
42年	—	18.6	20.5	22.7	25.1	28.4	32.8	37.7	41.2	44.1	46.5	47.6	48.1
43年	—	18.6	20.6	22.8	25.5	28.6	32.9	38.1	41.8	44.6	46.6	47.7	48.3
44年	—	18.9	20.9	23.0	25.7	29.0	33.3	38.2	42.2	45.0	47.1	47.9	48.3
45年	—	19.0	20.9	23.2	25.9	29.3	33.7	38.9	42.2	45.0	46.8	47.9	48.4
46年	—	19.0	21.2	23.3	26.0	29.4	33.9	38.7	42.6	45.8	47.5	48.0	48.5
47年	—	19.3	21.5	23.7	26.4	30.1	34.3	39.2	43.2	45.7	47.2	48.3	48.7
48年	—	19.3	21.5	23.9	26.6	30.4	35.1	39.5	43.1	45.3	47.1	47.8	48.5
49年	—	19.5	21.9	24.3	27.1	30.7	35.4	40.4	43.8	46.1	47.7	48.3	49.1
50年	17.9	19.9	22.1	24.6	27.8	31.5	36.4	40.2	44.0	46.0	48.1	48.8	48.7
51年	17.9	19.7	21.9	24.7	27.7	31.5	35.9	40.4	44.2	46.3	47.8	48.6	48.9
52年	—	19.9	22.6	24.9	28.0	31.7	36.6	41.0	44.1	46.9	49.0	49.0	49.5
53年	—	20.1	22.4	25.1	28.4	32.4	36.8	41.4	44.7	47.0	48.8	49.1	49.3
54年	18.1	20.6	23.0	25.7	29.2	33.2	38.0	42.4	45.6	47.9	49.1	49.6	50.2
55年	18.1	20.6	23.0	25.8	29.2	33.3	38.1	42.8	45.7	48.0	49.3	49.7	49.8
56年	18.2	20.8	23.0	25.6	29.0	33.2	38.1	42.7	46.0	48.1	49.2	49.4	49.5
57年	18.3	20.9	23.2	25.8	29.0	33.4	38.2	43.1	46.2	48.2	49.2	49.3	49.5
58年	18.0	20.9	23.3	26.2	29.4	33.3	38.3	43.2	46.1	48.3	49.1	48.9	49.6
59年	18.3	21.0	23.4	26.2	29.6	33.4	38.3	43.3	46.3	48.3	49.8	49.9	49.5
60年	18.6	21.0	23.4	26.2	29.6	34.0	38.6	43.3	46.6	48.4	49.7	50.5	49.6
61年	18.5	21.0	23.4	26.2	29.7	33.9	39.2	43.5	46.6	49.0	49.4	50.4	50.4
62年	18.7	21.1	23.6	26.4	29.9	34.2	39.1	44.1	46.8	48.8	50.0	50.2	50.1
63年	18.4	21.3	23.7	26.7	30.1	34.2	39.3	44.0	47.2	48.9	49.7	49.7	50.8
平成元年	18.5	21.2	23.6	26.7	30.2	34.5	39.4	44.2	47.1	49.2	50.7	50.6	50.2
2年	18.6	20.6	23.1	26.1	29.7	34.1	39.0	43.6	46.6	48.5	50.5	50.5	49.8
3年	18.6	20.7	23.2	26.3	29.9	34.4	39.5	44.0	46.9	48.7	50.6	51.1	50.6
4年	18.4	20.8	23.2	26.3	30.3	34.4	39.5	44.0	47.0	48.9	50.3	50.8	51.2
5年	19.0	20.8	23.5	26.6	30.2	34.6	39.9	44.3	47.2	49.1	52.3	53.0	53.2
6年	18.4	20.8	23.3	26.4	30.2	34.7	39.9	44.3	47.3	49.1	50.6	50.7	50.7
7年	18.4	20.9	23.5	26.5	30.3	34.8	39.9	44.5	47.3	49.4	50.4	50.8	51.4
8年	18.5	20.9	23.6	26.8	30.5	35.1	40.1	44.6	47.4	49.2	50.4	50.8	50.8
9年	18.6	21.0	23.4	26.8	30.6	35.1	40.1	44.5	47.1	49.1	50.0	51.0	50.3
10年	18.6	20.8	23.6	26.6	30.7	35.2	40.3	44.6	47.4	49.2	50.6	50.1	50.6
11年	18.3	20.9	23.5	26.8	30.4	35.3	40.2	44.8	47.4	49.5	50.7	51.1	50.9
12年	18.3	21.0	23.6	26.9	30.8	35.1	40.5	44.9	47.6	49.5	51.0	51.0	51.4
13年	18.5	21.0	23.6	26.8	30.6	35.3	40.2	45.2	47.7	49.7	51.5	51.0	51.9
14年	18.4	21.0	23.6	26.8	30.5	35.1	40.3	44.7	47.9	49.8	51.1	51.7	51.6
15年	18.3	20.9	23.5	26.7	30.4	34.9	40.0	45.0	47.6	50.2	51.2	52.0	51.5
16年	18.5	20.9	23.4	26.6	30.3	35.3	40.0	44.8	47.8	49.7	50.9	51.2	51.3
17年	18.3	21.0	23.5	26.5	30.3	34.9	40.0	44.7	47.8	50.2	51.4	51.8	51.8
18年	18.4	20.9	23.5	26.6	30.1	34.8	39.9	44.7	47.7	49.8	50.8	51.6	52.1
19年	18.4	20.9	23.5	26.7	30.3	34.7	39.9	44.7	47.5	49.7	50.8	51.8	51.8
20年	18.5	20.9	23.5	26.6	30.4	34.8	39.7	44.7	47.6	49.9	50.4	51.9	52.3
21年	18.3	20.8	23.5	26.7	30.2	34.7	39.6	44.3	47.4	49.7	50.6	50.6	50.9
22年	18.5	20.9	23.9	26.6	30.5	34.7	39.7	44.4	47.1	49.5	50.7	50.3	51.2
23年	18.5	20.8	23.5	26.4	30.2	35.0	39.6	44.3	47.2	49.4	51.0	50.9	50.8
24年	18.3	20.9	23.4	26.6	30.3	34.6	39.7	44.5	47.4	49.7	50.0	50.2	51.8
25年	18.3	20.9	23.4	26.6	30.3	34.6	39.7	44.5	47.4	49.7	50.0	50.2	51.8
26年	18.3	20.7	23.4	26.4	30.1	34.7	39.6	44.3	47.6	49.7	50.2	50.6	51.3
27年	18.1	20.7	23.3	26.4	30.0	34.5	39.7	44.3	47.2	49.7	50.8	50.8	51.7

表 7 年 齡 別 平 均 座 高

区 分	(男) (cm)												
	幼稚園	小学校						中学校			高等学校		
	5歳	6歳	7歳	8歳	9歳	10歳	11歳	12歳	13歳	14歳	15歳	16歳	17歳
昭和40年	—	62.9	65.1	67.6	69.8	71.6	73.9	76.9	80.4	83.7	87.2	88.5	89.2
41年	—	63.0	65.4	67.7	69.8	72.1	74.2	77.1	80.3	84.0	87.6	88.6	89.1
42年	—	63.1	65.7	67.9	70.1	72.3	74.4	77.6	80.7	84.2	87.8	88.8	89.4
43年	—	63.2	65.5	68.0	70.2	72.2	74.5	77.7	81.3	84.3	87.7	88.8	89.5
44年	—	63.2	65.6	68.4	70.2	72.2	74.6	77.8	81.4	84.7	87.6	88.7	89.4
45年	—	63.2	65.7	68.3	70.3	72.5	74.6	77.8	81.6	84.7	87.9	89.0	89.4
46年	—	63.3	65.8	68.1	70.4	72.9	74.7	78.0	81.3	84.8	87.8	88.9	89.5
47年	—	63.4	65.7	68.5	70.1	72.9	74.9	78.1	81.4	85.0	87.7	89.1	89.3
48年	—	63.4	66.1	68.3	70.5	72.6	75.3	78.5	82.0	85.3	87.7	88.6	89.4
49年	—	63.8	65.7	68.5	70.8	72.8	75.1	78.6	82.2	85.8	88.1	88.8	89.2
50年	61.4	64.0	66.4	68.7	71.1	73.6	75.4	78.6	82.6	85.6	88.1	89.1	89.6
51年	61.1	63.9	66.4	68.7	71.0	72.6	75.7	78.9	82.5	85.9	88.3	89.8	89.8
52年	—	63.8	66.5	69.1	71.1	73.3	76.0	78.0	82.1	85.9	89.3	89.4	90.4
53年	—	64.2	66.7	69.1	71.5	73.8	76.0	79.0	82.8	86.3	89.2	89.6	90.3
54年	61.5	64.7	67.2	69.6	71.9	74.2	76.7	79.9	83.6	86.8	89.0	89.9	90.5
55年	61.5	64.7	67.2	69.7	72.0	74.2	76.8	80.0	83.6	86.9	89.1	90.0	90.2
56年	61.7	64.7	67.2	69.5	71.9	74.2	76.8	80.4	83.9	86.9	89.2	90.0	90.8
57年	61.4	64.9	67.3	69.7	71.8	74.3	76.7	80.1	84.0	87.1	89.0	89.9	90.3
58年	61.6	65.1	67.5	70.0	72.1	74.3	77.0	80.2	84.0	87.3	88.7	89.8	90.4
59年	62.1	65.1	67.7	69.9	72.2	74.4	76.8	80.3	84.1	87.2	89.9	90.3	90.6
60年	61.9	65.2	67.5	69.9	72.2	74.4	76.9	80.2	84.2	87.3	89.2	90.5	90.6
61年	62.0	65.1	67.7	70.1	72.4	74.5	77.1	80.4	84.0	87.3	89.5	89.8	90.6
62年	62.0	<u>65.3</u>	67.7	70.1	72.3	74.7	77.3	80.4	84.3	87.2	89.3	90.6	90.6
63年	62.0	65.3	<u>67.8</u>	70.1	<u>72.5</u>	74.7	77.3	80.9	84.4	87.4	89.3	90.1	90.7
平成元年	61.8	65.3	67.8	<u>70.2</u>	72.5	<u>74.8</u>	<u>77.4</u>	80.8	84.5	87.5	89.1	89.8	90.6
2年	61.8	64.7	67.2	69.7	72.0	74.2	76.9	80.2	84.0	87.1	89.4	90.3	90.4
3年	62.0	64.7	67.2	69.8	72.0	74.3	76.9	80.6	84.1	87.1	89.4	90.2	90.7
4年	61.9	64.6	67.1	69.7	72.1	74.3	76.9	80.3	84.4	87.1	89.2	90.1	90.6
5年	<u>62.4</u>	64.5	67.1	69.7	72.0	74.3	76.9	80.5	84.2	87.4	89.7	90.6	91.1
6年	61.7	64.6	67.1	69.7	72.1	74.4	77.1	80.5	84.2	87.1	89.5	90.1	90.6
7年	61.7	64.6	67.2	69.8	72.1	74.4	77.0	80.7	84.4	87.3	89.2	90.3	90.9
8年	61.3	64.6	67.2	69.8	72.1	74.4	77.1	80.7	84.4	87.4	89.8	90.5	91.0
9年	61.8	64.6	67.3	69.8	72.1	74.4	77.1	80.7	84.4	87.4	89.4	90.3	91.1
10年	61.7	64.6	67.2	69.8	72.1	74.6	77.3	80.9	84.4	87.4	89.5	90.7	90.9
11年	61.6	64.5	67.3	69.7	72.1	74.5	77.3	80.9	84.7	87.5	89.8	90.4	90.8
12年	61.5	64.5	67.2	69.8	72.1	74.4	77.3	<u>81.1</u>	84.7	87.7	89.7	90.7	91.2
13年	61.4	64.5	67.2	69.8	72.1	74.4	77.2	81.1	<u>84.8</u>	87.7	89.5	90.5	91.1
14年	61.3	64.5	67.2	69.8	72.1	74.5	77.2	81.0	<u>84.8</u>	87.7	<u>90.1</u>	90.6	91.4
15年	61.4	64.5	67.1	69.7	72.0	74.4	77.2	80.9	84.8	87.8	89.6	90.8	91.4
16年	61.6	64.5	67.2	69.5	71.9	74.3	77.1	80.8	84.6	87.7	89.9	90.8	91.2
17年	61.6	64.5	67.1	69.7	71.9	74.2	76.9	80.9	84.6	87.7	89.6	90.7	91.2
18年	61.8	64.4	67.2	69.7	72.1	74.3	77.1	80.8	84.7	87.8	89.8	<u>91.0</u>	91.2
19年	61.6	64.4	67.2	69.9	72.2	74.6	77.1	80.9	84.5	87.7	89.7	90.4	91.3
20年	61.7	64.5	67.1	69.7	72.0	74.3	77.1	80.8	84.6	87.6	89.6	91.0	91.3
21年	61.5	64.5	67.1	69.7	71.9	74.2	77.0	80.9	84.6	87.7	90.0	90.7	<u>91.5</u>
22年	61.4	64.5	67.2	69.7	72.0	74.2	77.1	80.9	84.6	87.6	89.3	90.8	91.3
23年	61.5	64.4	67.0	69.6	71.9	74.2	76.8	80.9	84.6	87.5	89.4	90.8	91.2
24年	61.5	64.5	67.1	69.6	71.9	74.2	77.0	81.0	84.7	87.7	89.5	90.6	91.5
25年	61.2	64.4	67.1	69.7	71.9	74.3	77.3	81.0	84.6	87.7	89.7	90.9	91.2
26年	61.4	64.4	67.1	69.6	71.9	74.2	77.1	81.1	84.7	87.6	89.8	90.9	91.2
27年	61.4	64.3	67.1	69.6	71.9	74.3	77.0	81.1	84.8	<u>87.9</u>	89.7	90.9	91.5

(注) 幼稚園、高等学校は文部科学省調査速報(標本調査)による。又、下線の部分は調査実施以来最高を示す。

の年次推移 (3 - 3)

区 分	(女) (cm)												
	幼稚園	小学校						中学校			高等学校		
	5歳	6歳	7歳	8歳	9歳	10歳	11歳	12歳	13歳	14歳	15歳	16歳	17歳
昭和40年	—	62.5	64.8	67.3	69.9	72.7	75.8	80.2	81.4	82.5	83.5	83.9	84.2
41年	—	62.7	65.0	67.5	70.0	73.0	76.1	79.2	81.2	82.8	83.9	84.2	84.3
42年	—	62.7	65.2	67.7	70.2	73.2	76.4	79.7	81.6	83.0	83.7	84.0	84.5
43年	—	62.7	65.2	67.8	70.4	73.3	76.5	79.9	81.8	83.0	83.8	83.9	84.2
44年	—	62.7	65.2	67.7	70.4	73.3	76.7	79.9	81.9	83.1	83.7	84.0	83.9
45年	—	62.8	65.2	67.9	70.5	73.6	76.9	79.8	82.0	83.2	83.8	84.0	84.1
46年	—	63.0	65.4	67.7	70.6	73.8	77.2	80.1	82.1	83.1	83.8	84.0	84.1
47年	—	63.2	65.3	68.1	70.5	73.6	77.2	79.9	82.1	83.3	83.8	83.5	83.9
48年	—	63.2	65.9	68.3	70.9	74.0	77.4	80.4	82.3	83.3	83.6	83.8	84.1
49年	—	63.3	65.7	68.4	70.9	74.1	77.4	80.8	82.4	83.3	83.7	83.8	84.1
50年	60.8	63.7	66.0	68.6	71.5	74.5	78.0	80.6	82.6	83.5	83.7	84.0	83.9
51年	60.9	63.5	66.0	68.8	71.3	74.6	77.6	80.6	82.6	83.5	84.3	84.1	84.1
52年	—	63.6	66.2	68.7	71.5	74.8	78.4	80.2	81.9	83.0	84.2	84.3	84.9
53年	—	63.8	66.3	68.9	71.8	74.9	78.2	81.0	82.6	83.8	84.2	84.3	84.1
54年	61.1	64.5	67.0	69.6	72.2	75.5	79.0	81.7	83.4	84.3	84.5	84.7	84.8
55年	61.1	64.5	67.0	69.6	72.2	75.5	79.0	81.8	83.5	84.4	84.4	84.6	84.7
56年	61.2	64.4	66.8	69.2	72.2	75.4	78.9	81.8	83.4	84.3	84.7	84.7	84.6
57年	61.2	64.6	67.1	69.6	72.2	75.5	78.9	81.9	83.5	84.4	84.7	84.7	84.6
58年	61.3	64.7	67.2	69.8	72.2	75.7	78.9	81.9	83.5	84.5	84.2	84.4	84.6
59年	61.6	64.8	67.4	69.8	72.6	75.6	79.0	81.7	83.6	84.4	84.9	84.7	84.8
60年	61.8	64.9	67.2	69.8	72.6	76.0	79.1	81.7	83.7	84.4	84.4	84.7	84.6
61年	61.6	64.9	67.4	69.8	72.7	75.9	79.3	81.9	83.4	84.5	84.3	84.6	84.7
62年	61.6	65.0	67.4	70.0	72.6	75.9	79.2	82.0	83.6	84.5	84.4	84.6	85.0
63年	61.7	64.8	67.4	69.9	72.8	75.9	79.2	82.0	83.7	84.6	84.3	84.6	84.9
平成元年	61.5	64.9	67.4	70.1	73.0	76.2	79.5	82.0	83.7	84.6	84.6	84.4	84.7
2年	61.5	64.3	66.9	69.6	72.3	75.5	78.9	81.5	83.0	83.9	84.6	84.7	84.5
3年	61.4	64.3	66.9	69.6	72.4	75.7	78.9	81.8	83.0	84.1	84.5	84.9	84.8
4年	61.4	64.2	66.8	69.5	72.4	75.7	79.0	81.5	83.2	83.9	84.3	84.5	84.8
5年	61.9	64.1	66.8	69.5	72.4	75.7	79.0	81.8	83.1	84.0	85.2	85.3	85.4
6年	61.4	64.2	66.8	69.6	72.5	75.8	79.2	81.8	83.1	83.9	84.6	84.6	84.4
7年	61.0	64.3	67.0	69.7	72.6	75.8	79.2	81.8	83.3	84.0	84.3	84.5	84.7
8年	61.1	64.3	67.0	69.8	72.7	76.0	79.2	81.8	83.3	84.0	84.5	84.7	84.9
9年	61.3	64.4	67.0	69.8	72.7	76.0	79.3	81.8	83.1	84.0	84.3	84.7	84.6
10年	61.4	64.2	67.0	69.7	72.7	76.1	79.3	81.8	83.1	83.7	84.5	84.3	84.8
11年	61.0	64.2	66.9	69.7	72.6	76.0	79.2	81.7	83.1	83.9	84.4	84.5	84.7
12年	61.1	64.3	66.9	69.7	72.7	75.9	79.3	81.8	83.0	83.8	84.7	84.6	84.9
13年	61.0	64.3	67.1	69.8	72.5	75.9	79.2	81.8	83.2	84.0	84.6	84.6	84.9
14年	61.1	64.3	67.0	69.8	72.6	75.8	79.2	81.7	83.2	84.0	84.5	84.9	85.1
15年	61.0	64.2	66.9	69.7	72.5	75.9	79.1	81.8	83.3	84.2	84.5	84.8	84.8
16年	61.1	64.2	66.9	69.8	72.5	75.8	79.2	81.6	83.4	84.2	84.5	84.5	85.0
17年	61.2	64.3	66.9	69.6	72.5	75.8	78.9	81.7	83.2	84.1	84.7	85.2	85.0
18年	61.4	64.2	66.9	69.7	72.4	75.8	79.1	81.8	83.3	84.0	84.5	84.7	84.9
19年	61.1	64.3	67.0	69.7	72.6	75.8	79.2	81.8	83.3	84.1	84.4	85.1	85.1
20年	61.2	64.2	66.9	69.6	72.5	75.7	79.0	81.7	83.2	84.1	84.5	84.8	85.0
21年	61.2	64.2	66.9	69.7	72.4	75.7	79.0	81.7	83.1	84.1	84.9	84.8	85.0
22年	61.0	64.3	66.9	69.6	72.5	75.8	79.1	81.8	83.2	84.0	84.8	84.6	85.0
23年	61.2	64.1	66.8	69.4	72.4	75.8	78.9	81.7	83.2	84.7	84.6	85.0	85.1
24年	61.2	64.1	66.9	69.6	72.4	75.7	79.1	81.8	83.2	84.1	84.5	84.9	84.9
25年	61.1	64.1	66.8	69.6	72.5	75.7	79.1	81.8	83.2	84.1	84.5	84.8	85.3
26年	61.0	64.0	66.8	69.5	72.3	75.7	79.0	81.8	83.2	84.2	84.6	84.6	85.1
27年	61.1	64.0	66.8	69.6	72.4	75.7	79.1	81.8	83.3	84.1	84.5	84.8	85.1

表 8 疾 病 ・ 異 常 の 被 患 率

幼 稚 園

(%)

区 分		男														
		平成 13 年度	14	15	16	17	18	19	20	21	22	23	24	25	26	27
視 力	計	29.78	10.96	18.32	26.04	25.77	26.91	x	28.30	x	19.90	23.20	24.90	25.70	30.20	27.00
	1.0未満 0.7以上	20.39	7.41	10.47	16.34	18.83	17.96	x	19.30	x	14.70	14.50	17.80	17.60	21.00	19.20
	0.7未満 0.3以上	8.30	2.84	7.00	8.54	6.23	8.21	x	7.60	x	4.90	6.80	6.80	7.60	8.50	7.00
	0.3 未 満	1.08	0.71	0.85	1.16	0.72	0.74	x	1.40	x	0.30	1.90	0.30	0.50	0.70	0.70
眼の疾病・異常		-	-	-	-	-	0.44	0.30	0.40	2.10	0.80	1.50	0.50	0.30	0.00	1.50
耳 疾 患		2.77	3.31	3.23	1.25	1.53	2.12	4.40	5.50	4.30	4.40	4.90	2.10	5.20	6.20	3.70
鼻・副鼻腔疾患		3.78	3.90	4.83	3.73	2.53	2.13	9.20	6.20	6.40	9.30	5.30	3.40	8.70	6.80	7.70
口腔咽喉頭疾患・異常		1.54	2.37	2.25	5.69	0.84	4.27	2.00	1.40	3.90	2.40	3.40	2.20	1.10	4.90	3.90
う 歯	計	83.74	77.99	80.37	76.38	76.99	78.05	68.10	70.50	68.60	66.90	67.10	62.00	62.90	61.90	54.70
	処置完了者	26.15	13.79	21.14	17.82	21.27	22.89	20.50	17.90	22.40	18.20	19.50	16.50	16.80	20.20	15.70
	未処置歯のある者	57.59	64.20	59.22	58.57	55.72	55.17	47.60	52.60	46.20	48.70	47.60	45.50	46.10	41.70	38.90
口腔の疾病・異常		1.59	0.45	1.40	0.54	1.42	…	…	…	…	…	…	…	…	…	…
結 核		…	…	…	…	…	…	…	…	…	…	…	…	…	…	…
尿	蛋白検出者	0.24	0.63	0.24	0.34	-	0.60	0.40	0.20	0.40	0.20	0.30	0.10	0.40	0.30	0.10
	糖 検 出 者	…	…	…	…	…	…	…	…	…	…	…	…	…	…	…
	潜血検出者	…	…	…	…	…	…	…	…	…	…	…	…	…	…	…
寄生虫卵保有者		6.38	3.66	2.46	1.94	1.59	2.94	1.30	1.60	3.30	2.40	3.30	1.50	3.50	2.50	1.20
栄 養 状 態	栄 養 不 良	-	-	-	-	-	0.43	0.50	0.30	0.20	-	0.30	0.20	-	0.10	0.40
	肥 満 傾 向	0.88	0.12	0.50	0.44	0.77										
せき柱側わん		-	0.12	0.09	-	-	…	…	…	…	…	…	…	…	…	…
その他のせき柱疾病・ 胸郭異常		-	0.16	0.56	0.13	0.18	…	…	…	…	…	…	…	…	…	…
せき柱・胸郭		…	…	…	…	…	0.30	0.20	0.10	0.10	0.10	0.80	0.40	0.30	0.30	0.10
伝染性皮膚疾患		0.28	0.63	0.11	1.09	0.49	…	…	…	…	…	…	…	…	…	…
アトピー性皮膚炎		…	…	…	…	…	1.58	3.30	2.90	1.90	2.50	4.00	1.70	1.00	3.50	2.90
その他の皮膚疾患		…	…	…	…	…	1.26	1.10	1.70	1.00	0.30	1.60	1.00	2.30	0.90	2.20
心臓の疾病・異常		0.38	0.12	1.08	0.09	0.22	0.83	0.80	0.30	0.30	0.60	0.20	0.70	-	0.40	0.50
ぜ ん 息		1.53	0.92	1.24	1.91	0.65	2.94	2.50	4.30	3.90	2.30	5.30	4.20	2.20	3.20	3.60
腎 臓 疾 患		-	-	-	0.13	-	0.08	-	0.20	0.00	-	0.00	-	0.10	0.10	-
寄 生 虫 病		-	0.16	-	0.27	0.21	…	…	…	…	…	…	…	…	…	…
言 語 障 害		0.74	-	0.09	0.52	0.35	0.44	0.30	1.00	0.20	0.30	0.10	0.60	0.60	1.80	1.00
ツ 反 陽 性		…	…	…	…	…	…	…	…	…	…	…	…	…	…	…

(注)1. 文部科学省学校保健統計調査速報(標本調査)による。

2. 平成18年度より「栄養状態」は、学校医により栄養不良又は肥満傾向と判断された者である。

の年次推移（４－１）

幼稚園

(%)

区 分	女															
	平成 13 年度	14	15	16	17	18	19	20	21	22	23	24	25	26	27	
視 力	計	34.66	15.14	20.03	29.31	25.81	28.90	x	29.70	40.40	21.60	29.90	27.90	28.40	27.50	27.00
	1.0未満 0.7以上	23.31	9.53	11.65	18.65	20.34	20.52	x	20.60	30.60	14.70	20.30	20.80	21.20	18.90	19.80
	0.7未満 0.3以上	10.73	4.43	8.02	10.07	4.63	7.94	x	7.90	8.50	6.60	8.30	7.10	6.90	8.40	6.40
	0.3 未 満	0.61	1.17	0.36	0.58	0.83	0.44	x	1.10	1.30	0.30	1.30	0.10	0.30	0.20	0.70
眼の疾病・異常	-	-	-	-	-	0.42	0.20	1.00	4.50	1.80	0.90	0.30	0.20	-	0.10	
耳 疾 患	1.27	2.72	3.19	1.69	0.85	0.91	5.50	4.00	5.60	3.30	2.80	2.30	4.40	5.60	4.60	
鼻・副鼻腔疾患	2.47	2.19	3.19	2.42	1.62	1.50	4.60	4.00	3.80	5.30	5.30	2.60	4.40	5.50	4.20	
口腔咽喉頭疾患・異常	0.60	1.80	1.74	5.03	0.73	3.30	1.80	0.90	3.30	2.30	3.40	2.40	0.70	3.10	2.90	
う 歯	計	84.45	74.44	80.45	79.38	77.05	76.45	64.40	70.80	66.80	67.10	60.90	63.00	57.90	61.10	55.00
	処置完了者	25.45	17.14	21.28	24.13	22.12	22.44	16.70	17.80	20.10	17.40	17.00	20.30	15.70	19.20	17.90
	未処置歯のある者	59.00	57.30	59.17	55.25	54.93	54.02	47.70	53.00	46.70	49.80	43.90	42.70	42.20	41.80	37.10
	口腔の疾病・異常	1.68	0.48	1.96	0.19	1.55
結 核	
尿	蛋白検出者	0.64	0.52	-	0.28	0.43	0.17	0.30	0.10	0.10	-	0.40	0.30	0.50	0.20	1.60
	糖 検 出 者
	潜血検出者
寄生虫卵保有者	3.62	3.14	2.63	2.10	1.91	2.21	2.50	1.60	1.60	2.20	1.80	1.70	1.80	1.90	0.80	
栄 養 状 態	栄 養 不 良	-	-	-	-	-	0.57	0.20	0.30	0.60	-	0.10	0.30	0.30	0.10	0.50
	肥 満 傾 向	1.33	0.45	0.77	0.31	1.20										
せき柱側わん	-	-	0.18	0.17	-
その他のせき柱疾病・ 胸 郭 異 常	0.25	0.22	0.18	-	0.38	
せき柱・胸郭	0.23	0.10	0.10	0.40	0.10	0.10	0.20	0.10	0.50	0.10	
伝染性皮膚疾患	0.85	0.58	-	1.34	0.71	
アトピー性皮膚炎	2.02	1.20	2.30	2.00	1.40	1.40	1.80	1.60	1.80	1.90	
その他の皮膚疾患	1.68	0.30	2.50	1.00	0.00	0.80	0.90	1.10	0.80	1.90	
心臓の疾病・異常	0.56	0.16	0.51	0.13	-	1.46	0.30	0.10	0.80	0.10	1.20	1.20	0.10	0.20	0.10	
ぜ ん 息	1.30	0.71	0.71	0.93	0.20	1.71	2.20	3.40	1.70	1.90	2.00	4.00	1.40	2.60	1.90	
腎 臓 疾 患	0.16	-	0.18	-	-	-	-	-	-	-	0.10	-	-	-	-	
寄 生 虫 病	-	0.09	-	0.13	0.20	
言 語 障 害	0.31	0.17	-	-	-	0.17	0.70	0.30	-	0.30	0.10	0.10	0.10	0.10	0.40	
ツ 反 陽 性	

表 8 疾 病 ・ 異 常 の 被 患

小 学 校

(%)

区 分	男															
	平成 13 年度	14	15	16	17	18	19	20	21	22	23	24	25	26	27	
視 力	計	29.35	27.59	28.77	29.71	29.50	31.44	30.61	31.53	32.06	30.01	29.81	29.93	30.82	32.69	32.94
	1.0未満 0.7以上	11.43	10.22	10.73	11.19	11.20	12.23	11.16	11.47	11.77	9.91	9.23	9.66	10.64	11.17	11.09
	0.7未満 0.3以上	9.75	9.56	9.89	10.05	10.17	10.41	10.52	10.88	10.72	10.87	10.58	10.12	10.30	11.13	11.01
	0.3 未 満	8.17	7.81	8.15	8.47	8.13	8.80	8.93	9.18	9.57	9.23	10.00	10.15	9.88	10.39	10.84
色 覚 異 常	3.09	3.12	…	…	…	…	…	…	…	…	…	…	…	…	…	…
難 聴	1.20	1.04	1.03	0.93	1.00	1.06	0.99	0.93	0.80	0.77	0.53	0.71	0.72	0.84	0.68	
眼 の 疾 病 ・ 異 常	0.01	-	0.01	0.02	0.01	0.60	0.78	0.90	1.06	0.94	0.92	1.00	1.09	1.17	1.08	
耳 疾 患	2.61	2.82	2.78	2.70	2.41	2.61	2.66	3.11	3.39	3.96	3.56	3.91	3.91	3.73	4.50	
鼻 ・ 副 鼻 腔 疾 患	6.58	6.77	6.36	6.89	6.66	7.03	8.59	8.15	8.81	11.15	10.18	9.92	11.03	11.14	11.11	
口 腔 咽 喉 頭 疾 患 ・ 異 常	2.25	2.92	2.94	3.05	3.28	3.60	3.14	2.98	2.99	3.55	3.55	3.35	3.25	3.19	3.03	
う 歯	計	89.76	88.80	87.29	86.69	85.41	84.86	83.93	80.99	80.20	77.83	76.18	73.96	71.94	71.05	68.96
	処 置 完 了 者	27.92	27.45	27.53	26.86	27.40	27.03	27.10	28.31	28.70	27.95	27.76	27.69	26.26	25.36	24.45
	未 処 置 歯 の あ る 者	61.84	61.35	59.76	59.84	58.01	57.82	56.83	52.68	51.50	49.88	48.41	46.27	45.67	45.7	44.51
口 腔 の 疾 病 ・ 異 常	0.07	0.14	0.25	0.47	0.13	…	…	…	…	…	…	…	…	…	…	
結 核	-	0.01	-	-	-	-	-	0.52	0.00	0.00	-	-	-	0.01	0.02	
尿	蛋 白 検 出 者	0.26	0.28	0.22	0.23	0.21	0.24	0.30	0.32	0.43	0.50	0.45	0.34	0.54	0.55	0.48
	糖 検 出 者	0.03	0.03	0.05	0.04	0.03	0.04	0.02	0.02	0.02	0.04	0.04	0.03	0.03	0.03	0.04
	潜 血 検 出 者	0.25	0.23	0.21	0.18	0.24	0.42	0.50	0.45	0.41	0.50	0.71	0.61	0.78	0.81	1.35
寄 生 虫 卵 保 有 者	4.36	3.64	3.24	2.62	2.43	2.18	2.50	2.45	2.83	2.62	2.72	2.72	2.28	2.01	2.29	
栄 養 不 良	0.02	0.02	0.01	0.01	0.03	0.04	0.05	0.04	0.06	0.03	0.05	0.06	0.04	0.07	0.04	
肥 満 傾 向	2.58	2.30	2.15	1.92	2.11	2.18	2.53	2.39	2.54	2.12	2.18	1.87	1.83	1.86	2.11	
せ き 柱 側 わ ん	0.13	0.08	0.10	0.08	0.12	…	…	…	…	…	…	…	…	…	…	
そ の 他 の せ き 柱 疾 病 ・ 胸 郭 異 常	0.27	0.27	0.30	0.30	0.27	…	…	…	…	…	…	…	…	…	…	
せ き 柱 ・ 胸 郭	…	…	…	…	…	0.38	0.31	0.42	0.89	0.37	0.41	0.46	1.39	0.86	0.89	
伝 染 性 皮 膚 疾 患	0.16	0.20	0.18	0.16	0.14	…	…	…	…	…	…	…	…	…	…	
ア ト ピ ー 性 皮 膚 炎	…	…	…	…	…	1.67	1.81	1.72	1.80	2.09	1.94	1.92	2.17	2.02	2.03	
そ の 他 の 皮 膚 疾 患	…	…	…	…	…	0.42	0.40	0.40	0.52	0.56	0.54	0.67	0.70	0.73	0.84	
心 臓 の 疾 病 ・ 異 常	0.45	0.37	0.37	0.35	0.45	0.40	0.34	0.47	0.50	0.49	0.51	0.47	0.48	0.38	0.40	
ぜ ん 息	1.20	1.17	1.35	1.46	1.50	1.87	2.14	2.01	2.12	2.70	2.47	2.32	2.51	2.65	2.37	
腎 臓 疾 患	0.06	0.06	0.07	0.06	0.05	0.06	0.06	0.06	0.08	0.07	0.10	0.09	0.10	0.10	0.10	
言 語 障 害	0.14	0.13	0.12	0.11	0.07	0.14	0.14	0.16	0.12	0.16	0.17	0.17	0.13	0.18	0.21	
ツ 反 陽 性	95.48	95.58	…	…	…	…	…	…	…	…	…	…	…	…	…	

(注)色覚異常検査及びツベルクリン反応検査は平成15年度より廃止。

率 の 年 次 推 移 (4 - 2)

小 学 校

(%)

区 分	女															
	平成 13 年度	14	15	16	17	18	19	20	21	22	23	24	25	26	27	
視 力	計	35.35	34.25	35.45	36.52	36.55	39.09	38.51	39.00	39.50	37.62	37.48	37.85	38.40	40.18	40.27
	1.0未満 0.7以上	13.14	12.68	12.87	13.22	13.32	14.32	13.63	13.92	14.29	11.95	11.36	11.45	12.33	12.94	12.64
	0.7未満 0.3以上	12.13	11.87	12.29	12.44	12.66	13.16	12.91	13.19	13.24	13.60	13.29	12.88	12.95	13.43	13.47
	0.3 未 満	10.08	9.70	10.29	10.87	10.58	11.62	11.97	11.89	11.97	12.07	12.83	13.52	13.12	13.81	14.16
色 覚 異 常	0.68	0.48	
難 聴	1.35	1.15	1.04	1.08	1.05	1.30	1.15	1.05	1.02	1.07	0.81	0.91	0.97	0.83	0.69	
眼 の 疾 病 ・ 異 常	0.00	0.00	0.00	0.01	0.01	0.36	0.51	0.54	0.57	0.63	0.58	0.64	0.75	0.83	0.77	
耳 疾 患	2.31	2.52	2.42	2.55	2.41	2.48	2.67	2.97	3.55	3.64	3.68	3.52	3.63	3.64	4.18	
鼻 ・ 副 鼻 腔 疾 患	4.22	4.44	4.08	4.38	4.23	4.65	5.62	5.11	6.01	7.15	6.67	6.45	7.14	7.29	6.91	
口 腔 咽 喉 頭 疾 患 ・ 異 常	1.98	2.56	2.55	2.67	2.59	2.98	2.82	2.81	2.59	2.90	3.19	2.93	2.75	2.89	2.61	
う 歯	計	89.04	88.09	86.49	85.48	84.50	83.20	82.08	79.31	78.11	75.38	73.49	71.38	69.12	68.48	66.16
	処 置 完 了 者	30.83	30.37	31.12	29.44	29.28	28.83	29.33	30.54	30.18	29.69	29.15	29.11	27.56	26.07	25.31
	未 処 置 歯 の あ る 者	58.22	57.72	55.37	56.04	55.21	54.37	52.75	48.77	47.93	45.69	44.34	42.27	41.55	42.41	40.85
	口 腔 の 疾 病 ・ 異 常	0.11	0.13	0.19	0.34	0.26
結 核	-	-	-	-	-	-	-	0.43	0.01	0.07	-	-	-	-	-	
尿	蛋 白 検 出 者	0.39	0.46	0.44	0.43	0.61	0.49	0.53	0.69	0.74	0.93	1.03	0.81	0.90	1.00	0.96
	糖 検 出 者	0.06	0.06	0.05	0.05	0.08	0.05	0.05	0.05	0.05	0.06	0.03	0.03	0.05	0.04	0.04
	潜 血 検 出 者	0.73	0.69	0.79	0.62	0.83	1.30	1.29	1.35	1.45	1.50	2.07	2.04	2.44	2.42	3.31
寄 生 虫 卵 保 有 者	3.23	2.72	2.52	1.92	1.75	1.36	1.61	1.65	1.85	1.60	1.84	1.85	1.55	1.45	1.47	
栄 養 不 良	0.03	0.03	0.03	0.05	0.04	0.02	0.04	0.06	0.08	0.02	0.04	0.07	0.06	0.06	0.03	
肥 満 傾 向	1.85	1.46	1.34	1.30	1.29	1.24	1.65	1.63	1.59	1.32	1.41	1.32	1.25	1.64	1.51	
せ き 柱 側 わ ん	0.13	0.11	0.12	0.16	0.12	
そ の 他 の せ き 柱 疾 病 ・ 胸 郭 異 常	0.13	0.11	0.16	0.14	0.14	
せ き 柱 ・ 胸 郭	0.28	0.27	0.30	0.30	1.05	0.27	0.4	0.53	0.86	0.90	
伝 染 性 皮 膚 疾 患	0.13	0.16	0.14	0.13	0.13	
ア ト ピ ー 性 皮 膚 炎	1.54	1.78	1.72	1.82	1.91	1.77	1.58	1.80	1.69	1.80	
そ の 他 の 皮 膚 疾 患	0.33	0.33	0.31	0.46	0.50	0.42	0.48	0.56	0.56	0.67	
心 臓 の 疾 病 ・ 異 常	0.53	0.41	0.37	0.40	0.51	0.42	0.39	0.53	0.50	0.45	0.51	0.44	0.49	0.45	0.42	
ぜ ん 息	0.93	0.79	0.93	1.06	1.03	1.40	1.59	1.47	1.45	1.95	1.79	1.62	1.68	1.84	1.70	
腎 臓 疾 患	0.05	0.04	0.04	0.04	0.03	0.06	0.05	0.05	0.05	0.05	0.07	0.08	0.08	0.08	0.08	
言 語 障 害	0.08	0.07	0.07	0.08	0.06	0.09	0.09	0.09	0.06	0.10	0.09	0.09	0.12	0.11	0.11	
ツ 反 陽 性	95.62	97.40	

表 8 疾 病 ・ 異 常 の 被 患

中 学 校

(%)

区 分	男														
	平成 13 年度	14	15	16	17	18	19	20	21	22	23	24	25	26	27
計	44.72	43.67	44.08	43.81	45.41	45.36	44.86	45.3	44.74	44.59	43.89	44.98	44.02	45.14	46.20
視 力															
1.0未満 0.7以上	9.56	9.67	10.34	9.79	10.16	9.4	9.22	9.06	9.94	8.59	7.09	8.45	8.3	8.27	8.71
0.7未満 0.3以上	14.89	14.2	15.38	14.36	15.13	15.6	15.23	15.16	14.91	15.14	14.42	14.13	14.01	13.82	14.18
0.3 未 満	20.26	19.8	18.35	19.67	20.13	20.35	20.41	21.08	19.9	20.87	22.38	22.41	21.70	23.04	23.30
色 覚 異 常	…	…	…	…	…	…	…	…	…	…	…	…	…	…	…
難 聴	0.95	1.06	1.1	1.01	0.78	1.12	1.02	0.86	0.87	0.83	0.63	0.53	0.55	0.77	0.48
眼 の 疾 病 ・ 異 常	-	-	-	0.03	0.03	1.38	1.51	1.34	1.02	1.27	1.10	0.90	1.10	1.88	2.32
耳 疾 患	2.13	2.6	2.51	2.31	2.14	2.12	2.41	2.12	3.03	3.45	2.84	2.57	2.61	3.05	3.72
鼻 ・ 副 鼻 腔 疾 患	6.41	6.7	7.24	6.94	7.5	9.26	9.61	8.95	9.3	11.91	12.55	8.96	10.15	11.31	14.16
口 腔 咽 喉 頭 疾 患 ・ 異 常	1.56	1.95	1.95	1.87	1.98	2.05	2.35	2.59	1.64	1.68	2.75	3.42	3.19	2.99	2.87
う ち															
計	90	88.86	87.58	85.28	83.63	81.61	79.74	77.14	75.98	73.88	72.9	71.23	67.88	66.65	65.65
処 置 完 了 者	33.49	33.04	31.37	30.45	30.61	28.58	27.44	30.57	30.99	30.87	31.24	31.08	29.73	29.09	29.14
未 処 置 歯 の あ る 者	56.52	55.82	56.2	54.83	53.01	53.02	52.29	46.57	44.99	43.01	41.66	40.14	38.15	37.56	36.52
口 腔 の 疾 病 ・ 異 常	0.09	0.08	0.05	0.17	0.2	…	…	…	…	…	…	…	…	…	…
結 核	-	-	-	-	-	-	-	-	-	-	-	0.60	-	-	-
尿															
蛋 白 検 出 者	1.37	1.11	1.09	1.22	1.51	1.39	1.69	2.05	1.52	1.78	2.1	2.02	2.22	2.46	2.47
糖 検 出 者	0.11	0.09	0.1	0.10	0.09	0.08	0.05	0.14	0.05	0.09	0.06	0.10	0.07	0.04	0.08
潜 血 検 出 者	0.36	0.28	0.44	0.26	0.45	0.7	0.64	0.62	0.65	0.71	0.98	1.10	1.25	1.50	1.67
寄 生 虫 卵 保 有 者	0.31	-	-	0.1	0.07	-	-	0	0.00	0.00	0.00	-	-	-	-
栄 養 不 良	0.07	0.01	0.05	0.06	0.02	0.06	0.15	1.44	0.17	0.09	0.21	0.10	0.04	0.10	0.09
肥 満 傾 向	1.21	1.08	1.19	1.07	0.96	1.33	1.41	1.03	0.94	1.1	1.02	0.73	0.73	1.06	1.36
せ き 柱 側 わ ん	0.22	0.21	0.33	0.27	0.3	…	…	…	…	…	…	…	…	…	…
そ の 他 の せ き 柱 疾 病 ・ 胸 郭 異 常	0.29	0.19	0.17	0.27	0.27	…	…	…	…	…	…	…	…	…	…
せ き 柱 ・ 胸 郭	…	…	…	…	…	0.66	0.67	0.51	0.49	0.61	0.56	0.56	0.86	1.40	1.41
伝 染 性 皮 膚 疾 患	0.04	0.08	0.07	0.08	0.04	…	…	…	…	…	…	…	…	…	…
ア ト ピ ー 性 皮 膚 炎	…	…	…	…	…	1.01	1.38	1.38	1.17	1.41	1.31	0.98	1.13	1.50	1.73
そ の 他 の 皮 膚 疾 患	…	…	…	…	…	0.33	0.24	0.2	0.23	0.18	0.24	0.25	0.29	0.21	0.44
心 臓 の 疾 病 ・ 異 常	0.91	0.49	0.49	0.59	0.76	0.38	0.4	0.41	0.49	0.45	0.39	0.51	0.57	0.54	0.51
ぜ ん 息	0.9	1.03	1.46	1.76	2.04	2.48	2.12	2.18	2.15	2.24	2.29	1.91	2.47	2.65	2.67
腎 臓 疾 患	0.06	0.05	0.08	0.08	0.09	0.07	0.11	0.12	0.15	0.1	0.06	0.08	0.06	0.07	0.11
言 語 障 害	0.01	0.02	0.03	0.05	0.03	0.04	0.03	0.06	0.04	0.02	0.03	0.05	0.05	0.02	0.04
ソ 反 陽 性	98.86	99.34	…	…	…	…	…	…	…	…	…	…	…	…	…

(注) 色覚異常検査及びツベルクリン反応検査は平成15年度より廃止。

率 の 年 次 推 移 (4 - 3)

中 学 校 (%)

区 分	女														
	平成 13 年度	14	15	16	17	18	19	20	21	22	23	24	25	26	27
計	53.02	51.76	53.31	52.87	53.03	52.95	52.96	54.14	53.49	54.12	54.33	54.65	53.34	53.59	56.50
視力															
1.0未満 0.7以上	10.98	10.29	11.82	10.34	10.54	10.6	10.20	9.36	10.06	8.82	7.84	8.71	8.67	8.31	8.99
0.7未満 0.3以上	15.80	15.48	16.68	15.92	16.28	16.44	15.92	15.85	15.6	15.98	14.92	15.06	14.93	14.65	15.48
0.3 未 満	26.24	25.99	24.81	26.61	26.21	25.9	26.85	28.92	27.83	29.32	31.58	30.89	29.74	30.63	32.03
色覚異常	…	…	…	…	…	…	…	…	…	…	…	…	…	…	…
難聴	0.94	1.18	1.06	1.15	0.9	1.04	0.93	0.76	0.95	1.06	0.78	0.93	0.76	0.82	0.53
眼の疾病・異常	-	-	-	0.01	-	1.14	0.97	0.89	0.53	0.77	0.7	0.54	0.73	1.32	1.95
耳疾患	1.59	1.78	2.24	2.02	1.7	1.65	2.11	1.8	2.51	2.67	2.14	2.45	2.56	2.73	3.13
鼻・副鼻腔疾患	4.47	4.65	5.66	5.39	5.44	6.8	7.17	6.27	6.73	9.43	9.24	6.24	7.46	7.78	9.97
口腔咽喉頭疾患・異常	1.16	1.12	1.67	1.73	1.63	1.96	1.98	2.24	1.31	1.82	1.96	2.60	2.05	1.77	1.98
う															
計	92.63	91.43	89.9	87.89	86.59	84.33	82.76	81.18	79.58	77.44	75.75	74.46	71.46	66.45	67.38
処置完了者	36.11	36.52	35.48	33.45	33.56	32.14	30.16	35.2	34.74	35.62	36.13	36.20	33.66	32.28	32.00
未処置歯のある者	56.52	54.91	54.42	54.43	53.03	52.19	52.6	45.97	44.85	41.82	39.62	38.26	37.8	37.17	35.38
口腔の疾病・異常	0.1	0.11	0.05	0.24	0.21	…	…	…	…	…	…	…	…	…	…
結核	-	-	-	-	-	-	-	-	-	-	-	0.61	-	-	0.03
尿															
蛋白検出者	0.91	1	0.81	0.68	1.01	0.86	1.27	1.29	1.1	1.45	1.77	1.45	1.69	1.96	1.73
糖検出者	0.22	0.14	0.14	0.12	0.15	0.16	0.07	0.15	0.08	0.08	0.14	0.13	0.17	0.16	0.41
潜血検出者	2.43	2.4	2.51	2.26	3.6	3.21	3.9	3.81	3.8	3.66	5.41	5.42	5.53	6.23	6.82
寄生虫卵保有者	0.38	-	-	-	-	0.16	-	0	0.00	0.00	0.00	-	-	-	-
栄養不良	0.03	0.02	0.07	0.05	0.01	0.04	0.03	1.31	0.08	0.05	0.09	0.12	0.01	0.07	0.05
肥満傾向	1.11	1.06	1.16	1.07	0.99	1.3	1.09	0.96	1	1.05	1.04	0.74	0.43	0.81	1.04
せき柱側わん	0.37	0.33	0.52	0.64	0.87	…	…	…	…	…	…	…	…	…	…
その他のせき柱疾病・胸郭異常	0.1	0.66	0.07	0.05	0.05	…	…	…	…	…	…	…	…	…	…
せき柱・胸郭	…	…	…	…	…	0.6	0.59	0.52	0.49	0.55	0.48	0.47	0.9	1.51	1.70
伝染性皮膚疾患	0.02	0.08	0.02	0.04	0.04	…	…	…	…	…	…	…	…	…	…
アトピー性皮膚炎	…	…	…	…	…	1.23	1.49	1.21	1.27	1.67	1.42	1.02	1.27	1.61	1.72
その他の皮膚疾患	…	…	…	…	…	0.24	0.14	0.12	0.22	0.14	0.28	0.23	0.25	0.21	0.36
心臓の疾病・異常	0.68	0.46	0.46	0.55	0.65	0.39	0.46	0.38	0.53	0.51	0.44	0.55	0.42	0.53	0.53
ぜん息	0.72	0.82	1.13	1.5	1.47	1.86	1.84	1.77	1.63	1.79	1.43	1.28	1.71	1.96	2.12
腎臓疾患	0.04	0.06	0.07	0.08	0.09	0.11	0.11	0.12	0.16	0.1	0.09	0.06	0.12	0.09	0.10
言語障害	0.02	0.03	0.01	-	0.03	0.06	0.04	0.04	0.02	0.03	0.04	0.02	0.03	-	0.03
ソ反陽性	99.13	99.51	…	…	…	…	…	…	…	…	…	…	…	…	…

表9 ローレル指数でみる肥満調査の推移

(%)

区分			瘦身傾向者（ローレル指数99以下）						肥満傾向者（ローレル指数160以上）									
			平成 21 年度	22	23	24	25	26	27	平成 21 年度	22	23	24	25	26	27		
男	小学 校	計	0.70	0.74	0.64	0.64	0.65	0.68	0.65	6.56	6.76	6.47	6.51	6.55	6.12	6.03		
		6歳	0.08	0.21	0.09	0.10	0.01	0.12	0.06	5.34	5.23	4.59	4.86	5.20	4.91	4.28		
		7歳	0.18	0.18	0.09	0.07	0.08	0.04	0.15	5.60	5.56	4.81	4.73	4.75	4.66	4.58		
		8歳	0.20	0.46	0.34	0.19	0.26	0.16	0.16	6.29	6.42	6.20	5.82	6.15	5.92	6.23		
		9歳	0.54	0.62	0.51	0.67	0.52	0.64	0.49	7.29	7.89	7.62	7.86	7.37	6.68	7.23		
		10歳	1.23	1.06	0.83	1.00	1.26	1.09	1.18	7.49	7.89	8.15	8.12	7.89	7.33	7.25		
	中学 校	計	4.05	4.04	3.79	3.94	3.79	3.70	3.95	5.40	5.64	5.29	5.57	5.41	5.39	5.05		
		12歳	3.01	2.87	2.95	2.72	2.62	2.38	2.95	6.41	6.71	6.63	7.09	6.52	6.45	6.17		
		13歳	4.70	4.40	3.76	4.61	4.22	4.03	4.26	4.60	5.09	4.38	4.88	4.81	4.81	4.66		
		14歳	4.48	4.81	4.63	4.52	4.52	4.71	4.63	5.15	5.16	4.86	4.70	4.91	4.89	4.32		
		女	小学 校	計	1.07	1.25	1.11	1.08	1.14	1.11	1.05	5.29	5.37	5.21	5.50	5.35	5.10	5.14
				6歳	0.04	0.25	0.05	0.12	0.01	0.05	0.04	5.33	5.75	5.65	5.66	5.80	4.97	5.48
	7歳			0.11	0.37	0.14	0.13	0.15	0.15	0.18	4.81	4.87	5.04	5.09	4.71	4.66	4.40	
	8歳			0.48	0.54	0.46	0.54	0.35	0.33	0.27	5.60	5.24	5.04	6.12	5.16	5.05	5.00	
9歳	1.10			1.40	1.10	1.11	1.06	1.08	1.09	5.27	5.42	5.38	5.40	5.77	5.26	5.30		
10歳	1.93			2.08	2.62	1.86	2.40	2.10	2.09	5.02	5.34	4.99	5.10	5.37	5.22	5.17		
中学 校	計		1.66	1.54	1.76	1.60	1.54	1.56	1.62	7.25	7.55	6.92	7.82	6.92	6.92	6.81		
	14歳		1.08	1.06	1.20	0.89	1.10	0.69	0.91	7.81	8.30	7.35	8.89	8.08	8.01	7.72		

※ ローレル指数の計算

$$\text{ローレル指数} = \frac{\text{体重(kg)}}{\text{身長(cm)}^3} \times 10^7$$

ローレル指数では、99以下をやせすぎ、160以上を太りすぎとしている。

市町村別身長・体重・座高の平均値及び標準偏差

表 10 市町村別身長・体重・

6 歳 - 男

区 分	身長 (cm)		体重 (kg)		座高 (cm)		
	平均値	標準偏差	平均値	標準偏差	平均値	標準偏差	
国頭教育事務所	名護市	115.1	4.77	20.7	2.90	63.7	2.90
	本部町	114.5	5.27	20.8	2.87	63.6	3.42
	金武町	114.9	4.55	21.0	4.23	63.0	2.66
	国頭村	115.4	5.42	21.8	4.17	64.4	3.26
	大宜味村	118.4	4.73	21.7	2.62	65.5	2.33
	東 村	117.7	4.80	23.7	6.47	64.7	3.37
	今帰仁村	114.8	5.09	20.3	2.33	63.5	2.92
	宜野座村	114.5	5.15	20.9	2.89	63.5	2.87
	伊江村	116.0	5.72	22.5	3.50	65.0	3.73
	伊平屋村	117.0	4.41	22.6	5.04	64.9	3.04
	伊是名村	115.5	4.50	21.5	1.50	64.0	3.00
平均	115.1	4.94	20.9	3.17	63.7	3.01	
中頭教育事務所	宜野湾市	115.1	4.81	20.9	2.84	64.0	2.90
	沖繩市	115.2	4.93	21.0	3.30	64.4	2.81
	うるま市	115.6	5.15	21.1	3.27	64.3	2.90
	嘉手納町	115.1	5.05	21.1	2.95	65.2	2.73
	北谷町	115.5	5.27	20.9	3.72	64.3	2.96
	西原町	115.2	4.64	20.9	3.11	63.9	2.66
	恩納村	115.5	5.17	21.3	3.96	64.5	2.82
	読谷村	114.9	4.79	20.8	2.86	63.6	2.78
	北中城村	116.6	5.34	21.6	2.96	64.7	3.34
	中城村	114.9	4.08	20.3	2.37	64.1	2.32
平均	115.3	4.96	21.0	3.17	64.2	2.86	
那覇教育事務所	那覇市	115.6	4.69	20.9	2.88	64.5	2.73
	浦添市	115.6	4.68	21.1	3.09	64.4	2.76
	久米島町	115.3	4.04	21.5	3.71	64.3	2.17
	南大東村	115.5	4.27	20.4	2.46	63.8	2.75
	北大東村	116.0	0.05	22.0	0.05	67.0	0.05
	平均	115.6	4.67	21.0	2.96	64.5	2.73
島尻教育事務所	糸満市	115.5	4.80	20.8	3.08	64.2	3.00
	豊見城市	115.4	4.62	20.9	3.09	64.4	2.65
	南城市	115.4	5.13	21.1	3.54	64.6	2.80
	与那原町	114.6	4.70	20.8	3.00	63.5	2.58
	南風原町	115.3	5.01	21.1	3.88	64.0	3.19
	八重瀬町	115.5	4.36	21.1	3.13	63.7	2.95
	渡嘉敷村	115.3	4.35	21.5	3.57	64.5	2.50
	座間味村	114.8	3.58	21.5	2.14	64.2	1.34
	栗国村	113.0	0.05	22.0	0.05	61.0	0.05
	渡名喜村	115.0	4.20	20.2	0.98	64.2	2.32
平均	115.4	4.77	21.0	3.29	64.2	2.89	
宮古教育事務所	宮古島市	116.1	4.93	21.6	3.86	64.9	2.79
	多良間村	115.5	3.04	23.0	2.35	65.3	1.64
	平均	116.1	4.89	21.7	3.83	64.9	2.76
八重山教育事務所	石垣市	115.7	4.99	21.4	3.58	65.0	2.89
	竹富町	115.0	4.11	19.9	1.89	64.3	2.40
	与那国町	116.5	4.86	21.7	2.61	65.4	3.20
	平均	115.6	4.92	21.2	3.47	64.9	2.87
県 平均	115.4	4.84	21.0	3.18	64.3	2.85	

座高の平均値及び標準偏差（9 - 1）

6歳 - 女

区分	身長 (cm)		体重 (kg)		座高 (cm)		
	平均値	標準偏差	平均値	標準偏差	平均値	標準偏差	
国頭教育事務所	名護市	114.3	5.28	20.8	3.61	63.4	3.17
	本部町	114.4	4.67	20.8	2.90	63.8	2.70
	金武町	113.5	4.57	21.2	3.51	62.7	2.68
	国頭村	113.5	5.00	20.3	2.65	63.0	3.06
	大宜味村	115.9	4.30	21.5	3.29	64.4	2.97
	東村	116.0	3.69	20.7	2.12	63.9	2.46
	今帰仁村	113.2	4.80	20.3	3.29	63.1	3.40
	宜野座村	114.3	5.02	20.2	3.17	62.7	2.60
	伊江村	116.8	3.79	24.5	5.08	65.8	2.09
	伊平屋村	116.1	4.40	21.6	2.06	64.9	3.14
	伊是名村	114.9	2.30	20.4	1.76	64.3	1.39
平均	114.3	5.02	20.8	3.45	63.4	3.05	
中頭教育事務所	宜野湾市	115.6	5.58	20.5	2.93	63.8	2.81
	沖繩市	114.6	4.74	20.6	3.18	63.9	2.74
	うるま市	114.3	4.93	20.8	3.53	63.7	2.89
	嘉手納町	113.4	4.07	20.3	2.52	64.3	2.42
	北谷町	114.9	4.86	20.9	2.97	64.1	2.90
	西原町	114.4	4.75	20.5	2.97	63.7	2.69
	恩納村	114.4	4.51	20.6	3.13	63.8	2.87
	読谷村	114.8	5.18	20.6	3.37	64.0	2.90
	北中城村	114.6	3.95	20.8	2.49	63.5	2.36
	中城村	114.2	4.84	20.7	3.44	63.8	2.96
平均	114.7	4.99	20.6	3.19	63.8	2.81	
那覇教育事務所	那覇市	115.0	5.06	20.6	3.05	64.2	2.86
	浦添市	115.1	5.06	20.7	3.23	64.0	2.99
	久米島町	114.9	4.03	21.1	2.74	64.4	2.60
	南大東村	113.3	2.49	21.0	2.16	63.0	2.45
	北大東村	109.3	5.40	20.3	2.49	60.0	3.54
	平均	115.0	5.05	20.7	3.10	64.2	2.90
島尻教育事務所	糸満市	115.1	5.00	20.9	3.50	64.0	3.08
	豊見城市	114.5	4.69	20.3	2.79	63.7	2.65
	南城市	114.9	5.01	20.8	3.04	64.3	2.79
	与那原町	114.6	4.71	20.6	2.66	63.6	2.55
	南風原町	114.6	4.93	20.6	2.75	63.7	2.98
	八重瀬町	115.3	5.07	21.3	3.29	63.9	3.07
	渡嘉敷村	115.2	6.62	21.6	3.01	65.0	2.19
	座間味村	117.4	4.36	21.5	2.06	65.5	1.87
	粟国村	111.5	5.50	19.0	4.00	59.5	2.50
	渡名喜村	120.0	0.05	22.0	0.05	66.0	0.05
平均	114.8	4.92	20.7	3.06	63.9	2.88	
宮古教育事務所	宮古島市	115.5	4.68	21.3	3.35	64.6	2.76
	多良間村	116.6	4.09	23.6	4.53	66.0	1.87
	平均	115.5	4.67	21.4	3.40	64.6	2.75
八重山教育事務所	石垣市	115.2	4.82	21.0	3.34	64.7	2.86
	竹富町	113.3	7.04	20.1	3.04	63.4	2.66
	与那国町	114.7	2.36	20.7	0.94	64.7	1.80
	平均	115.0	5.03	21.0	3.30	64.6	2.85
県平均	114.8	4.99	20.7	3.18	64.0	2.88	

表 10 市町村別身長・体重・

7 歳 - 男

区 分	身長 (cm)		体重 (kg)		座高 (cm)		
	平均値	標準偏差	平均値	標準偏差	平均値	標準偏差	
国頭教育事務所	名護市	120.9	5.21	23.5	3.80	67.1	3.02
	本部町	119.6	5.69	23.5	3.89	66.3	2.88
	金武町	120.1	5.48	23.3	4.32	65.9	3.23
	国頭村	120.7	5.26	23.9	4.36	67.1	2.74
	大宜味村	122.2	6.07	27.6	8.26	68.3	3.68
	東村	123.6	4.27	24.9	3.98	68.8	2.77
	今帰仁村	118.9	5.42	22.3	3.73	66.1	2.91
	宜野座村	121.8	4.97	24.2	3.46	66.6	3.22
	伊江村	121.9	5.46	24.5	5.18	68.0	2.90
	伊平屋村	119.6	3.82	21.8	1.34	66.5	2.54
	伊是名村	120.4	2.96	24.4	3.84	67.5	1.87
平均	120.7	5.32	23.6	4.03	66.9	3.06	
中頭教育事務所	宜野湾市	121.6	5.21	23.8	4.08	67.0	2.99
	沖繩市	121.0	5.24	23.5	3.89	67.1	3.00
	うるま市	120.8	5.25	23.5	3.80	66.8	2.98
	嘉手納町	121.9	4.76	24.3	4.58	68.0	2.59
	北谷町	120.7	5.04	23.3	4.12	67.0	2.91
	西原町	120.5	5.42	23.4	4.71	66.5	2.98
	恩納村	120.7	5.11	23.0	4.29	66.7	3.23
	読谷村	120.8	4.95	23.3	3.44	66.7	2.97
	北中城村	121.2	5.34	23.8	4.64	67.1	3.65
	中城村	122.2	4.57	24.0	4.11	67.6	2.64
平均	121.1	5.20	23.6	4.00	67.0	3.00	
那覇教育事務所	那覇市	121.3	4.98	23.4	3.77	67.2	2.89
	浦添市	121.7	5.04	23.7	4.09	67.4	2.88
	久米島町	121.4	5.13	24.0	4.36	67.2	3.06
	南大東村	121.6	4.25	23.1	3.00	67.6	3.02
	北大東村	122.0	0.05	21.0	0.05	61.5	4.50
	平均	121.4	5.00	23.5	3.87	67.2	2.90
島尻教育事務所	糸満市	121.2	4.94	23.6	4.12	67.1	3.01
	豊見城市	121.0	4.92	23.6	3.99	67.1	2.83
	南城市	120.5	4.83	23.2	3.58	66.9	2.77
	与那原町	121.6	5.12	23.6	3.69	66.8	2.74
	南風原町	120.7	5.08	23.2	4.03	66.6	2.99
	八重瀬町	121.2	4.60	23.7	3.89	66.7	2.75
	渡嘉敷村	123.4	4.54	25.0	1.67	68.0	1.42
	座間味村	121.1	6.22	24.1	3.27	67.3	3.06
	粟国村	118.3	3.30	21.7	1.70	62.3	3.30
	渡名喜村	132.0	0.05	29.5	2.50	72.0	1.00
	平均	121.0	4.94	23.5	3.93	66.9	2.89
宮古教育事務所	宮古島市	121.8	5.00	24.6	5.43	67.8	2.98
	多良間村	127.0	0.82	25.7	2.63	69.0	0.82
	平均	121.9	5.00	24.6	5.41	67.8	2.97
八重山教育事務所	石垣市	121.8	5.43	24.3	4.48	67.4	3.05
	竹富町	122.0	4.83	23.2	2.89	67.6	2.94
	与那国町	121.0	6.52	23.8	4.60	66.0	3.67
	平均	121.8	5.40	24.3	4.39	67.4	3.06
県平均	121.2	5.11	23.6	4.05	67.1	2.96	

座高の平均値及び標準偏差（9 - 2）

7歳 - 女

区分	身長 (cm)		体重 (kg)		座高 (cm)		
	平均値	標準偏差	平均値	標準偏差	平均値	標準偏差	
国頭教育事務所	名護市	120.4	4.90	23.1	3.58	66.9	2.92
	本部町	120.3	4.84	23.5	2.86	66.1	2.90
	金武町	120.0	4.47	23.2	3.48	66.0	2.74
	国頭村	119.4	5.36	22.5	3.54	66.2	3.01
	大宜味村	121.3	5.28	22.3	2.52	66.9	2.43
	東村	117.0	2.24	20.5	0.50	64.3	1.30
	今帰仁村	118.2	4.44	21.6	2.86	65.8	2.66
	宜野座村	121.4	5.07	24.1	3.97	67.0	2.85
	伊江村	122.0	6.11	24.7	5.03	67.1	2.87
	伊平屋村	124.2	4.26	25.0	4.04	69.5	2.87
	伊是名村	119.5	2.43	22.3	1.80	67.5	0.96
平均	120.3	4.93	23.1	3.55	66.6	2.90	
中頭教育事務所	宜野湾市	120.9	4.83	23.5	3.72	66.9	2.91
	沖繩市	120.7	5.27	23.4	4.10	66.8	2.94
	うるま市	120.7	5.30	23.6	4.22	66.7	3.10
	嘉手納町	120.2	4.74	23.0	4.03	67.2	2.61
	北谷町	121.4	4.94	23.6	3.86	67.1	2.83
	西原町	121.3	5.56	23.6	4.45	66.8	3.04
	恩納村	121.5	5.21	23.0	3.80	66.9	3.08
	読谷村	120.1	5.06	23.3	3.75	66.5	2.77
	北中城村	120.4	5.02	23.0	3.39	66.4	3.04
	中城村	120.0	4.71	23.0	3.44	66.7	2.56
	平均	120.7	5.16	23.4	4.01	66.8	2.95
那覇教育事務所	那覇市	121.0	5.04	23.2	3.65	67.0	2.86
	浦添市	120.7	5.05	23.2	3.72	66.8	2.81
	久米島町	119.7	6.49	22.9	3.88	66.5	3.73
	南大東村	120.5	4.33	23.2	2.64	66.5	2.65
	北大東村	125.2	5.78	23.6	2.15	68.8	3.25
	平均	120.9	5.07	23.2	3.66	67.0	2.87
島尻教育事務所	糸満市	120.4	5.35	23.3	4.26	66.7	3.09
	豊見城市	120.7	4.95	23.2	3.50	66.9	2.96
	南城市	120.6	5.44	23.3	4.62	66.9	3.13
	与那原町	120.5	4.74	22.9	3.40	66.3	2.51
	南風原町	119.4	5.20	22.4	3.16	66.0	2.79
	八重瀬町	120.7	5.03	23.0	3.59	66.6	2.84
	渡嘉敷村	120.5	2.50	20.8	1.30	65.3	0.44
	座間味村	117.2	2.79	21.0	1.67	65.4	1.86
	粟国村	118.0	1.63	22.0	2.45	62.7	1.25
	渡名喜村	126.5	0.50	30.5	5.50	71.0	0.05
	平均	120.4	5.16	23.1	3.85	66.6	2.96
宮古教育事務所	宮古市	121.2	5.18	24.0	4.89	67.2	2.90
	多良間村	123.0	4.18	26.3	5.76	68.8	2.86
	平均	121.2	5.17	24.0	4.92	67.2	2.91
八重山教育事務所	石垣市	121.0	5.38	23.7	4.23	67.2	3.04
	竹富町	119.2	5.17	22.1	2.55	66.1	2.98
	与那国町	121.7	5.23	24.3	4.24	67.1	2.73
	平均	120.8	5.39	23.6	4.14	67.1	3.04
県平均	120.7	5.13	23.3	3.89	66.8	2.93	

表 10 市町村別身長・体重・

8 歳 - 男

区 分	身長 (cm)		体重 (kg)		座高 (cm)		
	平均値	標準偏差	平均値	標準偏差	平均値	標準偏差	
国頭教育事務所	名護市	126.5	5.36	26.9	5.21	69.4	3.21
	本部町	124.6	5.52	25.2	4.37	67.8	3.56
	金武町	126.5	5.33	27.3	5.79	68.9	3.10
	国頭村	127.9	7.35	26.9	4.63	70.1	2.88
	大宜味村	125.3	6.45	25.7	5.38	67.8	2.74
	東村	125.4	4.86	26.0	5.08	68.8	2.86
	今帰仁村	126.4	5.26	26.7	5.06	69.0	2.80
	宜野座村	126.8	5.86	27.1	5.04	68.7	2.96
	伊江村	127.8	4.84	29.4	6.07	70.3	2.07
	伊平屋村	130.7	4.19	29.1	5.61	72.7	2.31
中頭教育事務所	伊是名村	129.3	6.45	31.7	7.25	71.7	3.69
	平均	126.4	5.57	26.9	5.29	69.2	3.23
	宜野湾市	126.2	5.42	26.2	4.85	69.2	3.09
	沖繩市	126.8	5.20	27.0	5.60	69.7	2.96
	うるま市	126.2	5.58	26.5	5.17	69.2	3.11
	嘉手納町	126.9	4.97	26.6	4.38	70.1	2.69
	北谷町	127.3	5.40	26.9	5.15	69.8	3.04
	西原町	126.7	5.68	26.9	6.00	69.2	3.28
	恩納村	125.9	5.39	25.4	3.73	69.0	2.77
	読谷村	127.0	5.26	27.1	5.93	69.8	3.17
那覇教育事務所	北中城村	126.7	5.60	26.2	4.48	69.2	2.99
	中城村	127.5	5.17	27.2	5.95	70.2	3.05
	平均	126.6	5.40	26.7	5.33	69.5	3.07
	那覇市	127.1	5.24	26.6	5.07	69.8	2.97
	浦添市	126.7	5.63	26.7	5.22	69.7	2.84
	久米島町	127.2	4.83	26.1	4.62	69.6	2.93
	南大東村	127.6	6.57	26.1	5.28	69.7	3.53
	北大東村	126.3	1.70	25.7	1.25	69.0	0.05
	平均	127.0	5.36	26.6	5.11	69.8	2.93
	島尻教育事務所	糸満市	127.2	5.29	26.6	5.02	69.4
豊見城市		127.1	5.12	26.7	4.79	69.9	2.96
南城市		127.1	5.48	26.1	4.06	69.6	2.92
与那原町		127.3	4.89	26.7	4.67	69.5	2.86
南風原町		127.1	5.54	26.8	5.09	69.4	3.12
八重瀬町		127.1	5.45	27.1	5.42	69.7	3.28
渡嘉敷村		128.8	2.86	25.2	2.04	69.8	1.47
座間味村		130.8	4.52	30.2	4.14	72.2	2.27
粟国村		125.3	3.56	26.5	5.72	66.3	1.09
渡名喜村		128.5	4.50	32.0	4.00	71.0	2.00
宮古教育事務所	平均	127.1	5.31	26.7	4.87	69.6	3.03
	宮古島市	127.1	5.51	27.8	6.20	70.1	3.17
	多良間村	123.0	0.05	24.5	0.50	69.0	0.05
平均	127.1	5.50	27.8	6.19	70.1	3.16	
八重山教育事務所	石垣市	127.4	5.11	27.2	4.99	69.9	3.12
	竹富町	126.1	5.12	26.1	5.81	69.8	3.60
	与那国町	131.3	4.58	29.3	9.07	71.9	2.52
	平均	127.3	5.15	27.2	5.23	69.9	3.18
	県平均	126.8	5.39	26.7	5.21	69.6	3.05

座高の平均値及び標準偏差（9 - 3）

8歳 - 女

区分	身長 (cm)		体重 (kg)		座高 (cm)		
	平均値	標準偏差	平均値	標準偏差	平均値	標準偏差	
国頭教育事務所	名護市	126.5	6.16	26.7	5.38	69.6	3.37
	本部町	125.3	5.32	26.0	4.86	68.5	3.09
	金武町	126.2	5.65	26.6	5.17	68.9	3.03
	国頭村	127.4	4.73	27.0	4.14	70.0	3.09
	大宜味村	124.0	6.63	25.2	3.13	68.2	3.79
	東村	126.9	4.31	27.3	4.89	70.1	2.37
	今帰仁村	125.7	5.49	25.3	4.02	69.8	4.12
	宜野座村	127.4	6.45	27.6	5.48	69.6	3.37
	伊江村	127.5	4.99	25.6	2.58	70.1	1.97
	伊平屋村	124.0	6.93	23.2	3.68	68.0	3.92
中頭教育事務所	伊是名村	124.1	5.17	25.7	2.43	69.0	2.73
	平均	126.3	5.99	26.5	5.11	69.4	3.39
	宜野湾市	126.1	5.90	26.3	5.14	69.5	3.31
	沖繩市	126.6	5.61	26.2	4.93	69.5	3.06
	うるま市	126.4	5.77	26.4	5.03	69.5	3.35
	嘉手納町	125.6	5.39	25.1	3.57	69.0	3.00
	北谷町	127.5	5.73	27.1	5.61	69.9	3.21
	西原町	126.6	5.63	26.5	4.98	69.2	3.09
	恩納村	126.5	5.19	26.3	5.27	69.3	2.84
	読谷村	126.8	5.67	26.3	4.87	69.5	3.09
那覇教育事務所	北中城村	126.7	5.94	26.9	5.71	69.7	3.41
	中城村	127.5	5.35	27.7	7.03	70.0	3.06
	平均	126.5	5.71	26.4	5.14	69.5	3.20
	那覇市	126.8	5.64	26.2	4.48	69.7	3.04
	浦添市	126.8	5.79	26.6	4.74	69.5	3.18
	久米島町	125.5	4.93	27.0	5.67	69.4	2.88
	南大東村	124.5	6.21	25.0	4.30	68.5	3.28
	北大東村	124.0	6.98	24.7	4.64	68.0	3.56
	平均	126.8	5.68	26.3	4.58	69.7	3.08
	島尻教育事務所	糸満市	126.6	5.68	26.3	4.54	69.5
豊見城市		126.5	5.84	26.1	4.94	69.5	3.18
南城市		126.9	5.62	26.3	4.78	69.9	3.19
与那原町		126.6	6.28	26.5	5.16	69.3	3.52
南風原町		127.0	6.03	25.7	5.17	69.6	3.51
八重瀬町		126.3	5.58	25.8	4.40	69.3	3.14
渡嘉敷村		130.5	3.20	28.5	4.15	72.8	2.05
座間味村		126.6	5.00	28.4	6.50	70.0	3.03
粟国村		131.8	4.67	33.4	10.80	70.4	4.59
渡名喜村		129.0	0.05	27.0	0.05	70.0	0.05
宮古教育事務所	平均	126.7	5.81	26.2	4.89	69.6	3.26
	宮古島市	126.5	5.31	27.1	5.10	69.8	2.78
	多良間村	128.8	2.97	26.7	4.40	70.4	1.89
八重山教育事務所	平均	126.6	5.27	27.0	5.08	69.8	2.76
	石垣市	126.8	5.70	27.6	5.71	69.9	3.13
	竹富町	124.8	5.60	25.3	4.36	68.8	3.25
	与那国町	127.2	4.77	32.0	6.91	70.4	2.94
	平均	126.7	5.68	27.6	5.77	69.9	3.15
県平均	126.6	5.73	26.4	4.96	69.6	3.18	

表 10 市町村別身長・体重・

9 歳 - 男

区 分	身長 (cm)		体重 (kg)		座高 (cm)		
	平均値	標準偏差	平均値	標準偏差	平均値	標準偏差	
国頭教育事務所	名護市	131.6	5.89	30.2	6.80	72.0	3.52
	本部町	131.6	4.71	29.4	5.06	71.2	2.68
	金武町	131.5	4.98	29.3	6.02	71.1	2.89
	国頭村	131.6	5.45	30.3	5.16	72.1	2.88
	大宜味村	132.7	2.43	33.7	5.79	71.7	2.81
	東村	130.4	5.02	27.9	4.16	70.8	2.73
	今帰仁村	131.0	5.30	30.1	5.94	71.5	2.92
	宜野座村	131.0	6.84	28.7	4.55	70.7	3.75
	伊江村	131.6	6.55	30.3	6.57	71.9	3.32
	伊平屋村	132.5	4.94	30.0	4.13	73.1	2.53
伊是名村	129.1	2.59	27.6	2.82	70.7	2.43	
平均	131.5	5.66	29.9	6.27	71.7	3.32	
中頭教育事務所	宜野湾市	132.1	5.43	30.1	6.18	71.8	3.03
	沖繩市	132.0	5.72	30.1	6.23	71.8	3.28
	うるま市	131.9	5.74	30.3	6.70	71.8	3.17
	嘉手納町	132.3	6.34	29.9	5.99	71.8	3.46
	北谷町	132.4	5.81	30.0	6.85	72.0	3.22
	西原町	132.3	6.12	30.2	7.01	71.8	3.21
	恩納村	134.1	5.02	30.9	6.34	72.6	2.85
	読谷村	132.2	5.40	30.0	5.78	72.0	3.01
	北中城村	131.5	5.31	29.5	5.95	71.1	2.98
	中城村	131.6	5.68	29.9	6.42	72.1	3.34
平均	132.1	5.68	30.1	6.39	71.8	3.18	
那覇教育事務所	那覇市	132.7	5.56	30.0	6.11	72.2	3.08
	浦添市	132.0	5.55	29.4	5.65	71.8	2.98
	久米島町	131.6	6.46	29.4	5.48	71.8	3.91
	南大東村	130.5	5.38	29.7	5.94	71.5	3.50
	北大東村	135.0	1.00	34.5	0.50	75.5	0.50
	平均	132.5	5.58	29.8	5.99	72.1	3.07
島尻教育事務所	糸満市	132.6	5.72	30.3	6.18	71.8	3.03
	豊見城市	132.5	5.89	29.9	5.97	72.1	3.24
	南城市	131.6	5.36	29.3	5.22	71.8	3.03
	与那原町	132.6	5.69	30.6	6.39	72.0	3.28
	南風原町	132.4	5.72	30.2	6.00	72.2	3.11
	八重瀬町	131.0	5.50	29.7	6.13	71.2	3.00
	渡嘉敷村	134.8	5.45	38.0	5.70	74.8	3.77
	座間味村	133.8	4.83	28.0	1.55	73.2	2.32
	栗国村	130.5	2.50	26.5	1.50	68.0	1.00
	渡名喜村	—	—	—	—	—	—
平均	132.2	5.71	30.0	5.98	71.9	3.13	
宮古教育事務所	宮古島市	132.7	5.81	31.3	6.98	72.5	2.97
	多良間村	134.0	5.29	30.4	3.04	73.5	2.06
	平均	132.7	5.80	31.3	6.90	72.5	2.95
八重山教育事務所	石垣市	132.5	5.96	30.8	7.23	72.3	3.20
	竹富町	131.2	6.14	30.0	6.70	71.5	3.29
	与那国町	132.4	4.74	30.0	6.23	71.9	2.80
	平均	132.4	5.96	30.7	7.17	72.2	3.21
県平均	132.2	5.68	30.1	6.45	71.9	3.15	

座高の平均値及び標準偏差（9 - 4）

9 歳 - 女

区 分	身長 (cm)		体重 (kg)		座高 (cm)		
	平均値	標準偏差	平均値	標準偏差	平均値	標準偏差	
国頭教育事務所	名護市	132.8	6.22	30.4	6.36	73.0	3.67
	本部町	132.8	5.55	28.7	5.48	72.0	3.41
	金武町	131.2	6.34	29.9	7.13	71.3	3.60
	国頭村	133.2	6.47	31.1	6.73	72.7	3.35
	大宜味村	129.8	6.40	27.6	5.30	70.8	3.66
	東村	134.8	5.53	29.8	6.00	73.2	3.34
	今帰仁村	130.5	6.16	28.5	5.15	71.4	3.76
	宜野座村	133.1	7.05	31.2	5.99	71.8	4.45
	伊江村	131.3	4.30	29.1	4.17	72.3	2.57
	伊平屋村	132.9	5.97	30.8	5.91	73.3	2.83
伊是名村	130.9	4.94	30.0	7.07	71.8	3.63	
平均	132.3	6.21	30.0	6.27	72.4	3.68	
中頭教育事務所	宜野湾市	132.2	6.60	29.6	6.05	71.9	3.77
	沖繩市	132.7	6.57	30.2	6.51	72.3	3.62
	うるま市	132.3	6.25	29.7	5.93	72.2	3.60
	嘉手納町	132.3	6.58	29.4	5.34	72.4	3.58
	北谷町	133.8	6.18	30.6	6.86	72.7	3.56
	西原町	132.5	6.33	29.7	5.95	72.1	3.32
	恩納村	133.5	5.37	30.2	4.94	72.3	2.96
	読谷村	132.8	5.87	30.2	5.85	72.3	3.45
	北中城村	132.2	5.87	30.4	6.55	72.2	3.27
	中城村	132.5	6.21	30.2	6.51	72.4	3.73
平均	132.6	6.37	29.9	6.19	72.2	3.59	
那覇教育事務所	那覇市	132.8	6.36	30.0	6.07	72.5	3.54
	浦添市	133.3	6.00	30.3	5.89	72.5	3.37
	久米島町	132.9	5.73	30.3	7.52	72.8	3.07
	南大東村	135.9	6.85	34.5	6.30	73.8	2.39
	北大東村	140.5	10.50	42.0	17.00	76.5	7.50
平均	133.0	6.27	30.1	6.10	72.5	3.49	
島尻教育事務所	糸満市	133.0	6.38	30.3	6.50	72.5	3.53
	豊見城市	132.6	6.65	29.2	5.33	72.2	3.49
	南城市	132.5	6.14	28.8	5.08	72.3	3.06
	与那原町	132.4	6.86	29.8	7.04	72.0	3.98
	南風原町	133.1	6.86	30.0	6.36	72.5	3.63
	八重瀬町	133.5	6.09	29.9	5.47	72.6	3.43
	渡嘉敷村	137.8	3.49	33.0	3.08	75.3	2.17
	座間味村	133.4	3.01	33.0	6.36	73.2	1.94
	栗国村	129.0	0.05	28.0	0.05	69.0	0.05
	渡名喜村	135.0	2.00	45.0	9.00	75.0	2.00
平均	132.9	6.49	29.7	5.97	72.4	3.49	
宮古教育事務所	宮古島市	132.8	6.23	30.2	6.80	72.5	3.47
	多良間村	130.9	3.82	32.6	6.76	72.3	2.59
	平均	132.8	6.18	30.3	6.81	72.5	3.45
八重山教育事務所	石垣市	133.8	6.82	31.1	6.93	73.2	3.60
	竹富町	133.8	6.18	29.2	6.24	72.8	3.68
	与那国町	133.0	6.46	30.3	3.33	72.7	3.15
	平均	133.8	6.78	31.0	6.84	73.1	3.59
県平均	132.8	6.37	30.0	6.19	72.4	3.55	

表 10 市町村別身長・体重・

10 歳 - 男

区 分	身長 (cm)		体重 (kg)		座高 (cm)		
	平均値	標準偏差	平均値	標準偏差	平均値	標準偏差	
国頭教育事務所	名護市	137.0	6.25	33.1	7.09	74.1	3.30
	本部町	136.5	6.67	33.5	8.13	73.1	3.89
	金武町	137.4	5.32	33.9	7.44	73.9	3.22
	国頭村	138.3	6.39	33.7	6.49	73.8	3.14
	大宜味村	134.7	4.09	33.0	6.01	73.3	2.84
	東仁村	138.3	5.35	34.7	8.53	75.7	3.26
	今帰仁村	135.8	5.52	32.1	7.15	73.9	3.36
	宜野座村	138.1	5.02	34.8	6.92	74.3	2.74
	伊江村	138.0	7.56	36.9	12.68	74.7	4.16
	伊平屋村	141.5	8.39	37.6	8.64	75.9	4.55
伊是名村	139.1	5.60	34.9	4.70	75.3	1.85	
平均	137.2	6.19	33.5	7.50	74.0	3.38	
中頭教育事務所	宜野湾市	137.9	5.99	33.8	7.12	74.4	3.22
	沖繩市	137.5	6.25	33.8	7.41	74.3	3.33
	うるま市	137.2	6.36	33.8	7.40	74.1	3.42
	嘉手納町	139.4	5.21	35.1	7.08	75.6	2.66
	北谷町	138.0	6.15	34.8	7.41	74.7	3.32
	西原町	138.3	6.68	34.0	7.68	74.6	3.47
	恩納村	138.3	6.01	34.6	8.49	74.0	3.22
	読谷村	137.9	6.00	34.3	7.77	74.3	3.30
	北中城村	137.5	5.48	32.7	6.44	74.1	2.78
	中城村	137.6	5.91	32.9	5.57	74.5	2.84
平均	137.7	6.19	33.9	7.37	74.3	3.30	
那覇教育事務所	那覇市	137.8	6.25	33.5	6.96	74.3	3.36
	浦添市	136.9	6.51	33.3	6.95	74.1	3.22
	久米島町	139.3	5.03	34.9	5.01	75.6	2.66
	南大東村	142.6	3.20	38.4	5.34	77.4	2.38
	北大東村	135.7	8.22	33.3	6.94	73.0	3.74
平均	137.6	6.33	33.4	6.93	74.3	3.32	
島尻教育事務所	糸満市	137.7	6.20	32.7	6.40	74.0	3.27
	豊見城市	137.8	6.04	33.4	6.81	74.1	3.20
	南城市	137.7	6.70	32.7	6.81	74.2	3.46
	与那原町	137.3	6.42	33.2	7.21	73.9	3.52
	南風原町	137.7	6.31	32.9	6.15	74.0	3.48
	八重瀬町	138.1	6.04	33.6	6.80	74.1	2.84
	渡嘉敷村	145.0	3.00	47.0	3.00	77.5	1.50
	座間味村	137.0	1.63	28.7	2.49	74.3	1.25
	栗国村	137.7	5.44	30.0	1.63	71.3	2.06
	渡名喜村	—	—	—	—	—	—
平均	137.7	6.26	33.1	6.67	74.1	3.29	
宮古教育事務所	宮古市	138.7	6.13	35.9	8.63	74.9	3.32
	多良間村	135.8	2.48	31.6	2.58	73.6	2.06
	平均	138.6	6.09	35.8	8.58	74.9	3.31
八重山教育事務所	石垣市	138.5	7.07	35.7	9.35	74.8	3.61
	竹富町	137.4	4.69	32.2	4.95	74.7	2.85
	与那国町	143.8	10.78	43.2	12.01	78.2	5.49
	平均	138.5	7.06	35.5	9.28	74.9	3.63
県平均	137.7	6.28	33.7	7.28	74.3	3.33	

座高の平均値及び標準偏差（9 - 5）

10歳 - 女

区分	身長 (cm)		体重 (kg)		座高 (cm)		
	平均値	標準偏差	平均値	標準偏差	平均値	標準偏差	
国頭教育事務所	名護市	139.4	6.75	35.0	7.79	76.0	3.76
	本部町	139.2	6.52	33.8	6.98	74.8	3.46
	金武町	139.1	6.70	34.0	6.87	74.9	3.88
	国頭村	142.9	6.29	36.0	6.75	77.3	3.15
	大宜味村	139.3	6.09	35.1	7.34	75.2	3.69
	東仁村	143.3	2.73	34.1	1.45	77.6	2.00
	今帰仁村	138.2	5.22	32.2	5.06	74.9	3.49
	宜野座村	140.2	9.01	35.8	7.45	75.8	4.45
	伊江村	138.3	7.63	34.0	5.87	75.5	4.37
	伊平屋村	138.9	6.97	34.7	8.12	74.9	3.48
中頭教育事務所	伊是名村	143.7	11.95	47.7	20.40	79.7	5.79
	平均	139.4	6.86	34.6	7.45	75.6	3.83
	宜野湾市	139.8	6.97	34.6	7.59	75.5	4.10
	沖縄市	140.0	6.90	34.8	7.71	75.9	3.95
	うるま市	138.9	6.34	34.4	7.29	75.4	3.70
	嘉手納町	138.7	6.60	33.6	6.10	76.1	3.76
	北谷町	140.0	6.50	34.4	6.42	75.9	3.52
	西原町	140.0	6.61	34.6	7.41	75.8	3.85
	恩納村	138.7	6.76	33.1	6.45	74.8	3.57
	読谷村	139.8	6.90	33.8	6.07	75.7	3.91
那覇教育事務所	北中城村	138.3	6.73	33.2	6.72	74.9	3.99
	中城村	141.2	6.34	35.9	8.34	76.8	3.99
	平均	139.6	6.73	34.5	7.32	75.7	3.90
	那覇市	139.9	6.66	34.2	7.08	75.8	3.83
	浦添市	140.4	6.78	34.8	7.31	75.8	3.82
	久米島町	141.3	7.34	36.5	9.01	76.6	3.73
	南大東村	144.2	8.30	37.4	6.95	78.4	4.96
	北大東村	141.0	4.69	37.3	6.84	76.4	3.02
	平均	140.0	6.71	34.4	7.20	75.8	3.83
	島尻教育事務所	糸満市	139.8	6.88	34.5	7.72	75.5
豊見城市		139.6	6.79	34.0	7.27	75.5	3.79
南城市		139.8	6.76	33.9	6.93	76.1	4.06
与那原町		139.4	7.13	33.8	7.52	75.4	3.90
南風原町		139.0	6.87	33.7	7.10	75.4	3.85
八重瀬町		139.3	6.04	34.4	7.82	75.4	3.45
渡嘉敷村		140.0	0.05	34.0	0.05	75.0	0.05
座間味村		138.8	4.31	29.8	3.71	74.8	3.19
栗国村		136.7	4.19	31.0	3.56	71.3	2.49
渡名喜村		137.0	1.00	28.5	3.50	72.5	2.50
宮古教育事務所	平均	139.5	6.76	34.1	7.37	75.6	3.87
	宮古島市	140.9	6.91	36.6	8.89	76.5	3.81
	多良間村	139.2	7.63	34.0	4.43	75.4	3.56
八重山教育事務所	平均	140.9	6.93	36.6	8.84	76.4	3.81
	石垣市	139.6	7.23	34.8	8.57	75.7	4.03
	竹富町	141.5	4.69	33.6	5.58	76.2	3.16
	与那国町	145.1	4.82	39.8	6.66	78.0	3.92
	平均	139.9	7.11	34.9	8.42	75.8	4.00
県平均	139.8	6.77	34.5	7.43	75.7	3.87	

表 10 市町村別・身長体重・

11 歳 - 男

区 分	身長 (cm)		体重 (kg)		座高 (cm)		
	平均値	標準偏差	平均値	標準偏差	平均値	標準偏差	
国頭教育事務所	名護市	144.0	7.27	39.0	10.30	77.3	3.92
	本部町	143.2	6.64	37.5	8.53	76.7	3.52
	金武町	142.7	6.95	37.4	8.93	76.2	4.21
	国頭村	146.6	7.93	40.3	7.97	78.4	4.51
	大宜味村	141.4	6.80	33.4	4.80	76.1	3.31
	東村	143.3	5.01	37.3	6.45	77.3	2.93
	今帰仁村	142.6	5.80	34.9	6.93	76.3	3.14
	宜野座村	145.2	8.94	39.9	9.21	77.2	4.01
	伊江村	144.4	7.57	37.9	6.15	77.3	3.37
	伊平屋村	145.5	5.28	40.0	8.14	77.2	2.91
	伊是名村	143.6	6.71	39.8	6.62	76.6	2.42
平均	143.8	7.19	38.2	9.37	77.1	3.84	
中頭教育事務所	宜野湾市	143.4	7.04	36.7	6.88	76.6	3.89
	沖繩市	143.9	7.30	37.9	8.67	77.0	3.92
	うるま市	144.2	7.31	37.8	8.57	77.3	3.97
	嘉手納町	144.4	7.95	39.0	9.64	77.6	4.04
	北谷町	143.4	6.79	37.1	8.12	76.9	3.57
	西原町	142.8	6.90	36.7	8.22	76.2	3.63
	恩納村	144.0	7.30	39.0	10.16	77.4	4.14
	読谷村	144.0	6.85	38.5	8.88	77.0	3.60
	北中城村	145.0	7.54	38.0	7.42	77.2	5.11
	中城村	144.5	7.33	38.1	9.25	77.4	3.70
	平均	143.9	7.22	37.7	8.38	77.0	3.93
那覇教育事務所	那覇市	144.3	6.95	37.7	7.84	77.3	3.83
	浦添市	144.1	7.30	38.2	9.00	76.9	3.94
	久米島町	143.8	6.51	37.4	6.63	77.2	3.39
	南大東村	142.4	5.39	39.4	6.25	75.8	2.32
	北大東村	145.5	7.83	39.5	10.90	77.3	3.56
	平均	144.2	7.05	37.8	8.19	77.2	3.86
島尻教育事務所	糸満市	143.1	7.32	37.6	9.01	76.5	3.95
	豊見城市	143.7	6.98	37.3	8.79	76.7	3.66
	南城市	143.4	7.63	37.1	9.60	76.7	3.91
	与那原町	143.8	7.28	36.9	8.61	76.8	4.00
	南風原町	144.6	7.47	37.4	7.72	77.3	3.95
	八重瀬町	143.2	7.25	37.0	8.75	76.2	3.90
	渡嘉敷村	147.3	4.78	38.0	0.05	79.0	2.94
	座間味村	143.6	6.00	37.5	5.74	76.9	3.30
	粟国村	146.0	2.94	40.7	3.68	75.3	3.77
	渡名喜村	147.0	8.00	41.5	2.50	79.5	2.50
	平均	143.6	7.30	37.3	8.77	76.7	3.87
宮古教育事務所	宮古市	145.5	8.00	40.7	10.79	78.1	4.23
	多良間村	146.2	2.32	38.4	2.06	78.8	1.17
	平均	145.5	7.93	40.6	10.70	78.1	4.20
八重山教育事務所	石垣市	144.5	7.42	39.8	10.37	77.3	3.91
	竹富町	142.6	5.20	35.6	6.55	77.1	3.19
	与那国町	143.6	4.77	46.0	11.54	77.3	3.15
	平均	144.3	7.22	39.6	10.26	77.3	3.84
県平均	144.0	7.21	37.9	8.67	77.0	3.91	

座高の平均値及び標準偏差（9 - 6）

11歳 - 女

区分	身長 (cm)		体重 (kg)		座高 (cm)		
	平均値	標準偏差	平均値	標準偏差	平均値	標準偏差	
国頭教育事務所	名護市	145.8	6.59	39.4	8.25	79.1	4.02
	本部町	146.3	6.78	40.6	9.63	78.7	3.94
	金武町	145.7	6.17	39.0	9.22	78.7	3.80
	国頭村	146.5	6.39	39.9	8.36	79.4	3.51
	大宜味村	144.4	5.09	41.8	7.55	79.2	3.47
	東村	150.8	3.87	44.8	16.46	81.6	3.56
	今帰仁村	144.9	7.88	39.1	9.35	78.4	4.65
	宜野座村	143.8	5.98	37.9	7.63	77.4	3.53
	伊江村	147.4	8.21	41.9	7.34	79.0	3.20
	伊平屋村	149.9	4.29	42.0	4.21	80.9	2.03
	伊是名村	142.4	7.96	38.7	8.79	77.4	3.62
平均	145.8	6.73	39.6	8.67	78.9	3.97	
中頭教育事務所	宜野湾市	146.5	6.60	39.9	7.82	79.2	3.75
	沖繩市	145.7	6.80	39.5	7.84	78.9	3.88
	うるま市	146.4	6.36	40.5	8.67	79.5	3.80
	嘉手納町	146.2	6.59	40.6	8.28	79.2	3.85
	北谷町	146.6	6.48	40.2	8.79	79.2	3.79
	西原町	146.1	6.17	39.8	7.58	78.9	3.67
	恩納村	145.2	6.59	39.5	8.72	78.9	3.91
	読谷村	146.0	5.98	39.9	7.76	79.1	3.65
	北中城村	146.7	5.80	39.9	6.84	80.0	3.56
	中城村	147.0	5.36	42.2	9.05	79.7	3.13
	平均	146.2	6.47	40.0	8.12	79.2	3.79
那覇教育事務所	那覇市	146.4	6.59	39.2	7.71	79.2	3.93
	浦添市	146.7	6.29	39.4	7.64	79.2	3.72
	久米島町	145.3	6.97	40.2	7.06	78.8	4.02
	南大東村	148.6	5.24	42.0	6.96	81.2	3.43
	北大東村	149.0	0.05	61.0	0.05	81.0	0.05
	平均	146.4	6.52	39.3	7.69	79.2	3.88
島尻教育事務所	糸満市	146.2	6.91	39.0	7.76	78.8	4.02
	豊見城市	146.3	6.21	39.0	7.30	79.1	3.66
	南城市	146.7	6.40	39.6	7.63	79.3	3.90
	与那原町	146.9	5.89	40.4	8.98	79.5	3.41
	南風原町	146.4	6.47	39.3	7.71	79.0	3.75
	八重瀬町	146.6	6.27	39.0	6.84	79.0	3.53
	渡嘉敷村						
	座間味村	148.7	3.30	40.3	1.25	81.0	2.16
	栗国村	144.0	2.71	38.5	4.99	75.2	3.24
	渡名喜村	—	—	—	—	—	—
	平均	146.4	6.43	39.2	7.60	79.0	3.77
宮古教育事務所	宮古市	146.4	6.06	41.0	8.86	79.1	3.82
	多良間村	145.0	6.55	44.0	6.12	78.7	3.01
	平均	146.3	6.08	41.1	8.82	79.1	3.80
八重山教育事務所	石垣市	146.8	6.18	40.3	7.95	79.1	3.68
	竹富町	146.9	5.71	40.4	8.65	79.7	3.57
	与那国町	148.0	4.72	41.4	3.46	80.0	2.98
	平均	146.8	6.12	40.4	7.89	79.1	3.66
県平均	146.3	6.48	39.7	7.98	79.1	3.82	

表 10 市町村別身長・体重・

12歳 - 男

区 分	身長 (cm)		体重 (kg)		座高 (cm)		
	平均値	標準偏差	平均値	標準偏差	平均値	標準偏差	
国頭教育事務所	名護市	151.0	8.20	43.8	9.55	80.8	4.51
	本部町	152.2	6.74	45.5	11.80	81.6	4.59
	金武町	150.3	8.75	44.0	10.00	79.3	4.77
	国頭村	152.9	7.51	49.6	13.02	82.9	4.87
	大宜味村	156.1	7.15	50.3	9.24	83.6	4.58
	東村	156.3	8.20	46.0	9.04	84.0	3.67
	今帰仁村	149.0	8.32	41.4	9.00	79.1	4.22
	宜野座村	153.3	7.81	44.5	10.22	81.3	4.76
	伊江村	154.1	8.21	50.1	12.26	82.6	4.92
	伊平屋村	152.9	10.26	47.6	9.09	81.6	5.40
伊是名村	153.1	5.79	46.9	9.09	82.9	3.14	
平均	151.4	8.20	44.4	10.20	80.9	4.67	
中頭教育事務所	宜野湾市	152.1	8.16	43.9	10.71	80.9	4.60
	沖繩市	151.4	8.25	43.6	9.79	80.7	4.91
	うるま市	152.3	8.22	44.6	10.13	81.4	4.59
	嘉手納町	150.3	7.44	43.4	10.27	80.1	4.83
	北谷町	150.9	7.74	42.5	9.05	80.9	4.91
	西原町	152.7	7.87	44.7	11.35	81.3	4.58
	恩納村	151.9	7.62	43.4	9.81	81.6	4.62
	読谷村	151.7	8.17	44.3	9.84	81.1	4.54
	北中城村	152.4	7.06	44.3	8.41	81.5	4.10
	中城村	153.2	8.77	44.2	8.18	81.8	4.79
平均	151.8	8.14	44.0	10.06	81.0	4.72	
那覇教育事務所	那覇市	152.1	7.83	43.5	9.70	81.0	4.59
	浦添市	152.4	7.73	44.5	10.07	81.3	4.50
	久米島町	154.0	9.08	46.6	13.30	82.3	5.08
	南大東村	155.6	8.12	46.4	11.85	83.3	4.05
	北大東村	160.3	2.95	51.3	4.26	85.8	2.86
平均	152.2	7.84	43.9	9.91	81.1	4.58	
島尻教育事務所	糸満市	151.3	7.94	43.7	9.43	80.7	4.56
	豊見城市	152.0	7.92	43.6	8.82	80.8	4.27
	南城市	150.8	7.71	43.0	9.13	80.6	4.51
	与那原町	151.9	7.94	41.7	8.37	81.2	4.56
	南風原町	152.3	8.56	44.9	11.19	81.4	4.73
	八重瀬町	152.6	7.65	45.3	11.05	81.6	4.36
	渡嘉敷村	151.0	6.00	43.0	7.00	80.0	3.00
	座間味村	153.8	3.19	45.4	5.82	84.2	0.75
	栗国村	157.5	5.77	46.0	10.98	82.8	4.32
	渡名喜村	153.7	4.92	43.0	2.16	82.0	3.27
平均	151.8	7.97	43.9	9.73	81.0	4.49	
宮古教育事務所	宮古島市	153.9	8.19	47.4	11.24	82.1	4.70
	多良間村	153.4	6.18	46.4	8.33	81.9	3.51
	平均	153.9	8.09	47.4	11.10	82.1	4.64
八重山教育事務所	石垣市	151.9	8.44	44.4	10.42	81.1	4.80
	竹富町	156.7	5.83	48.5	9.03	84.3	2.92
	与那国町	155.3	5.89	56.3	9.60	84.0	2.12
	平均	152.3	8.36	44.8	10.46	81.3	4.75
県平均	152.0	8.05	44.1	10.05	81.1	4.64	

座高の平均値及び標準偏差（9 - 7）

12歳 - 女

区分	身長 (cm)		体重 (kg)		座高 (cm)		
	平均値	標準偏差	平均値	標準偏差	平均値	標準偏差	
国頭教育事務所	名護市	150.9	5.76	45.2	7.65	82.3	3.35
	本部町	149.6	6.40	44.4	8.10	82.1	3.25
	金武町	148.3	5.21	42.4	7.01	79.7	3.40
	国頭村	152.4	6.76	47.6	9.15	83.2	3.41
	大宜味村	150.5	3.11	42.6	4.25	81.9	2.55
	東宜味村	151.4	5.39	43.2	5.60	81.6	2.43
	今帰仁村	149.3	5.19	43.3	6.65	81.0	3.12
	宜野座村	150.4	5.31	42.0	5.58	80.6	3.32
	伊江村	151.7	6.69	46.0	7.89	81.9	4.09
	伊平屋村	150.3	3.09	43.3	5.41	82.2	1.68
中頭教育事務所	伊是名村	150.2	6.24	43.7	10.54	81.8	4.07
	平均	150.4	5.81	44.5	7.58	81.8	3.44
	宜野湾市	151.1	5.89	44.0	7.47	81.9	3.48
	沖繩市	150.5	6.18	43.9	7.87	81.5	4.01
	うるま市	150.5	5.67	44.8	8.26	82.0	3.54
	嘉手納町	150.9	5.84	45.8	8.00	81.6	3.61
	北谷町	151.5	5.72	43.5	6.42	81.9	3.35
	西原町	151.0	5.65	44.5	7.42	81.6	3.46
	恩納村	151.3	5.29	47.0	10.15	82.3	3.16
	読谷村	150.9	5.43	44.2	7.43	81.5	3.33
那覇教育事務所	北中城村	150.6	6.43	44.0	8.26	81.9	3.80
	中城村	152.7	5.29	45.8	8.24	83.0	2.98
	平均	150.8	5.86	44.4	7.86	81.8	3.64
	那覇市	151.3	5.57	44.0	7.57	82.1	3.43
	浦添市	151.2	5.81	44.1	7.61	81.5	3.47
	久米島町	153.3	5.46	48.4	7.65	83.7	3.16
	南大東村	152.2	4.71	44.0	8.76	82.7	2.21
	北大東村	150.0	4.00	57.0	9.00	83.0	2.00
	平均	151.3	5.65	44.1	7.61	82.0	3.45
	島尻教育事務所	糸満市	150.5	5.97	43.8	7.98	81.5
豊見城市		150.3	6.21	42.9	7.70	81.3	3.58
南城市		151.2	5.50	44.2	7.23	82.3	3.26
与那原町		151.3	5.41	44.6	8.30	82.3	3.41
南風原町		151.3	4.87	43.9	7.08	81.8	3.08
八重瀬町		151.0	5.44	43.4	8.07	81.3	3.68
渡嘉敷村		157.7	1.25	51.7	5.31	86.0	1.63
座間味村		155.0	2.12	44.3	3.35	84.5	1.50
栗国村		146.6	4.13	39.6	6.59	78.6	2.25
渡名喜村		152.0	0.05	46.0	0.05	81.0	0.05
宮古教育事務所	平均	150.8	5.72	43.7	7.71	81.7	3.47
	宮古島市	151.7	5.84	46.3	8.71	82.1	3.43
	多良間村	149.8	4.90	45.8	5.83	80.5	2.21
八重山教育事務所	平均	151.6	5.82	46.3	8.60	82.1	3.41
	石垣市	151.4	6.23	45.0	8.97	81.9	3.67
	竹富町	152.7	6.60	47.5	7.35	83.5	3.08
	与那国町	151.4	3.74	50.1	5.11	82.7	2.31
	平均	151.5	6.21	45.3	8.84	82.0	3.62
県平均	151.0	5.79	44.3	7.82	81.8	3.53	

表 10 市町村別身長・体重・

13 歳 - 男

区 分	身長 (cm)		体重 (kg)		座高 (cm)		
	平均値	標準偏差	平均値	標準偏差	平均値	標準偏差	
国頭教育事務所	名護市	158.6	7.60	48.0	10.50	84.6	4.48
	本部町	160.3	6.97	50.8	11.27	85.8	3.98
	金武町	156.1	7.59	46.9	9.85	82.9	4.61
	国頭村	160.5	6.28	51.6	9.96	86.2	4.04
	大宜味村	159.0	6.76	49.8	6.96	85.9	3.89
	東村	161.9	5.72	51.2	10.32	86.9	3.09
	今帰仁村	157.4	7.04	46.3	9.62	83.7	4.22
	宜野座村	159.9	8.35	50.0	11.59	84.8	5.54
	伊江村	157.7	6.47	46.8	5.68	84.3	4.06
	伊平屋村	157.7	5.42	56.9	8.11	84.4	2.26
伊是名村	158.2	6.74	48.2	5.62	86.1	3.42	
平均	158.6	7.49	48.5	10.33	84.7	4.49	
中頭教育事務所	宜野湾市	158.7	7.65	48.4	9.81	84.3	4.29
	沖繩市	158.6	7.59	48.8	9.97	84.7	4.54
	うるま市	159.2	7.37	49.4	9.60	84.8	4.46
	嘉手納町	159.1	7.19	49.4	9.46	84.6	4.28
	北谷町	159.4	7.41	49.0	9.12	84.9	4.46
	西原町	159.0	8.08	48.5	10.30	84.7	4.68
	恩納村	159.2	7.79	50.8	12.43	85.4	4.62
	読谷村	159.4	7.02	49.8	10.05	85.4	4.17
	北中城村	160.3	8.19	51.2	13.13	85.8	4.68
	中城村	159.6	7.42	48.8	8.34	85.2	4.59
平均	159.0	7.53	49.1	9.97	84.8	4.46	
那覇教育事務所	那覇市	159.1	7.30	49.0	9.97	84.8	4.34
	浦添市	159.3	7.23	58.1	17.87	84.9	4.23
	久米島町	160.7	8.93	50.6	11.60	86.7	5.51
	南大東村	159.5	9.07	48.0	8.22	84.8	3.77
	北大東村	155.0	1.00	48.5	1.50	83.5	1.50
平均	159.2	7.32	51.7	13.48	84.9	4.33	
島尻教育事務所	糸満市	157.9	7.47	48.1	9.93	84.4	4.48
	豊見城市	159.3	7.60	49.3	9.99	84.9	4.53
	南城市	157.5	8.03	48.2	9.77	84.6	4.43
	与那原町	161.3	6.92	51.6	11.20	85.7	3.89
	南風原町	158.5	7.87	49.0	8.82	84.5	4.44
	八重瀬町	157.8	7.90	47.8	9.97	84.3	4.60
	渡嘉敷村	157.7	4.19	45.3	4.64	84.0	2.16
	座間味村	159.8	4.21	51.4	12.80	84.4	2.73
	栗国村	163.0	6.71	52.3	6.21	87.7	3.09
	渡名喜村	148.0	0.05	37.0	0.05	77.0	0.05
平均	158.6	7.72	48.8	9.90	84.7	4.46	
宮古教育事務所	宮古島市	159.9	7.25	51.4	11.42	85.5	4.47
	多良間村	158.0	6.67	47.8	10.23	84.9	3.90
	平均	159.9	7.24	51.3	11.40	85.5	4.46
八重山教育事務所	石垣市	158.5	7.66	49.7	10.26	84.1	4.50
	竹富町	161.1	6.36	53.2	9.65	86.7	4.44
	与那国町	159.5	5.41	47.8	6.84	85.3	3.99
	平均	158.7	7.58	49.9	10.20	84.2	4.53
県平均	159.0	7.50	49.8	11.21	84.8	4.44	

座高の平均値及び標準偏差（9 - 8）

13歳 - 女

区分	身長 (cm)		体重 (kg)		座高 (cm)		
	平均値	標準偏差	平均値	標準偏差	平均値	標準偏差	
国頭教育事務所	名護市	153.3	5.10	45.8	8.36	83.5	2.90
	本部町	153.3	5.51	48.4	7.64	83.4	3.05
	金武町	153.7	5.34	49.0	8.26	83.0	3.03
	国頭村	154.8	4.49	47.9	6.23	84.1	2.06
	大宜味村	150.9	4.23	44.2	4.21	80.2	3.68
	東宜味村	156.2	1.94	51.0	2.45	83.8	1.17
	今帰仁村	152.4	5.01	46.3	7.92	82.6	2.69
	宜野座村	152.6	5.16	45.3	6.48	82.6	2.92
	伊江村	155.8	4.07	50.6	8.27	83.9	2.65
	伊平屋村	151.3	4.49	46.3	5.64	82.1	2.05
伊是名村	153.8	4.62	46.4	2.80	83.2	3.12	
平均	153.3	5.11	46.6	8.05	83.3	2.91	
中頭教育事務所	宜野湾市	153.1	5.27	46.9	7.84	83.4	3.09
	沖繩市	152.9	5.61	46.8	7.52	82.9	3.47
	うるま市	153.5	5.27	48.0	8.21	83.3	2.98
	嘉手納町	153.5	5.80	46.2	6.75	83.6	3.14
	北谷町	153.4	4.99	47.0	6.86	83.0	2.97
	西原町	154.1	4.95	47.3	6.73	83.4	2.88
	恩納村	152.1	5.94	46.9	5.59	82.7	3.18
	読谷村	153.2	5.28	46.8	7.34	83.1	3.05
	北中城村	153.1	4.62	46.7	6.41	83.8	3.40
	中城村	153.2	5.37	47.0	7.25	82.8	2.70
平均	153.3	5.36	47.1	7.59	83.2	3.17	
那覇教育事務所	那覇市	153.9	5.25	47.0	7.32	83.4	3.07
	浦添市	153.6	5.08	47.7	7.39	83.2	2.90
	久米島町	154.2	5.14	49.3	8.83	83.6	2.98
	南大東村	154.0	5.52	46.8	8.79	84.9	3.82
	北大東村	156.8	2.17	46.0	2.55	86.3	0.83
平均	153.8	5.20	47.3	7.39	83.3	3.02	
島尻教育事務所	糸満市	153.5	5.59	47.4	7.33	83.3	3.40
	豊見城市	153.6	5.35	47.1	8.19	83.5	3.20
	南城市	153.8	5.12	47.3	7.02	83.2	2.96
	与那原町	154.5	5.94	47.6	7.27	83.4	2.98
	南風原町	153.5	5.38	46.2	6.51	82.7	2.78
	八重瀬町	153.8	5.37	47.2	6.96	83.7	3.20
	渡嘉敷村	150.5	4.50	40.5	5.50	82.5	2.50
	座間味村	156.3	4.92	46.0	4.16	83.5	2.93
	栗国村	154.3	3.49	46.8	2.59	85.5	2.06
	渡名喜村	156.0	0.05	51.0	0.05	87.0	0.05
平均	153.7	5.42	47.1	7.34	83.3	3.15	
宮古教育事務所	宮古島市	154.1	5.60	49.4	9.21	83.7	3.18
	多良間村	152.4	2.32	47.1	4.82	82.9	1.81
	平均	154.1	5.55	49.4	9.13	83.7	3.16
八重山教育事務所	石垣市	154.3	5.27	47.9	7.46	83.4	2.96
	竹富町	153.4	6.60	45.6	8.09	82.7	3.75
	与那国町	150.9	4.81	48.8	7.34	83.9	2.85
	平均	154.2	5.38	47.8	7.51	83.3	3.02
県平均	153.6	5.32	47.2	7.60	83.3	3.10	

表 10 市町村別身長・体重・

14 歳 - 男

区 分	身長 (cm)		体重 (kg)		座高 (cm)		
	平均値	標準偏差	平均値	標準偏差	平均値	標準偏差	
国頭教育事務所	名護市	163.6	6.35	54.3	9.53	87.4	4.21
	本部町	164.5	6.74	55.0	13.05	88.3	3.53
	金武町	164.1	6.89	52.5	9.30	87.3	4.27
	国頭村	163.0	6.12	52.3	7.13	88.1	3.46
	大宜味村	163.0	6.98	51.0	3.82	88.6	3.31
	東村	166.2	5.91	52.8	4.40	90.2	1.83
	今帰仁村	162.4	6.15	53.5	10.40	86.7	4.08
	宜野座村	164.3	6.34	54.5	9.20	88.0	3.93
	伊江村	165.4	5.92	56.2	8.84	88.4	3.35
	伊平屋村	162.0	3.70	52.2	4.56	86.3	1.59
伊是名村	164.8	7.66	59.3	11.80	90.1	4.42	
平均	163.7	6.43	54.1	9.72	87.5	4.07	
中頭教育事務所	宜野湾市	164.0	6.34	53.4	9.82	87.2	3.79
	沖繩市	163.6	6.40	53.1	9.33	87.8	3.75
	うるま市	164.2	6.33	53.7	9.82	87.8	3.81
	嘉手納町	163.9	6.94	53.3	9.77	87.8	4.28
	北谷町	163.1	6.18	52.4	8.29	87.6	3.68
	西原町	163.9	6.08	53.1	8.83	88.2	3.71
	恩納村	164.0	6.40	56.9	11.37	88.1	3.71
	読谷村	164.2	5.97	54.7	9.83	87.7	3.27
	北中城村	164.2	6.84	53.8	10.74	87.0	4.05
	中城村	163.5	6.68	52.7	9.76	87.3	4.05
平均	163.9	6.35	53.5	9.62	87.7	3.78	
那覇教育事務所	那覇市	164.1	6.41	53.7	10.15	88.0	3.82
	浦添市	164.4	6.42	54.3	10.08	87.9	3.83
	久米島町	164.9	7.30	55.1	11.68	88.3	4.25
	南大東村	167.7	1.97	55.7	4.50	90.2	2.41
	北大東村	163.1	4.61	63.7	15.92	88.7	3.24
平均	164.2	6.43	53.9	10.20	88.0	3.83	
島尻教育事務所	糸満市	163.9	6.22	53.1	9.93	88.1	3.76
	豊見城市	164.2	6.53	53.2	9.15	87.4	3.85
	南城市	163.9	6.76	53.1	8.80	87.9	3.91
	与那原町	164.7	6.38	53.3	10.05	88.2	3.85
	南風原町	163.2	7.00	53.3	9.63	87.5	3.79
	八重瀬町	164.0	5.99	53.7	7.76	87.9	3.15
	渡嘉敷村	163.8	2.05	52.0	6.52	89.3	2.28
	座間味村	168.7	0.94	58.3	3.30	90.3	0.94
	栗国村	—	—	—	—	—	—
	渡名喜村	150.0	0.05	44.0	0.05	81.0	0.05
平均	163.9	6.53	53.2	9.27	87.8	3.77	
宮古教育事務所	宮古島市	165.6	6.28	57.0	10.68	89.0	3.76
	多良間村	163.8	3.43	53.2	5.53	87.7	2.68
	平均	165.6	6.20	56.8	10.54	89.0	3.73
八重山教育事務所	石垣市	164.0	6.61	55.1	11.99	88.1	3.84
	竹富町	164.2	7.47	56.2	10.48	87.3	5.19
	与那国町	164.3	1.80	58.5	6.83	88.2	2.79
	平均	164.0	6.60	55.2	11.84	88.1	3.92
県平均	164.0	6.42	53.8	9.90	87.9	3.83	

座高の平均値及び標準偏差（9 - 9）

14歳 - 女

区分	身長 (cm)		体重 (kg)		座高 (cm)		
	平均値	標準偏差	平均値	標準偏差	平均値	標準偏差	
国頭教育事務所	名護市	154.3	5.42	49.6	6.82	84.1	3.21
	本部町	152.3	5.37	49.2	7.91	84.0	2.78
	金武町	155.5	4.84	51.0	8.91	83.7	2.15
	国頭村	154.0	5.07	48.9	6.31	85.0	2.80
	大宜味村	154.0	4.51	51.7	5.69	84.5	2.57
	東宜味村	155.7	4.13	47.9	3.98	84.3	2.49
	今帰仁村	152.7	4.52	47.1	6.20	83.0	2.95
	宜野座村	155.5	6.80	51.6	9.90	84.7	4.06
	伊江村	154.7	5.78	48.9	6.59	84.1	3.21
	伊平屋村	154.0	7.15	51.3	7.18	84.9	3.54
	伊是名村	156.3	5.21	52.3	6.16	85.1	2.14
	平均	154.2	5.43	49.7	7.21	84.0	3.10
中頭教育事務所	宜野湾市	154.9	5.37	48.5	6.93	83.8	2.85
	沖繩市	154.6	5.46	49.4	8.14	83.8	3.01
	うるま市	154.4	5.54	49.6	8.59	84.1	3.13
	嘉手納町	154.5	4.94	48.5	6.29	84.0	2.75
	北谷町	155.2	6.00	48.1	7.18	84.0	2.96
	西原町	155.1	4.94	49.1	6.87	83.1	3.04
	恩納村	154.3	4.64	49.7	8.36	84.1	2.42
	読谷村	154.1	5.33	49.6	6.81	83.7	2.96
	北中城村	154.9	5.00	50.3	6.58	84.7	3.09
	中城村	155.3	5.58	48.9	6.14	84.2	2.76
	平均	154.6	5.43	49.2	7.73	83.9	3.00
那覇教育事務所	那覇市	155.1	5.12	49.7	7.31	84.2	2.91
	浦添市	154.8	5.20	50.0	8.23	84.0	3.14
	久米島町	155.5	6.24	54.6	11.77	84.9	3.61
	南大東村	149.8	4.44	48.3	8.53	83.3	3.49
	北大東村	154.8	5.53	50.6	5.00	85.0	3.03
	平均	155.0	5.18	49.9	7.74	84.2	3.00
島尻教育事務所	糸満市	154.9	5.18	49.6	7.13	84.2	3.07
	豊見城市	155.1	5.04	50.1	6.99	84.6	2.65
	南城市	154.5	5.43	50.4	8.81	84.3	3.02
	与那原町	155.4	5.47	49.4	8.97	84.4	3.04
	南風原町	154.8	5.06	49.1	7.01	83.8	2.59
	八重瀬町	155.2	4.49	49.1	5.79	84.2	2.76
	渡嘉敷村	155.0	7.00	54.5	2.50	85.5	3.50
	座間味村	155.3	3.49	43.5	4.03	84.3	1.30
	栗国村	153.5	9.50	39.0	5.00	82.5	2.50
	渡名喜村	158.3	4.78	52.0	2.83	87.0	2.83
	平均	154.9	5.15	49.7	7.44	84.3	2.86
宮古教育事務所	宮古島市	155.4	5.31	51.3	8.32	84.8	2.87
	多良間村	156.2	5.41	54.9	10.79	85.4	3.13
	平均	155.4	5.32	51.4	8.49	84.8	2.89
八重山教育事務所	石垣市	155.2	5.43	51.2	9.09	84.5	2.83
	竹富町	155.5	7.81	49.2	7.00	84.6	3.60
	与那国町	154.7	4.42	56.8	18.01	83.7	3.54
	平均	155.2	5.63	51.2	9.27	84.5	2.92
	県平均	154.8	5.32	49.7	7.75	84.1	2.99

表 11 都道府県別

男子		単位：%											
区 分	幼稚園	小 学 校						中 学 校			高 等 学 校		
	5歳	6歳	7歳	8歳	9歳	10歳	11歳	12歳	13歳	14歳	15歳	16歳	17歳
全 国	2.34	3.74	5.24	6.70	8.93	9.77	9.87	9.87	8.37	7.94	11.34	9.21	10.22
北 海 道	3.25	6.02	7.19	9.59	12.88	13.42	16.38	14.61	11.00	10.03	15.75	10.33	12.34
青 森	5.40	5.35	6.14	9.38	15.53	14.54	16.59	11.89	11.36	11.02	16.58	12.31	17.40
岩 手	4.42	4.67	10.57	7.43	14.93	10.79	16.54	14.55	11.39	9.22	15.37	11.50	14.79
宮 城	4.54	5.36	8.61	8.35	11.02	11.67	16.61	13.96	9.45	10.78	15.59	9.28	14.24
秋 田	3.66	3.97	8.41	13.90	17.22	11.47	11.06	13.69	7.62	10.04	16.07	13.66	14.60
山 形	3.64	3.67	7.39	9.11	14.05	13.01	11.41	14.15	10.51	10.34	15.18	12.80	16.96
福 島	5.29	6.97	7.05	10.36	16.22	12.83	13.39	12.49	10.50	10.81	18.10	12.57	14.86
茨 城	3.49	6.85	6.87	9.36	10.57	11.51	12.19	11.39	10.51	9.02	14.40	10.89	14.61
栃 木	3.25	5.35	7.18	13.63	11.81	13.43	13.11	15.70	10.29	7.90	13.80	12.51	12.58
群 馬	3.94	4.48	6.66	7.68	9.24	12.36	10.77	10.92	9.19	11.34	11.24	11.23	7.58
埼 玉	2.62	5.14	6.18	7.75	8.02	8.09	7.50	9.02	7.70	8.55	9.43	10.07	11.76
千 葉	2.06	2.99	5.05	7.52	8.02	9.28	9.76	8.95	8.53	7.53	11.16	8.24	8.48
東 京	2.11	1.86	4.45	4.66	6.10	8.17	10.09	7.97	8.10	8.67	12.99	11.83	9.98
神 奈 川	2.85	2.72	4.42	4.01	7.52	9.94	10.73	8.10	8.12	4.29	8.02	5.12	8.09
新 潟	2.55	5.30	6.77	7.30	9.38	7.35	12.16	8.89	8.66	7.19	9.46	11.12	7.60
富 山	2.25	5.68	4.66	6.48	6.46	9.82	9.00	9.04	5.94	7.16	8.32	6.42	9.59
石 川	1.45	4.01	4.43	5.79	7.14	7.04	11.30	11.17	8.93	6.23	13.45	10.61	7.29
福 井	2.74	4.13	4.83	3.77	6.92	6.78	7.63	7.29	7.91	9.67	9.65	9.19	8.55
山 梨	2.91	5.56	6.38	6.33	12.92	12.03	10.46	13.52	12.38	10.27	18.95	11.95	12.46
長 野	1.93	3.58	3.78	7.67	9.35	9.82	9.10	10.73	8.88	7.53	11.73	7.60	9.84
岐 阜	1.32	4.34	4.27	7.02	8.25	9.09	4.60	10.85	6.66	9.08	10.19	10.55	9.82
静 岡	1.68	3.52	5.00	6.95	9.23	10.43	10.15	7.29	7.14	7.41	11.96	7.85	12.52
愛 知	1.53	1.62	4.16	7.28	10.34	9.49	9.03	8.67	8.78	7.61	10.01	6.55	6.94
三 重	3.23	2.63	5.44	7.28	8.01	11.60	8.91	9.74	8.54	8.28	13.67	8.56	8.81
滋 賀	1.91	2.34	3.96	4.82	7.45	6.02	8.99	6.47	4.83	7.56	8.32	9.00	7.88
京 都	1.40	1.37	4.09	4.76	5.69	8.21	5.28	8.18	7.83	4.40	11.30	9.74	7.71
大 阪	1.74	3.43	3.94	3.75	6.45	9.95	8.06	10.14	6.62	6.94	7.97	7.03	9.56
兵 庫	1.01	2.63	2.73	3.81	7.22	8.61	5.79	8.67	6.71	5.71	8.41	7.18	6.19
奈 良	2.22	3.47	6.33	9.07	9.42	10.37	6.49	8.79	8.09	7.27	10.16	8.43	7.11
和 歌 山	2.15	3.63	5.27	5.32	8.41	11.34	11.01	11.66	7.87	8.26	11.99	8.91	9.99
鳥 取	1.20	4.38	5.89	4.74	8.90	7.91	8.44	7.91	6.78	7.80	11.38	10.08	7.35
島 根	1.96	3.87	5.85	5.26	6.31	8.47	7.54	7.51	6.75	7.46	14.44	10.94	12.01
岡 山	1.49	3.73	6.39	8.31	9.14	9.01	9.72	9.50	8.57	7.04	9.57	8.76	10.81
広 島	1.35	3.93	5.56	6.17	8.52	5.11	8.29	8.89	10.42	9.58	12.06	9.08	7.40
山 口	2.79	6.90	5.49	5.94	8.83	9.71	10.46	9.66	6.64	7.10	10.65	8.07	9.53
徳 島	3.29	4.32	9.02	8.24	13.64	14.55	12.17	11.43	9.66	10.87	15.15	13.35	15.69
香 川	2.08	7.61	4.80	7.40	6.29	9.13	9.82	8.64	6.22	9.38	15.28	9.38	9.00
愛 媛	4.79	4.87	6.59	5.54	7.87	9.10	9.87	10.67	7.01	8.46	10.52	8.60	9.21
高 知	3.97	3.69	6.37	5.15	10.45	11.65	12.84	7.71	9.37	6.58	13.13	11.44	10.95
福 岡	1.52	4.25	3.92	9.20	10.10	10.73	9.98	10.33	6.49	8.05	10.20	10.41	12.67
佐 賀	1.25	5.81	6.02	6.95	6.88	8.54	8.15	11.19	7.37	7.69	10.03	6.37	7.74
長 崎	2.85	3.28	5.23	6.87	9.83	10.75	6.71	8.43	5.18	5.94	9.51	8.01	12.82
熊 本	1.36	3.20	5.50	8.25	11.80	10.19	9.62	11.47	10.24	7.66	6.81	10.83	10.85
大 分	2.72	6.56	6.18	6.34	11.72	11.57	11.32	13.55	11.11	10.88	14.63	10.65	12.88
宮 崎	1.95	4.74	7.74	6.75	12.26	10.19	9.16	13.42	9.07	10.07	13.87	10.11	14.57
鹿 児 島	3.16	5.05	5.46	7.11	8.66	8.02	6.36	9.71	9.46	10.79	10.46	9.93	9.85
沖 縄	2.00	2.61	5.34	6.42	7.98	9.88	11.44	10.03	13.46	8.08	12.44	7.56	11.18

(注) 1 平成27年度文部科学省学校保健統計調査(標本調査)速報による。

肥 満 傾 向 児 の 出 現 率

女子		単位：%											
区 分	幼稚園	小 学 校						中 学 校			高 等 学 校		
	5歳	6歳	7歳	8歳	9歳	10歳	11歳	12歳	13歳	14歳	15歳	16歳	17歳
全 国	2.24	3.93	5.00	6.31	6.99	7.42	7.92	8.36	7.69	7.14	7.82	7.48	7.75
北 海 道	2.69	6.36	6.12	12.53	9.18	12.85	14.70	11.62	8.51	10.23	10.62	9.23	9.73
青 森	4.63	4.82	10.41	8.89	9.72	7.92	12.14	10.70	11.09	9.82	12.18	11.18	9.56
岩 手	3.40	5.64	4.91	7.86	8.67	13.04	12.87	10.60	9.59	8.19	13.01	14.41	10.56
宮 城	7.36	4.19	6.37	10.39	8.06	8.67	11.73	10.70	11.13	8.36	9.90	6.77	6.40
秋 田	3.07	5.31	8.25	7.62	9.01	8.90	9.61	10.01	10.55	9.86	10.69	9.59	14.20
山 形	3.64	7.15	7.53	9.28	10.46	10.55	8.65	10.73	11.30	9.74	9.47	6.01	6.54
福 島	5.96	5.91	5.20	6.46	9.21	12.69	7.51	12.54	11.74	9.93	9.90	10.64	11.10
茨 城	3.92	3.43	6.40	7.39	8.58	10.37	8.85	10.90	10.82	9.30	11.84	10.18	8.65
栃 木	4.31	6.49	6.57	8.47	10.17	10.48	10.15	12.72	10.53	11.33	11.74	6.34	13.23
群 馬	3.16	5.69	4.90	8.09	7.45	7.36	10.60	10.87	8.91	7.20	6.80	5.21	8.75
埼 玉	1.36	3.25	7.10	6.52	6.90	8.59	10.73	9.09	7.53	7.20	8.90	10.38	7.70
千 葉	2.21	2.13	4.06	5.68	6.01	3.75	6.38	8.56	8.19	5.91	7.29	7.55	7.12
東 京	0.80	3.95	2.51	5.05	6.17	5.06	6.19	6.79	6.45	6.81	6.85	6.96	6.80
神 奈 川	1.93	3.55	3.92	6.33	5.45	4.72	7.23	6.12	5.61	5.14	6.73	5.21	6.87
新 潟	2.07	5.09	7.06	6.59	10.11	9.35	6.20	9.33	8.21	7.35	7.46	7.85	7.81
富 山	2.81	4.98	5.17	6.36	7.75	6.83	6.65	8.11	7.71	8.45	6.73	4.45	8.39
石 川	1.11	4.45	4.85	5.02	7.27	6.37	8.12	6.27	6.38	7.22	7.74	5.26	6.82
福 井	1.92	2.68	4.40	6.65	4.27	4.45	5.99	5.31	5.39	5.81	5.82	6.01	7.58
山 梨	2.44	4.24	3.58	7.09	6.54	7.27	7.34	8.37	7.07	8.38	9.25	13.66	6.54
長 野	2.66	4.27	4.38	4.06	5.93	6.91	7.22	8.18	8.14	5.48	9.29	6.23	6.60
岐 阜	1.75	2.34	6.45	6.46	6.39	6.37	8.33	9.95	6.09	8.09	3.83	7.07	7.16
静 岡	2.65	5.14	4.27	5.22	5.46	7.45	5.96	7.66	6.78	6.05	7.32	5.83	7.26
愛 知	2.47	2.57	5.16	4.31	4.99	6.48	6.45	6.58	6.86	5.15	5.67	5.63	6.25
三 重	1.64	3.38	6.13	5.50	5.34	5.76	8.19	8.02	7.32	7.18	10.61	7.40	5.29
滋 賀	1.22	3.17	3.13	5.12	4.60	5.66	6.22	4.21	5.84	5.60	4.66	7.32	6.42
京 都	2.49	2.06	3.80	4.44	4.19	5.60	6.91	6.21	6.34	4.41	8.60	6.65	5.67
大 阪	1.49	3.00	4.48	5.66	7.01	8.67	7.77	5.86	7.16	7.24	6.16	8.06	6.91
兵 庫	2.06	2.47	2.88	5.03	6.10	6.52	6.65	6.41	5.84	5.00	5.96	5.42	7.07
奈 良	2.61	3.66	4.76	5.37	6.11	4.13	5.22	5.89	7.19	5.39	4.59	5.76	6.45
和 歌 山	3.86	5.00	6.10	7.98	7.70	7.46	5.78	7.29	8.42	5.42	9.79	6.22	7.66
鳥 取	2.02	2.94	4.68	8.83	6.57	5.72	6.98	8.67	6.84	8.82	7.11	6.22	8.03
島 根	1.88	4.56	5.47	5.97	10.52	8.58	10.02	6.59	7.57	6.74	7.32	7.05	6.42
岡 山	1.95	5.46	7.09	5.88	9.07	6.81	6.54	8.86	6.52	6.78	8.03	5.41	8.98
広 島	2.26	4.98	4.65	5.24	7.54	8.48	6.53	9.97	9.16	7.39	7.11	7.50	8.24
山 口	2.45	4.69	5.66	7.72	6.44	8.05	8.37	10.74	6.69	6.55	8.02	7.20	6.38
徳 島	1.60	7.24	6.84	8.41	7.83	9.53	12.68	11.47	9.57	8.31	8.91	10.00	13.12
香 川	5.14	6.41	4.65	6.40	8.55	7.53	9.63	9.07	8.31	7.89	12.29	7.98	8.64
愛 媛	3.46	5.82	3.02	6.23	6.80	8.20	9.09	10.00	7.56	7.42	9.02	7.61	10.15
高 知	1.83	4.08	5.25	6.11	7.57	10.82	9.56	11.76	10.17	9.61	11.50	5.77	15.04
福 岡	1.73	3.55	5.48	3.56	7.92	8.80	5.13	6.54	7.64	7.63	6.40	8.56	5.94
佐 賀	1.67	5.30	4.85	6.80	6.20	8.72	7.49	11.04	7.80	8.79	9.89	6.11	12.61
長 崎	0.74	3.29	6.74	6.45	8.53	6.10	4.90	9.86	8.10	8.62	7.82	7.63	12.11
熊 本	3.74	5.51	7.72	8.50	9.54	6.89	7.94	10.32	8.85	9.68	8.60	7.77	7.72
大 分	2.24	4.50	7.79	7.17	10.01	10.04	11.81	13.65	12.01	10.31	8.73	10.35	7.93
宮 崎	2.05	5.04	7.45	8.35	7.63	6.02	6.62	9.72	8.54	9.63	10.33	14.02	10.26
鹿 児 島	1.81	3.25	4.84	8.52	7.84	7.18	8.92	12.93	8.58	7.50	7.73	9.50	9.76
沖 縄	2.27	4.34	5.20	8.22	8.02	9.39	9.58	12.06	8.56	7.96	9.38	6.37	8.53

表 12 都道府県別

男子		単位：%											
区 分	幼稚園	小 学 校						中 学 校			高 等 学 校		
	5歳	6歳	7歳	8歳	9歳	10歳	11歳	12歳	13歳	14歳	15歳	16歳	17歳
全 国	0.40	0.41	0.47	0.79	1.60	2.81	3.18	2.72	1.80	1.72	2.62	2.18	2.07
北 海 道	0.42	1.18	0.40	2.03	1.70	2.50	2.39	3.43	1.78	1.89	2.72	2.26	2.41
青 森	0.19	-	1.62	0.79	2.09	2.59	1.88	1.38	1.10	1.59	2.58	3.17	1.40
岩 手	0.29	0.50	0.19	0.77	0.66	2.71	2.29	1.31	1.19	2.08	1.87	1.20	0.94
宮 城	0.12	0.82	1.95	0.88	1.51	1.29	1.00	2.52	1.77	0.97	1.47	1.99	1.96
秋 田	0.84	0.21	0.40	0.44	1.71	3.23	2.66	2.20	1.14	0.93	2.27	1.12	1.14
山 形	-	1.12	0.16	1.01	0.83	2.20	3.07	2.80	1.75	1.61	2.25	2.28	1.45
福 島	0.21	0.24	0.27	1.64	0.81	1.51	0.89	2.61	0.87	2.55	1.78	1.81	1.01
茨 城	0.07	0.27	0.23	0.98	3.31	2.57	2.81	1.89	2.46	1.22	2.47	1.39	1.56
栃 木	0.53	0.16	0.86	0.89	0.86	2.30	2.44	1.91	1.67	1.99	3.15	1.72	1.31
群 馬	0.28	0.35	0.44	0.62	0.59	2.37	3.20	3.67	1.13	0.89	2.99	1.67	2.08
埼 玉	0.28	0.31	0.39	1.22	1.85	3.84	3.17	3.19	2.11	1.79	1.96	1.70	2.78
千 葉	0.71	0.57	0.18	0.42	1.62	2.27	3.54	4.18	1.57	2.37	1.36	2.38	1.98
東 京	0.61	0.13	0.99	0.33	0.93	2.76	4.06	3.58	2.22	1.32	3.68	2.39	3.15
神 奈 川	0.44	0.31	0.86	1.01	1.15	3.64	4.64	3.67	1.09	1.72	4.44	3.67	2.21
新 潟	0.29	0.70	-	1.13	2.11	3.21	2.59	2.84	2.09	2.84	3.66	2.20	2.53
富 山	0.35	0.47	0.98	0.77	2.52	2.35	2.25	1.67	1.42	1.83	4.22	1.37	1.27
石 川	0.31	0.18	0.79	0.63	0.73	1.47	3.61	2.72	2.15	2.09	0.95	0.57	1.07
福 井	-	0.53	-	0.99	1.69	1.83	2.51	2.63	2.51	1.81	3.21	0.86	3.17
山 梨	0.16	-	0.76	2.02	2.01	3.72	3.64	1.17	2.08	1.35	2.41	1.49	0.59
長 野	0.53	0.43	0.80	0.73	1.51	3.08	4.01	2.98	1.40	2.04	2.54	1.48	1.57
岐 阜	0.28	0.26	-	0.19	1.63	2.04	2.69	1.20	1.48	0.72	1.24	1.78	1.31
静 岡	0.27	0.49	0.54	0.95	1.34	3.82	2.50	4.17	2.28	1.06	2.17	2.06	2.29
愛 知	0.63	0.83	0.22	0.99	2.57	2.94	3.87	2.16	1.99	2.04	2.21	1.97	2.11
三 重	0.61	0.92	-	0.54	1.36	3.72	4.87	2.18	1.11	2.13	2.37	1.14	1.40
滋 賀	0.11	0.21	-	0.27	2.05	3.66	3.26	3.12	1.53	2.94	2.52	1.77	2.55
京 都	0.26	0.29	0.79	0.77	2.93	3.19	4.33	2.74	1.70	2.14	3.08	2.42	2.66
大 阪	0.36	0.30	0.19	0.49	1.50	3.03	2.39	2.40	2.19	2.26	3.02	3.25	1.68
兵 庫	-	0.31	0.41	0.69	2.53	2.76	3.95	2.67	2.30	1.58	3.09	2.46	3.31
奈 良	0.32	0.20	0.67	0.77	2.03	2.04	3.98	1.50	2.32	3.14	4.64	1.93	1.05
和 歌 山	0.57	0.79	-	0.74	1.05	2.05	2.29	1.87	3.76	2.68	1.01	1.26	3.20
鳥 取	-	0.41	0.80	0.16	3.41	2.36	1.86	2.68	1.74	1.32	3.61	1.80	2.01
島 根	0.23	1.04	0.21	1.26	1.38	2.48	3.15	1.47	0.81	1.81	1.51	3.36	0.27
岡 山	0.40	0.73	0.48	1.47	1.66	3.46	2.14	3.10	1.85	0.62	1.78	3.94	2.21
広 島	-	0.89	-	0.88	1.37	3.14	1.65	2.60	0.86	1.26	1.43	1.80	1.16
山 口	-	-	0.19	0.74	1.00	1.99	1.40	1.61	2.00	1.07	1.82	2.92	2.00
徳 島	-	0.32	0.71	0.44	1.80	1.81	0.53	2.47	1.57	1.16	3.68	1.80	2.65
香 川	0.14	0.40	0.94	0.77	1.34	2.24	2.51	1.28	1.14	1.64	2.19	3.07	2.19
愛 媛	0.33	0.16	1.03	0.30	1.19	2.01	3.06	1.31	0.96	0.95	4.00	0.86	2.40
高 知	0.20	0.98	0.45	0.14	1.21	3.01	4.92	2.30	2.59	1.77	2.17	2.20	1.79
福 岡	0.32	0.18	0.16	0.41	0.73	2.53	4.06	1.73	2.27	1.65	1.41	1.86	1.64
佐 賀	0.28	-	0.21	0.95	1.58	1.59	1.15	1.46	1.72	1.42	1.87	1.65	1.75
長 崎	1.55	0.26	-	0.36	1.78	2.77	4.36	2.27	1.61	1.66	2.63	1.45	0.95
熊 本	0.63	-	1.04	1.36	1.76	2.23	2.55	2.66	1.36	1.19	3.45	1.14	0.90
大 分	0.30	0.23	0.15	0.86	2.05	3.03	2.22	1.86	1.47	0.94	1.10	2.41	1.04
宮 崎	0.30	0.59	-	0.34	1.83	2.30	1.64	1.78	1.90	1.49	2.33	1.87	0.32
鹿 児 島	0.32	0.29	-	0.34	1.43	3.92	2.89	2.44	1.39	0.99	3.11	1.82	3.65
沖 縄	0.93	-	0.23	0.20	1.51	1.51	2.99	2.12	1.02	1.93	1.23	1.30	1.38

(注) 1 平成27年度文部科学省学校保健統計調査(標本調査)速報による。

瘦身傾向児の出現率

女子

単位：%

区分	幼稚園	小学校						中学校			高等学校		
	5歳	6歳	7歳	8歳	9歳	10歳	11歳	12歳	13歳	14歳	15歳	16歳	17歳
全国	0.47	0.48	0.53	0.98	2.02	2.71	2.97	4.33	3.49	2.93	2.40	1.96	1.57
北海道	0.43	0.72	1.15	1.22	3.24	4.03	2.68	4.27	2.88	2.31	2.71	1.68	1.44
青森	0.39	0.46	0.21	1.68	1.91	2.98	2.47	5.28	2.54	1.82	1.74	2.99	1.33
岩手	0.39	1.35	0.49	1.76	1.49	2.18	3.54	3.94	1.78	2.63	1.65	1.00	1.12
宮城	0.21	1.07	0.68	1.14	1.61	2.05	2.92	2.47	2.79	2.28	1.76	2.00	0.82
秋田	0.15	0.65	0.57	0.85	2.37	2.50	3.93	3.94	2.37	2.41	2.59	1.13	1.37
山形	0.19	0.24	0.38	0.43	1.45	3.19	2.42	2.75	2.44	1.94	0.82	2.54	1.48
福島	0.40	0.61	0.69	0.60	2.21	1.22	2.08	4.36	2.46	1.56	3.33	1.62	0.87
茨城	0.28	0.43	0.20	0.48	2.27	2.02	1.89	4.21	2.32	2.78	2.32	1.96	1.35
栃木	1.19	0.57	0.59	0.45	0.81	1.91	1.73	3.63	2.24	2.95	1.24	1.57	0.39
群馬	0.24	0.49	0.43	1.11	1.96	3.46	2.12	3.19	2.35	2.44	3.06	1.31	1.75
埼玉	0.30	0.17	-	1.14	3.10	2.58	4.66	3.92	4.55	1.88	1.37	1.06	1.22
千葉	0.36	1.21	0.41	1.57	2.55	2.23	3.16	3.36	3.52	2.49	1.87	4.50	1.24
東京都	0.90	0.27	0.52	1.52	2.43	3.94	3.11	4.31	4.51	3.52	2.26	2.79	2.11
神奈川県	0.15	0.71	0.92	0.91	2.51	2.71	3.01	5.67	5.55	4.32	4.13	1.90	2.35
新潟	0.87	0.36	0.17	0.99	2.25	2.78	2.83	5.04	3.01	2.76	2.61	2.29	2.41
富山	0.68	-	1.20	2.18	1.23	2.09	2.50	3.20	4.28	2.32	1.29	2.85	0.40
石川	0.19	-	0.39	1.15	1.16	0.71	2.70	3.46	3.48	2.19	1.92	1.24	1.69
福井	0.10	0.69	0.19	0.43	1.73	2.95	4.04	4.10	3.40	2.08	2.36	3.55	1.59
山梨	0.68	0.56	0.55	1.62	2.12	1.92	2.60	4.23	2.43	3.22	1.06	1.67	1.89
長野	1.08	0.48	0.23	1.02	1.65	3.38	2.80	5.13	3.42	3.64	2.35	0.75	1.59
岐阜	-	0.35	0.23	0.84	1.22	3.59	2.54	4.12	3.54	2.40	3.29	1.35	0.87
静岡県	0.19	0.19	0.57	1.34	1.14	3.28	3.62	4.81	3.09	2.45	2.59	1.72	1.71
愛知県	0.48	0.12	0.60	0.38	2.89	3.43	3.38	4.32	3.04	3.30	3.64	1.91	1.79
三重	0.75	0.21	1.35	1.11	2.10	2.61	3.31	5.34	3.82	3.28	2.03	1.70	1.07
滋賀	0.60	0.34	0.62	0.93	2.87	2.97	3.79	4.11	4.62	4.37	1.00	2.72	1.77
京都	0.24	1.06	0.78	0.55	1.39	2.94	3.43	5.88	3.42	4.54	4.55	2.60	1.90
大阪	0.77	0.61	0.37	0.40	1.07	1.95	3.70	6.88	3.66	4.08	2.88	1.57	1.07
兵庫県	0.31	0.28	0.39	0.21	0.90	2.39	3.26	4.85	2.74	2.75	2.56	2.00	2.32
奈良	-	0.62	0.85	0.95	1.11	3.19	3.27	3.70	3.70	2.31	1.44	0.99	2.25
和歌山	0.66	1.66	0.23	0.97	2.17	1.96	2.22	2.73	2.57	2.26	1.07	2.44	0.97
鳥取	0.54	1.20	0.71	0.90	1.65	3.04	1.32	2.46	4.36	3.09	2.95	2.13	3.80
島根	1.51	0.18	0.36	0.81	1.32	2.09	2.46	4.02	2.73	1.19	1.98	0.50	0.91
岡山	0.21	0.60	0.46	0.75	1.06	1.35	1.95	3.69	3.56	4.04	2.00	1.87	2.21
広島	0.40	0.42	0.28	0.73	1.17	1.96	2.39	3.81	3.29	2.53	1.95	1.32	1.19
山口	0.62	0.19	0.52	0.61	4.46	2.65	2.92	2.90	3.13	2.83	1.74	1.71	2.50
徳島	0.85	0.72	0.98	2.12	1.27	2.22	2.37	2.67	2.65	2.62	2.26	2.07	1.13
香川	0.20	0.48	0.22	1.35	1.53	2.60	1.79	3.04	2.65	2.30	1.30	2.14	0.87
愛媛	0.39	0.80	0.93	1.22	2.03	3.27	2.43	1.70	3.14	1.68	1.46	0.55	0.62
高知	-	0.16	0.53	1.67	2.95	2.41	1.43	4.12	3.21	2.17	3.58	1.20	2.54
福岡	0.82	0.16	0.71	0.73	2.01	2.70	2.91	4.89	3.72	3.08	1.90	1.19	0.76
佐賀	0.38	1.57	0.75	1.05	4.37	2.14	2.16	3.48	3.18	0.95	2.85	1.78	1.33
長崎	0.71	0.56	-	2.45	1.58	1.99	1.58	3.18	3.53	2.74	1.68	1.51	0.83
熊本	0.62	0.43	0.21	0.80	1.22	1.59	1.97	3.28	2.01	2.81	1.98	1.21	2.36
大分	0.22	0.30	0.20	0.21	1.38	2.08	2.01	2.26	2.92	1.60	1.25	1.78	1.75
宮崎	0.18	0.41	1.32	0.78	1.59	3.05	1.99	2.87	2.75	1.86	0.89	1.36	0.70
鹿児島	0.31	0.17	0.59	1.22	1.19	1.35	2.13	3.23	3.05	2.37	1.83	1.87	1.82
沖縄	0.32	0.29	0.71	2.08	1.03	3.53	1.66	2.50	2.50	1.99	1.30	3.51	1.86

表13 年齢別 肥満傾向児の出現率の年次推移

(計) (％)

区 分	幼稚園	小 学 校						中 学 校			高 等 学 校		
	5歳	6歳	7歳	8歳	9歳	10歳	11歳	12歳	13歳	14歳	15歳	16歳	17歳
平成24年	3.65	3.91	7.93	9.29	10.46	9.88	11.91	11.85	9.14	10.65	11.58	9.76	8.44
25年	3.00	4.90	6.46	7.54	11.35	10.00	11.13	9.97	10.00	9.45	11.52	9.51	11.20
26年	2.81	4.00	6.23	8.34	10.41	10.35	11.56	10.28	9.04	8.12	9.09	7.71	11.07
27年	2.13	3.46	5.27	7.30	8.00	9.64	10.53	11.00	11.06	8.02	10.94	6.96	9.86

(男) (％)

区 分	幼稚園	小 学 校						中 学 校			高 等 学 校		
	5歳	6歳	7歳	8歳	9歳	10歳	11歳	12歳	13歳	14歳	15歳	16歳	17歳
平成24年	3.80	3.72	7.32	10.26	11.11	9.75	10.85	13.03	7.53	10.82	13.96	11.66	7.91
25年	2.88	4.33	5.71	7.36	11.00	9.37	13.26	9.97	9.64	10.50	14.52	10.83	12.97
26年	1.74	4.72	8.35	7.90	9.45	11.16	13.35	11.79	8.77	9.80	10.17	8.94	10.68
27年	2.00	2.61	5.34	6.42	7.98	9.88	11.44	10.03	13.46	8.08	12.44	7.56	11.18

(女) (％)

区 分	幼稚園	小 学 校						中 学 校			高 等 学 校		
	5歳	6歳	7歳	8歳	9歳	10歳	11歳	12歳	13歳	14歳	15歳	16歳	17歳
平成24年	3.49	4.11	8.59	8.28	9.76	10.02	13.00	10.60	10.80	10.46	9.11	7.79	8.98
25年	3.13	5.48	7.25	7.74	11.71	10.69	8.91	9.97	10.39	8.37	8.43	8.14	9.39
26年	3.89	3.26	4.05	8.81	11.43	9.51	9.61	8.70	9.32	6.32	8.01	6.45	11.74
27年	2.27	4.34	5.20	8.22	8.02	9.39	9.58	12.06	8.56	7.96	9.38	6.37	8.53

(注)平成27年度分は、文部科学省学校保健統計調査(標本調査)速報による。

(注)肥満傾向児とは、以下の式により性別・年齢別・身長別標準体重から肥満度を求め、肥満度が20%以上の者。

$$\text{肥満度} = (\text{実測体重} - \text{身長別標準体重}) / \text{身長別標準体重} \times 100(\%)$$

表14 年齢別 痩身傾向児の出現率の年次推移

(計) (％)

区 分	幼稚園	小 学 校						中 学 校			高 等 学 校		
	5歳	6歳	7歳	8歳	9歳	10歳	11歳	12歳	13歳	14歳	15歳	16歳	17歳
平成24年	0.17	0.26	0.19	1.69	1.46	2.60	1.40	1.76	2.16	0.69	2.94	1.96	2.14
25年	0.36	0.44	0.57	0.86	1.15	3.08	2.28	2.69	1.59	1.24	2.62	3.25	2.19
26年	0.26	0.52	1.19	1.17	0.86	1.72	1.94	3.02	2.06	1.67	2.43	3.50	1.68
27年	0.63	0.14	0.46	1.13	1.28	2.49	2.34	2.30	1.75	1.96	1.27	2.41	1.62

(男) (％)

区 分	幼稚園	小 学 校						中 学 校			高 等 学 校		
	5歳	6歳	7歳	8歳	9歳	10歳	11歳	12歳	13歳	14歳	15歳	16歳	17歳
平成24年	0.07	0.30	—	1.30	1.63	2.57	1.36	1.60	2.02	0.25	2.50	1.53	1.58
25年	0.41	0.40	0.48	0.99	1.00	4.01	2.14	0.92	1.78	1.03	2.16	2.32	3.13
26年	—	0.52	0.63	0.74	0.45	1.19	2.53	1.97	1.04	1.95	2.86	3.22	1.92
27年	0.93	—	0.23	0.20	1.51	1.51	2.99	2.12	1.02	1.93	1.23	1.30	1.38

(女) (％)

区 分	幼稚園	小 学 校						中 学 校			高 等 学 校		
	5歳	6歳	7歳	8歳	9歳	10歳	11歳	12歳	13歳	14歳	15歳	16歳	17歳
平成24年	0.28	0.22	0.39	2.10	1.27	2.64	1.45	1.93	2.30	1.15	3.38	2.41	2.70
25年	0.30	0.48	0.67	0.73	1.31	2.06	2.43	4.52	1.38	1.45	3.09	4.22	1.23
26年	0.53	0.53	1.77	1.63	1.30	2.27	1.31	4.12	3.11	1.38	1.99	3.79	1.44
27年	0.32	0.29	0.71	2.08	1.03	3.53	1.66	2.50	2.50	1.99	1.30	3.51	1.86

(注)平成27年度分は、文部科学省学校保健統計調査(標本調査)速報による。

(注)痩身傾向児とは以下の式により性別・年齢別・身長別標準体重から肥満度を求め、肥満度が-20%以下の者。

$$\text{肥満度} = (\text{実測体重} - \text{身長別標準体重}) / \text{身長別標準体重} \times 100(\%)$$