

1 隔年報

令和6年 衛生行政報告例(就業医療関係者)の概要

衛生行政報告例の年度報・隔年報報告のうち、隔年報で把握した以下に掲げる就業医療関係者(免許を取得している者のうち就業している者)等について、就業地の都道府県知事に届出のあった令和6年末現在における全国及び沖縄県の数値等を取りまとめたものである。

ただし、あん摩マッサージ指圧師、はり師及びきゅう師は、施術所において従事している者、専ら出張のみにおいて従事している者、又は施術所として届出をした区域外において滞在して施術を行っている者のみである。柔道整復師は、施術所において従事している者のみである。

保健師、助産師、看護師、准看護師、歯科衛生士、歯科技工士、
あん摩マッサージ指圧師、はり師、きゅう師、柔道整復師

表1 隔年報による就業医療関係者数

各年末現在

	沖縄県			全国			人口10万対		
	令和4年	令和6年	増減数	令和4年	令和6年	増減数	沖縄県	全国	全国対比(%)
保健師	917	991	74	60,299	63,536	3,237	67.6	51.3	131.8
助産師	573	554	△ 19	38,063	38,721	658	37.8	31.3	120.8
看護師	17,694	18,294	600	1,311,687	1,363,142	51,455	1,247.9	1,101.1	113.3
准看護師	3,097	2,793	△ 304	254,329	233,022	△ 21,307	190.5	188.2	101.2
歯科衛生士	1,404	1,327	△ 77	145,183	149,579	4,396	90.5	120.8	74.9
歯科技工士	226	165	△ 61	32,942	31,733	△ 1,209	11.3	25.6	44.1
あん摩マッサージ指圧師	603	607	4	121,565	119,703	△ 1,862	41.4	96.7	42.8
はり師	1,081	1,136	55	134,218	136,736	2,518	77.5	110.4	70.2
きゅう師	1,072	1,132	60	132,205	134,730	2,525	77.2	108.8	71.0
柔道整復師	969	1,089	120	78,827	78,666	△ 161	74.3	63.5	117.0

表2 隔年報による就業医療関係者数 年次別推移

各年末現在

	平成16年	平成18年	平成20年	平成22年	平成24年	平成26年	平成28年	平成30年	令和2年	令和4年	令和6年
保健師	551	544	508	646	675	724	754	767	819	917	991
助産師	316	263	314	366	388	407	434	447	536	573	554
看護師	8,468	9,439	10,438	11,359	12,416	13,526	14,732	15,357	16,861	17,694	18,294
准看護師	4,723	4,871	4,966	4,853	4,672	4,440	4,145	3,756	3,524	3,097	2,793
歯科衛生士	644	664	779	880	1,021	1,049	1,118	1,297	1,404	1,404	1,327
歯科技工士	232	235	256	248	250	245	250	230	255	226	165
あん摩マッサージ 指圧師	336	339	365	467	540	571	616	630	570	603	607
はり師	372	382	393	551	681	779	927	982	979	1,081	1,136
きゅう師	365	390	386	542	667	776	917	970	976	1,072	1,132
柔道整復師	99	109	147	248	487	488	514	607	662	969	1,089

表3 隔年報による人口10万人当たりの就業医療関係者数 年次別推移

各年末現在

	平成16年	平成18年	平成20年	平成22年	平成24年	平成26年	平成28年	平成30年	令和2年	令和4年	令和6年
保健師	40.5	39.8	36.9	46.4	47.9	51.0	52.4	53.0	55.8	62.5	67.6
助産師	23.3	19.2	22.8	26.3	27.5	28.6	30.2	30.9	36.5	39.0	37.8
看護師	623.1	690.0	758.6	815.5	881.2	951.9	1,023.8	1,060.6	1,149.0	1,205.3	1,247.9
准看護師	347.5	356.1	360.9	348.4	331.6	312.5	288.0	259.4	240.1	211.0	190.5
歯科衛生士	47.4	48.5	56.6	63.2	72.5	73.8	77.7	89.6	95.7	95.6	90.5
歯科技工士	17.1	17.2	18.6	17.8	17.7	17.2	17.4	15.9	17.4	15.4	11.3
あん摩マッサージ 指圧師	24.7	24.8	26.5	33.5	38.3	40.2	42.8	43.5	38.8	41.1	41.4
はり師	27.4	27.9	28.6	39.6	48.3	54.8	64.4	67.8	66.7	73.6	77.5
きゅう師	26.9	28.5	28.1	38.9	47.3	54.6	63.7	67.0	66.5	73.0	77.2
柔道整復師	7.3	8.0	10.7	17.8	34.6	34.3	35.7	41.9	45.1	66.0	74.3

図-1 グラフでみる就業医療関係者数 年次別推移



図-2 グラフでみる人口10万人当たりの就業医療関係者数 年次別推移



表4 保健所別における就業保健師数

各年末現在

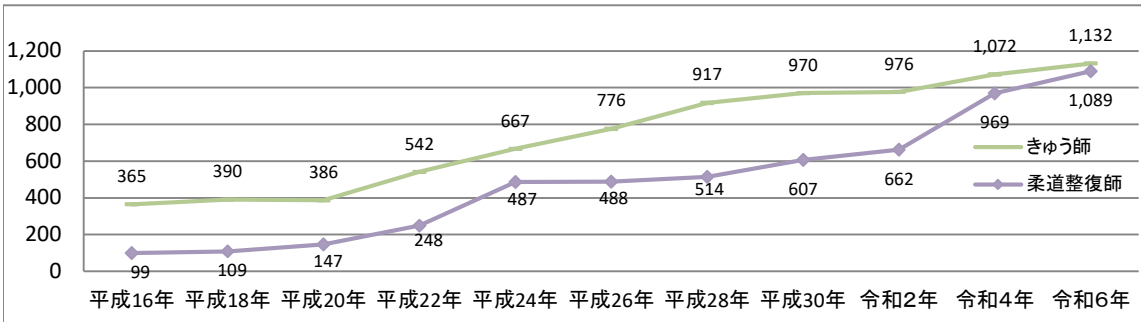
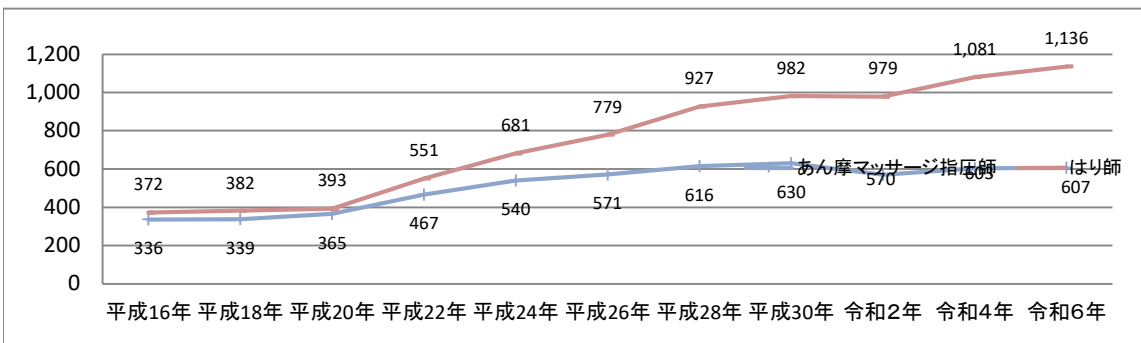
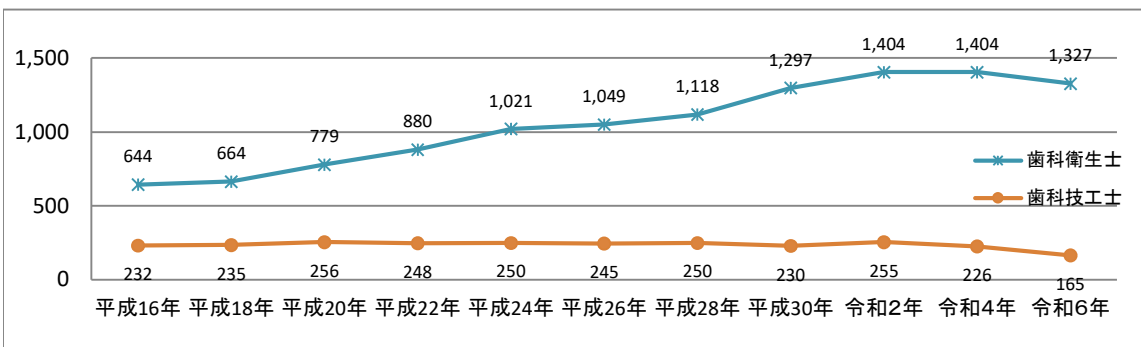
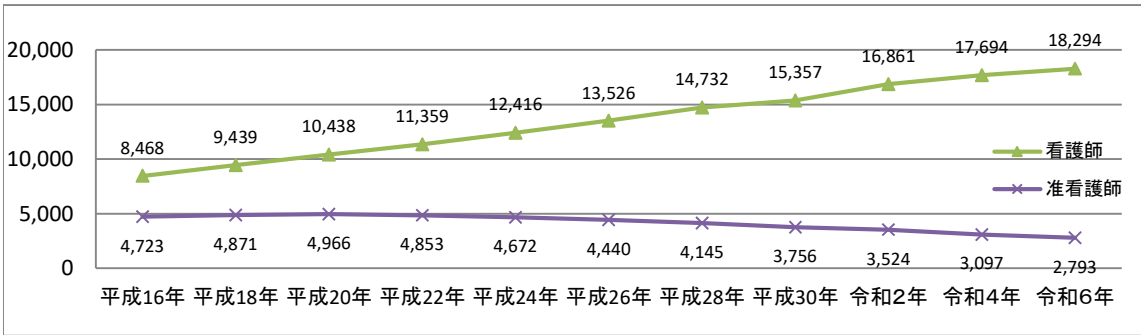
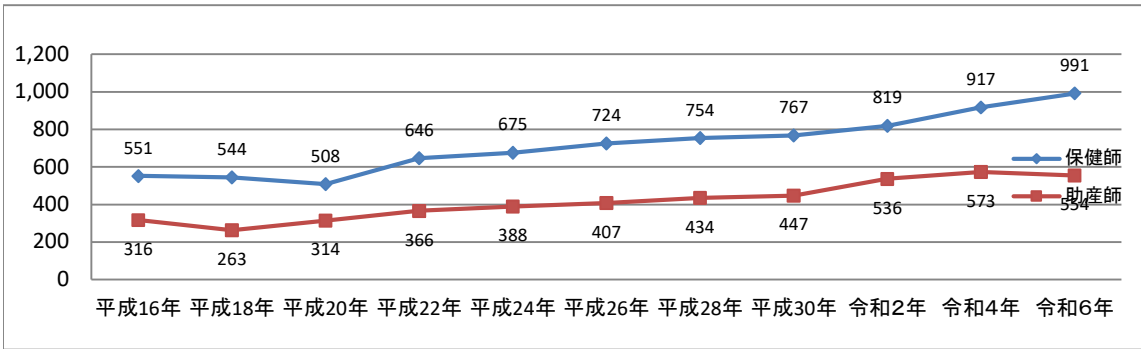
	令和2年				令和4年				令和6年			
	総数	人口10万対	女性	男性	総数	人口10万対	女性	男性	総数	人口10万対	女性	男性
保健所別												
北部保健所	79	78.4	72	7	91	90.1	82	9	92	91.3	86	6
中部保健所	238	45.9	205	33	272	52.3	236	36	304	58.3	267	37
那覇市保健所	169	53.2	156	13	188	59.9	166	22	206	66.4	179	27
南部保健所	257	60.7	235	22	287	67.4	268	19	313	73.3	295	18
宮古保健所	35	64.8	32	3	38	70.4	34	4	38	70.3	33	5
八重山保健所	40	75.1	39	1	41	77.0	38	3	38	71.3	35	3
その他	1	-	1	-	-	-	-	-	-	-	-	-
沖縄県	819	55.8	740	79	917	62.4	824	93	991	67.5	895	96
全国	52,955	41.9	51,603	1,352	55,595	44.1	1,598	53,997	63,536	51.3	61,460	2,076

※各保健所、沖縄県総数における「人口10万対」の数値は令和2年は「令和2年国勢調査 人口等基本集計 沖縄県人口(令和2年10月1日現在)」を用い、令和4年及び令和6年は沖縄県推計人口(各年の10月1日現在)を用い算出している。

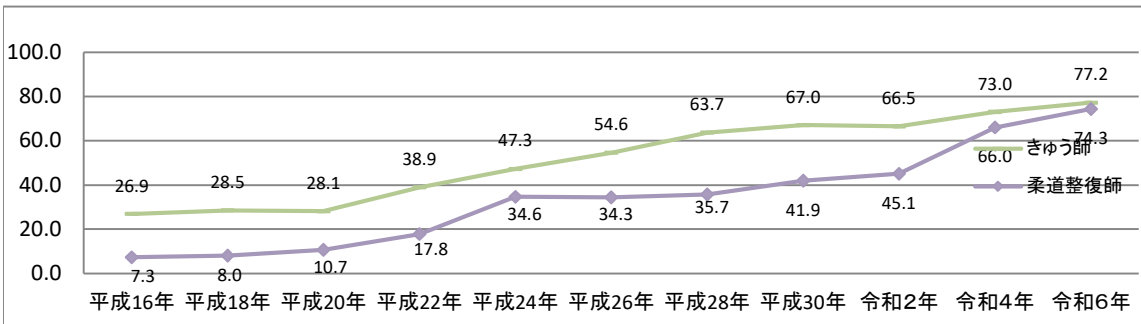
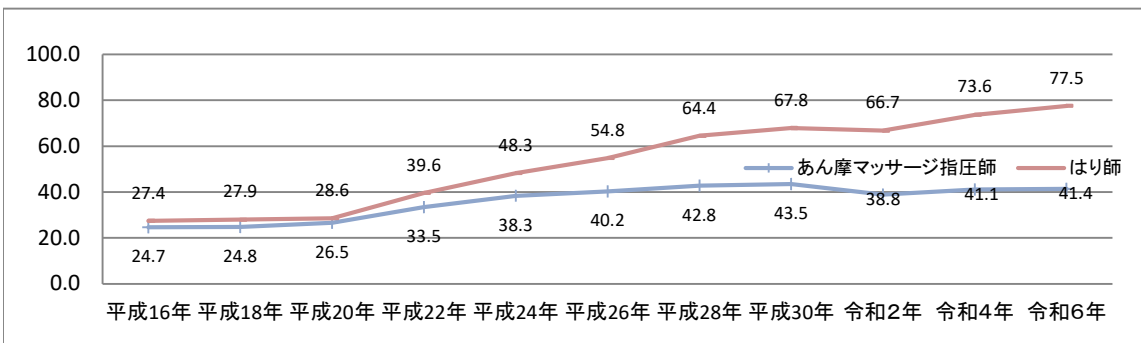
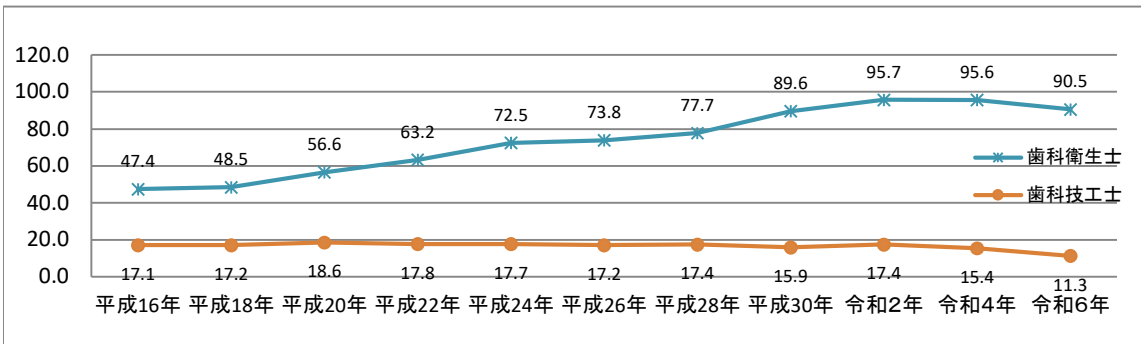
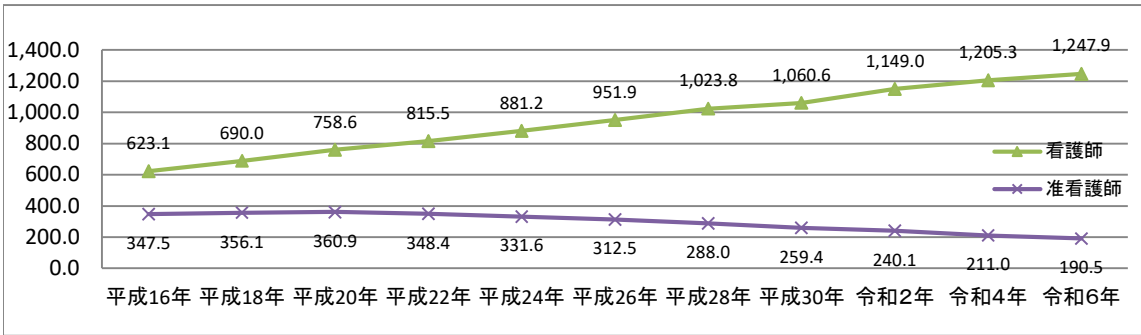
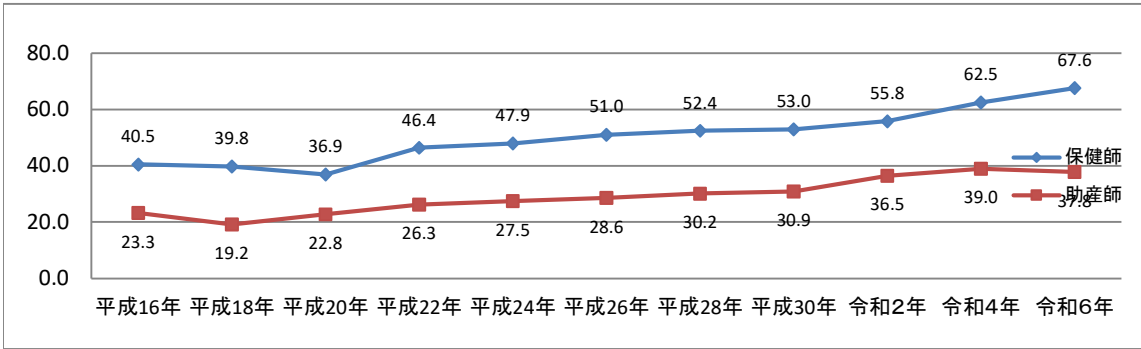
表5 保健所別における助産師数

各年末現在

	令和2年		令和4年		令和6年	
	総数	人口10万対	総数	人口10万対	総数	人口10万対
保健所別						
北部保健所	28	27.8	31	30.7	29	28.8
中部保健所	201	38.7	208	40.0	195	40.1
那覇市保健所	134	42.2	162	51.6	157	51.7
南部保健所	138	32.6	135	31.7	142	31.6
宮古保健所	16	29.6	13	24.1	16	24.0
八重山保健所	19	35.7	24	45.1	15	44.9
沖縄県	536	36.5	573	39.0	554	37.7
全国	37,940	30.1	38,063	30.5	38,721	31.3

※各保健所、沖縄県総数における「人口10万対」の数値は令和2年は「令和2年国勢調査 人口等基本集計 沖縄県人口(令和2年10月1日現在)」を用い、令和4年及び令和6年は沖縄県推計人口(各年の10月1日現在)を用い算出している。

図-3 グラフでみる保健所別における就業保健師数(人口10万人対)



図-4 保健所別における助産師数(人口10万人対)



表6 保健所別における就業看護師数

各年末現在

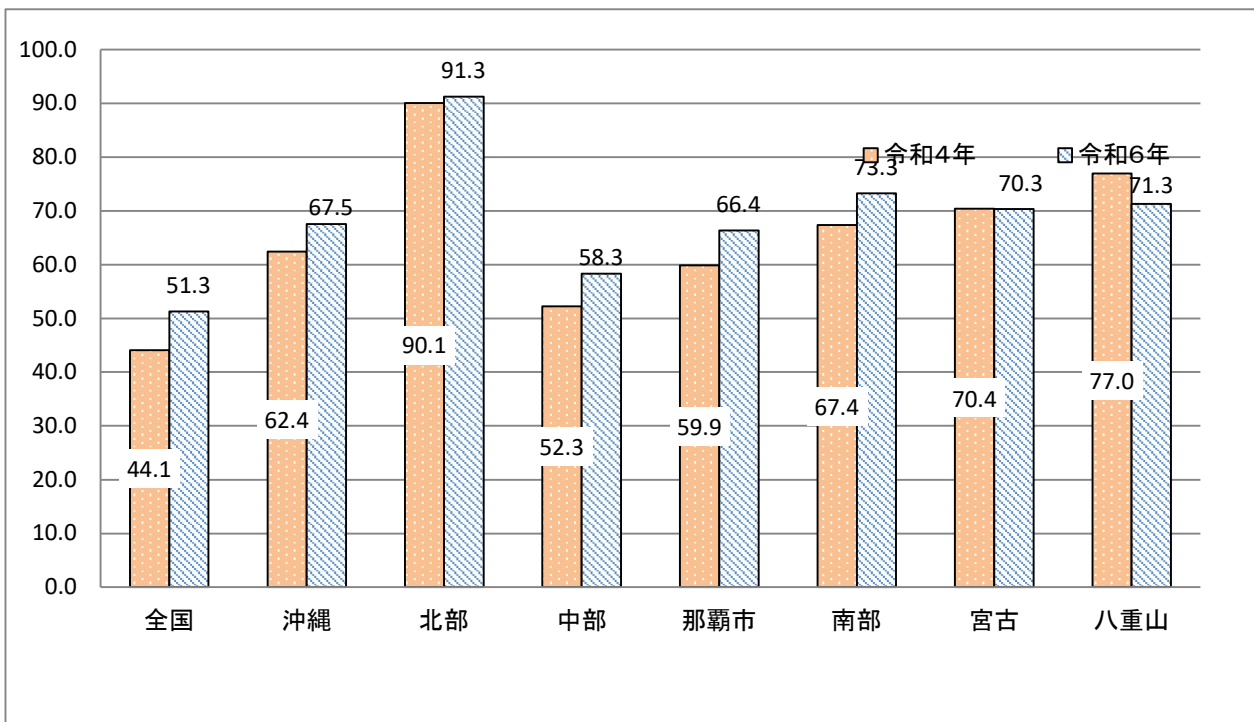
	令和2年				令和4年				令和6年			
	総数	人口10万対	女性	男性	総数	人口10万対	女性	男性	総数	人口10万対	女性	男性
保健所別												
北部保健所	1,305	1,295.3	1,043	262	1,333	1,319.9	1,044	289	1,361	1,350.1	1,074	287
中部保健所	5,318	1,025.2	4,373	945	5,626	1,080.8	4,603	1,023	5,877	1,126.8	4,767	1,110
那覇市保健所	3,406	1,072.3	2,903	503	3,546	1,129.3	3,007	539	3,684	1,187.0	2,506	1,178
南部保健所	5,882	1,390.2	4,815	1,067	6,176	1,450.1	5,058	1,118	6,343	1,485.5	5,752	591
宮古保健所	501	928.0	437	64	520	963.6	464	56	526	973.5	456	70
八重山保健所	447	839.4	397	50	493	925.8	432	61	503	943.7	442	61
その他	2	-	2	-	-	.	-	.	-	.	-	.
沖縄県	16,861	1,149.0	13,970	2,891	17,694	1,204.8	14,608	3,086	18,294	1,247.0	14,997	3,297
全国	1,280,911	1,015.4	104,365	1,176,546	1,311,867	1,049.8	1,199,523	112,164	1,363,142	1,101.1	1,245,074	118,068

※各保健所、沖縄県総数における「人口10万対」の数値は令和2年は「令和2年国勢調査 人口等基本集計 沖縄県人口(令和2年10月1日現在)」を用い、令和4年及び令和6年は沖縄県推計人口(各年の10月1日現在)を用い算出している。

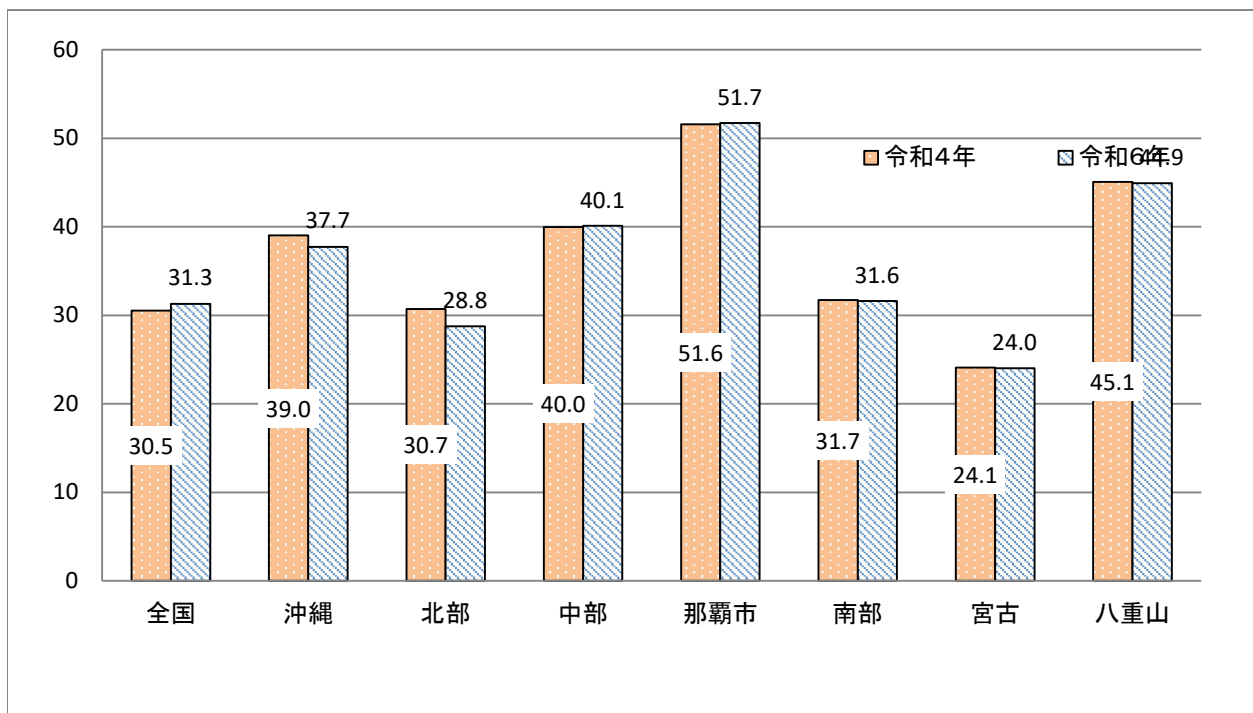
表7 保健所別における就業准看護師数

各年末現在

	令和2年				令和4年				令和6年			
	総数	人口10万対	女性	男性	総数	人口10万対	女性	男性	総数	人口10万対	女性	男性
保健所別												
北部保健所	235	233.2	198	37	217	214.9	178	39	177	175.6	146	31
中部保健所	1,112	214.4	941	171	959	184.2	814	145	915	175.4	770	145
那覇市保健所	745	234.6	648	97	643	204.8	555	88	575	185.3	427	148
南部保健所	1,172	277.0	989	183	1,043	244.9	890	153	917	244.1	847	70
宮古保健所	181	335.3	168	13	149	276.1	135	14	131	242.5	121	10
八重山保健所	78	146.5	73	5	86	161.5	82	4	78	146.3	76	2
その他	1	-	1	-	-	-	-	-	-	-	-	-
沖縄県	3,524	240.1	3,018	506	3,097	211.0	2,654	443	2,793	190.4	2,387	406
全国	284,589	225.6	20,726	263,863	254,329	203.5	235,521	18,808	233,022	188.2	215,331	17,691

※各保健所、沖縄県総数における「人口10万対」の数値は令和2年は「令和2年国勢調査 人口等基本集計 沖縄県人口(令和2年10月1日現在)」を用い、令和4年及び令和6年は沖縄県推計人口(各年の10月1日現在)を用い算出している。

図-5 グラフでみる保健所別における就業看護師数(人口10万人対)



図-6 保健所別における就業准看護師数(人口10万人対)



表8 保健所別における就業歯科衛生士数

各年末現在

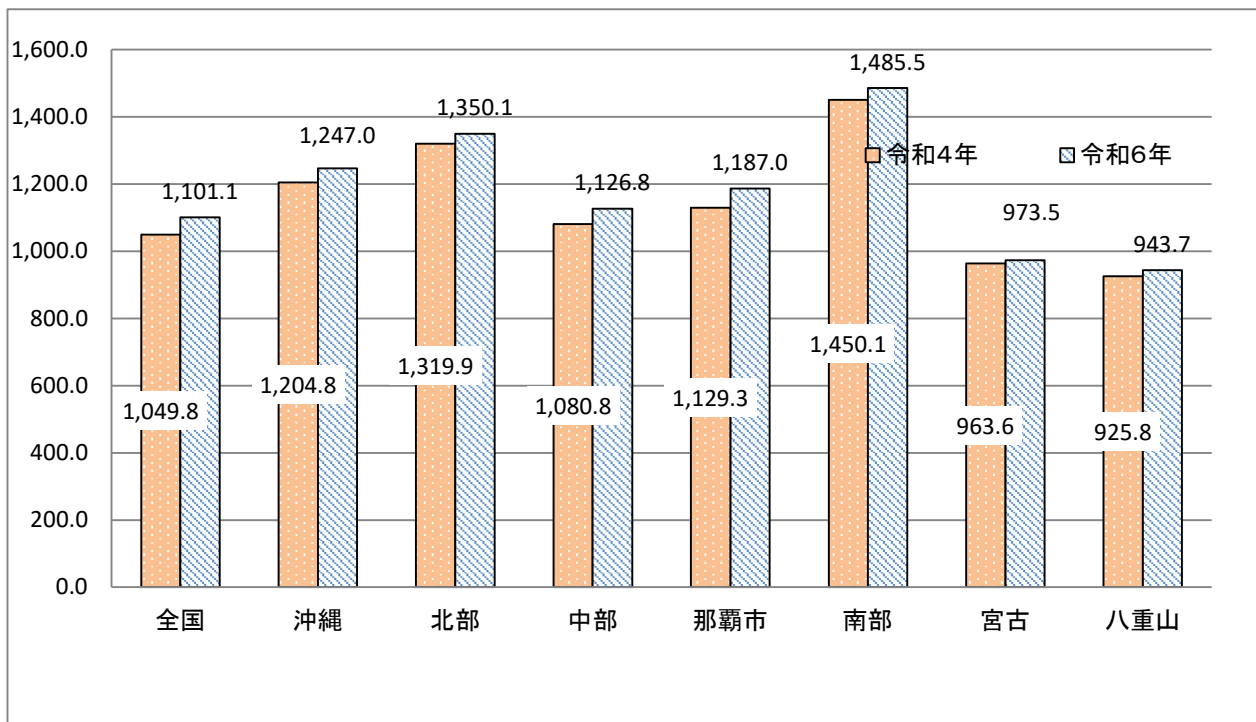
		令和2年		令和4年		令和6年					
		総数	人口10万対	総数	人口10万対	総数	人口10万対	保健所	病院	診療所	その他
保健所別	北部	74	73.4	68	67.3	84	83.2	1	7	73	3
	中部	477	92.0	370	71.1	502	96.4	-	41	438	23
	那覇市	360	113.3	290	92.4	350	111.5	1	25	320	4
	南部	415	98.1	277	65.0	307	72.1	1	68	217	21
	宮古	46	85.2	32	59.3	48	88.9	1	6	40	1
	八重山	32	60.1	25	46.9	36	67.6	1	11	24	-
沖縄	総数	1,404	95.7	1,062	72.3	1,327	90.4	5	158	1,112	52
全国	総数	142,760	113.2	145,183	116.2	149,579	120.8	2,820	7,675	135,499	3,585

※各保健所、沖縄県総数における「人口10万対」の数値は令和2年は「令和2年国勢調査 人口等基本集計 沖縄県人口(令和2年10月1日現在)」を用い、令和4年及び令和6年は沖縄県推計人口(各年の10月1日現在)を用い算出している。

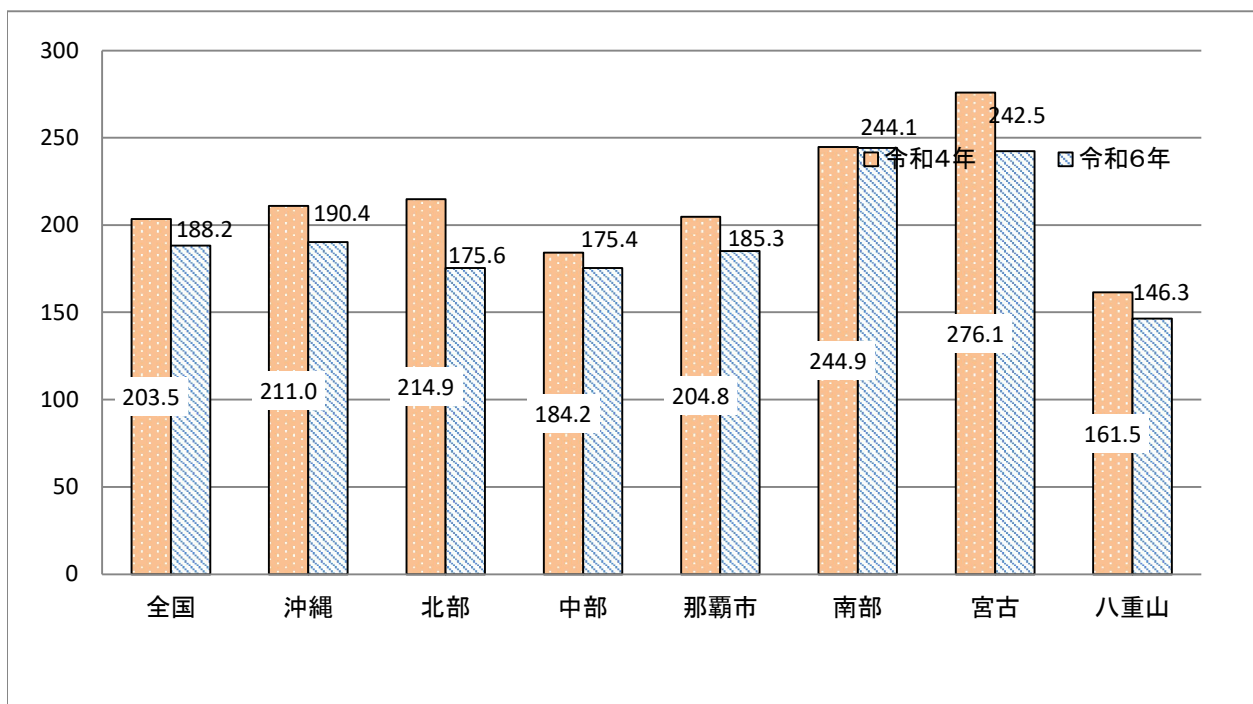
表9 保健所別における就業歯科技工士数

各年末現在

		令和2年		令和4年		令和6年				
		総数	人口10万対	総数	人口10万対	総数	人口10万対	技工所	病院・診療所	その他
保健所別	北部	22	21.8	15	14.9	17	16.8	10	6	1
	中部	84	16.2	66	12.7	54	10.4	33	17	4
	那覇市	62	19.5	41	13.1	46	14.6	30	16	-
	南部	65	15.4	48	11.3	26	6.1	9	17	-
	宮古	11	20.4	7	13.0	10	18.5	6	4	-
	八重山	11	20.7	12	22.5	12	22.5	6	6	-
沖縄	総数	255	17.4	189	12.9	165	11.2	94	66	5
全国	総数	34,826	27.6	32,942	26.4	31,733	25.6	23,521	7,723	489

※各保健所、沖縄県総数における「人口10万対」の数値は令和2年は「令和2年国勢調査 人口等基本集計 沖縄県人口(令和2年10月1日現在)」を用い、令和4年及び令和6年は沖縄県推計人口(各年の10月1日現在)を用い算出している。

図-7 グラフでみる保健所別における就業歯科衛生士数(人口10万人対)



図-8 グラフでみる保健所別における就業歯科技工士数(人口10万人対)



第1表 就業助産師数, 就業場所、年齢階級別

(報告表第44)

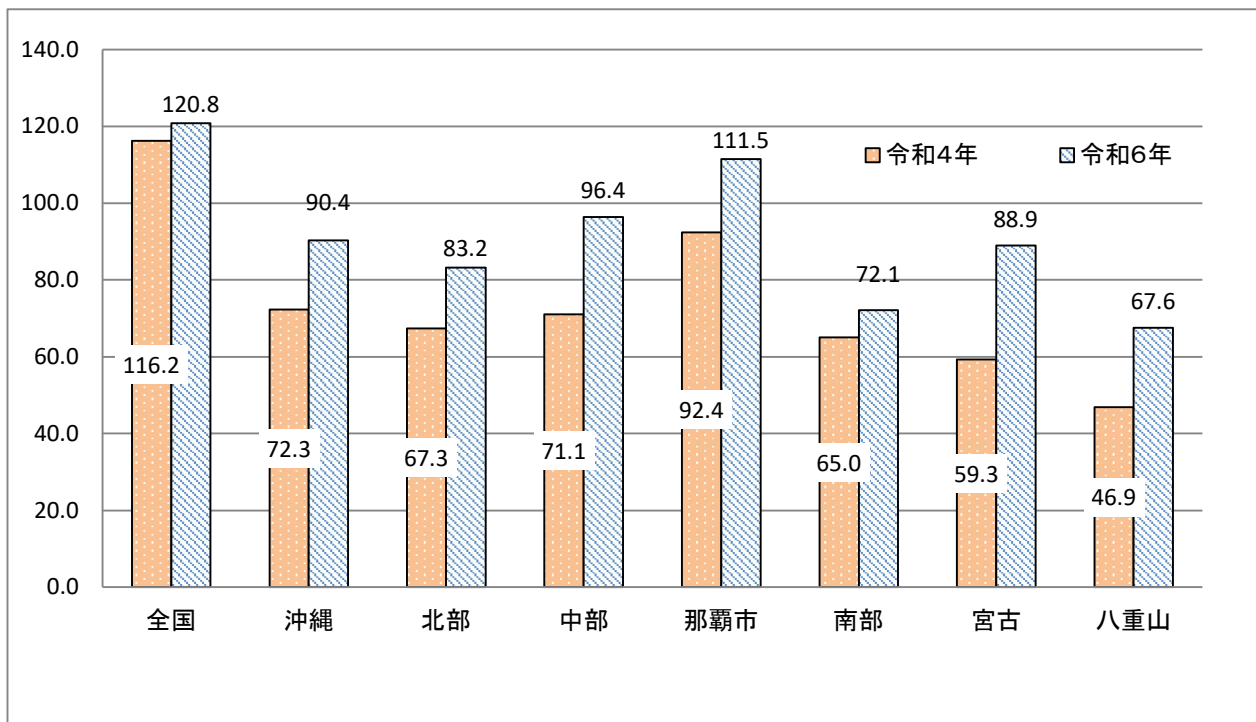
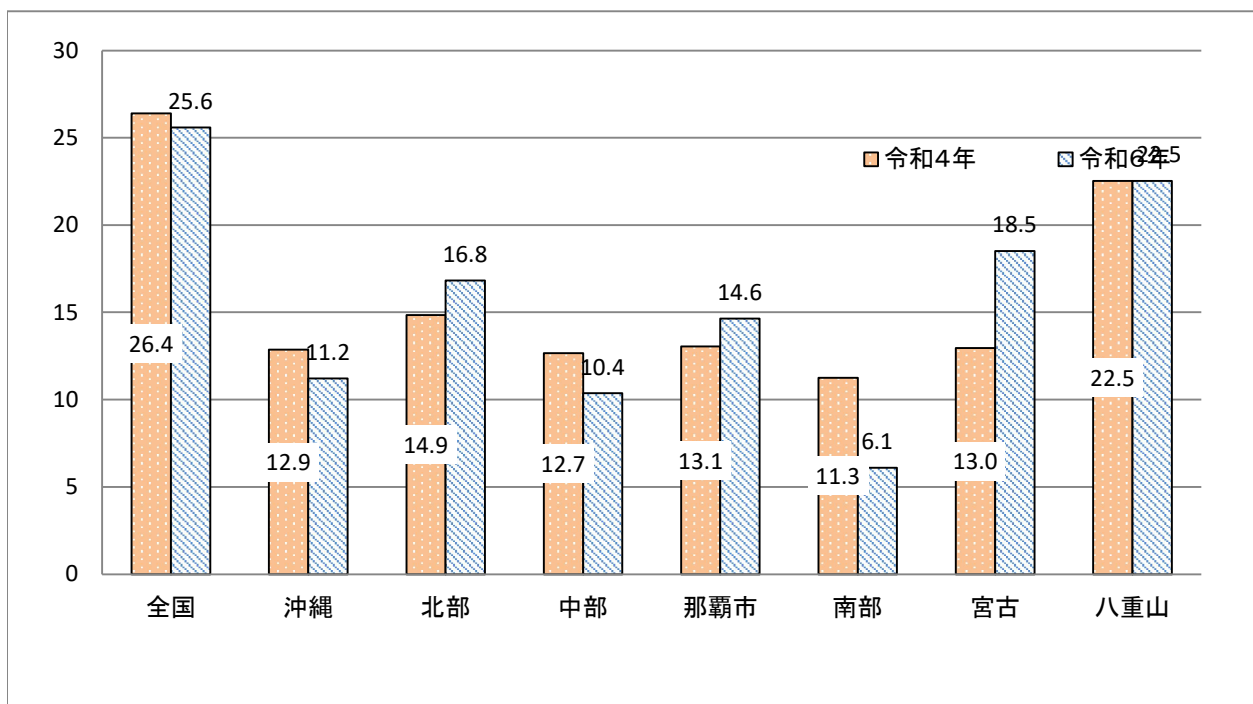
令和6年末現在

		就業助産師														
		計	25歳未満	25歳 29歳	30歳 34歳	35歳 39歳	40歳 44歳	45歳 49歳	50歳 54歳	55歳 59歳	60歳 64歳	65歳 69歳	70歳 74歳	75歳 79歳	80歳 84歳	85歳以上
令和2年		536	24	97	79	69	79	71	40	43	23	7	4	0	0	0
令和4年		573	26	98	82	87	75	73	49	40	29	9	5	-	-	-
令和6年		554	35	83	89	77	63	76	54	30	34	8	3	2	-	-
病院		364	33	70	75	53	30	40	31	14	14	4	-	-	-	-
診療所	有床	97	2	6	9	9	19	17	15	5	9	3	3	-	-	-
	無床	2	-	-	-	-	-	-	-	1	1	-	-	-	-	-
助産所	開設者	13	-	-	1	3	2	3	1	1	1	1	-	-	-	-
	従事者	21	-	2	2	3	3	6	1	-	2	-	-	2	-	-
	出張のみによる者	5	-	-	1	1	2	-	1	-	-	-	-	-	-	-
訪問看護ステーション	管理者	-	-	-	-	-	-	-	-	-	-	-	-	-	-	-
	従事者	1	-	-	-	-	1	-	-	-	-	-	-	-	-	-
社会福祉施設	児童福祉施設	-	-	-	-	-	-	-	-	-	-	-	-	-	-	-
	その他	-	-	-	-	-	-	-	-	-	-	-	-	-	-	-
保健所、県又は市町村	保健所	1	-	-	-	-	-	-	-	1	-	-	-	-	-	-
	県	1	-	-	-	-	1	-	-	-	-	-	-	-	-	-
	市町村	17	-	4	-	4	3	3	1	1	1	-	-	-	-	-
事業所		3	-	-	1	1	-	1	-	-	-	-	-	-	-	-
看護師等学校養成所又は研究機関		25	-	-	-	3	1	5	4	7	5	-	-	-	-	-
その他		4	-	1	-	-	1	1	-	-	1	-	-	-	-	-

第2表 就業保健師数,

(報告表第43)

		総数														
		総数	25歳未満	25歳 29歳	30歳 34歳	35歳 39歳	40歳 44歳	45歳 49歳	50歳 54歳	55歳 59歳	60歳 64歳	65歳 69歳	70歳 74歳	75歳 79歳	80歳 84歳	85歳以上
令和2年		819	15	116	136	155	110	91	85	55	40	13	3	0	0	0
令和4年		917	22	108	160	153	141	99	100	67	47	14	6	-	-	-
令和6年		991	34	100	187	160	159	106	93	77	52	17	5	1	-	-
病院		55	-	3	12	7	10	7	8	3	5	-	-	-	-	-
診療所	有床	-	-	-	-	-	-	-	-	-	-	-	-	-	-	-
	無床	45	2	5	10	4	10	4	2	4	3	1	-	-	-	-
助産所	従事者	-	-	-	-	-	-	-	-	-	-	-	-	-	-	-
訪問看護ステーション	管理者	-	-	-	-	-	-	-	-	-	-	-	-	-	-	-
	従事者	3	-	1	1	-	1	-	-	-	-	-	-	-	-	-
介護保険施設等	介護老人保健施設	1	-	-	-	-	-	-	-	1	-	-	-	-	-	-
	介護医療院	-	-	-	-	-	-	-	-	-	-	-	-	-	-	-
	指定介護老人福祉施設(特別養護老人ホーム)	-	-	-	-	-	-	-	-	-	-	-	-	-	-	-
	居宅サービス事業所	1	-	-	1	-	-	-	-	-	-	-	-	-	-	-
	居宅介護支援事業所	2	-	-	1	-	-	-	1	-	-	-	-	-	-	-
	その他	16	-	-	5	1	2	3	3	1	1	-	-	-	-	-
社会福祉施設	老人福祉施設	1	-	-	-	1	-	-	-	-	-	-	-	-	-	-
	児童福祉施設	1	-	-	-	1	-	-	-	-	-	-	-	-	-	-
	その他	-	-	-	-	-	-	-	-	-	-	-	-	-	-	-
保健所、県又は市町村	保健所	189	14	33	44	38	14	13	7	13	13	-	-	-	-	-
	県	49	2	1	11	7	9	9	2	4	2	1	1	-	-	-
	市町村	508	15	49	88	85	88	60	60	34	19	7	2	1	-	-
事業所		42	-	5	5	5	13	4	2	4	2	1	1	-	-	-
看護師等学校養成所又は研究機関		18	-	-	1	-	1	3	4	7	1	-	1	-	-	-
その他		60	1	3	8	11	11	3	4	6	6	7	-	-	-	-

就業場所、性・年齢階級別

令和6年末現在

男															女														
男計	25歳未満	25 29歳	30 34歳	35 39歳	40 44歳	45 49歳	50 54歳	55 59歳	60 64歳	65 69歳	70 74歳	75 79歳	80 84歳	85歳以上	女計	25歳未満	25 29歳	30 34歳	35 39歳	40 44歳	45 49歳	50 54歳	55 59歳	60 64歳	65 69歳	70 74歳	75 79歳	80 84歳	85歳以上
79	5	14	17	15	10	12	5	1	-	0	0	0	0	0	740	10	102	119	140	100	79	80	54	40	13	3	0	0	0
93	-	17	14	26	11	14	7	3	-	1	-	-	-	-	824	22	91	146	127	130	85	93	64	47	13	6	-	-	-
96	4	14	14	21	16	11	11	4	1	-	-	-	-	-	895	30	86	173	139	143	95	82	73	51	17	5	1	-	-
3	-	-	-	-	-	-	2	-	1	-	-	-	-	-	52	-	3	12	7	10	7	6	3	4	-	-	-	-	-
-	-	-	-	-	-	-	-	-	-	-	-	-	-	-	-	-	-	-	-	-	-	-	-	-	-	-	-	-	-
4	-	2	-	-	1	-	-	1	-	-	-	-	-	-	41	2	3	10	4	9	4	2	3	3	1	-	-	-	-
-	-	-	-	-	-	-	-	-	-	-	-	-	-	-	-	-	-	-	-	-	-	-	-	-	-	-	-	-	-
-	-	-	-	-	-	-	-	-	-	-	-	-	-	-	-	-	-	-	-	-	-	-	-	-	-	-	-	-	-
-	-	-	-	-	-	-	-	-	-	-	-	-	-	-	3	-	1	1	-	1	-	-	-	-	-	-	-	-	-
-	-	-	-	-	-	-	-	-	-	-	-	-	-	-	1	-	-	-	-	-	-	-	1	-	-	-	-	-	-
-	-	-	-	-	-	-	-	-	-	-	-	-	-	-	-	-	-	-	-	-	-	-	-	-	-	-	-	-	-
-	-	-	-	-	-	-	-	-	-	-	-	-	-	-	-	-	-	-	-	-	-	-	-	-	-	-	-	-	-
-	-	-	-	-	-	-	-	-	-	-	-	-	-	-	1	-	-	1	-	-	-	-	-	-	-	-	-	-	-
-	-	-	-	-	-	-	-	-	-	-	-	-	-	-	2	-	-	1	-	-	-	1	-	-	-	-	-	-	-
1	-	-	-	-	-	1	-	-	-	-	-	-	-	-	15	-	-	5	1	2	2	3	1	1	-	-	-	-	-
-	-	-	-	-	-	-	-	-	-	-	-	-	-	-	1	-	-	-	1	-	-	-	-	-	-	-	-	-	-
-	-	-	-	-	-	-	-	-	-	-	-	-	-	-	1	-	-	-	1	-	-	-	-	-	-	-	-	-	-
-	-	-	-	-	-	-	-	-	-	-	-	-	-	-	-	-	-	-	-	-	-	-	-	-	-	-	-	-	-
30	2	5	6	11	3	2	1	-	-	-	-	-	-	-	159	12	28	38	27	11	11	6	13	13	-	-	-	-	-
3	-	-	-	3	-	-	-	-	-	-	-	-	-	-	46	2	1	11	4	9	9	2	4	2	1	1	-	-	-
47	2	7	7	7	10	6	7	1	-	-	-	-	-	-	461	13	42	81	78	78	54	53	33	19	7	2	1	-	-
1	-	-	-	-	1	-	-	-	-	-	-	-	-	-	41	-	5	5	5	12	4	2	4	2	1	1	-	-	-
3	-	-	-	-	-	1	-	2	-	-	-	-	-	-	15	-	-	1	-	1	2	4	5	1	-	1	-	-	-
4	-	-	1	-	1	1	1	-	-	-	-	-	-	-	56	1	3	7	11	10	2	3	6	6	7	-	-	-	-

第3表 就業看護師数,

(報告表第45)

		総数														
		総数	25歳未満	25 29歳	30 34歳	35 39歳	40 44歳	45 49歳	50 54歳	55 59歳	60 64歳	65 69歳	70 74歳	75 79歳	80 84歳	85歳以上
令和2年		16,861	1,014	2,088	1,994	2,184	2,428	2,480	1,847	1,471	830	399	89	28	7	2
令和4年		6,172	374	764	900	888	898	1,048	674	386	144	84	12	0	0	0
令和6年		18,294	1,204	2,195	2,249	2,037	2,221	2,566	2,341	1,642	1,118	474	191	39	10	7
病院		12,375	1,157	1,836	1,648	1,447	1,515	1,561	1,427	974	563	175	62	7	1	2
診療所	有床	271	4	19	29	31	36	56	52	26	15	2	1	-	-	-
	無床	1,856	17	136	203	183	235	327	308	217	152	47	25	3	2	1
助産所	従事者	5	1	-	-	-	1	2	-	-	-	1	-	-	-	-
訪問看護 ステーション	管理者	244	-	8	25	25	37	50	36	25	22	8	4	2	1	1
	従事者	1,091	5	106	162	147	143	181	132	90	55	36	23	8	2	1
介護保険施設等	介護老人保健施設	334	3	10	26	34	40	56	58	41	37	18	8	2	-	1
	介護医療院	49	1	1	3	3	5	8	12	5	7	3	1	-	-	-
	指定介護老人福祉施設 (特別養護老人ホーム)	146	1	7	10	10	12	9	12	27	31	18	7	-	2	-
	居宅サービス事業所	393	3	14	30	29	24	55	50	50	53	56	21	6	1	1
	居宅介護支援事業所	39	-	3	1	2	3	4	7	4	7	7	1	-	-	-
	その他	226	1	6	14	15	13	34	35	23	36	28	16	5	-	-
社会福祉施設	老人福祉施設	101	-	3	8	11	7	16	21	9	9	13	3	1	-	-
	児童福祉施設	190	4	6	23	20	39	29	30	19	15	4	1	-	-	-
	その他	195	2	6	16	16	22	35	38	22	21	9	8	-	-	-
保健所、県 又は市町村	保健所	27	-	2	-	4	3	5	4	5	4	-	-	-	-	-
	県	29	-	-	2	2	3	10	-	5	5	2	-	-	-	-
	市町村	185	1	4	13	21	19	24	32	32	21	16	2	-	-	-
事業所		60	-	2	5	4	5	13	11	8	7	3	1	1	-	-
看護師等学校養成所又は研究機関		174	-	2	11	13	20	37	18	23	33	10	4	3	-	-
その他		304	4	24	20	20	39	54	58	37	25	18	3	1	1	-

就業場所、性・年齢階級別

令和6年末現在

男															女														
男計	25歳未満	25-29歳	30-34歳	35-39歳	40-44歳	45-49歳	50-54歳	55-59歳	60-64歳	65-69歳	70-74歳	75-79歳	80-84歳	85歳以上	女計	25歳未満	25-29歳	30-34歳	35-39歳	40-44歳	45-49歳	50-54歳	55-59歳	60-64歳	65-69歳	70-74歳	75-79歳	80-84歳	85歳以上
2,891	175	385	428	421	478	498	274	143	69	18	2	0	0	0	13,970	839	1,703	1,566	1,763	1,950	1,982	1,573	1,328	761	381	87	28	7	2
3,086	187	382	450	444	449	524	337	193	72	42	6	-	-	-	3,086	187	382	450	444	449	524	337	193	72	42	6	0	0	0
3,297	174	409	479	442	462	485	458	240	98	41	9	-	-	-	14,997	1,030	1,786	1,770	1,595	1,759	2,081	1,883	1,402	1,020	433	182	39	10	7
2,637	172	360	394	354	362	367	345	192	61	25	5	-	-	-	9,738	985	1,476	1,254	1,093	1,153	1,194	1,082	782	502	150	57	7	1	2
23	-	1	1	4	3	4	9	1	-	-	-	-	-	-	248	4	18	28	27	33	52	43	25	15	2	1	-	-	-
81	-	10	7	5	13	12	19	6	7	1	1	-	-	-	1,775	17	126	196	178	222	315	289	211	145	46	24	3	2	1
-	-	-	-	-	-	-	-	-	-	-	-	-	-	-	5	1	-	-	-	1	2	-	-	-	1	-	-	-	-
77	-	4	16	13	13	11	11	4	3	2	-	-	-	-	167	-	4	9	12	24	39	25	21	19	6	4	2	1	1
211	-	25	40	44	34	33	19	6	8	1	1	-	-	-	880	5	81	122	103	109	148	113	84	47	35	22	8	2	1
62	-	-	7	5	8	13	17	7	2	3	-	-	-	-	272	3	10	19	29	32	43	41	34	35	15	8	2	-	1
11	-	-	1	-	4	1	3	1	-	-	1	-	-	-	38	1	1	2	3	1	7	9	4	7	3	-	-	-	-
11	-	2	1	1	2	-	3	1	-	1	-	-	-	-	135	1	5	9	9	10	9	9	26	31	17	7	-	2	-
24	1	1	2	-	3	4	5	3	2	3	-	-	-	-	369	2	13	28	29	21	51	45	47	51	53	21	6	1	1
3	-	1	-	-	-	1	-	-	1	-	-	-	-	-	36	-	2	1	2	3	3	7	4	6	7	1	-	-	-
15	-	-	1	-	1	4	5	1	2	1	-	-	-	-	211	1	6	13	15	12	30	30	22	34	27	16	5	-	-
11	-	1	2	-	1	4	1	1	1	-	-	-	-	-	90	-	2	6	11	6	12	20	8	8	13	3	1	-	-
14	1	1	2	1	2	2	2	2	1	-	-	-	-	-	176	3	5	21	19	37	27	28	17	14	4	1	-	-	-
29	-	-	-	2	7	8	6	4	1	1	-	-	-	-	166	2	6	16	14	15	27	32	18	20	8	8	-	-	-
2	-	1	-	-	1	-	-	-	-	-	-	-	-	-	25	-	1	-	4	2	5	4	5	4	-	-	-	-	-
1	-	-	-	-	-	1	-	-	-	-	-	-	-	-	28	-	-	2	2	3	9	-	5	5	2	-	-	-	-
3	-	1	-	1	-	-	1	-	-	-	-	-	-	-	182	1	3	13	20	19	24	31	32	21	16	2	-	-	-
8	-	-	-	1	-	3	3	1	-	-	-	-	-	-	52	-	2	5	3	5	10	8	7	7	3	1	1	-	-
43	-	1	3	7	2	11	3	5	8	2	1	-	-	-	131	-	1	8	6	18	26	15	18	25	8	3	3	-	-
31	-	-	2	4	6	6	6	5	1	1	-	-	-	-	273	4	24	18	16	33	48	52	32	24	17	3	1	1	-

第4表 就業准看護師数,

(報告表第46)

		総数															
		総数	20歳未満	21 24歳	25 29歳	30 34歳	35 39歳	40 44歳	45 49歳	50 54歳	55 59歳	60 64歳	65 69歳	70 74歳	75 79歳	80 84歳	85歳以上
令和2年		3,524	-	16	40	109	237	375	494	542	735	608	265	90	12	0	1
令和4年		3,097	-	16	41	60	150	278	395	496	566	636	332	112	12	2	1
令和6年		2,793	-	22	27	50	102	187	302	438	514	589	377	138	38	5	4
病院		918	-	17	18	26	49	76	109	144	161	163	115	34	5	-	1
診療所	有床	79	-	-	-	2	2	5	9	17	11	21	10	1	1	-	-
	無床	648	-	-	3	6	21	45	88	123	142	150	53	14	3	-	-
助産所	従事者	1	-	-	-	-	-	-	-	1	-	-	-	-	-	-	-
訪問看護ステーション	管理者	-	-	-	-	-	-	-	-	-	-	-	-	-	-	-	-
	従事者	99	-	-	1	3	6	13	8	17	11	16	11	9	2	1	1
介護保険施設等	介護老人保健施設	193	-	-	1	3	4	11	21	25	38	41	34	11	4	-	-
	介護医療院	12	-	-	-	-	1	-	-	1	6	3	1	-	-	-	-
	指定介護老人福祉施設(特別養護老人ホーム)	108	-	1	-	-	1	5	8	18	21	22	17	12	2	1	-
	居宅サービス事業所	334	-	2	1	2	6	16	18	39	61	72	67	30	17	2	1
	居宅介護支援事業所	24	-	-	-	-	1	1	2	-	6	4	9	1	-	-	-
	その他	114	-	-	1	3	3	3	8	12	12	33	25	12	1	1	-
社会福祉施設	老人福祉施設	56	-	-	1	-	2	1	5	7	9	17	10	4	-	-	-
	児童福祉施設	28	-	-	-	-	1	4	4	4	2	6	6	1	-	-	-
	その他	73	-	1	-	2	1	2	14	10	19	16	5	2	1	-	-
保健所、県又は市町村	保健所	1	-	-	-	-	-	-	1	-	-	-	-	-	-	-	-
	県	1	-	-	-	-	-	-	-	-	-	1	-	-	-	-	-
	市町村	12	-	-	-	-	-	-	1	2	7	2	-	-	-	-	-
事業所		31	-	-	-	-	2	2	1	6	3	9	4	2	1	-	1
看護師等学校養成所又は研究機関		-	-	-	-	-	-	-	-	-	-	-	-	-	-	-	-
その他		61	-	1	1	3	2	3	5	12	5	13	10	5	1	-	-

就業場所、性・年齢階級別

令和6年末現在

男														女																	
男計	20歳未満	21-24歳	25-29歳	30-34歳	35-39歳	40-44歳	45-49歳	50-54歳	55-59歳	60-64歳	65-69歳	70-74歳	75-79歳	80-84歳	85歳以上	女計	20歳未満	21-24歳	25-29歳	30-34歳	35-39歳	40-44歳	45-49歳	50-54歳	55-59歳	60-64歳	65-69歳	70-74歳	75-79歳	80-84歳	85歳以上
506	-	4	6	21	60	72	112	91	64	50	16	10	0	0	0	3,018	-	12	34	88	177	303	382	451	671	558	249	80	12	0	1
443	-	4	9	13	31	67	82	89	62	52	24	8	2	-	-	2,654	-	12	32	47	119	211	313	407	504	584	308	104	10	2	1
406	-	4	10	11	22	45	68	82	76	49	23	12	4	-	-	2,387	-	18	17	39	80	142	234	356	438	540	354	126	34	5	4
204	-	2	9	5	15	24	35	38	36	21	13	3	3	-	-	714	-	15	9	21	34	52	74	106	125	142	102	31	2	-	1
4	-	-	-	-	-	-	-	2	1	-	1	-	-	-	-	75	-	-	-	2	2	5	9	15	10	21	9	1	1	-	-
28	-	-	-	1	-	2	7	9	5	4	-	-	-	-	-	620	-	-	3	5	21	43	81	114	137	146	53	14	3	-	-
-	-	-	-	-	-	-	-	-	-	-	-	-	-	-	-	1	-	-	-	-	-	-	-	1	-	-	-	-	-	-	-
-	-	-	-	-	-	-	-	-	-	-	-	-	-	-	-	-	-	-	-	-	-	-	-	-	-	-	-	-	-	-	-
20	-	-	-	-	2	7	3	1	3	3	-	-	1	-	-	79	-	-	1	3	4	6	5	16	8	13	11	9	1	1	1
28	-	-	-	1	1	3	6	8	6	1	1	1	-	-	-	165	-	-	1	2	3	8	15	17	32	40	33	10	4	-	-
3	-	-	-	-	-	-	-	1	2	-	-	-	-	-	-	9	-	-	-	-	1	-	-	-	4	3	1	-	-	-	-
19	-	-	-	-	-	4	4	3	3	5	-	-	-	-	-	89	-	1	-	-	1	1	4	15	18	17	17	12	2	1	-
35	-	-	-	-	-	2	5	8	6	5	3	6	-	-	-	299	-	2	1	2	6	14	13	31	55	67	64	24	17	2	1
3	-	-	-	-	-	-	-	-	1	-	2	-	-	-	-	21	-	-	-	-	1	1	2	-	5	4	7	1	-	-	-
20	-	-	-	2	1	-	2	3	5	5	1	1	-	-	-	94	-	-	1	1	2	3	6	9	7	28	24	11	1	1	-
7	-	-	1	-	1	-	-	1	2	2	-	-	-	-	-	49	-	-	-	-	1	1	5	6	7	15	10	4	-	-	-
3	-	-	-	-	-	1	-	1	1	-	-	-	-	-	-	25	-	-	-	-	1	3	4	3	1	6	6	1	-	-	-
14	-	1	-	-	-	1	3	2	5	1	1	-	-	-	-	59	-	-	-	2	1	1	11	8	14	15	4	2	1	-	-
-	-	-	-	-	-	-	-	-	-	-	-	-	-	-	-	1	-	-	-	-	-	-	1	-	-	-	-	-	-	-	-
-	-	-	-	-	-	-	-	-	-	-	-	-	-	-	-	1	-	-	-	-	-	-	-	-	-	1	-	-	-	-	-
-	-	-	-	-	-	-	-	-	-	-	-	-	-	-	-	12	-	-	-	-	-	-	1	2	7	2	-	-	-	-	-
4	-	-	-	-	1	-	1	1	-	-	1	-	-	-	-	27	-	-	-	-	1	2	-	5	3	9	3	2	1	-	1
-	-	-	-	-	-	-	-	-	-	-	-	-	-	-	-	-	-	-	-	-	-	-	-	-	-	-	-	-	-	-	-
14	-	1	-	2	1	1	2	4	-	2	-	1	-	-	-	47	-	-	1	1	1	2	3	8	5	11	10	4	1	-	-

第5表 就業保健師・助産師・看護師・准看護師の従事期間状況

(報告表第47)

令和6年末現在

	従事期間									
	総数	1年未満				1年以上2年未満				2年以上
		新規	再就業	転職	その他	新規	再就業	転職	その他	
保健師	991	56	15	62	4	40	15	48	6	745
男	96	4	1	5	-	5	1	3	1	76
女	895	52	14	57	4	35	14	45	5	669
助産師	554	44	7	30	5	39	11	16	4	398
看護師	18,294	1,479	335	1,021	138	953	316	810	140	13,102
男	3,297	235	32	154	29	158	44	138	18	2,489
女	14,997	1,244	303	867	109	795	272	672	122	10,613
准看護師	2,793	129	70	97	23	90	51	97	20	2,216
男	406	13	7	13	2	10	5	17	4	335
女	2,387	116	63	84	21	80	46	80	16	1,881
		割合(%)								
保健師	100.0	5.7	1.5	6.3	0.4	4.0	1.5	4.8	0.6	75.2
男	100.0	4.2	1.0	5.2	-	5.2	1.0	3.1	1.0	79.2
女	100.0	5.8	1.6	6.4	0.4	3.9	1.6	5.0	0.6	74.7
助産師	100.0	7.9	1.3	5.4	0.9	7.0	2.0	2.9	0.7	71.8
看護師	100.0	8.1	1.8	5.6	0.8	5.2	1.7	4.4	0.8	71.6
男	100.0	7.1	1.0	4.7	0.9	4.8	1.3	4.2	0.5	75.5
女	100.0	8.3	2.0	5.8	0.7	5.3	1.8	4.5	0.8	70.8
准看護師	100.0	4.6	2.5	3.5	0.8	3.2	1.8	3.5	0.7	79.3
男	100.0	3.2	1.7	3.2	0.5	2.5	1.2	4.2	1.0	82.5
女	100.0	4.9	2.6	3.5	0.9	3.4	1.9	3.4	0.7	78.8

第6表 就業歯科衛生士数, 就業場所、年齢階級別

(報告表第39)

令和6年末現在

	総数		就業場所																										
			保健所、県又は市町村						診療所	介護老人保険施設等										歯科衛生士学校又は養成所	事業所		その他						
			保健所		県		市町村			病院	介護老人保健施設		介護医療院		指定介護老人福祉施設(特別養護老人ホーム)保健施設		居宅介護支援事業所保健施設		その他										
			男	女	男	女	男	女			男	女	男	女	男	女	男	女	男						女	男	女	男	女
令和2年	1,404	-	1,404	0	3	-	-	-	1	0	127	0	1,245	0	2	-	-	-	5	-	1	-	2	0	7	0	2	0	9
令和4年	1,386	-	1,386	-	5	-	-	-	4	-	136	-	1,211	-	6	-	-	-	4	-	1	-	1	-	10	-	1	-	7
令和6年	1,327	2	1,325	-	5	-	2	-	2	-	158	2	1,110	-	8	-	-	-	4	-	-	-	2	-	9	-	13	-	12
25歳未満	131	1	130	-	-	-	-	-	-	8	1	122	-	-	-	-	-	-	-	-	-	-	-	-	-	-	-	-	-
25～29歳	211	-	211	-	2	-	-	-	-	11	-	194	-	-	-	-	-	-	-	-	-	-	-	-	2	-	2	-	0
30～34歳	228	1	227	-	-	-	-	-	-	22	1	196	-	2	-	-	-	-	-	-	-	-	-	-	1	-	5	-	1
35～39歳	214	-	214	-	-	-	-	-	-	34	-	174	-	1	-	-	-	1	-	-	-	-	-	-	1	-	2	-	1
40～44歳	150	-	150	-	-	-	-	-	-	23	-	121	-	1	-	-	-	1	-	-	-	2	-	1	-	-	-	-	1
45～49歳	138	-	138	-	-	-	2	-	-	27	-	106	-	-	-	-	-	-	-	-	-	-	-	2	-	1	-	0	
50～54歳	78	-	78	-	2	-	-	-	-	18	-	56	-	1	-	-	-	-	-	-	-	-	-	-	-	-	-	-	1
55～59歳	89	-	89	-	1	-	-	-	1	7	-	70	-	1	-	-	-	1	-	-	-	-	-	-	1	-	3	-	4
60～64歳	63	-	63	-	-	-	-	-	-	6	-	51	-	2	-	-	-	1	-	-	-	-	-	-	1	-	-	-	2
65歳以上	25	-	25	-	-	-	-	-	1	2	-	20	-	-	-	-	-	-	-	-	-	-	-	-	-	-	-	-	2

第7表 就業歯科技工士数, 就業場所、年齢階級別

(報告表第40)

令和6年末現在

	総数			就業場所									
				歯科技工所		病院・診療所		歯科技工士学校又は養成所		事業所		その他	
	総数	男	女	男	女	男	女	男	女	男	女	男	女
令和2年	255	215	40	141	24	73	16	-	-	-	-	1	-
令和4年	222	188	34	123	20	64	14	1	-	-	-	-	-
令和6年	165	126	39	71	23	51	15	-	1	3	-	1	-
25歳未満	1	-	1	-	1	-	-	-	-	-	-	-	-
25～29歳	5	3	2	1	2	2	-	-	-	-	-	-	-
30～34歳	12	8	4	6	2	2	2	-	-	-	-	-	-
35～39歳	19	10	9	6	6	4	3	-	-	-	-	-	-
40～44歳	20	13	7	10	4	3	3	-	-	-	-	-	-
45～49歳	15	7	8	2	5	5	2	-	1	-	-	-	-
50～54歳	11	8	3	7	2	1	1	-	-	-	-	-	-
55～59歳	20	17	3	10	1	6	2	-	-	1	-	-	-
60～64歳	30	28	2	14	-	14	2	-	-	-	-	-	-
65歳以上	32	32	-	15	-	14	-	-	-	2	-	1	-

第8表 歯科技工所数, 歯科技工士数別

(報告表第41)

令和6年末現在

	総数	歯科技工士数						
		1人	2人	3人	4人	5～9人	10～19人	20人以上
令和2年	153	113	22	10	3	4	1	-
令和4年	157	117	26	7	5	1	1	-
令和6年	158	119	25	7	3	3	1	-

【あん摩マッサージ指圧、はり、きゅう・柔道整復】

第9表 就業あん摩マッサージ指圧師・はり師・きゅう師・柔道整復師数

(報告表第37)

令和6年末現在

	あん摩マッサージ指圧師	はり師	きゅう師	柔道整復師
令和2年	570	979	976	662
令和4年	603	1081	1072	969
令和6年	607	1136	1132	1089
目が見える者	430	1006	1006	1089
目が見えない者	177	130	126	

第10表 あん摩マッサージ及び指圧・はり・きゅう並びに柔道整復の施術所数

(報告表第38)

令和6年末現在

	あん摩、マッサージ及び指圧を行う施術所	はり及びきゅうを行う施術所	あん摩、マッサージ及び指圧、はり並びにきゅうを行う施術所	その他の施術所 (左記の3区分に属さない施術所)	柔道整復の施術所
令和2年	72	315	317	8	383
令和4年	68	381	310	5	411
令和6年	59	362	293	112	418

【調理師】

第11表 就業調理師数

(報告表第11)

令和6年末現在

	総数	就業場所										
		寄宿舎	学校	病院	事業所	社会福祉施設	介護老人保健施設	矯正施設	飲食店営業	魚介類販売業	そうざい製造業	その他
令和2年	1,805	12	636	112	11	906	31		81	1	3	12
令和4年	1,735	14	577	100	22	629	67	-	306	1	2	17
令和6年	1,655	9	695	94	21	668	18	-	102	-	3	45

隔年報 全国—都道府県—指定都市—中核市表、図

全国、都道府県表-1 都道府県別にみた就業保健師・助産師・看護師・准看護師数及び率(人口10万対)

(単位:人)

令和6年末現在

	実数				率(人口10万対)			
	保健師	助産師	看護師	准看護師	保健師	助産師	看護師	准看護師
全 国	63,536	38,721	1,363,142	233,022	51.3	31.3	1,101.1	188.2
北 海 道	3,242	1,533	69,117	11,858	64.3	30.4	1,370.6	235.1
青 森	755	331	13,499	3,809	64.8	28.4	1,158.7	327.0
岩 手	857	382	14,322	2,191	74.8	33.4	1,250.8	191.4
宮 城	1,233	782	22,607	4,279	54.8	34.8	1,005.6	190.3
秋 田	664	310	11,832	2,339	74.0	34.6	1,319.1	260.8
山 形	726	356	12,603	2,181	71.8	35.2	1,246.6	215.7
福 島	1,156	517	18,634	5,392	66.3	29.7	1,069.1	309.4
茨 城	1,356	773	25,108	5,916	48.3	27.5	894.8	210.8
栃 木	1,074	581	19,488	5,129	57.0	30.8	1,033.8	272.1
群 馬	1,195	553	21,626	6,316	63.2	29.3	1,144.2	334.2
埼 玉	2,547	1,657	60,639	10,860	34.7	22.6	827.0	148.1
千 葉	2,561	1,603	52,318	7,285	41.0	25.6	837.0	116.5
東 京	5,144	4,618	133,099	10,380	36.3	32.6	938.8	73.2
神 奈 川	3,083	2,540	77,188	6,394	33.4	27.5	836.7	69.3
新 潟	1,256	708	24,301	4,057	59.8	33.7	1,157.7	193.3
富 山	776	390	13,712	2,327	77.8	39.1	1,375.3	233.4
石 川	692	383	15,435	2,106	63.0	34.9	1,405.7	191.8
福 井	540	279	9,784	2,148	73.1	37.8	1,324.0	290.7
山 梨	673	258	8,866	1,563	85.1	32.6	1,120.9	197.6
長 野	1,950	849	24,885	3,620	98.1	42.7	1,252.4	182.2
岐 阜	1,252	628	19,710	4,784	65.3	32.8	1,028.7	249.7
静 岡	1,968	1,049	36,856	4,996	55.8	29.7	1,045.0	141.7
愛 知	3,366	2,312	72,232	10,359	45.1	31.0	968.3	138.9
三 重	939	525	19,551	3,874	54.9	30.7	1,142.7	226.4
滋 賀	697	562	13,946	1,097	49.7	40.1	994.7	78.2
京 都	1,328	951	30,415	3,316	52.7	37.7	1,206.9	131.6
大 阪	2,967	2,883	90,141	11,098	33.9	32.9	1,029.4	126.7
兵 庫	2,232	1,613	60,788	7,811	41.8	30.2	1,139.0	146.4
奈 良	630	407	15,325	1,712	49.0	31.7	1,192.6	133.2
和 歌 山	570	290	11,984	2,488	64.8	33.0	1,361.8	282.7
鳥 取	394	225	8,015	1,600	74.2	42.4	1,509.4	301.3
島 根	633	330	9,079	2,122	98.6	51.4	1,414.2	330.5
岡 山	1,230	561	25,271	3,343	67.2	30.6	1,380.2	182.6
広 島	1,540	747	34,765	8,760	56.7	27.5	1,281.0	322.8
山 口	810	398	18,541	5,140	63.2	31.1	1,447.4	401.2
徳 島	468	281	9,710	2,988	68.3	41.0	1,417.5	436.2
香 川	634	287	12,287	3,357	69.1	31.3	1,339.9	366.1
愛 媛	847	310	17,742	4,026	66.4	24.3	1,390.4	315.5
高 知	590	217	11,531	2,503	89.9	33.1	1,757.8	381.6
福 岡	2,672	1,591	66,522	12,617	52.5	31.2	1,306.4	247.8
佐 賀	595	239	11,793	3,573	75.5	30.3	1,496.6	453.4
長 崎	823	442	19,131	5,455	65.7	35.3	1,528.0	435.7
熊 本	1,156	521	25,043	7,747	68.1	30.7	1,475.7	456.5
大 分	865	365	15,997	4,438	79.7	33.6	1,474.4	409.0
宮 崎	746	377	15,267	4,512	72.2	36.5	1,477.9	436.8
鹿 児 島	1,113	653	24,143	6,363	72.7	42.6	1,575.9	415.3
沖 縄	991	554	18,294	2,793	67.6	37.8	1,247.9	190.5

(衛生行政報告例)

全国、都道府県図-1-① グラフでみる都道府県別にみた就業保健師・助産師率(人口10万対)

令和6年末現在

令和6年末現在

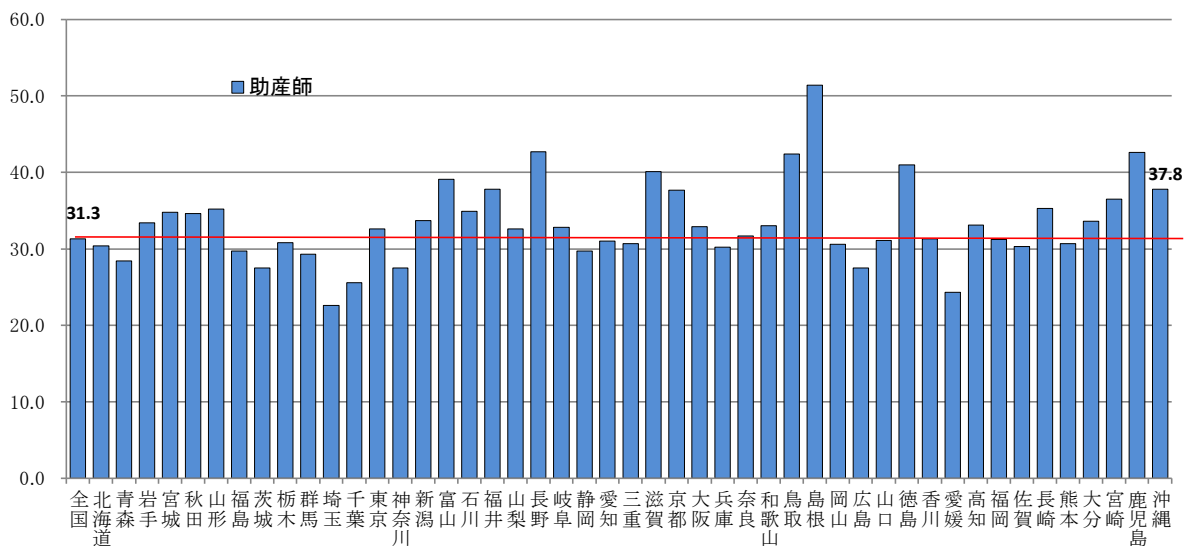
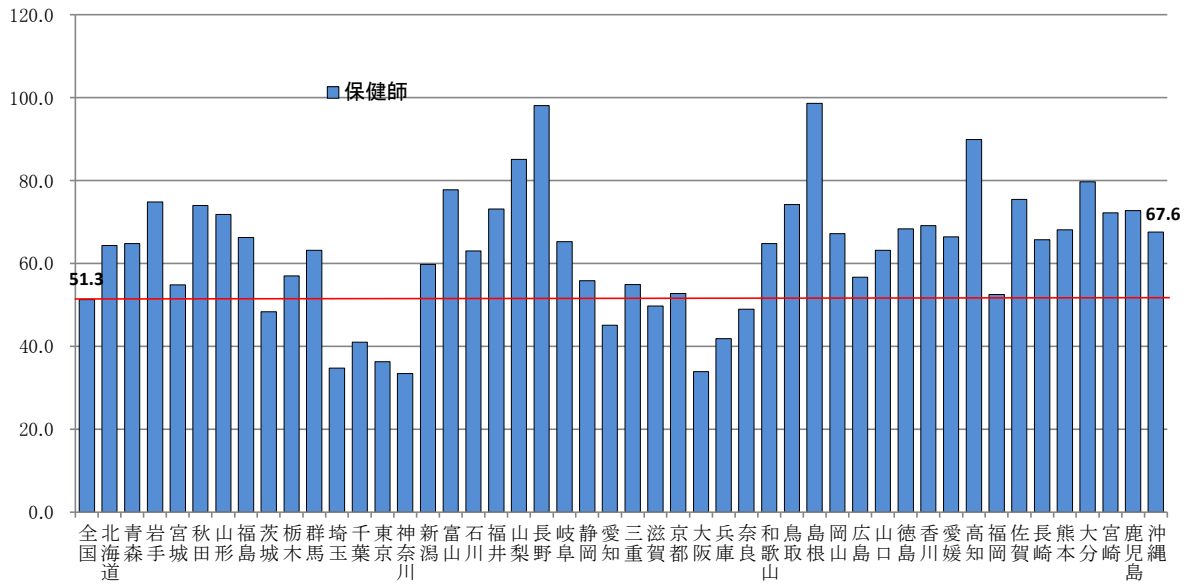

全国、都道府県図-1-② グラフでみる都道府県別にみた就業看護師・准看護師率(人口10万対)

令和6年末現在

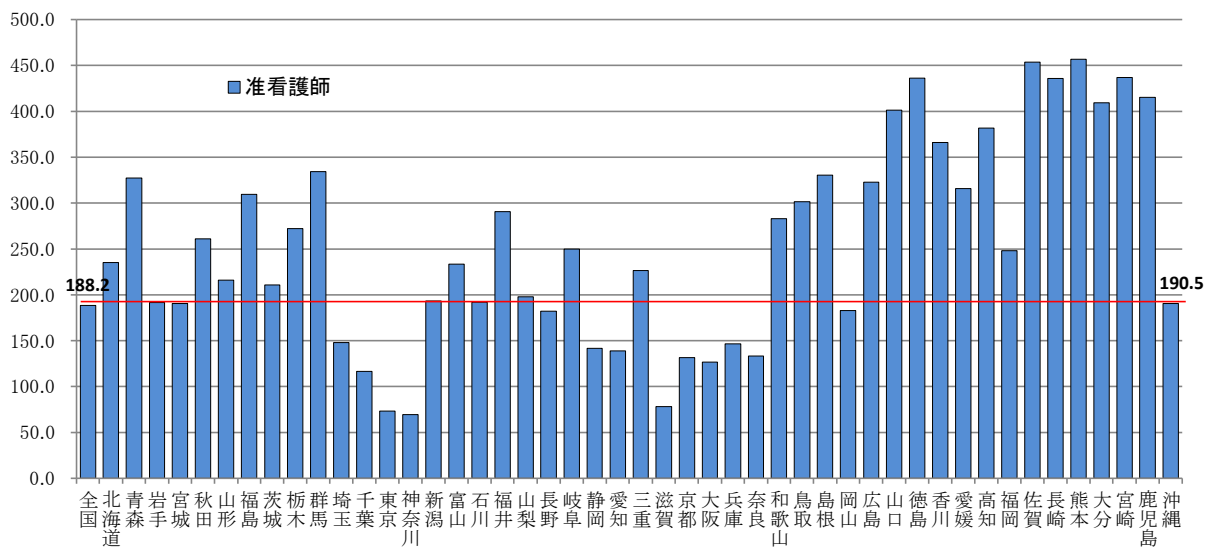
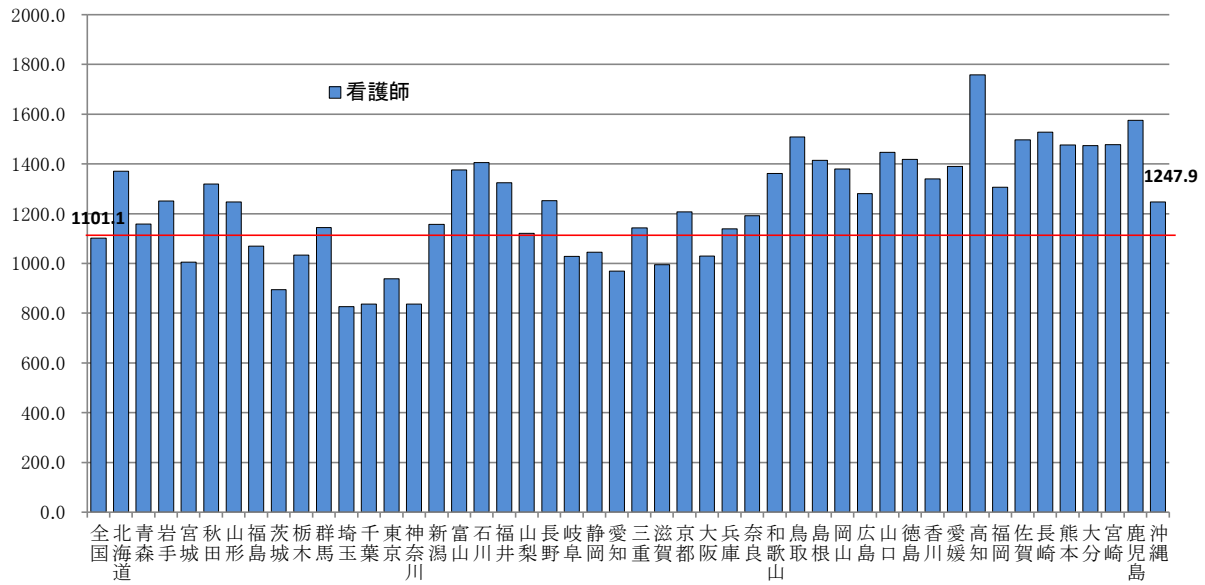

全国、都道府県表-2 都道府県別にみた就業歯科衛生士・歯科技工士数及び率(人口10万対)

(単位:人)

令和6年末現在

	実数		率(人口10万対)	
	歯科衛生士	歯科技工士	歯科衛生士	歯科技工士
全 国	149,579	31,733	120.8	25.6
北 海 道	6,447	1,689	127.8	33.5
青 森	950	442	81.5	37.9
岩 手	1,153	442	100.7	38.6
宮 城	2,294	621	102.0	27.6
秋 田	1,065	336	118.7	37.5
山 形	1,280	396	126.6	39.2
福 島	1,697	637	97.4	36.5
茨 城	2,841	595	101.2	21.2
栃 木	1,998	409	106.0	21.7
群 馬	2,473	556	130.8	29.4
埼 玉	6,935	1,133	94.6	15.5
千 葉	6,066	923	97.0	14.8
東 京	16,701	2,925	117.8	20.6
神 奈 川	10,045	1,971	108.9	21.4
新 潟	2,926	801	139.4	38.2
富 山	1,280	389	128.4	39.0
石 川	1,187	353	108.1	32.1
福 井	712	238	96.3	32.2
山 梨	1,147	244	145.0	30.8
長 野	2,800	587	140.9	29.5
岐 阜	3,111	564	162.4	29.4
静 岡	4,336	829	122.9	23.5
愛 知	8,479	1,880	113.7	25.2
三 重	2,381	446	139.2	26.1
滋 賀	1,401	394	99.9	28.1
京 都	2,780	485	110.3	19.2
大 阪	9,903	2,151	113.1	24.6
兵 庫	7,320	1,157	137.2	21.7
奈 良	1,523	233	118.5	18.1
和 歌 山	1,141	257	129.7	29.2
鳥 取	837	201	157.6	37.9
島 根	913	238	142.2	37.1
岡 山	3,108	540	169.7	29.5
広 島	4,167	919	153.5	33.9
山 口	1,751	424	136.7	33.1
徳 島	1,354	409	197.7	59.7
香 川	1,559	502	170.0	54.7
愛 媛	1,789	476	140.2	37.3
高 知	1,050	217	160.1	33.1
福 岡	6,960	1,359	136.7	26.7
佐 賀	1,290	208	163.7	26.4
長 崎	2,020	368	161.3	29.4
熊 本	2,049	381	120.7	22.5
大 分	1,512	618	139.4	57.0
宮 崎	1,413	214	136.8	20.7
鹿 児 島	2,108	411	137.6	26.8
沖 縄	1,327	165	90.5	11.3

(衛生行政報告例)

全国、都道府県図-2 グラフでみる都道府県別にみた就業歯科衛生士・歯科技工士率(人口10万対)

令和6年末現在

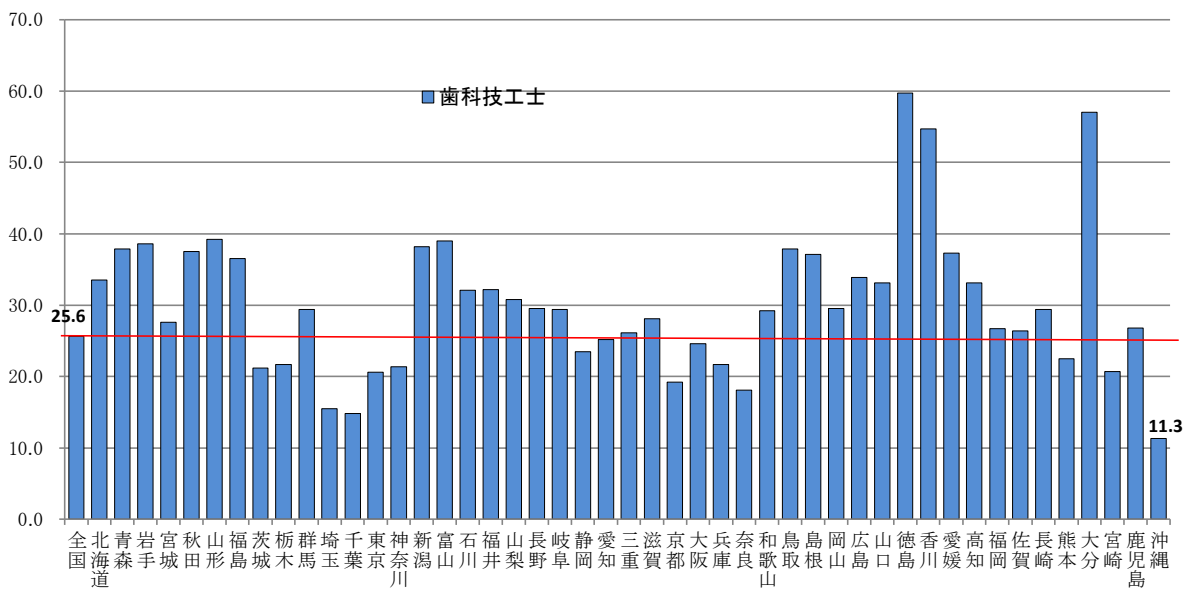
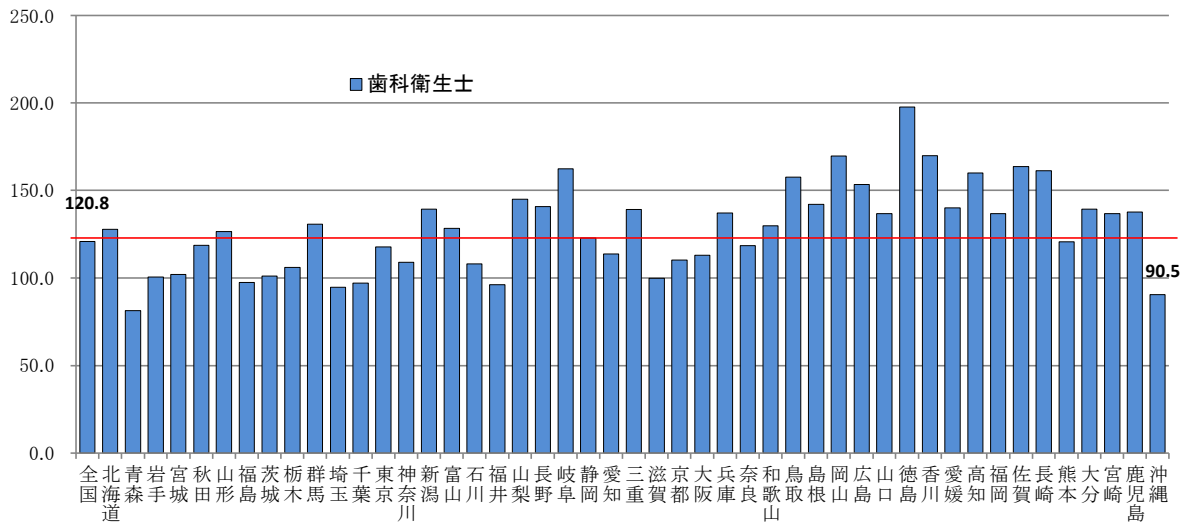

全国、都道府県表-3 都道府県にみた就業あん摩マッサージ指圧師・はり師・きゅう師・柔道整復師数及び率(人口10万対)

(単位:人)

令和6年末現在

	実数				率(人口10万対)			
	あん摩 マッサージ 指圧師	はり師	きゅう師	柔道整復師	あん摩 マッサージ 指圧師	はり師	きゅう師	柔道整復師
全 国	119,703	136,736	134,730	78,666	96.7	110.4	108.8	63.5
北 海 道	3,103	5,072	5,020	2,604	61.5	100.6	99.5	51.6
青 森	439	425	409	492	37.7	36.5	35.1	42.2
岩 手	446	614	610	486	39.0	53.6	53.3	42.4
宮 城	1,419	1,589	1,578	1,561	63.1	70.7	70.2	69.4
秋 田	526	496	485	360	58.6	55.3	54.1	40.1
山 形	555	478	466	421	54.9	47.3	46.1	41.6
福 島	1,302	1,264	1,246	1,004	74.7	72.5	71.5	57.6
茨 城	1,774	1,563	1,538	1,176	63.2	55.7	54.8	41.9
栃 木	1,326	1,143	1,110	1,052	70.3	60.6	58.9	55.8
群 馬	1,589	1,519	1,483	1,308	84.1	80.4	78.5	69.2
埼 玉	6,203	6,771	6,629	4,634	84.6	92.3	90.4	63.2
千 葉	5,022	6,156	6,054	4,128	80.3	98.5	96.8	66.0
東 京	27,806	23,252	23,140	11,774	196.1	164.0	163.2	83.0
神 奈 川	14,994	13,844	13,663	4,793	162.5	150.1	148.1	52.0
新 潟	1,273	1,384	1,372	790	60.6	65.9	65.4	37.6
富 山	473	501	496	749	47.4	50.3	49.7	75.1
石 川	795	686	673	616	72.4	62.5	61.3	56.1
福 井	418	414	408	338	56.6	56.0	55.2	45.7
山 梨	738	682	673	430	93.3	86.2	85.1	54.4
長 野	1,570	1,664	1,629	1,169	79.0	83.7	82.0	58.8
岐 阜	1,884	1,782	1,743	1,087	98.3	93.0	91.0	56.7
静 岡	2,283	2,992	2,934	1,894	64.7	84.8	83.2	53.7
愛 知	5,842	7,435	7,348	3,327	78.3	99.7	98.5	44.6
三 重	809	1,208	1,180	565	47.3	70.6	69.0	33.0
滋 賀	675	1,097	1,089	772	48.1	78.2	77.7	55.1
京 都	3,762	4,689	4,609	2,186	149.3	186.1	182.9	86.7
大 阪	11,144	17,527	17,261	9,581	127.3	200.1	197.1	109.4
兵 庫	2,984	6,231	6,053	3,568	55.9	116.8	113.4	66.9
奈 良	933	1,651	1,624	762	72.6	128.5	126.4	59.3
和 歌 山	808	1,146	1,128	789	91.8	130.2	128.2	89.7
鳥 取	272	301	290	103	51.2	56.7	54.6	19.4
島 根	437	432	410	149	68.1	67.3	63.9	23.2
岡 山	1,066	1,380	1,334	894	58.2	75.4	72.9	48.8
広 島	1,593	2,580	2,542	1,240	58.7	95.1	93.7	45.7
山 口	764	756	733	417	59.6	59.0	57.2	32.6
徳 島	632	533	527	427	92.3	77.8	76.9	62.3
香 川	1,136	1,251	1,220	571	123.9	136.4	133.0	62.3
愛 媛	1,048	1,138	1,126	652	82.1	89.2	88.2	51.1
高 知	437	478	471	242	66.6	72.9	71.8	36.9
福 岡	2,764	4,609	4,534	4,257	54.3	90.5	89.0	83.6
佐 賀	482	549	533	495	61.2	69.7	67.6	62.8
長 崎	701	923	923	780	56.0	73.7	73.7	62.3
熊 本	1,476	1,449	1,412	773	87.0	85.4	83.2	45.6
大 分	1,028	1,024	1,007	693	94.7	94.4	92.8	63.9
宮 崎	882	1,063	1,045	631	85.4	102.9	101.2	61.1
鹿 児 島	1,483	1,859	1,840	837	96.8	121.3	120.1	54.6
沖 縄	607	1,136	1,132	1,089	41.4	77.5	77.2	74.3

(衛生行政報告例)

全国、都道府県図-3-① グラフでみる都道府県にみた就業あん摩マッサージ指圧師・はり師率(人口10万対)

令和6年末現在

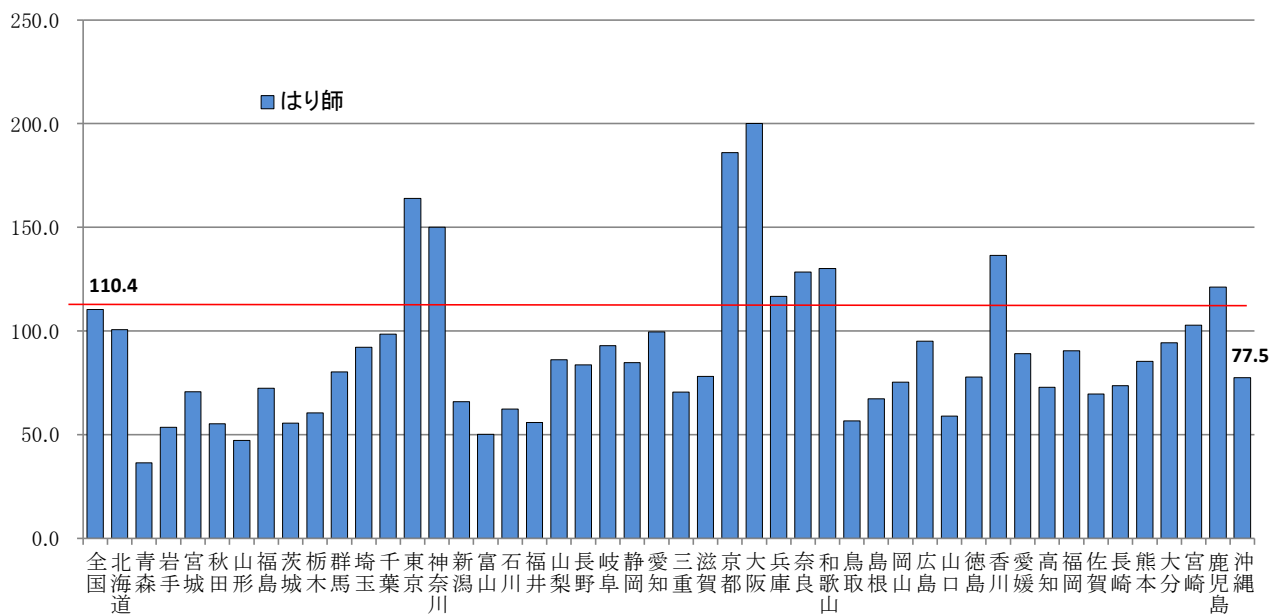
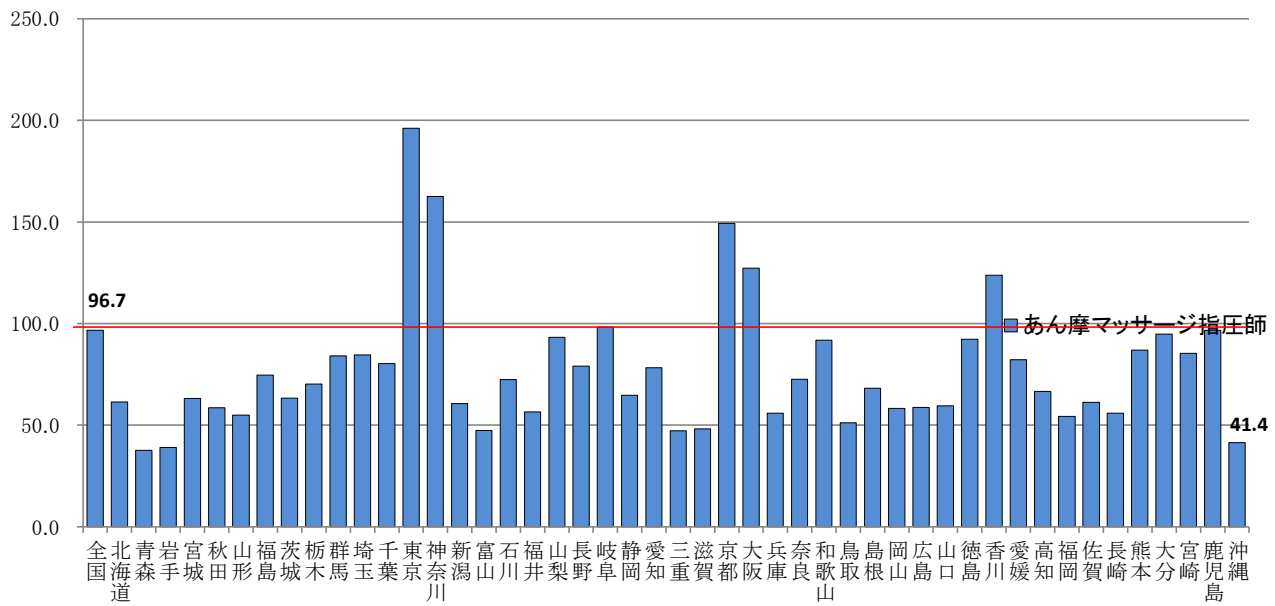

全国、都道府県図-3-② グラフでみる都道府県にみた就業きゆう師・柔道整復師率(人口10万対)

令和6年末現在

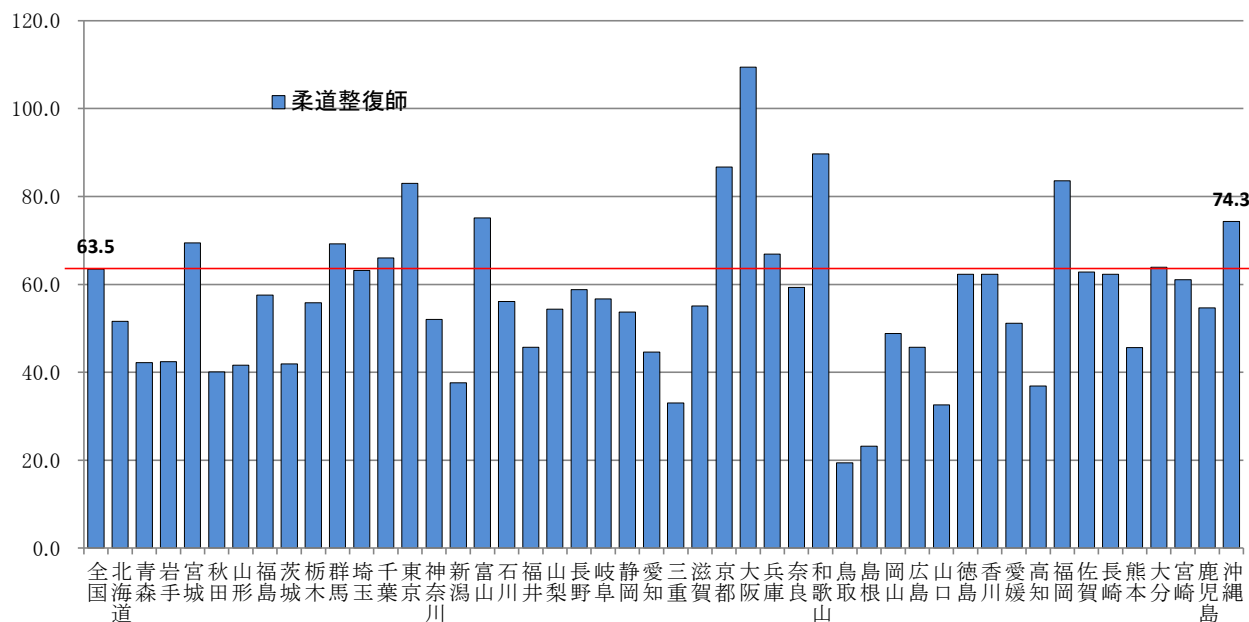
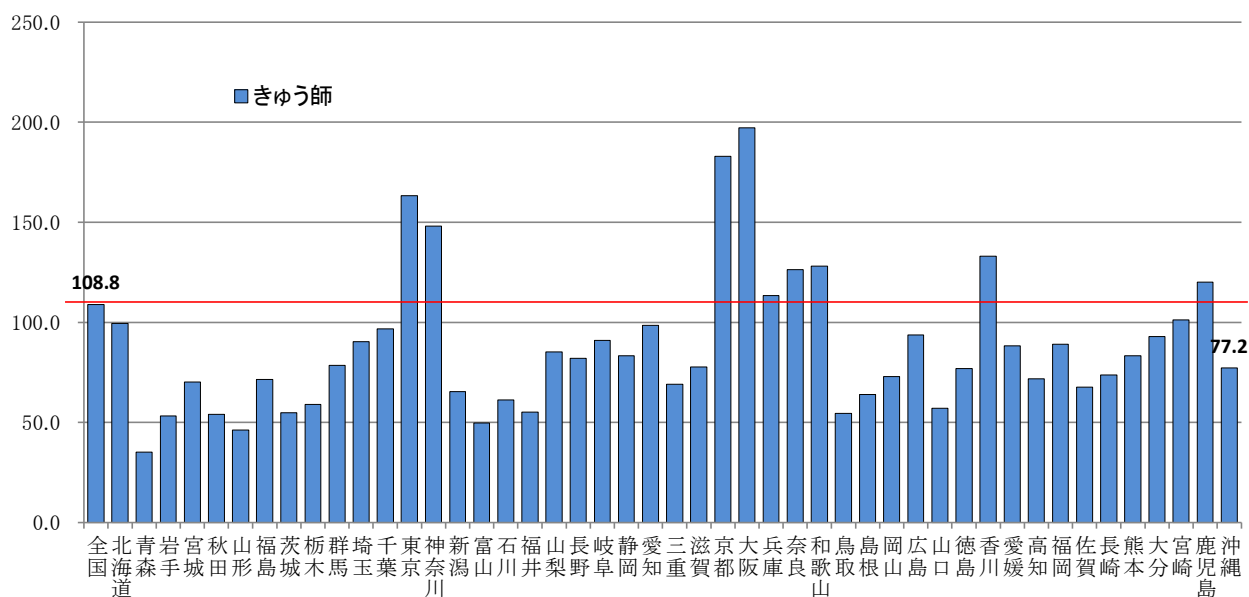

2 年度報

【精神保健福祉】

第1表 精神障害者申請・通報・届出及び移送の状況

(報告表第1)

令和6年度

	申請通報届出件数	調査により診察の必要がないと認められた者	診察を受けた者				移送を行った件数		
			1次診察のみ実施	2次診察実施		調査から1次診察場所まで	1次診察場所から2次診察場所まで	2次診察場所から病院まで	
				法第29条該当症状の者	法第29条該当症状でなかった者				
				措置以外の入院	入院以外の処遇				
令和2年	283	154	21	105	1	3	102	89	104
令和3年	301	166	14	113	2	6	109	106	112
令和4年	281	143	11	123	1	2	115	107	115
令和5年	320	147	14	153	2	4	162	149	148
令和6年	285	128	23	128	3	2	124	107	111
一般からの申請	-	-	-	-	-	-	-	-	-
警察官からの通報	119	37	13	67	2	-	58	49	50
検察官からの通報	75	4	10	58	-	2	66	58	58
保護観察所の長からの通報	-	-	-	-	-	-	-	-	-
矯正施設の長からの通報	91	87	-	3	1	-	-	-	3
精神科病院の管理者からの届出	-	-	-	-	-	-	-	-	-
心身喪失等の状態で重大な他害行為を行った者に係る通報	-	-	-	-	-	-	-	-	-

第2表 精神障害者措置入院・仮退院状況

(報告表第2)

令和6年度

	措置患者				仮退院患者 (措置患者の再掲)	
	前年度末患者数	本年度中新規患者数	本年度中解除患者数	本年度末患者数	前年度末患者数	本年度末患者数
令和2年	32	105	106	31	-	-
令和3年	31	113	115	29	-	1
令和4年	29	123	118	34	1	-
令和5年	34	153	153	34	-	-
令和6年	34	125	127	32	-	-

※平成29年度末患者数を誤って報告していたため平成30年の「前年度末患者数」と一致しない。

(措置患者の転帰状況)

	前年度10月中の措置患者数	本年度10月1日までの症状消退届提出者数	症状消退届提出時の転帰状況				
			入院継続	通院医療	転医	死亡	その他
一般からの申請による措置患者	-	-	-	-	-	-	-
警察官からの通報による措置患者	6	6	5	1	-	-	-
検察官からの通報による措置患者	7	7	6	-	1	-	-
矯正施設の長からの通報による措置患者	-	-	-	-	-	-	-

(緊急措置入院状況)

	診察を受けた者	緊急措置入院の必要なしと診察された者	緊急措置入院の必要ありと診察された者のその後の処遇		
			措置入院	措置入院以外の入院	入院以外の処遇
診察を受けた者	3	-	-	3	-

【精神保健福祉】

第3表 医療保護入院・応急入院及び移送による入院届出状況

(報告表第3)

令和6年度

	医療保護入院											応急入院			
	指定医の診察に基づく同意書					特定医師の診察に基づく同意書					退院	基 指 づ く 医 師 の 診 察 に	に 特 定 医 師 の 診 察 に		
	配 偶 者	親 権 者	扶 養 義 務 者	後 見 人	保 佐 人	市 区 町 村 長	配 偶 者	親 権 者	扶 養 義 務 者	後 見 人				保 佐 人	市 区 町 村 長
届出数	420	88	2,616	50	8	115	5	1	18	-	-	-	2,316	114	3
(再掲)移送による入院	-	-	-	-	-	-	-	-	-	-	-	-	-	-	-

第4表 精神医療審査会の審査状況

(報告表第4)

令和6年度

	審査件数	審査結果件数			審査中	
		現在の入院形 態が適当	他の入院形態 への移行が適 当	入院継続 不要		
定期 の 報 告 等	総数	4,997	5,014	-	1	16
	医療保護入院時の届出	3,469	3,486	-	-	6
	入院中の 定期報告等	任意入院 医療保護入院 措置入院	- 1,492 36	- 1,483 45	- - 1	- 9 1

	請求件数	請求者									
		本人		代理人	配偶者	親権者	扶養義 務者	後見人	保佐人	市区町村長	
		件数	1回	2回以上	件数	件数	件数	件数	件数	件数	件数
退 院 の 請 求	任意入院者	4	3	-	1	-	-	-	-	-	-
	医療保護入院者	70	62	2	7	-	-	1	-	-	-
	措置入院者	23	22	5	1	-	-	-	-	-	-
	その他	-	-	-	-	-	-	-	-	-	-
	総数	97	87	7	9	-	-	1	-	-	-
処 遇 改 善 の 請 求	任意入院者	3	3	-	-	-	-	-	-	-	-
	医療保護入院者	16	14	2	2	-	-	-	-	-	-
	措置入院者	2	2	-	-	-	-	-	-	-	-
	その他	-	-	-	-	-	-	-	-	-	-
	総数	21	19	2	2	-	-	-	-	-	-

	審査件数	審査結果 件数		審査結果等 要旨の通知時期			審査中
		入院又 は処遇 は適当	入院又 は処遇 は不適 当	1月以 内	1月超	その他	
退 院 の 請 求	任意入院者	2	-	-	-	-	-
	医療保護入院者	60	45	-	14	31	-
	措置入院者	24	19	2	10	11	-
	その他	-	-	-	-	-	-
	総数	86	64	2	24	42	-
処 遇 改 善 の 請 求	任意入院者	2	1	-	-	1	-
	医療保護入院者	14	8	-	2	6	-
	措置入院者	1	-	-	1	-	-
	その他	-	-	-	-	-	-
	総数	17	9	-	3	7	-

【精神保健福祉】

第5表 精神障害者保健福祉手帳交付台帳登載数

(報告表第5) 令和6年度

	前年度末現在	年度中						年度末現在	有効期限切れ(再掲)	認定更新
		新規交付	転入	転出	返還	障害の等級の変更				
						増	減			
令和2年	12,298	1,600	71	1	422	753	753	13,546	1,380	9,309
令和3年	12,166	1,852	111	-	237	984	984	13,892	1,012	11,623
令和4年	12,880	2,145	120	-	251	797	797	14,894	1,234	11,135
令和5年	13,660	2,226	186	-	69	601	601	16,003	943	11,058
令和6年	15,060	2,549	186	-	67	642	642	17,728	1,358	11,974
1級	3,143	333	7	-	37	204	129	3,521	336	2,552
2級	8,590	1,333	107	-	28	336	267	10,071	767	7,091
3級	3,327	883	72	-	2	102	246	4,136	255	2,331

注)「前年度末現在」は、本年度中に遡及更新を行った場合を除き、前年度末までに有効期限が切れた精神障害者保健福祉手帳所持者の数は含まれない。

第6表 精神保健福祉センターにおける相談、デイ・ケア、訪問指導等の状況

(報告表第6) 令和6年度

	相談、デイ・ケア、訪問指導					(再掲)デイ・ケア			(再掲)訪問指導						
	実人員	(再掲)新規者の受付経路				実人員	延人員	ひきこもり(再掲)	実人員	延人員	(延人員の再掲)				
		保健所	市町村	医療機関	その他						ひきこもり	自殺関連	自(再掲)殺者の遺族	犯罪被害	災害
被指導人員	410	6	13	8	184	11	208	208	64	163	163	-	-	-	-

	実人員	延人員															(延人員の再掲)							
		老人精神保健	社会復帰	アルコール	新規者(4)の再掲	薬物	新規者(6)の再掲	ギャンブル	新規者(8)の再掲	ゲーム	新規者(10)の再掲	思春期	心の健康づくり	うつ・うつ状態	摂食障害	てんかん	その他	計	ひきこもり	発達障害	自殺関連	自(再掲)殺者の遺族	犯罪被害	災害
(再掲)相談																								
被指導人員	335	-	1	14	11	3	3	217	65	2	1	1	-	3	-	-	677	918	620	6	1	-	-	-
電話相談等																								
電話による相談		27	39	56	21	114	5	11	-	118	9	1	5,059	5,460	952	32	75	1	7	-				
電子メールによる相談		-	-	3	-	10	-	2	1	3	-	-	328	347	312	-	1	-	-	-				

普及啓発	地域住民への講演、交流会	(再掲)薬物関連問題(アルコールを除く)	精神障害者(家族)に対する教室等	(再掲)薬物関連問題(アルコールを除く)
開催回数	3	-	16	-
延人員	488	-	186	-

注1)「ひきこもり」とは、仕事や学校に行かず、かつ家族以外の人との交流をほとんどせずに、6か月以上続けて自宅にひきこもっている状態にある7歳から49歳までの者をいう。

注2)「自殺関連」とは、相談内容が、自殺の危険、予告・通知、実行中、未遂、遺族等からの相談のいずれかに該当するものをいう。

【精神保健福祉】

第7表 精神保健福祉センターにおける技術指導等の状況

(報告表第7)

令和6年度

	技術指導・援助(延件数)													教育研修		
	老人精神保健	社会復帰	アルコール	薬物	ギャンブル	ゲーム	思春期	心の健康づくり	ひきこもり	自殺関連	犯罪被害	災害	その他	総数	延件数	参加延人員
保健所	-	-	6	5	-	-	-	-	11	3	-	-	9	34	29	77
市町村	-	-	6	-	-	-	-	-	117	-	-	-	11	134	146	305
福祉事務所	-	-	1	-	-	-	-	-	2	-	-	-	-	3	14	35
医療施設	-	-	14	-	-	-	-	-	25	-	-	22	49	110	71	187
介護老人保健施設	-	-	-	-	-	-	-	-	-	-	-	-	-	-	-	-
障害者支援施設	-	-	4	2	-	-	-	-	4	-	-	-	-	10	22	29
社会福祉施設	-	-	-	-	-	-	-	-	20	-	-	-	-	20	19	50
その他	-	36	19	1	14	-	-	-	67	45	56	9	131	378	89	813
実施件数	-	1	2	1	2	-	-	-	29	4	40	5	23	107	25	

	組織育成					総数
	患者会	家族会	自助団体・回復施設等	職親会	その他	
支援件数	-	12	4	-	-	16

注1「ひきこもり」とは、仕事や学校に行かず、かつ家族以外の人との交流をほとんどせずに、6か月以上続けて自宅にひきこもっている状態にある7歳から49歳までの者をいう。

注2「自殺関連」とは、相談内容が、自殺の危険、予告・通知、実行中、未遂、遺族等からの相談のいずれかに該当するものをいう。

第8表 精神保健福祉センターにおける職種別職員配置状況

(報告表第8)

令和6年度末現在

	実人員							
	医師	保健師	看護師	作業療法士	精神保健福祉士	公認心理師	その他	総数
令和2年	1	4	1	1	-	-	8	15
令和3年	1	4	1	1	-	1	7	15
令和4年	1	4	1	1	-	3	5	15
令和5年	1	4	1	1	-	1	7	15
令和6年	1	4	1	1	1	1	7	16
(再掲)精神保健福祉士	-	-	-	-	-	-	-	-
(再掲)精神保健福祉相談員	-	4	1	1	1	-	-	7
(再掲)公認心理士	-	-	-	-	-	-	-	-

【栄養】

第9表 栄養士免許交付数

(報告表第9)

令和6年度

	栄養士免許交付数
令和2年	46
令和3年	39
令和4年	118
令和5年	110
令和6年	107

第10表 調理師免許交付数

(報告表第10)

令和6年度

	免許交付数					免許の取り消し			登録の 削除
	指定養成施設 卒業者	講習 課程 修了者	都道府 県知事 試験合 格者	附則第 3項に よる講 習認 定	総 数	法第6 条第1 号に該 当する 者	法第6 条第2 号に該 当する 者	総 数	
令和2年	276	-	234	-	510	-	-	-	2
令和3年	193	-	227	-	420	-	-	-	-
令和4年	176	-	265	-	441	-	-	-	-
令和5年	179	-	177	-	356	-	-	-	-
令和6年	156	-	181	-	337	-	-	-	-

【栄養】

第11表 給食施設数・管理栄養士数・栄養士数・調理師数

(報告表第12)

令和6年度末現在

		総数			管理栄養士のみの施設		管理栄養士・栄養士どちらもある施設			栄養士のみの施設		管理栄養士・栄養士どちらもない施設数	調理師のいる施設		調理師のいない施設数
		施設数	管理栄養士数	栄養士数	施設数	管理栄養士数	施設数	管理栄養士数	栄養士数	施設数	栄養士数		施設数	調理師数	
特定給食施設 総数		614	648	360	145	242	132	406	226	113	134	224	493	1,850	121
I 指定施設	学校	-	-	-	-	-	-	-	-	-	-	-	-	-	-
	病院	30	211	78	2	11	28	200	78	-	-	-	28	259	2
	介護老人保健施設	-	-	-	-	-	-	-	-	-	-	-	-	-	-
	介護医療院	-	-	-	-	-	-	-	-	-	-	-	-	-	-
	老人福祉施設	-	-	-	-	-	-	-	-	-	-	-	-	-	-
	児童福祉施設	-	-	-	-	-	-	-	-	-	-	-	-	-	-
	社会福祉施設	-	-	-	-	-	-	-	-	-	-	-	-	-	-
	事業所	-	-	-	-	-	-	-	-	-	-	-	-	-	-
	寄宿舎	-	-	-	-	-	-	-	-	-	-	-	-	-	-
	矯正施設	-	-	-	-	-	-	-	-	-	-	-	-	-	-
自衛隊	1	1	1	-	-	1	1	1	-	-	-	1	20	-	
一般給食センター	-	-	-	-	-	-	-	-	-	-	-	-	-	-	
その他	-	-	-	-	-	-	-	-	-	-	-	-	-	-	
総数	31	212	79	2	11	29	201	79	-	-	-	29	279	2	
II I施設を除く 1回300食以上 又は 1日750食以上	学校	71	72	52	32	42	18	30	27	21	25	-	65	460	6
	病院	5	12	9	1	2	4	10	9	-	-	-	5	21	-
	介護老人保健施設	-	-	-	-	-	-	-	-	-	-	-	-	-	-
	介護医療院	-	-	-	-	-	-	-	-	-	-	-	-	-	-
	老人福祉施設	-	-	-	-	-	-	-	-	-	-	-	-	-	-
	児童福祉施設	1	-	-	-	-	-	-	-	-	-	1	1	1	-
	社会福祉施設	-	-	-	-	-	-	-	-	-	-	-	-	-	-
	事業所	-	-	-	-	-	-	-	-	-	-	-	-	-	-
	寄宿舎	-	-	-	-	-	-	-	-	-	-	-	-	-	-
	矯正施設	1	1	-	1	1	-	-	-	-	-	-	-	-	1
自衛隊	3	4	1	2	3	1	1	1	-	-	-	3	19	-	
一般給食センター	6	6	8	2	3	3	3	4	1	4	-	5	29	1	
その他	-	-	-	-	-	-	-	-	-	-	-	-	-	-	
総数	87	95	70	38	51	26	44	41	22	29	1	79	530	8	
III I、IIを除く 1回100食以上 又は 1日250食以上	学校	25	11	11	10	10	1	1	1	10	10	4	16	47	9
	病院	40	138	50	11	46	29	92	50	-	-	-	38	154	2
	介護老人保健施設	35	60	18	21	38	13	22	16	1	2	-	28	92	7
	介護医療院	2	2	-	1	2	-	-	-	-	-	1	1	7	1
	老人福祉施設	43	65	28	17	35	23	30	25	2	3	1	39	142	4
	児童福祉施設	302	42	83	34	34	7	8	8	65	75	196	229	480	73
	社会福祉施設	13	16	5	7	11	2	5	2	3	3	1	9	31	4
	事業所	5	-	1	-	-	-	-	-	1	1	4	3	10	2
	寄宿舎	4	-	1	-	-	-	-	-	1	1	3	2	7	2
	矯正施設	1	-	-	-	-	-	-	-	-	-	1	1	2	-
自衛隊	9	2	4	2	2	-	-	-	3	4	4	9	40	-	
一般給食センター	2	1	1	1	1	-	-	-	1	1	-	2	4	-	
その他	15	4	9	1	1	2	3	4	4	5	8	8	25	7	
総数	496	341	211	105	180	77	161	106	91	105	223	385	1,041	111	
その他の 給食施設	学校	26	4	11	3	3	1	1	1	9	10	13	10	23	16
	病院	19	24	7	8	15	6	9	6	1	1	4	15	41	4
	介護老人保健施設	3	3	1	2	3	-	-	-	1	1	-	3	10	-
	介護医療院	3	2	-	2	2	-	-	-	-	-	1	1	1	2
	老人福祉施設	44	28	16	17	21	4	7	4	10	12	13	30	72	14
	児童福祉施設	348	32	56	28	29	3	3	5	46	51	271	217	371	131
	社会福祉施設	35	19	18	9	13	6	6	6	12	12	8	21	55	14
	事業所	5	-	-	-	-	-	-	-	-	-	5	2	2	3
	寄宿舎	4	-	-	-	-	-	-	-	-	-	4	-	-	4
	矯正施設	-	-	-	-	-	-	-	-	-	-	-	-	-	-
自衛隊	2	1	-	1	1	-	-	-	-	-	-	2	4	-	
一般給食センター	-	-	-	-	-	-	-	-	-	-	-	-	-	-	
その他	48	7	11	6	7	-	-	-	10	11	32	26	52	22	
総数	537	120	120	76	94	20	26	22	89	98	352	327	631	210	

【衛生検査】

第13表(1-2) 地方衛生研究所における衛生検査件数, 依頼経路・検査の種類別

(報告表第14)

令和6年度

		総数	依頼によるもの				依頼によらないもの
			住民	保健所	保健所以外の行政機関	その他(医療機関、学校、事業所等)	
	令和2年	34,337	-	20,274	12,040	8	2,015
	令和3年	18,861	-	6,685	10,890	5	1,281
	令和4年	23,631	1	10,198	11,821	3	1,608
	令和5年	16,163	-	3,554	11,019	10	1,580
	令和6年	18,173	-	4,676	11,929	15	1,553
結核	分離・同定・検出	-	-	-	-	-	-
	核酸検査	73	-	-	-	-	73
	化学療法剤に対する耐性検査	-	-	-	-	-	-
性病	梅毒	-	-	-	-	-	-
	その他	-	-	-	-	-	-
ウイルス・リケッチア等検査	分離・同定・検出	ウイルス	1,728	-	1,728	-	-
		リケッチア	176	-	88	-	88
		クラミジア・マイコプラズマ	-	-	-	-	-
	抗体検査	ウイルス	4	-	4	-	-
		リケッチア	26	-	26	-	-
		クラミジア・マイコプラズマ	-	-	-	-	-
病原微生物の動物試験		-	-	-	-	-	
原虫・寄生虫等	原虫	-	-	-	-	-	
	寄生虫	-	-	-	-	-	
	そ族・節足動物	681	-	1	665	15	
	真菌・その他	-	-	-	-	-	
食中毒	病原微生物検査	細菌	425	-	425	-	-
		ウイルス	317	-	317	-	-
		核酸検査	490	-	490	-	-
	理化学的検査	-	-	-	-	-	
	動物を用いる検査	-	-	-	-	-	
	その他	-	-	-	-	-	
臨床検査	血液検査(血液一般検査)		-	-	-	-	-
	血清等検査	エイズ(HIV)検査	-	-	-	-	-
		HBs抗原、抗体検査	-	-	-	-	-
		その他	-	-	-	-	-
	生化学検査	先天性代謝異常検査	-	-	-	-	-
		その他	-	-	-	-	-
	尿検査	尿一般	-	-	-	-	-
		神経芽細胞腫	-	-	-	-	-
		その他	-	-	-	-	-
	アレルギー検査(抗原検査・抗体検査)		-	-	-	-	-
その他		-	-	-	-	-	
食品等検査	微生物学的検査		263	-	263	-	-
	理化学的検査(残留農薬・食品添加物等)		131	-	63	14	54
	動物を用いる検査		2	-	2	-	-
	その他		-	-	-	-	-
(上記以外)細菌検査	分離・同定・検出		616	-	616	-	-
	核酸検査		568	-	568	-	-
	抗体検査		21	-	21	-	-
	化学療法剤に対する耐性検査		32	-	32	-	-

【衛生検査】

第13表(2-2) 地方衛生研究所における衛生検査件数, 依頼経路・検査の種類別

(報告表第14)

令和6年度

		総数	依頼によるもの				依頼によらないもの	
			住民	保健所	保健所以外の行政機関	その他(医療機関、学校、事業所等)		
医薬品・家庭用品等検査	医薬品	-	-	-	-	-	-	
	医薬部外品	-	-	-	-	-	-	
	化粧品	-	-	-	-	-	-	
	医療機器	-	-	-	-	-	-	
	毒劇物	-	-	-	-	-	-	
	家庭用品	-	-	-	-	-	-	
	その他	-	-	-	-	-	-	
栄養関係検査		-	-	-	-	-	-	
水道等水質検査	水道原水	細菌学的検査	-	-	-	-	-	
		理化学的検査	-	-	-	-	-	
		生物学的検査	-	-	-	-	-	
	飲料水	細菌学的検査	-	-	-	-	-	
		理化学的検査	-	-	-	-	-	
	利用水等(プール水等を含む)	細菌学的検査	-	-	-	-	-	
理化学的検査		-	-	-	-	-		
廃棄物関係検査	一般廃棄物	細菌学的検査	-	-	-	-	-	
		理化学的検査	13	-	-	4	9	
		生物学的検査	-	-	-	-	-	
	産業廃棄物	細菌学的検査	-	-	-	-	-	
		理化学的検査	48	-	-	34	14	
		生物学的検査	-	-	-	-	-	
環境・公害関係検査	大気検査	SO ₂ ・NO ₂ ・OX等	3,140	-	-	2,775	-	365
		浮遊粒子状物質	2,921	-	-	2,556	-	365
		降下煤塵	365	-	-	365	-	-
		有害化学物質・重金属等	46	-	-	46	-	-
		酸性雨	365	-	-	-	-	365
		その他	4	-	-	4	-	-
	水質検査	公共用水域	492	-	-	386	-	106
		工場・事業場排水	42	-	22	-	-	20
		浄化槽放流水	-	-	-	-	-	-
		その他	145	-	-	139	-	6
	騒音・振動		-	-	-	-	-	-
	悪臭検査		-	-	-	-	-	-
	土壌・底質検査		116	-	-	29	-	87
	環境生物検査	藻類・プランクトン・魚介類	9	-	-	8	-	1
その他		-	-	-	-	-	-	
一般室内環境		-	-	-	-	-	-	
その他		-	-	-	-	-	-	
放射能	環境試料(雨水・空気・土壌等)	4,899	-	-	4,899	-	-	
	食品	15	-	10	5	-	-	
	その他	-	-	-	-	-	-	
温泉(鉱泉)泉質検査		-	-	-	-	-	-	
その他		-	-	-	-	-	-	

第17表 建築物環境衛生に係る登録営業所の状況

(報告表第18)

令和6年度

	(年度末現在)	(年度中)				立入検査等回数 (年度中)		設備		帳簿書類		その他の検査	
	登録 営業所数	登録件数	登録廃止 件数	登録取消 件数	登録有効 期間満了 件数	報告徴収	立入検査	調査 件数	不適 件数	調査 件数	不適 件数	調査 件数	不適 件数
令和2年	266	23	1	-	10	0	11	5	-	4	-	4	-
令和3年	271	32	2	-	27	0	25	11	-	9	-	9	-
令和4年	255	37	5	-	37	-	29	-	-	25	-	9	-
令和5年	252	79	8	-	75	-	53	-	-	42	-	21	-
令和6年	261	49	1	-	39	-	34	-	-	27	-	14	-
建築物清掃業	63	16	-	-	8	-	11	9	-	9	-	5	-
建築物空気環境測定業	14	3	-	-	2	-	2	1	-	1	-	1	-
建築物飲料水水質検査業	5	-	-	-	-	-	-	-	-	-	-	-	-
建築物飲料水貯水槽清掃業	84	16	1	-	17	-	12	8	-	8	-	2	-
建築物ねずみ・昆虫等防除業	48	11	-	-	10	-	7	7	-	7	-	5	-
建築物環境衛生総合管理業	31	2	-	-	-	-	1	1	-	1	-	1	-
建築物空調用ダクト清掃業	3	-	-	-	-	-	-	-	-	-	-	-	-
建築物排水管清掃業	13	1	-	-	2	-	1	1	-	1	-	-	-

第18表 墓地・火葬場・納骨堂数

(報告表第19)

令和6年度末現在

	墓地	火葬場	(再掲)恒常的に使用 している火葬場	納骨堂
令和2年	14,279	25	22	79
令和3年	14,622	20	19	81
令和4年	19,402	21	19	84
令和5年	19,967	22	20	81
令和6年	20,570	22	18	85
地方公共団体	41	18	14	30
公益社団・財団法人	31	2	2	7
宗教法人	53	-	-	47
個人	20,415	-	-	-
その他	30	2	2	1

注:「恒常的に使用している火葬場」とは、過去1年以内に稼働実績のある火葬場をいう。

第19表 埋葬・火葬・改葬数

(報告表第20)

令和6年度

	総数			死体			死胎			改葬 (別掲)	無縁墳墓 の改葬(改葬の再掲)
	総数	埋葬	火葬	総数	埋葬	火葬	総数	埋葬	火葬		
令和2年	13,888	3	13,885	13,568	2	13,566	320	1	319	4,521	153
令和3年	15,442	-	15,442	15,108	-	15,108	334	-	334	2,562	191
令和4年	16,532	1	16,531	16,236	1	16,235	296	-	296	3,103	256
令和5年	16,373	-	16,373	16,097	-	16,097	276	-	276	4,983	142
令和6年	17,644	-	17,644	17,367	-	17,367	277	-	277	3,621	95

第20表 興行場数

(報告表第21)

令和6年度

	(年度末現在)			(年度中)				
	常設の興行場数			営業許可件数		営業廃止 件数	処分件数	
	映画館	スポーツ 施設	その他	常設の興 行場	仮設の興 行場		営業許可 取消	営業停止
令和2年	16	-	34	2	-	2	-	-
令和3年	16	-	34	1	-	1	-	-
令和4年	15	-	33	-	1	2	-	-
令和5年	14	-	33	-	2	1	-	-
令和6年	14	-	33	-	1	-	-	-

【生活衛生】

第21表 ホテル・旅館・簡易宿所・下宿の施設数

(報告表第22) 令和6年度

	(年度末現在)					(年度中)				
	施設数		客室数		簡易宿所 営業 施設数	下宿営業 施設数	営業許可 件数	営業廃止 件数	処分件数	
	ホテル	旅館	ホテル	旅館					営業許可 取消	営業停止
令和2年	2,550		59,166		3,830	8	578	277	-	-
令和3年	2,781		64,100		3,806	8	378	166	-	-
令和4年	3,023		63,536		3,779	8	351	145	-	-
令和5年	3,339		66,452		3,799	9	451	125	-	-
令和6年	3,799		67,747		3,804	9	524	57	-	-

※旅館業法の改正(平成30年6月15日施行)により「ホテル営業」「旅館営業」の営業種別が統合し「旅館・ホテル営業」となった。

第22表 公衆浴場数

(報告表第23) 令和6年度

	公衆浴場(年度末現在)											年度中			
	総数	公営			私営							営業許可 件数	営業廃止 件数	処分件数	
		総数	一般公衆浴場	その他	総数	一般公衆浴場	個室付浴場	ヘルスセンター	サウナ風呂	スポーツ施設	その他			営業許可取消	営業停止
令和2年	281	12	1	11	269	2	85	13	77	31	61	12	9	-	-
令和3年	287	12	1	11	275	2	86	13	77	31	66	14	9	-	-
令和4年	301	12	1	11	289	1	95	13	78	34	68	22	8	-	-
令和5年	305	12	-	12	293	1	95	13	82	34	68	11	7	-	-
令和6年	314	12	-	12	302	1	97	13	86	35	70	14	5	-	-

第23表 理容所の施設数

(報告表第24) 令和6年度

	理容所							
	施設数 (年度末現在)	(再掲) 重複開設の施設数	従業理容師数 (年度末現在)	(再掲) 重複開設施設の従業理容師数	使用確認件数 (年度中)	(再掲) 重複開設施設への使用確認件数	閉鎖命令件数 (年度中)	(再掲) 重複開設施設への閉鎖命令件数
令和2年	1,494	-	2,011	-	27	-	-	-
令和3年	1,504	-	2,023	-	37	-	-	-
令和4年	1,516	-	2,036	-	37	-	-	-
令和5年	1,498	1	2,022	1	34	1	-	-
令和6年	1,499	1	1,809	1	20	1	-	-

第24表 美容所の施設数

(報告表第25) 令和6年度

	美容所					
	施設数	従業美容師数	使用確認件数 (年度中)	(再掲) 重複開設施設への使用確認件数	閉鎖命令件数 (年度中)	(再掲) 重複開設施設への閉鎖命令件数
令和2年	3,675	5,810	203	-	-	-
令和3年	3,811	5,990	233	-	-	-
令和4年	3,954	6,235	230	-	-	-
令和5年	4,000	6,425	185	-	-	-
令和6年	3,886	6,750	193	1	-	-

第25表 クリーニング師免許・クリーニング所の状況

(報告表第26) 令和6年度

	クリーニング師		クリーニング所						無店舗取次店					
	(年度中)		施設数 (年度末現在)	(再掲) 指定洗濯物を取り扱う施設数	(再掲) 取次所数	従事クリーニング師数 (年度末現在)	使用確認件数 (年度中)	処分件数(年度中)		営業者数 (年度末現在)	(再掲) 指定洗濯物を取り扱う営業者数	従事クリーニング師数 (年度末現在)	処分件数(年度中)	
	免許件数	免許取消件数						措置命令	閉鎖・停止命令				措置命令	停止命令
令和2年	2	-	1,170	27	1,005	215	41	-	-	29	3	1	-	-
令和3年	3	-	1,166	16	1,003	214	19	-	-	29	3	-	-	-
令和4年	-	-	1,133	42	976	201	12	-	-	36	3	-	-	-
令和5年	1	-	1,124	44	973	185	11	-	-	44	3	-	-	-
令和6年	20	-	1,119	34	968	193	8	-	-	48	-	-	-	-

【食品衛生】

第27表 届出を要する食品関係営業施設

(報告表第28)

令和6年度

		(年度末現在)	(年度中)					告発件数	監視指導 施設数
		営業 施設数	処分件数						
			営業禁止 命令	営業停止 命令	物品廃棄 命令	その他			
		令和2年	・	・	・	・	・	・	
		令和3年	8,333	-	-	-	-	124	
		令和4年	8,084	-	-	-	-	219	
		令和5年	7,613	-	-	-	-	330	
		令和6年	10,050	-	1	-	-	238	
旧許可業種で あった営業	魚介類販売業(包装済みの魚介類のみの販売)	614	-	-	-	-	-	-	
	食肉販売業(包装済みの食肉のみの販売)	784	-	-	-	-	-	21	
	乳類販売業	1,289	-	-	-	-	-	1	
	氷雪販売業	12	-	-	-	-	-	-	
	コップ式自動販売機(自動洗浄・屋内設置)	528	-	-	-	-	-	-	
販売業	弁当販売業	132	-	-	-	-	-	-	
	野菜果物販売業	282	-	-	-	-	-	3	
	米穀類販売業	73	-	-	-	-	-	-	
	通信販売・訪問販売による販売業	47	-	-	-	-	-	-	
	コンビニエンスストア	1,005	-	-	-	-	-	26	
	百貨店、総合スーパー	418	-	-	-	-	-	21	
	自動販売機による販売業(コップ式自動販売機(自動洗浄・屋内設置)を除く。)	739	-	-	-	-	-	-	
その他の食料・飲料販売業	1,129	-	-	-	-	-	17		
製造・加工業	添加物製造・加工業(法第13条第1項の規定により規格が定められた添加物の製造を除く。)	5	-	-	-	-	-	-	
	いわゆる健康食品の製造・加工業	31	-	-	-	-	-	6	
	コーヒー製造・加工業(飲料の製造を除く。)	195	-	-	-	-	-	4	
	農産保存食料品製造・加工業	115	-	-	-	-	-	2	
	調味料製造・加工業	157	-	-	-	-	-	7	
	糖類製造・加工業	15	-	-	-	-	-	-	
	精穀・製粉業	20	-	-	-	-	-	1	
	製茶業	120	-	-	-	-	-	2	
	海藻製造・加工業	80	-	-	-	-	-	4	
	卵選別包装業	20	-	-	-	-	-	-	
その他の食料品製造・加工業	915	-	-	-	-	-	34		
上記以外のもの(改正法による改正後の法第68条第3項において準用されるものを含む。)	行商	76	-	-	-	-	-	-	
	集団給食施設	1,195	-	1	-	-	-	86	
	器具、容器包装の製造・加工業(合成樹脂が使用された器具又は容器包装の製造、加工に限る。)	10	-	-	-	-	-	-	
	露店、仮設店舗等における飲食の提供のうち、営業とみなされないもの	9	-	-	-	-	-	-	
	その他	35	-	-	-	-	-	3	

【食品衛生】

第28表 食品衛生管理者数

(報告表第29)

令和6年度末現在

	総数	医師・ 歯科 医師	薬剤師	獣医師	大学・旧制大学又は旧制専門学校 で下記の課程を修めて卒業した者				登録養成 施設を修 了した者	登録講習 会を修了 した者
					医学・歯 学・薬学・ 獣医学	畜産学	水産学	農芸化学		
令和2年	70	-	2	-	1	18	4	13	9	23
令和3年	78	-	2	1	1	18	2	14	9	31
令和4年	77	-	2	1	-	21	2	13	11	27
令和5年	75	1	1	1	1	14	3	10	10	34
令和6年	76	1	1	1	1	12	3	11	12	34
全粉乳(その容量が1,400g以下であるかんに収められるものに限る)、加糖粉乳又は調製粉乳の製造業又は加工業	2	-	-	-	-	1	-	-	-	1
食肉製品(ハム・ソーセージ・ベーコンその他これらに類するものをいう)の製造業又は加工業	57	1	1	1	-	10	3	6	8	27
魚肉ハム又は魚肉ソーセージの製造業又は加工業	1	-	-	-	-	1	-	-	-	-
食品の放射線照射業	-	-	-	-	-	-	-	-	-	-
食用油脂(脱色又は脱臭の過程を経て製造されるものに限る)の製造業又は加工業	-	-	-	-	-	-	-	-	-	-
マーガリン又はショートニングの製造業又は加工業	-	-	-	-	-	-	-	-	-	-
添加物(法第11条第1項の規定により規格が定められたものに限る。)の製造業又は加工業	16	-	-	-	1	-	-	5	4	6

第29表 製菓衛生師免許交付数

(報告表第30)

令和6年度

	平成30年	令和元年	令和2年	令和3年	令和4年	令和5年	令和6年
本年度中免許交付者数	56	47	63	47	45	56	39
本年度末現在免許交付者数	1,237	1,284	1,347	1,394	1,439	1,495	1,534

【乳肉衛生】

第32表 乳の収去試験状況

(報告表第32)

令和6年度

	収去したものの(実数)	乳及び乳製品の成分規格の定める事項に関する検査									
		試験した場所					試験の内容				
		管下の機関で試験したもの			他に試験を依頼したもの		微生物学的検査	理化学的検査			その他
		保健所	地方衛生研究所	その他	登録検査機関	その他		残留農薬	残留動物用医薬品	その他	
生乳	-	-	-	-	-	-	-	-	-	-	-
牛乳	8	7	-	1	-	-	7	-	-	8	-
低脂肪牛乳	-	-	-	-	-	-	-	-	-	-	-
加工乳(乳脂肪分3%以上)	-	-	-	-	-	-	-	-	-	-	-
加工乳(乳脂肪分3%未満)	-	-	-	-	-	-	-	-	-	-	-
その他の乳	-	-	-	-	-	-	-	-	-	-	-

	乳及び乳製品の成分規格の定める事項に関する検査									
	不適検体数	不適理由(延数)								残留動物用医薬品
		無脂乳固形分	乳脂肪	比重	酸度	細菌数	大腸菌群	残留農薬基準		
生乳	-	・	・	-	-	-	・	-	-	-
牛乳	1	1	-	1	-	-	-	-	-	-
低脂肪牛乳	-	-	-	-	-	-	-	-	-	-
加工乳(乳脂肪分3%以上)	-	-	・	・	-	-	-	-	-	-
加工乳(乳脂肪分3%未満)	-	-	・	・	-	-	-	-	-	-
その他の乳	-	-	-	-	-	-	-	-	-	-

	乳及び乳製品の成分規格の定めのない事項に関する検査					
	試験した場所					検査件数
	管下の機関で試験したもの			他に試験を依頼したもの		
	保健所	地方衛生研究所	その他	登録検査機関	その他	
生乳	-	-	-	-	-	-
牛乳	-	-	-	-	-	-
低脂肪牛乳	-	-	-	-	-	-
加工乳(乳脂肪分3%以上)	-	-	-	-	-	-
加工乳(乳脂肪分3%未満)	-	-	-	-	-	-
その他の乳	-	-	-	-	-	-

第33表 乳処理量状況

(報告表第33)

令和6年度

	無殺菌乳	殺菌乳			総数(キロリットル)
		63℃～65℃(低温長時間殺菌法)	75℃以上(高温短時間殺菌法)	瞬間	
特別牛乳	-	-	・	・	-
牛乳	・	839	2,786	12,828	16,453
低脂肪牛乳	・	-	-	-	-
加工乳(乳脂肪分3%以上)	・	-	9	1,212	1,221
加工乳(乳脂肪分3%未満)	・	-	-	526	526
その他の乳	・	-	-	225	225

【医療】

第34表 医療法第25条の規定に基づく立入検査等状況

(報告表第35)

令和6年度

	立入検査延 件数	処分件数								告発件数	新規開設 に伴う使用 許可件数	構造設備 の変更に 伴う使用許 可件数
		第23条の2 によるもの	第24条によるもの		第24条の2によるもの		第28条によ るもの	第29条によるもの				
		増員又は 業務の 停止命令	改善命令	使用制限又 は禁止	措置命令	業務の 停止命令	管理者変更	許可の取消	閉鎖命令			
令和2年	139	-	-	-	-	-	-	-	-	-	2	25
令和3年	161	-	-	-	-	-	-	-	-	-	27	78
令和4年	219	-	-	-	-	-	-	-	-	-	2	38
令和5年	259	-	-	-	-	-	-	-	-	-	13	54
令和6年	231	-	-	-	-	-	-	-	-	-	5	54
病院	133	-	-	-	-	-	-	-	-	-	2	51
一般診療所	67	-	-	-	-	-	-	-	-	-	2	3
歯科診療所	21	-	-	-	-	-	-	-	-	-	-	-
助産所	10	-	-	-	-	-	-	-	-	-	1	-

第35表 医療法人に対する指導・監督数

(報告表第36)

令和6年度

	指導・監督の状況							
	報告徴収	立入検査	改善命令	業務停止 (一部)	業務停止 (全部)	役員解任 勧告	設立認可取消	
							第65条に よるもの	第66条に よるもの
令和2年	-	-	-	-	-	-	-	-
令和3年	-	-	-	-	-	-	-	-
令和4年	-	-	-	-	-	-	-	-
令和5年	-	-	-	-	-	-	-	-
令和6年	1	-	1	-	-	-	-	-

第36表 准看護師免許交付数

(報告表第42)

令和6年度

	総数	男	女
令和2年	13	1	12
令和3年	25	7	18
令和4年	28	6	22
令和5年	5	-	5
令和6年	11	2	9

第37表 助産所数

(報告表第48)

令和6年度末現在

	助産所数	(再掲) 分娩を取り扱う助産所数
令和2年	34	2
令和3年	39	4
令和4年	44	2
令和5年	33	4
令和6年	43	7

【薬事】

第38表 薬局数・無薬局村数・登録販売者数

(報告表第49)

令和6年度末現在

	薬局数				無薬局 町村	登録 販売者 数
	総数	健康サポ ート薬局 (再掲)	開設者が自 ら管理して いる薬局	開設者が自 ら管理して いない薬局		
令和2年	573	14	79	494	11	2,778
令和3年	577	16	87	490	11	2,888
令和4年	655	17	80	575	10	2,631
令和5年	578	19	95	483	10	2,764
令和6年	577	19	89	488	10	2,904

【薬事】

第39表 医薬品等営業許可・届出施設数及び薬事監視状況

(報告表第50)

令和6年度

業種	業態	許可・届出施設数 (年度末現在)	立入検査施行施設数 (年度中)	違反発見施設数 (年度中)	特定販売届出施設数 (年度末現在)	違反発見件数(年度中)																		処分件数(年度中)					告発件数(年度中)				
						無許可・無登録・無届業	無承認品	不良品	不正表示品	虚偽・誇大広告	特定疾病用医薬品等の広告	未承認医薬品等の広告	毒劇薬の譲渡等	毒劇薬の貯蔵陳列	処方箋医薬品の譲渡記録等	制限品目の販売	構造設備の不備	販売体制等の不備	特定販売等に係る違反	医薬品販売業者の管理者に係る違反	製造販売後安全管理の不備	法令遵守体制整備の不備	品質管理の不備	指定薬物の製造	指定薬物の輸入	指定薬物の販売・授与等	その他	許可取消・業務停止		改善命令等	検査命令等	廃棄命令等	その他
	令和2年	5,325	738	16	13	2	-	-	-	-	-	-	-	-	1	1	1	3	3	-	3	-	-	-	-	-	7	-	1	-	-	9	-
	令和3年	5,291	526	35	35	1	-	-	1	-	-	-	-	-	1	-	2	-	-	-	-	-	-	-	-	-	30	-	-	-	-	33	-
	令和4年	5,903	694	55	7	10	-	-	-	-	-	-	6	1	5	7	-	-	5	15	-	11	-	-	-	-	-	-	-	-	-	-	
	令和5年	5,936	695	43	47	5	-	-	-	-	-	-	-	-	-	1	15	-	2	-	7	-	-	-	-	-	13	-	-	-	-	6	-
	令和6年	6,056	713	26	41	2	-	-	-	-	-	-	-	-	-	1	-	-	-	-	12	-	-	-	-	-	12	-	-	-	-	19	-
医薬品	薬局	577	205	13	23	・	-	-	-	-	-	-	-	-	-	1	-	-	-	2	・	・	・	・	・	10	-	-	-	-	13	-	
	製造業専業(大臣許可分)	-	-	-	・	-	・	・	・	-	-	-	-	-	・	・	・	・	・	-	-	・	・	・	・	・	-	-	-	-	-	-	-
	製造業専業(知事許可分)	-	-	-	・	-	・	・	・	-	-	-	-	-	・	・	・	・	・	-	-	・	・	・	・	・	-	-	-	-	-	-	-
	製造業薬局	67	13	-	・	-	・	・	・	-	-	-	-	-	・	・	・	・	・	-	-	・	・	・	・	・	-	-	-	-	-	-	-
	製造販売業(第1種)	-	-	-	・	-	・	・	・	-	-	-	-	-	・	・	・	・	・	-	-	・	・	・	・	・	-	-	-	-	-	-	-
	製造販売業(第2種)	-	-	-	・	-	・	・	・	-	-	-	-	-	・	・	・	・	・	-	-	・	・	・	・	・	-	-	-	-	-	-	-
	製造販売業(薬局)	67	13	-	・	-	・	・	・	-	-	-	-	-	・	・	・	・	・	-	-	・	・	・	・	・	-	-	-	-	-	-	-
	店舗販売業	312	80	3	18	-	・	・	・	-	-	-	-	-	-	-	-	-	-	2	・	・	・	・	・	・	1	-	-	-	-	3	-
	卸売販売業	106	23	2	・	・	・	・	・	-	-	-	-	-	-	-	-	-	-	2	・	・	・	・	・	・	-	-	-	-	-	2	-
	薬種商販売業	-	-	-	-	・	・	・	・	-	-	-	-	-	-	-	-	-	-	-	-	・	・	・	・	・	-	-	-	-	-	-	-
特例販売業	32	2	-	・	・	・	・	・	-	-	-	-	-	-	-	-	-	-	-	-	・	・	・	・	・	-	-	-	-	-	-	-	
配置(販売業)	25	-	-	・	・	・	・	・	-	-	-	-	-	-	-	-	-	-	-	-	・	・	・	・	・	-	-	-	-	-	-	-	
配置(従事者)	69	-	-	・	・	・	・	・	-	-	-	-	-	-	-	-	-	-	-	-	・	・	・	・	・	-	-	-	-	-	-	-	
業務上取り扱う施設	・	29	-	・	・	・	・	・	-	-	-	-	-	-	-	-	-	-	-	-	・	・	・	・	・	-	-	-	-	-	-	-	
医薬部外品	製造業	4	2	-	・	-	・	・	-	-	-	-	-	-	-	-	-	-	-	-	・	・	・	・	・	-	-	-	-	-	-	-	
	製造販売業	7	3	-	・	-	・	・	-	-	-	-	-	-	-	-	-	-	-	-	・	・	・	・	・	-	-	-	-	-	-	-	
	販売業	・	-	-	・	・	・	・	-	-	-	-	-	-	・	・	・	・	・	-	-	・	・	・	・	・	-	-	-	-	-	-	-
	業務上取り扱う施設	・	-	-	・	・	・	・	-	-	-	-	-	-	・	・	・	・	・	-	-	・	・	・	・	・	-	-	-	-	-	-	-
化粧品	製造業	84	21	1	・	1	・	・	-	-	-	-	-	-	-	-	-	-	-	-	・	・	・	・	・	-	-	-	-	-	-	-	
	製造販売業	97	26	2	・	1	・	・	-	-	-	-	-	-	-	-	-	-	2	-	・	・	・	・	・	-	-	-	-	-	-	-	
	販売業	・	-	-	・	・	・	・	-	-	-	-	-	-	・	・	・	・	・	-	-	・	・	・	・	・	-	-	-	-	-	-	-
	業務上取り扱う施設	・	-	-	・	・	・	・	-	-	-	-	-	-	・	・	・	・	・	-	-	・	・	・	・	・	-	-	-	-	-	-	-
医療機器	製造業	9	1	-	・	-	・	・	-	-	-	-	-	-	-	-	-	-	-	-	・	・	・	・	・	-	-	-	-	-	-	-	
	修理業(大臣許可分)	-	-	-	・	-	・	・	-	-	-	-	-	-	-	-	-	-	-	-	-	・	・	・	・	-	-	-	-	-	-	-	
	修理業(知事許可分)	83	28	4	・	-	・	・	-	-	-	-	-	-	-	-	-	-	4	・	・	・	・	・	・	-	-	-	-	-	-	-	
	製造販売業(第1種)	-	-	-	・	-	・	・	-	-	-	-	-	-	・	・	・	・	・	-	-	・	・	・	・	・	-	-	-	-	-	-	-
	製造販売業(第2種)	3	-	-	・	-	・	・	-	-	-	-	-	-	・	・	・	・	・	-	-	・	・	・	・	・	-	-	-	-	-	-	-
	製造販売業(第3種)	-	-	-	・	-	・	・	-	-	-	-	-	-	・	・	・	・	・	-	-	・	・	・	・	・	-	-	-	-	-	-	-
	販売業(高度管理医療機器等)	726	117	1	・	-	・	・	-	-	-	-	-	-	・	・	・	・	・	-	-	・	・	・	・	・	1	-	-	-	-	1	-
	販売業(管理医療機器)	3,342	74	-	・	-	・	・	-	-	-	-	-	-	・	・	・	・	・	-	-	・	・	・	・	・	-	-	-	-	-	-	-
	販売業(一般医療機器)	・	-	-	・	・	・	・	-	-	-	-	-	-	・	・	・	・	・	-	-	・	・	・	・	・	-	-	-	-	-	-	-
	賃貸業(高度管理医療機器)	268	45	-	・	-	・	・	-	-	-	-	-	-	・	・	・	・	・	-	-	・	・	・	・	・	-	-	-	-	-	-	-
賃貸業(管理医療機器)	178	2	-	・	-	・	・	-	-	-	-	-	-	・	・	・	・	・	-	-	・	・	・	・	・	-	-	-	-	-	-	-	
賃貸業(一般医療機器)	・	-	-	・	・	・	・	-	-	-	-	-	-	・	・	・	・	・	-	-	・	・	・	・	・	-	-	-	-	-	-	-	
業務上取り扱う施設	・	29	-	・	・	・	・	-	-	-	-	-	-	・	・	・	・	・	-	-	・	・	・	・	・	-	-	-	-	-	-	-	
体外診断用医薬品	製造業	-	-	-	・	-	・	・	-	-	-	-	-	-	-	-	-	-	-	-	・	・	・	・	・	-	-	-	-	-	-	-	
	製造販売業	-	-	-	・	-	・	・	-	-	-	-	-	-	・	・	・	・	・	-	-	・	・	・	・	・	-	-	-	-	-	-	-
	業務上取り扱う施設	・	-	-	・	・	・	・	-	-	-	-	-	-	・	・	・	・	・	-	-	・	・	・	・	・	-	-	-	-	-	-	-
	再製医療等品	・	-	-	・	・	・	・	-	-	-	-	-	-	・	・	・	・	・	-	-	・	・	・	・	・	-	-	-	-	-	-	-
指定薬物を取り扱う施設	・	-	-	・	・	・	・	-	-	-	-	-	-	・	・	・	・	・	-	-	・	・	・	・	・	-	-	-	-	-	-	-	

【薬事】

第40表 毒物劇物営業登録・許可・届出施設数及び毒物劇物監視状況

(報告表第51)

令和6年度

	登録・届出・許可施設数 (年度末現在)	立入検査施行施設数 (年度中)	違反発見施設数 (年度中)	違反発見件数(年度中)					試験の結果毒物劇物又は政令で定める毒物劇物含有物であつたものの毒物劇物又は政令で定める毒物劇物含有物の取去	無登録・無届・無許可施設発見件数	処分件数(年度中)							告発件数	
				登録違反	取扱違反	表示違反	譲渡手続違反	その他			登録・許可取消	業務停止	設備改善命令	その他					
														登録違反	取扱違反	表示違反	譲渡手続違反		その他
令和2年	338	51	2	1	1	-	-	-	-	-	-	-	-	-	-	-	-	2	-
令和3年	352	49	5	-	1	1	-	3	-	-	-	-	-	-	-	1	-	1	-
令和4年	345	80	3	-	1	-	2	1	-	-	-	-	-	-	-	-	1	1	-
令和5年	340	103	18	-	8	1	3	6	-	-	-	-	-	-	-	-	-	-	-
令和6年	337	65	4	1	2	-	-	1	-	-	-	-	-	1	1	-	-	1	-
製造業	9	1	-	-	-	-	-	-	-	-	-	-	-	-	-	-	-	-	-
輸入業	3	1	-	-	-	-	-	-	-	-	-	-	-	-	-	-	-	-	-
一般販売業	254	30	3	1	2	-	-	-	-	-	-	-	-	1	1	-	-	-	-
農薬用品目販売業	64	32	-	-	-	-	-	-	-	・	-	-	-	-	-	-	-	-	-
特定品目販売業	6	-	-	-	-	-	-	-	-	・	-	-	-	-	-	-	-	-	-
電気めつき事業	-	-	-	-	-	-	-	-	-	-	・	・	-	-	-	-	-	-	-
金属熱処理事業	-	-	-	-	-	-	-	-	-	-	・	・	-	-	-	-	-	-	-
毒物劇物運送事業	1	-	-	-	-	-	-	-	-	-	・	・	-	-	-	-	-	-	-
しろあり防除事業	-	-	-	-	-	-	-	-	-	-	・	・	-	-	-	-	-	-	-
法第22条第5項の者	・	1	1	-	-	-	-	1	-	-	・	・	・	-	-	-	-	-	1
(別掲)特定毒物研究者	13	-	-	-	-	-	-	-	-	-	-	-	-	-	-	-	-	-	-

注)「特定毒物研究者」は人員数であり、「総数」には含まれていない。

【母体保護】

第41表 不妊手術件数, 事由、性・年齢階級別

(報告表第52)

令和6年度

		総数	18 19 歳	20 24 歳	25 29 歳	30 34 歳	35 39 歳	40 44 歳	45 49 歳	50 歳 以上	不 詳
令和2年		175	.	2	24	49	75	25	-	-	-
令和3年		155	.	11	28	57	40	19	-	-	-
令和4年		140	-	-	13	34	64	29	-	-	-
令和5年		134	-	4	14	33	62	21	-	-	-
令和6年		145	-	2	13	36	66	26	2	-	-
母体の生命危険		24	-	1	2	7	9	4	1	-	-
母体の健康低下		121	-	1	11	29	57	22	1	-	-
男	母体の生命危険	-	-	-	-	-	-	-	-	-	-
	母体の健康低下	-	-	-	-	-	-	-	-	-	-
	計	-	-	-	-	-	-	-	-	-	-
女	母体の生命危機	24	-	1	2	7	9	4	1	-	-
	母体の健康低下	121	-	1	11	29	57	22	1	-	-
	計	134	-	4	14	33	62	21	-	-	-

※「18-19歳」は令和4年度からの調査

第42表 人工妊娠中絶件数, 事由、妊娠週数・年齢階級別

(報告表第53)

令和6年度

		総数	13 歳 未 満	13 歳	14 歳	15 歳	16 歳	17 歳	18 歳	19 歳	20 24 歳	25 29 歳	30 34 歳	35 39 歳	40 44 歳	45 49 歳	50 歳 以上	不 詳
令和2年		1,967	-	-	3	5	-	43	39	95	490	391	374	322	155	19	1	2
令和3年		1,756	1	-	-	12	3	25	32	58	458	358	336	310	142	12	-	-
令和4年		1,622	-	1	1	3	5	29	25	53	402	361	280	288	155	5	-	-
令和5年		1,711	1	-	3	5	12	36	42	72	464	359	302	277	127	8	-	3
令和6年		1,848	0	1	3	8	22	31	58	76	457	401	319	316	138	14	-	4
母体の健康		1,844	-	1	3	8	21	31	58	75	457	400	318	316	138	14	-	4
暴行脅迫		4	-	-	-	-	1	-	-	1	-	1	1	-	-	-	-	-
満7週 以前	母体の健康	632	-	-	-	1	6	11	10	17	153	149	112	120	48	5	-	-
	暴行脅迫	-	-	-	-	-	-	-	-	-	-	-	-	-	-	-	-	-
	計	632	-	-	-	1	6	11	10	17	153	149	112	120	48	5	-	-
満8週 満11週	母体の健康	1,046	-	1	1	5	11	16	39	46	264	218	189	166	79	8	-	3
	暴行脅迫	2	-	-	-	-	-	-	-	1	-	-	1	-	-	-	-	-
	計	1,048	-	1	1	5	11	16	39	47	264	218	190	166	79	8	-	3
満12週 満15週	母体の健康	67	-	-	1	1	2	3	5	5	16	10	11	8	4	1	-	-
	暴行脅迫	1	-	-	-	-	-	-	-	-	-	1	-	-	-	-	-	-
	計	68	-	-	1	1	2	3	5	5	16	11	11	8	4	1	-	-
満16週 満19週	母体の健康	53	-	-	-	1	1	1	3	4	17	13	3	8	2	-	-	-
	暴行脅迫	1	-	-	-	-	1	-	-	-	-	-	-	-	-	-	-	-
	計	54	-	-	-	1	2	1	3	4	17	13	3	8	2	-	-	-
満20週 満21週	母体の健康	40	-	-	1	-	1	-	1	3	6	9	3	11	5	-	-	-
	暴行脅迫	-	-	-	-	-	-	-	-	-	-	-	-	-	-	-	-	-
	計	40	-	-	1	-	1	-	1	3	6	9	3	11	5	-	-	-
週数不詳	母体の健康	6	-	-	-	-	-	-	-	-	1	1	-	3	-	-	-	1
	暴行脅迫	-	-	-	-	-	-	-	-	-	-	-	-	-	-	-	-	-
	計	6	-	-	-	-	-	-	-	-	1	1	-	3	-	-	-	1

【特定医療(指定難病)・特定疾患】

第43表(1-6) 特定医療費(指定難病)受給者証所持者数、対象疾患、年齢階級別

(報告表第54)

令和6年度末現在

	総数	0-9歳	10-19歳	20-29歳	30-39歳	40-49歳	50-59歳	60-69歳	70-74歳	75歳以上
総数	12,906	3	97	839	1,094	1,603	2,242	2,547	1,510	2,971
1 球脊髄性筋萎縮症	8	-	-	-	-	1	1	3	3	-
2 筋萎縮性側索硬化症	96	-	-	-	1	8	16	22	15	34
3 脊髄性筋萎縮症	62	-	1	2	1	6	15	19	12	6
4 原発性側索硬化症	3	-	-	-	-	-	1	-	2	-
5 進行性核上性麻痺	223	-	-	-	-	-	1	38	35	149
6 パーキンソン病	1,569	-	-	3	1	13	61	235	286	970
7 大脳皮質基底核変性症	62	-	-	-	-	-	2	7	11	42
8 ハンチントン病	17	-	-	-	2	-	8	4	1	2
9 神経有棘赤血球症	-	-	-	-	-	-	-	-	-	-
10 シヤルコー・マリー・トゥース病	20	-	-	-	3	2	6	5	1	3
11 重症筋無力症	395	-	1	3	12	37	67	96	61	118
12 先天性筋無力症候群	-	-	-	-	-	-	-	-	-	-
13 多発性硬化症/ 視神経脊髄炎	186	-	4	8	33	40	42	35	12	12
14 慢性炎症性脱髄性多発神経炎/ 多巣性運動ニューロパチー	69	-	-	2	3	8	17	19	9	11
15 封入体筋炎	4	-	-	-	-	-	2	-	1	1
16 クロウ・深瀬症候群	4	-	-	-	-	1	-	1	-	2
17 多系統萎縮症	86	-	-	-	-	1	14	25	23	23
18 脊髄小脳変性症(多系統萎縮症を除く。)	148	-	-	5	13	18	17	39	23	33
19 ライノーム病	23	-	-	3	5	9	3	-	1	2
20 副腎白質ジストロフィー	7	-	-	2	2	1	1	-	-	1
21 ミトコンドリア病	33	-	2	11	3	2	6	5	-	4
22 もやもや病	115	-	8	11	16	22	30	19	6	3
23 プリオン病	5	-	-	-	-	1	-	-	1	3
24 亜急性硬化性全脳炎	11	-	-	2	9	-	-	-	-	-
25 進行性多巣性白質脳症	1	-	-	-	-	-	-	-	1	-
26 HTLV-1 関連脊髄症	79	-	-	-	-	2	6	19	14	38
27 特発性基底核石灰化症	2	-	-	1	-	-	-	-	1	-
28 全身性アミロイドーシス	39	-	-	-	-	-	6	12	10	11
29 ウルリッヒ病	2	-	-	1	-	1	-	-	-	-
30 遠位型ミオパチー	4	-	-	-	-	2	-	1	-	1
31 ベスレムミオパチー	-	-	-	-	-	-	-	-	-	-
32 自己食空胞性ミオパチー	-	-	-	-	-	-	-	-	-	-
33 シュワルツ・ヤンベル症候群	1	-	-	-	-	-	-	1	-	-
34 神経線維腫症	36	-	1	4	10	7	4	7	2	1
35 天疱瘡	42	-	-	-	1	7	11	10	5	8
36 表皮水疱症	2	-	-	-	1	-	-	1	-	-
37 膿疱性乾癬(汎発型)	34	-	-	-	1	5	8	10	5	5
38 ステイヴンス・ジョンソン症候群	1	-	-	-	-	-	1	-	-	-
39 中毒性表皮壊死症	1	-	-	-	-	-	1	-	-	-
40 高安静脈炎	63	-	2	9	13	15	5	7	3	9
41 巨細胞性動脈炎	45	-	-	-	-	-	-	13	8	24
42 結節性多発動脈炎	16	-	-	1	2	3	2	3	1	4
43 顕微鏡的多発血管炎	107	-	-	-	3	4	10	22	13	55
44 多発血管炎性肉芽腫症	33	-	-	-	-	3	2	10	8	10
45 好酸球性多発血管炎性肉芽腫症	102	-	-	-	5	15	16	24	20	22
46 悪性関節リウマチ	58	-	-	-	1	3	7	15	10	22
47 バージャー病	8	-	-	2	1	2	1	2	-	-
48 原発性抗リン脂質抗体症候群	19	-	-	1	1	5	1	7	2	2
49 全身性エリテマトーデス	1,273	-	5	139	197	265	317	203	71	76
50 皮膚筋炎/ 多発性筋炎	329	-	2	3	14	42	62	91	46	69
51 全身性強皮症	232	-	-	4	9	29	40	63	36	51
52 混合性結合組織病	121	-	-	4	8	21	31	33	13	11
53 シェーグレン症候群	401	-	-	9	30	73	85	88	55	61
54 成人スチル病	49	-	-	2	4	6	5	14	9	9
55 再発性多発軟骨炎	14	-	-	1	1	3	2	3	3	1
56 ベーチェット病	90	-	1	7	21	15	18	14	7	7
57 特発性拡張型心筋症	193	-	-	1	12	30	36	47	18	49
58 肥大型心筋症	26	-	-	1	1	6	4	3	6	5
59 拘束型心筋症	-	-	-	-	-	-	-	-	-	-
60 再生不良性貧血	101	-	2	3	8	10	9	18	16	35

【特定医療(指定難病)・特定疾患】

第43表(2-6) 特定医療費(指定難病)受給者証所持者数、対象疾患、年齢階級別

(報告表第54)

令和6年度末現在

	総数	0-9歳	10-19歳	20-29歳	30-39歳	40-49歳	50-59歳	60-69歳	70-74歳	75歳以上
61 自己免疫性溶血性貧血	8	-	-	-	1	2	-	1	1	3
62 発作性夜間ヘモグロビン尿症	14	-	-	2	2	4	1	2	1	2
63 特発性血小板減少性紫斑病	145	-	3	7	9	21	18	23	17	47
64 血栓性血小板減少性紫斑病	10	-	-	-	-	1	2	2	2	3
65 原発性免疫不全症候群	40	-	1	6	7	8	11	4	1	2
66 Ig A 腎症	304	-	2	32	40	64	70	54	19	23
67 多発性嚢胞腎	132	-	-	3	13	33	48	20	9	6
68 黄色靭帯骨化症	142	-	-	1	8	4	23	41	20	45
69 後縦靭帯骨化症	433	-	-	-	4	28	78	140	73	110
70 広範脊柱管狭窄症	52	-	-	-	-	-	4	9	14	25
71 特発性大腿骨頭壊死症	257	-	-	8	24	50	80	52	21	22
72 下垂性ADH 分泌異常症	43	-	1	7	7	8	15	1	3	1
73 下垂性TSH 分泌亢進症	1	-	-	-	-	-	-	1	-	-
74 下垂性PRL 分泌亢進症	19	-	1	3	7	4	3	1	-	-
75 クッシング病	6	-	-	-	1	2	1	1	1	-
76 下垂性ゴナドトロピン分泌亢進症	-	-	-	-	-	-	-	-	-	-
77 下垂性成長ホルモン分泌亢進症	30	-	-	-	3	5	11	6	2	3
78 下垂性前葉機能低下症	243	-	4	29	38	43	52	36	21	20
79 家族性高コレステロール血症(ホモ接合体)	7	-	-	2	2	1	1	1	-	-
80 甲状腺ホルモン不応症	1	-	-	-	-	-	1	-	-	-
81 先天性副腎皮質酵素欠損症	7	-	-	3	-	3	1	-	-	-
82 先天性副腎低形成症	-	-	-	-	-	-	-	-	-	-
83 アジソン病	10	-	1	1	-	2	3	2	-	1
84 サルコイドーシス	162	-	1	-	3	14	27	67	20	30
85 特発性間質性肺炎	181	-	-	-	-	1	8	30	47	95
86 肺動脈性肺高血圧症	75	-	-	2	9	6	11	18	12	17
87 肺静脈閉塞症/肺毛細血管腫症	-	-	-	-	-	-	-	-	-	-
88 慢性血栓性肺高血圧症	43	-	-	1	-	3	11	14	3	11
89 リンパ管腫症	7	-	-	-	2	2	2	1	-	-
90 網膜色素変性症	394	-	1	5	11	26	64	83	64	140
91 バッド・キアリ症候群	5	-	-	1	-	1	1	1	-	1
92 特発性門脈圧亢進症	6	-	-	2	1	-	1	1	-	1
93 原発性胆汁性胆管炎	383	-	-	-	4	33	88	124	52	82
94 原発性硬化性胆管炎	12	-	-	-	1	1	2	3	3	2
95 自己免疫性肝炎	74	-	-	-	6	5	17	17	14	15
96 クロウン病	560	-	11	111	117	111	118	63	16	13
97 潰瘍性大腸炎	1,134	-	16	110	175	193	231	218	90	101
98 好酸球性消化管疾患	19	-	2	-	3	4	7	1	1	1
99 慢性特発性偽性腸閉塞症	1	-	-	-	-	-	1	-	-	-
100 巨大膀胱短小結腸腸管蠕動不全症	-	-	-	-	-	-	-	-	-	-
101 腸管神経節細胞減少症	-	-	-	-	-	-	-	-	-	-
102 ルビンシュタイン・テイビ症候群	1	-	-	1	-	-	-	-	-	-
103 CFC 症候群	-	-	-	-	-	-	-	-	-	-
104 コステロ症候群	1	-	-	1	-	-	-	-	-	-
105 チャージ症候群	-	-	-	-	-	-	-	-	-	-
106 クリオピリン関連周期熱症候群	1	-	-	-	1	-	-	-	-	-
107 若年性特発性関節炎	13	-	-	10	3	-	-	-	-	-
108 TNF 受容体関連周期性症候群	-	-	-	-	-	-	-	-	-	-
109 非典型性溶血性尿毒症症候群	-	-	-	-	-	-	-	-	-	-
110 ブラウ症候群	1	-	-	1	-	-	-	-	-	-
111 先天性ミオパチー	4	-	-	2	-	1	1	-	-	-
112 マリネスコ・シェーグレン症候群	-	-	-	-	-	-	-	-	-	-
113 筋ジストロフィー	120	-	3	21	20	14	35	19	4	4
114 非ジストロフィー性ミオトニー症候群	3	-	-	1	-	1	1	-	-	-
115 遺伝性周期性四肢麻痺	10	-	1	1	1	4	1	2	-	-
116 アトピー性脊髄炎	1	-	-	-	1	-	-	-	-	-
117 脊髄空洞症	10	-	1	1	-	3	2	-	2	1
118 脊髄髄膜瘤	6	-	-	5	-	-	1	-	-	-
119 アイザックス症候群	-	-	-	-	-	-	-	-	-	-
120 遺伝性ジストニア	4	-	-	3	1	-	-	-	-	-

【特定医療(指定難病)・特定疾患】

第43表(4-6) 特定医療費(指定難病)受給者証所持者数、対象疾患、年齢階級別

(報告表第54)

令和6年度末現在

	総数	0-9歳	10-19歳	20-29歳	30-39歳	40-49歳	50-59歳	60-69歳	70-74歳	75歳以上
181	クルーゾン症候群	-	-	-	-	-	-	-	-	-
182	アペール症候群	-	-	-	-	-	-	-	-	-
183	ファイファー症候群	-	-	-	-	-	-	-	-	-
184	アントレー・ピクスラー症候群	-	-	-	-	-	-	-	-	-
185	コフィン・シリズ症候群	-	-	-	-	-	-	-	-	-
186	ロスモンド・トムソン症候群	-	-	-	-	-	-	-	-	-
187	歌舞伎症候群	-	-	-	-	-	-	-	-	-
188	多脾症候群	7	-	3	3	-	-	-	-	1
189	無脾症候群	6	-	4	1	1	-	-	-	-
190	鯉耳腎症候群	-	-	-	-	-	-	-	-	-
191	ウェルナー症候群	-	-	-	-	-	-	-	-	-
192	コケイン症候群	-	-	-	-	-	-	-	-	-
193	ブラダー・ウィリ症候群	2	1	-	1	-	-	-	-	-
194	ゾトス症候群	1	-	1	-	-	-	-	-	-
195	ヌーナン症候群	1	-	1	-	-	-	-	-	-
196	ヤング・シンブソン症候群	-	-	-	-	-	-	-	-	-
197	1 p 36 欠失症候群	-	-	-	-	-	-	-	-	-
198	4 p 欠失症候群	1	-	1	-	-	-	-	-	-
199	5 p 欠失症候群	1	-	1	-	-	-	-	-	-
200	第14 番染色体父親性ダイソミー症候群	1	1	-	-	-	-	-	-	-
201	アンジェルマン症候群	1	-	-	1	-	-	-	-	-
202	スミス・マギニス症候群	-	-	-	-	-	-	-	-	-
203	22 q 11.2 欠失症候群	3	-	2	1	-	-	-	-	-
204	エマヌエル症候群	-	-	-	-	-	-	-	-	-
205	脆弱X 症候群関連疾患	1	-	-	-	-	-	-	1	-
206	脆弱X 症候群	-	-	-	-	-	-	-	-	-
207	総動脈幹遺残症	2	-	1	1	-	-	-	-	-
208	修正大血管転位症	8	1	4	1	-	-	2	-	-
209	完全大血管転位症	13	-	10	1	1	1	-	-	-
210	単心室症	17	-	13	3	1	-	-	-	-
211	左心低形成症候群	1	-	1	-	-	-	-	-	-
212	三尖弁閉鎖症	5	-	5	-	-	-	-	-	-
213	心室中隔欠損を伴わない肺動脈閉鎖症	11	-	9	2	-	-	-	-	-
214	心室中隔欠損を伴う肺動脈閉鎖症	5	-	4	1	-	-	-	-	-
215	ファロー四徴症	33	3	17	6	6	-	1	-	-
216	両大血管右室起始症	6	-	6	-	-	-	-	-	-
217	エプスタイン病	3	-	1	2	-	-	-	-	-
218	アルポート症候群	2	-	-	-	2	-	-	-	-
219	ギャロウェイ・モフト症候群	-	-	-	-	-	-	-	-	-
220	急速進行性糸球体腎炎	4	-	-	-	-	1	2	-	1
221	抗糸球体基底膜腎炎	14	-	1	1	1	2	3	3	3
222	一次性ネフローゼ症候群	179	-	36	26	18	25	24	16	34
223	一次性膜性増殖性糸球体腎炎	9	-	3	-	-	2	-	2	2
224	紫斑病性腎炎	15	-	5	1	1	2	1	3	2
225	先天性腎性尿崩症	1	-	1	-	-	-	-	-	-
226	間質性膀胱炎(ハンナ型)	18	-	-	-	1	-	8	3	6
227	オスラー病	5	-	-	-	-	2	-	2	1
228	閉塞性細気管支炎	1	-	1	-	-	-	-	-	-
229	肺胞蛋白症(自己免疫性又は先天性)	4	-	-	-	-	2	2	-	-
230	肺胞低換気症候群	4	-	1	-	-	2	1	-	-
231	α 1 - アンチトリプシン欠乏症	-	-	-	-	-	-	-	-	-
232	カーニー複合	1	-	-	-	-	1	-	-	-
233	ウォルフラム症候群	-	-	-	-	-	-	-	-	-
234	ペルオキシノーム病(副腎白質ジストロフィーを除く。)	-	-	-	-	-	-	-	-	-
235	副甲状腺機能低下症	8	-	-	3	2	1	2	-	-
236	偽性副甲状腺機能低下症	3	-	2	-	-	-	1	-	-
237	副腎皮質刺激ホルモン不応症	-	-	-	-	-	-	-	-	-
238	ビタミンD 抵抗性くる病/骨軟化症	4	-	2	-	1	-	1	-	-
239	ビタミンD 依存性くる病/骨軟化症	-	-	-	-	-	-	-	-	-
240	フェニルケトン尿症	3	-	1	2	-	-	-	-	-

【特定医療(指定難病)・特定疾患】

第43表(5-6) 特定医療費(指定難病)受給者証所持者数、対象疾患、年齢階級別

(報告表第54)

令和6年度末現在

	総数	0-9歳	10-19歳	20-29歳	30-39歳	40-49歳	50-59歳	60-69歳	70-74歳	75歳以上
241 高チロシン血症1型	-	-	-	-	-	-	-	-	-	-
242 高チロシン血症2型	-	-	-	-	-	-	-	-	-	-
243 高チロシン血症3型	-	-	-	-	-	-	-	-	-	-
244 メーブルシロップ尿症	-	-	-	-	-	-	-	-	-	-
245 プロピオン酸血症	1	-	-	1	-	-	-	-	-	-
246 メチルマロン酸血症	-	-	-	-	-	-	-	-	-	-
247 イソ吉草酸血症	-	-	-	-	-	-	-	-	-	-
248 グルコーストランスポーター1欠損症	-	-	-	-	-	-	-	-	-	-
249 グルタル酸血症1型	-	-	-	-	-	-	-	-	-	-
250 グルタル酸血症2型	-	-	-	-	-	-	-	-	-	-
251 尿素サイクル異常症	-	-	-	-	-	-	-	-	-	-
252 リジン尿性蛋白不耐症	-	-	-	-	-	-	-	-	-	-
253 先天性葉酸吸収不全	-	-	-	-	-	-	-	-	-	-
254 ボルフィリン症	1	-	-	-	-	-	1	-	-	-
255 複合カルボキシラーゼ欠損症	-	-	-	-	-	-	-	-	-	-
256 筋型糖原病	-	-	-	-	-	-	-	-	-	-
257 肝型糖原病	1	-	-	-	1	-	-	-	-	-
258 ガラクトース-1-リン酸ウリジルトランスフェラーゼ欠損症	-	-	-	-	-	-	-	-	-	-
259 レンチンコレステロールアシルトランスフェラーゼ欠損症	1	-	-	-	-	-	-	1	-	-
260 シトステロール血症	-	-	-	-	-	-	-	-	-	-
261 タンジール病	-	-	-	-	-	-	-	-	-	-
262 原発性高カイロミクロン血症	1	-	-	1	-	-	-	-	-	-
263 脳髄黄色腫症	9	-	-	-	-	3	3	2	1	-
264 無βリポタンパク血症	-	-	-	-	-	-	-	-	-	-
265 脂肪萎縮症	-	-	-	-	-	-	-	-	-	-
266 家族性地中海熱	11	-	-	2	1	2	2	2	1	1
267 高IgD症候群	-	-	-	-	-	-	-	-	-	-
268 中條・西村症候群	-	-	-	-	-	-	-	-	-	-
269 化膿性無菌性関節炎・壊疽性膿皮症・アクネ症候群	1	-	-	-	-	-	1	-	-	-
270 慢性再発性多発性骨髄炎	-	-	-	-	-	-	-	-	-	-
271 強直性脊椎炎	85	-	-	4	15	23	25	11	4	3
272 進行性骨化性線維異形成症	-	-	-	-	-	-	-	-	-	-
273 肋骨異常を伴う先天性側弯症	1	-	1	-	-	-	-	-	-	-
274 骨形成不全症	5	-	-	4	1	-	-	-	-	-
275 タナトフォリック骨異形成症	-	-	-	-	-	-	-	-	-	-
276 軟骨無形成症	1	-	-	-	1	-	-	-	-	-
277 リンパ管腫症/ゴーム病	-	-	-	-	-	-	-	-	-	-
278 巨大リンパ管奇形(頸部顔面病変)	-	-	-	-	-	-	-	-	-	-
279 巨大静脈奇形(頸部口腔咽頭びまん性病変)	-	-	-	-	-	-	-	-	-	-
280 巨大動脈奇形(頸部顔面又は四肢病変)	-	-	-	-	-	-	-	-	-	-
281 クリッペル・トレノネー・ウェーバー症候群	2	-	1	1	-	-	-	-	-	-
282 先天性赤血球形成異常性貧血	-	-	-	-	-	-	-	-	-	-
283 後天性赤芽球癆	28	-	-	1	-	1	-	2	8	16
284 ダイヤモンド・ブラックファン貧血	1	-	-	1	-	-	-	-	-	-
285 ファンconi貧血	-	-	-	-	-	-	-	-	-	-
286 遺伝性鉄芽球性貧血	-	-	-	-	-	-	-	-	-	-
287 エプスタイン症候群	-	-	-	-	-	-	-	-	-	-
288 自己免疫性後天性凝固因子欠乏症	6	-	-	-	-	-	-	1	1	4
289 クロンカイト・カナダ症候群	5	-	-	-	1	-	2	1	1	-
290 非特異性多発性小腸潰瘍症	2	-	-	-	-	-	1	-	-	1
291 ヒルシュスプルング病(全結腸型又は小腸型)	-	-	-	-	-	-	-	-	-	-
292 総排泄腔外反症	1	-	-	1	-	-	-	-	-	-
293 総排泄腔遺残	-	-	-	-	-	-	-	-	-	-
294 先天性横隔膜ヘルニア	-	-	-	-	-	-	-	-	-	-
295 乳幼児肝巨大血管腫	-	-	-	-	-	-	-	-	-	-
296 胆道閉鎖症	2	-	-	1	-	1	-	-	-	-
297 アラジール症候群	2	-	-	2	-	-	-	-	-	-
298 遺伝性睥炎	1	-	-	-	1	-	-	-	-	-
299 嚢胞性線維症	1	-	-	1	-	-	-	-	-	-
300 IgG4関連疾患	19	-	-	-	-	1	-	8	3	7

【特定医療(指定難病)・特定疾患】

第44表 特定医療における支給認定件数, 医療区分・所得区分の状況

(報告表第57)

令和6年度

	支給認定件数						
	総数	生活保護	低所得 I	低所得 II	一般所得 I	一般所得 II	上位所得
原則	9,180	612	2,053	1,555	3,166	1,474	320
軽症高額(原則の再掲)	3,575	132	920	656	1,159	577	131
高額かつ長期	3,287	35	398	293	1,609	794	158
人工呼吸器等装着者	133	18					115

第45表 小児慢性特定疾病医療受給者証所持者数

(報告表第58)

令和6年度

	総数	0歳	1歳	2歳	3歳	4歳	5歳	6歳	7歳	8歳	9歳
総数	2,872	90	111	91	106	114	128	129	149	166	195
悪性新生物	218	4	2	10	6	12	18	13	14	13	12
慢性腎疾患	197	1	-	4	2	3	4	3	8	13	6
慢性呼吸器疾患	225	27	29	17	19	8	13	11	11	14	11
慢性心疾患	464	35	42	28	24	22	22	32	24	21	19
内分泌疾患	789	3	6	6	16	23	35	32	41	62	82
膠原病	84	-	1	-	1	3	2	3	1	4	3
糖尿病	158	1	-	1	-	-	4	3	4	9	10
先天性代謝異常	81	-	2	4	2	7	2	5	4	5	1
血液疾患	48	2	2	1	2	3	-	4	2	1	4
免疫疾患	27	-	1	7	-	1	-	1	3	-	2
神経・筋疾患	319	8	15	5	21	21	18	18	23	15	27
慢性消化器疾患	140	2	4	3	1	6	3	2	4	3	7
染色体又は遺伝子に変化を伴う症候群	58	6	4	2	7	2	5	1	6	2	5
皮膚疾患	14	-	1	2	-	-	-	-	1	1	2
骨系統疾患	38	1	1	1	3	2	1	1	2	1	4
脈管系疾患	12	-	1	-	2	1	1	-	1	2	-

	10歳	11歳	12歳	13歳	14歳	15歳	16歳	17歳	18歳	19歳
総数	185	179	182	173	163	141	143	176	141	110
悪性新生物	5	13	15	7	10	12	12	14	17	9
慢性腎疾患	12	9	16	16	19	12	20	24	13	12
慢性呼吸器疾患	12	10	8	6	8	4	1	5	7	4
慢性心疾患	24	23	22	29	16	16	16	22	16	11
内分泌疾患	87	75	62	51	51	43	29	39	26	20
膠原病	3	6	7	5	6	9	6	7	14	3
糖尿病	7	10	9	14	16	15	17	16	14	8
先天性代謝異常	3	3	6	9	5	4	8	7	2	2
血液疾患	-	-	3	5	3	4	1	6	1	4
免疫疾患	2	1	-	2	1	1	1	-	1	3
神経・筋疾患	18	19	19	16	11	10	16	18	11	10
慢性消化器疾患	5	2	8	8	8	10	13	13	15	23
染色体又は遺伝子に変化を伴う症候群	4	2	2	1	1	1	1	3	2	1
皮膚疾患	-	3	2	-	2	-	-	-	-	-
骨系統疾患	3	2	3	4	5	-	2	1	1	-
脈管系疾患	-	1	-	-	1	-	-	1	1	-

【特定医療(指定難病)・特定疾患】

第46表 小児慢性特定疾病医療における所得区分の状況

(報告表第60)

令和6年度

	支給認定件数					
	生活保護	低所得Ⅰ	低所得Ⅱ	一般所得Ⅰ	一般所得Ⅱ	上位所得
原則	27	261	200	829	690	117
重症	6	41	32	230	205	27
人工呼吸器等装着者	6	141				
血友病患者						23

【狂犬病予防】

第47表 犬の登録申請数及び狂犬病予防状況

(報告表第61)

令和6年度

	登録申請数	登録頭数 (年度末 現在)	予防注射済票交付数			徘徊犬の抑留及び返還頭数		犬の死亡 届出件数
			市町村の 注射実施	その他の 注射実施	総数	抑留	返還	
令和2年度	5,565	62,699	4,483	23,033	27,516	936	379	3,904
令和3年度	5,728	63,991	9,068	22,254	31,322	705	319	3,629
令和4年度	5,860	62,958	10,304	22,699	33,003	683	297	4,070
令和5年度	5,862	63,141	10,698	22,232	32,930	624	300	4,024
令和6年度	5,651	62,338	10,950	22,400	33,350	679	301	3,925

年度報 全国—都道府県—指定都市—中核市表、図

全国、都道府県表-1

精神障害者申請通報届出数・措置入院患者数・医療保護入院届出数・精神障害者保健福祉手帳交付台帳登載数¹⁾(有効期限切れを除く。), 都道府県—指定都市(再掲)別

	申請通報届出数(件) (令和6(2024)年度)	措置入院患者数(人) (令和6(2024)年度末現在)	医療保護入院届出数(件) (令和6(2024)年度)	精神障害者保健福祉手帳 交付台帳登載数 ¹⁾ (人) (令和6(2024)年度末現在)
全 国	26,246	1,349	180,833	1,547,433
北海道	1,313	31	8,650	64,504
青森	350	12	2,731	11,711
岩手	228	4	1,475	14,988
宮城	333	30	2,737	25,890
秋田	150	10	2,118	8,702
山形	202	18	2,718	7,140
福島	433	34	2,445	18,811
茨城	332	34	2,870	28,439
栃木	394	33	2,154	19,988
群馬	581	13	3,427	18,674
埼玉	1,781	85	10,279	86,620
千葉	749	52	6,226	72,195
東京都	4,095	258	16,572	177,090
神奈川県	2,191	83	10,459	123,275
新潟	308	23	3,975	24,710
富山	216	20	1,784	9,804
石川	230	14	2,608	11,580
福井	140	3	1,905	9,167
山梨	140	12	1,448	9,599
長野	553	50	2,493	30,274
岐阜	283	7	2,410	25,844
静岡県	821	28	4,317	34,215
愛知県	1,229	64	8,415	109,514
三重	345	29	3,012	19,998
滋賀	308	10	1,258	15,432
京都府	574	7	3,975	34,293
大阪府	1,680	49	13,127	135,864
兵庫県	1,587	22	6,621	63,550
奈良	280	2	2,552	18,131
和歌山	187	-	989	11,004
鳥取	73	4	1,064	7,360
島根	135	13	347	9,721
岡山	325	12	3,641	19,567
広島	382	54	4,112	42,408
山口	185	11	2,464	13,322
徳島	140	2	1,253	7,293
香川県	168	15	1,561	8,802
愛媛	262	9	1,453	14,003
高知	106	7	1,578	8,038
福岡	875	78	12,162	70,840
佐賀	115	20	1,581	8,992
長崎	157	10	1,049	15,254
熊本	317	19	4,493	20,378
大分	293	11	1,582	13,610
宮崎	266	7	1,079	12,357
鹿児島	149	8	2,343	18,112
沖縄	285	32	3,321	16,370
指定都市(再掲)				
札幌市	557	14	4,121	35,795
仙台市	166	7	1,269	14,389
さいたま市	359	19	1,085	15,739
千葉市	218	11	1,138	11,413
横浜市	865	22	4,688	53,675
川崎市	351	16	1,776	18,819
相模原市	192	9	360	12,296
新潟市	165	5	1,288	8,771
静岡市	199	5	908	7,485
浜松市	140	13	1,022	8,819
名古屋市	592	17	2,687	40,246
京都市	451	5	1,379	23,580
大阪市	754	23	585	55,019
堺市	208	4	2,702	12,988
神戸市	567	6	2,069	23,299
岡山市	155	6	2,563	8,465
広島市	205	14	2,421	21,321
北九州市	184	9	1,534	12,642
福岡市	307	28	4,727	27,940
熊本市	184	14	1,921	10,367

全国、都道府県図-1 グラフでみる精神障害者申請通報届出数・措置入院患者数・医療保護入院届出数

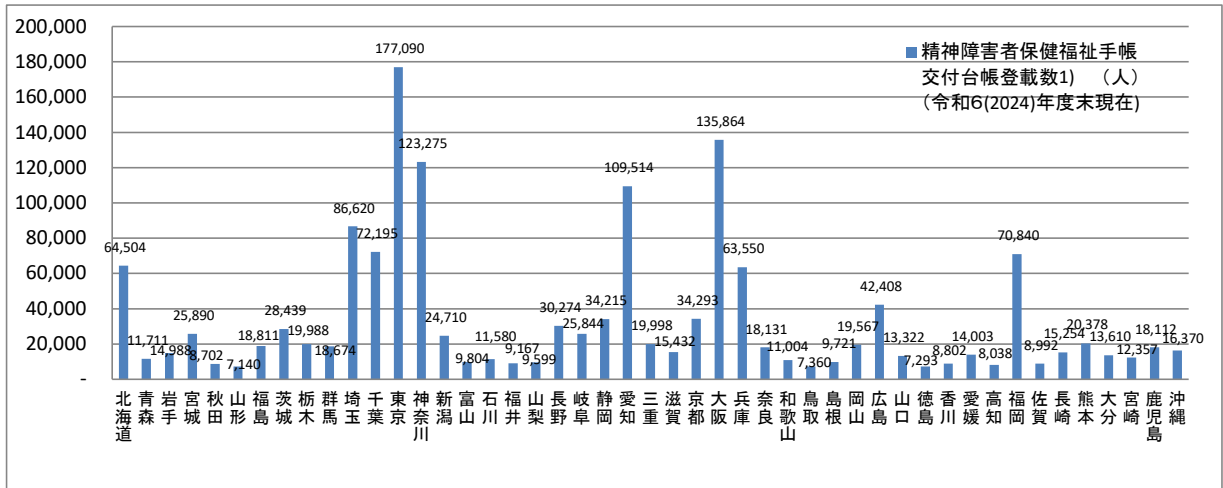
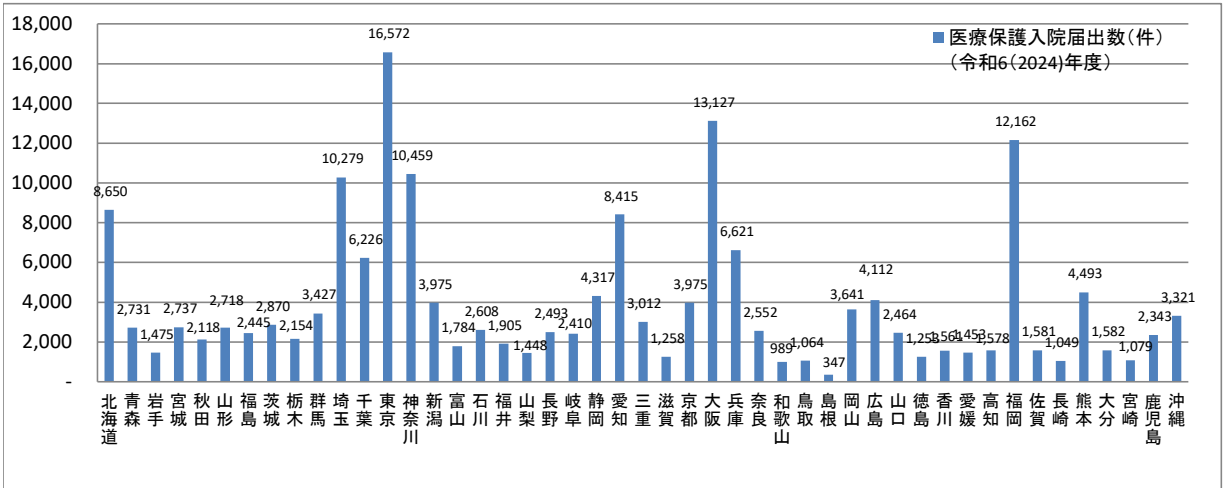
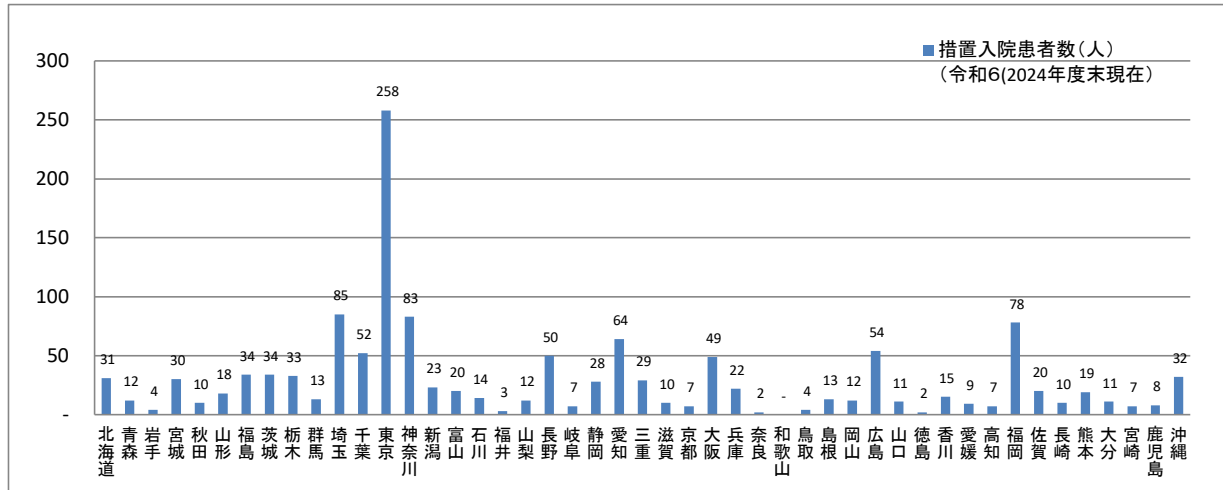
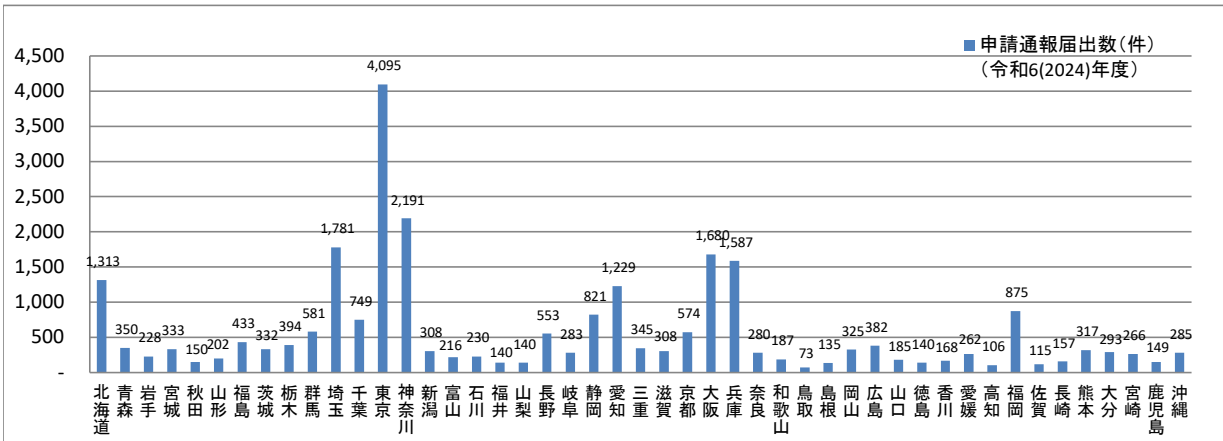

全国、都道府県図-2-② グラフで見る精神保健福祉センター相談内容別人員数(延人員)

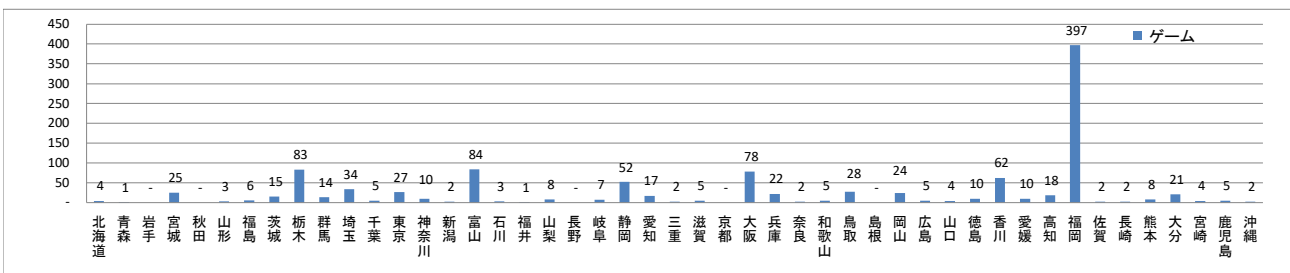
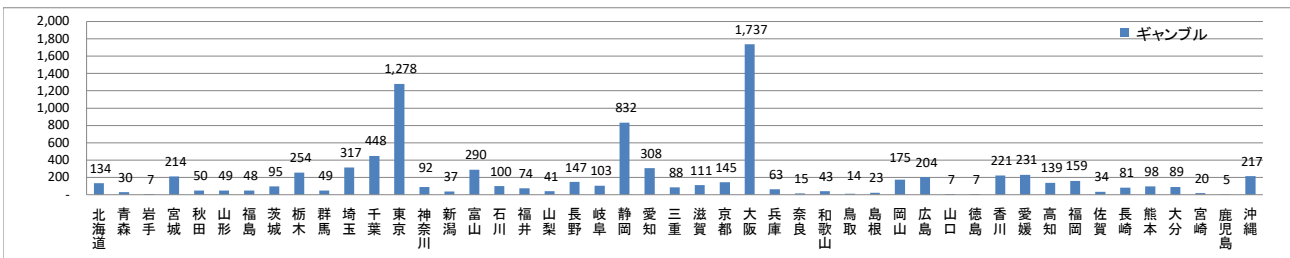
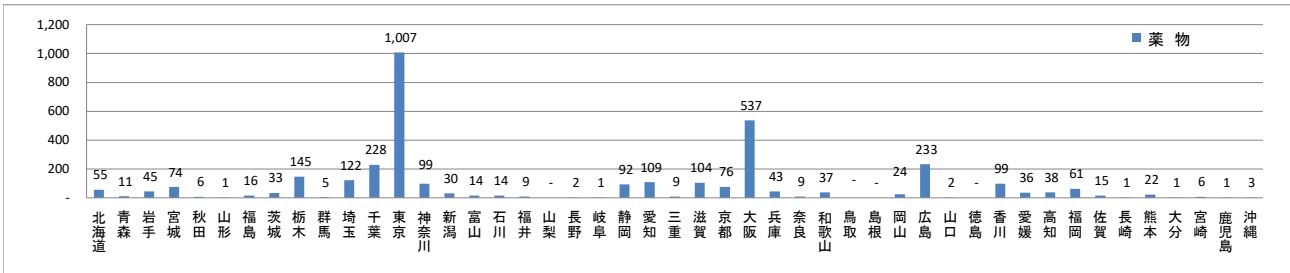
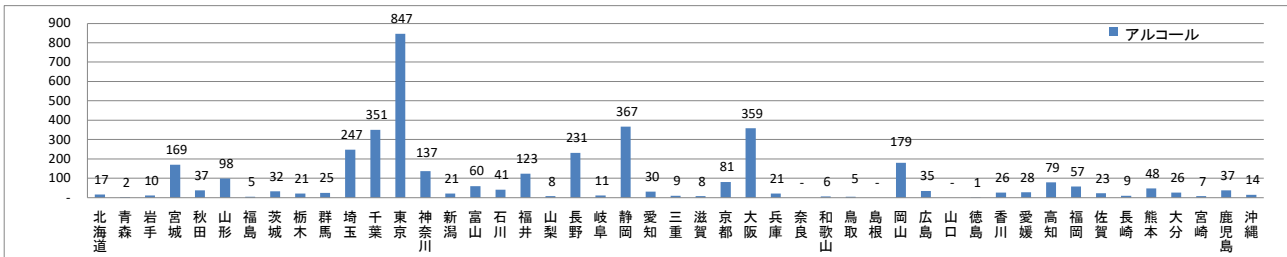
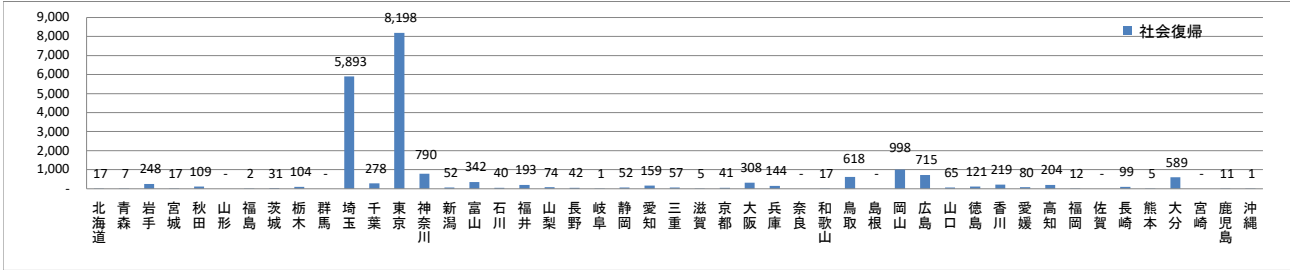
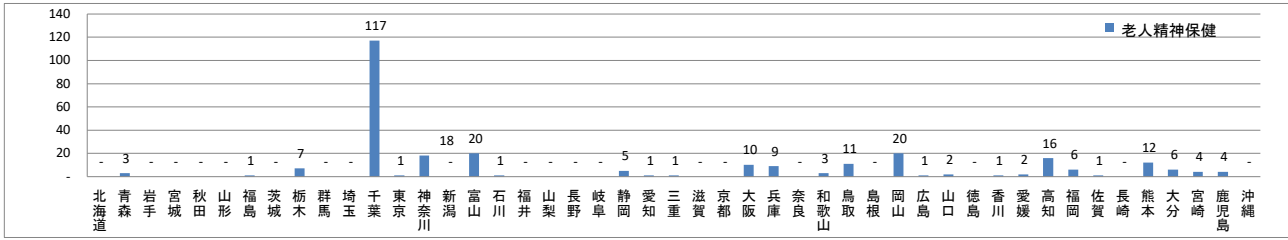

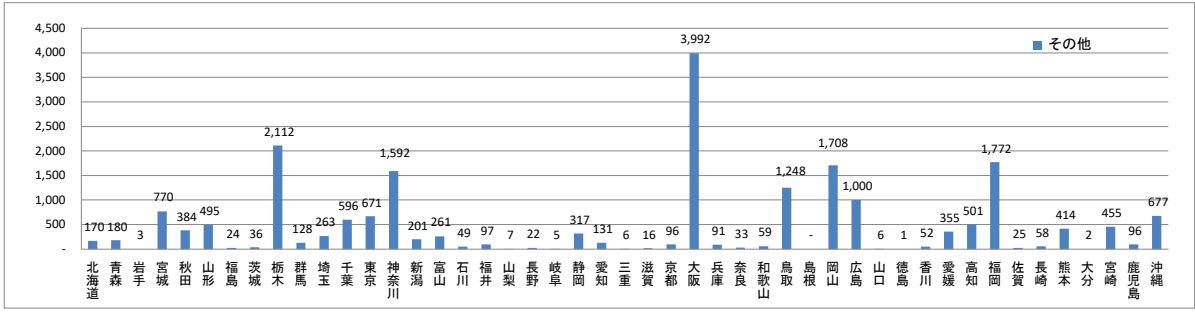
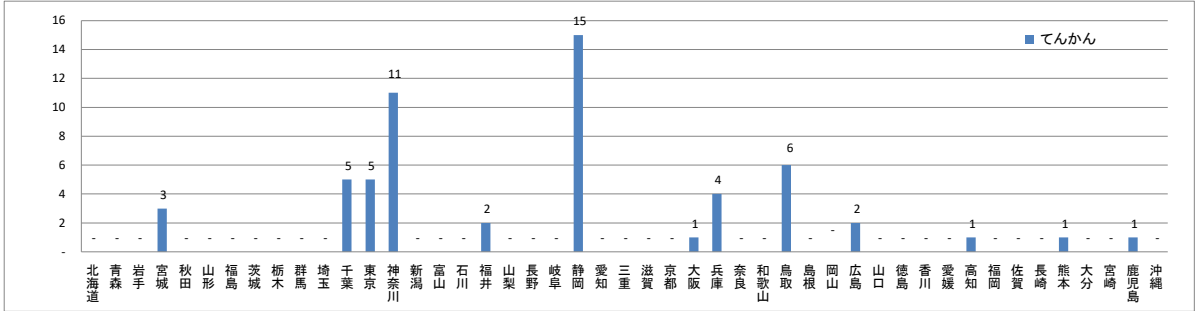
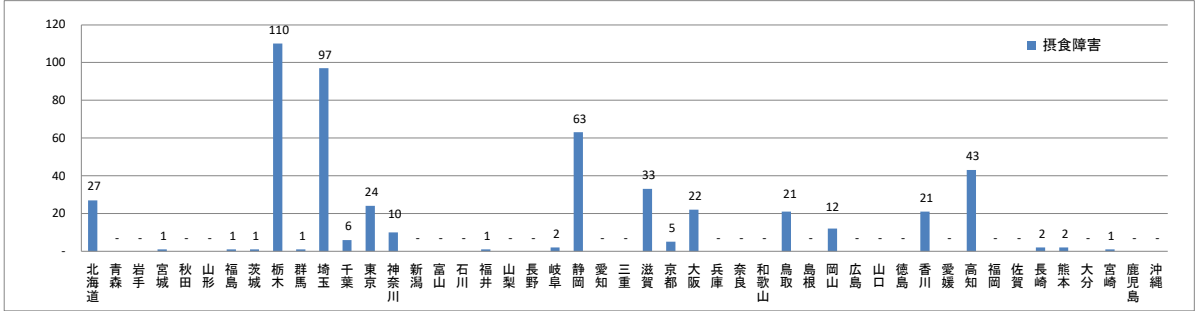
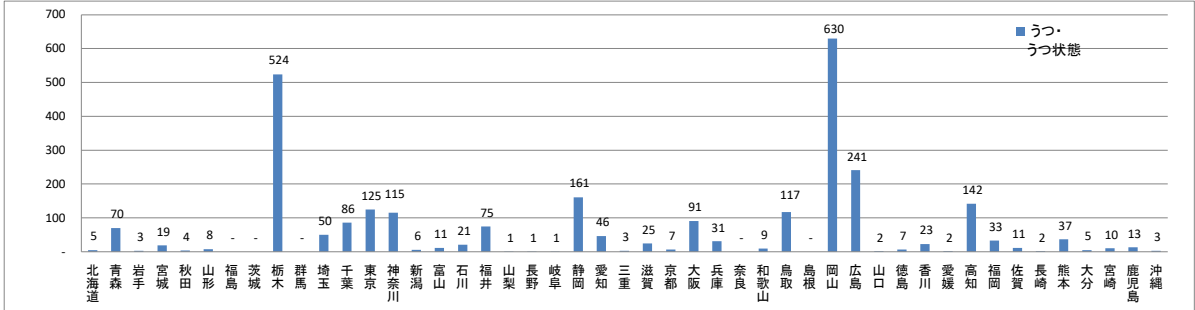
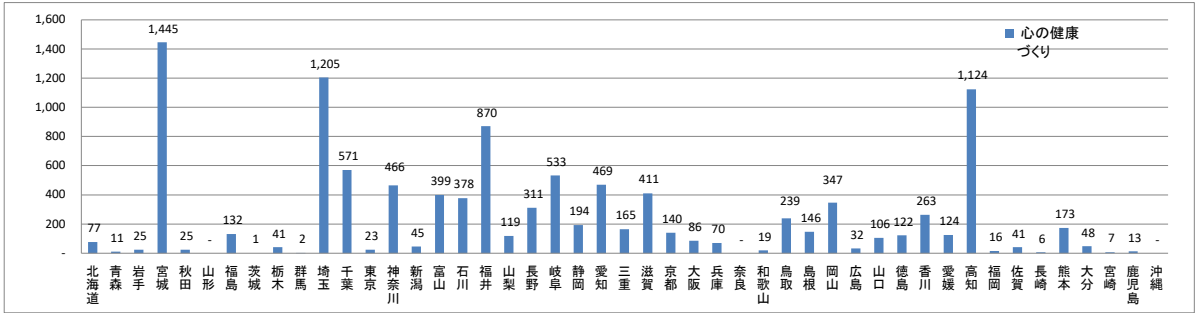
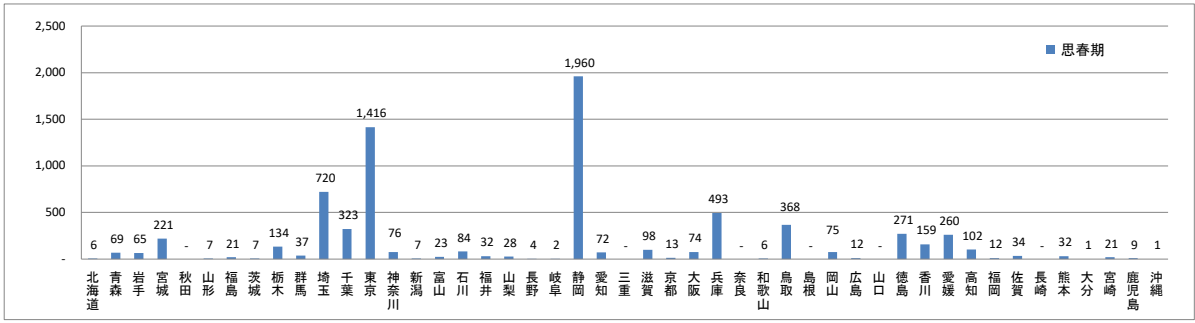

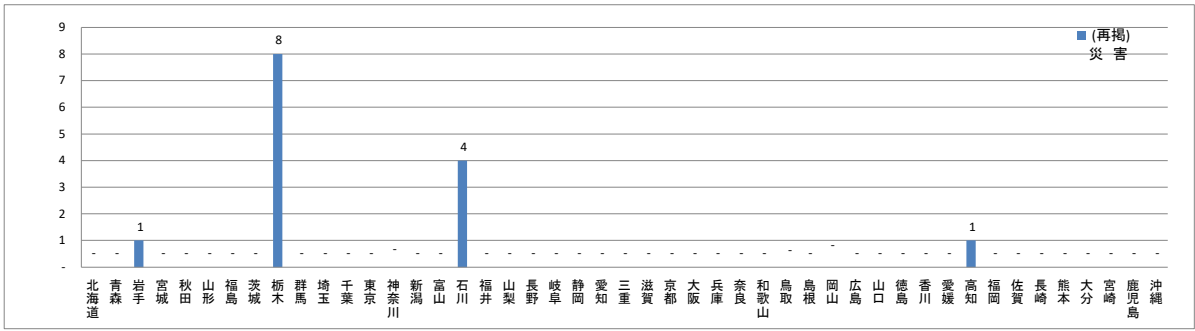
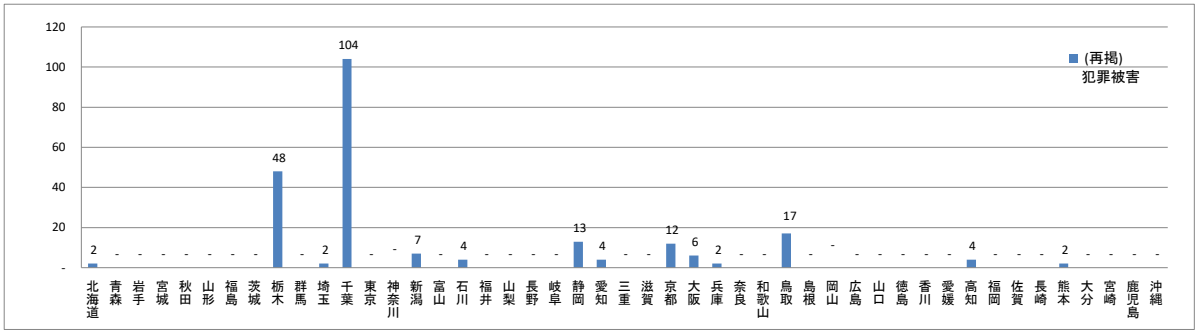
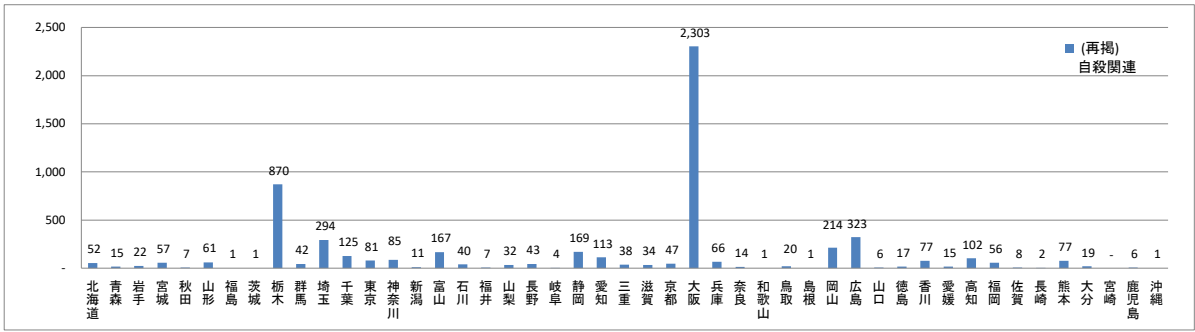
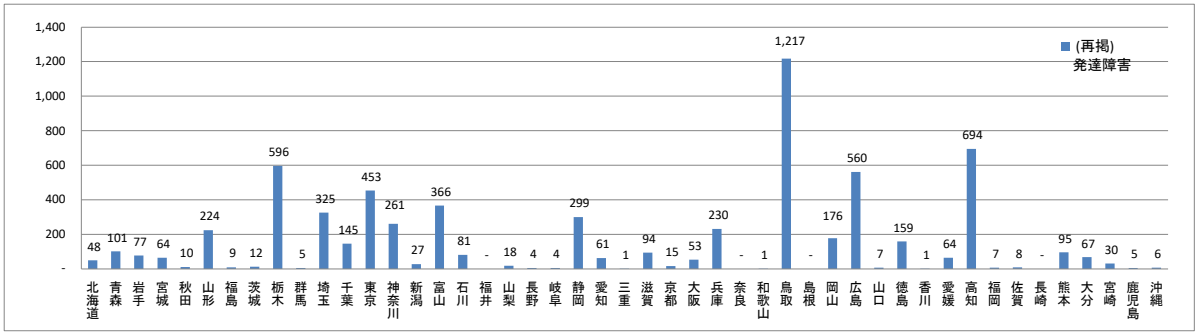
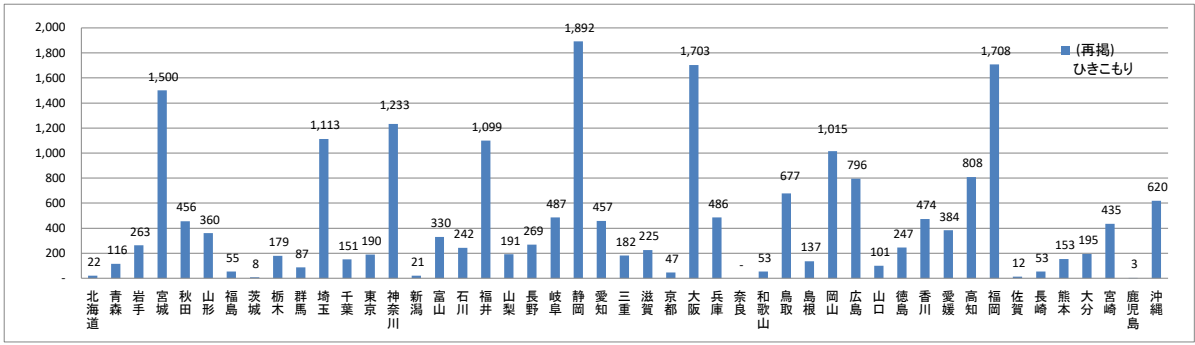

全国、都道府県表-3 給食施設数，都道府県－指定都市－中核市(再掲)別

(2-1)(単位:施設)

令和6(2024)年度末現在

	給食施設	特定給食施設	(再掲)							その他の給食施設
			学校	病院	介護老人保健施設	老人福祉施設	児童福祉施設	社会福祉施設	事業所	
全 国	94 987	50 860	15 310	5 458	2 796	5 130	14 436	746	4 859	44 127
北 海 道	3 725	2 020	523	383	132	206	464	56	63	1 705
青 森	997	314	83	48	44	39	71	7	6	683
岩 手	829	432	109	65	45	56	128	4	10	397
宮 城	1 394	784	202	99	82	83	197	13	54	610
秋 田	656	416	120	57	47	60	116	8	-	240
山 形	932	452	114	47	29	77	129	6	33	480
福 島	1 727	778	240	97	62	102	171	6	76	949
茨 城	1 929	1 086	224	92	90	122	330	9	184	843
栃 木	1 559	1 031	283	86	42	88	320	25	152	528
群 馬	1 506	1 062	215	110	45	134	349	21	140	444
埼 玉	5 646	2 582	827	214	141	336	663	41	270	3 064
千 葉	3 377	2 357	710	229	135	279	686	38	188	1 020
東 京	10 635	5 630	1 902	436	152	466	1 617	75	747	5 005
神 奈 川	5 875	3 177	1 126	240	164	366	708	43	436	2 698
新 潟	2 619	1 079	352	82	76	134	338	7	60	1 540
富 山	1 103	587	143	66	37	61	180	8	85	516
石 川	1 148	651	182	53	30	69	223	9	62	497
福 井	1 108	498	196	43	27	57	155	9	4	610
山 梨	715	330	91	44	21	22	105	4	36	385
長 野	1 342	733	230	67	47	79	205	9	74	609
岐 阜	1 848	760	247	59	35	86	197	11	99	1 088
静 岡	2 571	1 622	377	128	93	181	444	20	277	949
愛 知	3 957	2 708	766	189	127	231	684	25	564	1 249
三 重	1 427	823	313	66	57	37	235	6	93	604
滋 賀	1 087	539	89	49	18	39	190	10	129	548
京 都	1 934	887	336	96	53	74	226	10	50	1 047
大 阪	5 595	3 798	1 249	316	178	325	1 139	46	444	1 797
兵 庫	4 444	2 255	685	216	101	242	648	32	244	2 189
奈 良	892	493	168	57	26	57	134	13	21	399
和 歌 山	781	409	134	55	29	49	116	4	10	372
鳥 取	391	263	41	37	22	32	117	7	1	128
島 根	564	318	42	38	19	40	150	11	3	246
岡 山	1 332	653	212	73	31	65	236	10	16	679
広 島	1 973	1 030	344	153	51	85	304	14	28	943
山 口	1 154	613	186	105	39	87	120	10	19	541
徳 島	639	339	93	56	32	26	102	9	9	300
香 川	753	466	102	52	40	68	140	9	33	287
愛 媛	961	340	104	73	28	23	88	6	7	621
高 知	637	349	100	69	12	43	99	4	2	288
福 岡	3 574	2 185	854	309	98	172	642	19	14	1 389
佐 賀	934	400	90	59	21	43	150	9	11	534
長 崎	1 768	665	161	118	49	63	188	15	18	1 103
熊 本	1 578	857	241	154	62	43	247	12	34	721
大 分	1 303	428	114	85	29	31	113	9	23	875
宮 崎	1 384	414	120	68	24	48	119	6	12	970
鹿 児 島	1 533	633	174	145	39	61	150	8	13	900
沖 縄	1 151	614	96	75	35	43	303	13	5	537

全国、都道府県図-3-① グラフでみる給食施設数

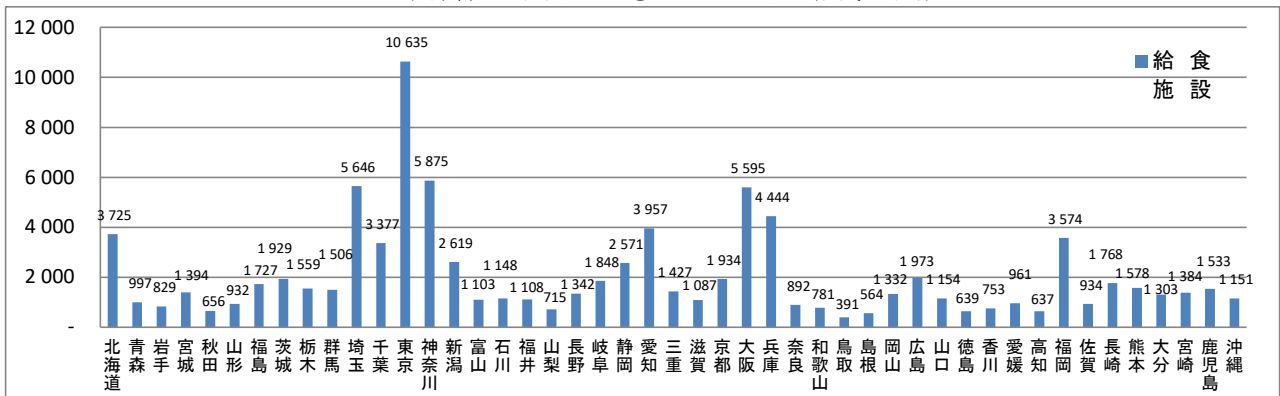

(2-2)(単位:施設)

令和6(2024)年度末現在

	給食施設	特定給食施設	(再掲)							その他の給食施設
			学校	病院	介護老人保健施設	老人福祉施設	児童福祉施設	社会福祉施設	事業所	
指定都市(再掲)										
札幌市	1,308	699	181	157	31	29	203	6	28	609
仙台市	672	365	99	44	32	41	86	5	18	307
さいたま市	939	491	236	25	23	59	80	4	38	448
千葉市	625	325	124	40	12	43	66	6	16	300
横浜市	2,440	1,263	548	83	71	169	222	18	140	1,177
川崎市	974	448	151	33	16	38	120	3	72	526
相模原市	407	240	64	24	12	26	73	2	29	167
新潟市	944	452	126	36	32	50	166	2	27	492
静岡市	563	272	61	23	20	30	86	4	26	291
浜松市	508	418	116	26	22	51	114	7	57	90
名古屋市	1,537	1,015	429	76	54	84	246	6	83	522
京都市	1,024	462	198	54	29	28	92	1	37	562
大阪市	1,768	1,091	355	80	58	95	275	8	197	677
堺市	537	351	117	27	14	32	111	5	39	186
神戸市	1,109	631	256	54	32	56	141	15	66	478
岡山市	506	280	107	28	9	14	116	2	2	226
広島市	719	466	162	57	20	40	133	4	22	253
北九州市	713	412	192	60	17	35	79	3	3	301
福岡市	880	591	212	83	13	57	190	2	4	289
熊本市	617	371	120	66	22	3	103	4	8	246
中核市(再掲)										
旭川市	214	135	41	20	9	15	45	2	-	79
函館市	171	98	25	18	8	13	11	5	1	73
青森市	183	55	14	13	8	3	14	-	-	128
八戸市	162	66	11	14	7	6	23	-	2	96
盛岡市	198	122	34	19	6	14	36	-	1	76
秋田市	135	135	48	19	13	11	37	2	-	-
山形市	197	69	8	13	2	12	30	-	2	128
郡山市	331	118	51	13	7	6	23	1	15	213
いわき市	254	114	12	21	10	16	34	-	15	140
福島市	280	110	30	18	10	12	23	1	12	170
水戸市	209	119	43	9	9	17	29	1	7	90
宇都宮市	388	295	107	26	8	23	85	2	32	93
前橋市	244	164	15	15	11	22	71	2	19	80
高崎市	325	243	84	22	8	22	70	3	18	82
川越市	228	91	15	18	4	9	19	3	20	137
越谷市	292	98	20	11	6	14	39	1	3	194
川口市	481	161	44	13	7	26	54	4	7	320
船橋市	299	212	95	16	11	11	51	1	21	87
柏市	205	173	62	15	9	13	52	1	16	32
八王子市	397	285	106	26	8	23	69	8	25	112
横須賀市	224	142	53	9	8	20	26	2	11	82
富山市	353	188	57	24	14	16	54	2	17	165
金沢市	349	224	49	28	11	22	87	4	15	125
福井市	382	170	57	18	9	19	62	2	-	212
甲府市	171	72	28	10	3	3	15	2	8	99
長野市	173	90	12	11	7	13	30	1	10	83
松本市	171	104	18	12	7	8	40	-	12	67
岐阜市	445	188	100	19	7	14	35	2	7	257
豊橋市	181	116	9	14	6	6	51	-	22	65
豊田市	218	151	12	10	5	6	1	1	102	67
岡崎市	165	121	17	8	5	8	43	2	29	44
一宮市	154	101	27	10	4	14	37	1	5	53
大津市	265	116	13	12	2	13	48	3	17	149
高槻市	238	180	69	14	8	14	50	3	18	58
東大阪市	359	239	93	18	12	20	67	7	13	120
豊中市	210	146	46	14	6	15	51	1	10	64
枚方市	236	175	64	18	8	13	52	1	15	61
八尾市	177	133	46	10	5	12	37	1	11	44
寝屋川市	136	88	31	8	4	5	34	1	2	48
吹田市	228	163	62	13	7	14	47	2	16	65
姫路市	481	240	73	20	6	28	72	1	27	241
西宮市	400	189	72	21	7	14	52	1	15	211
尼崎市	425	190	57	15	8	19	46	1	38	235
明石市	257	145	32	17	5	12	63	1	12	112
奈良市	281	142	60	14	8	13	38	4	1	139
和歌山市	257	170	77	21	8	11	40	1	4	87
鳥取市	123	86	13	12	7	9	38	3	1	37
松江市	158	101	9	11	5	9	55	5	-	57
倉敷市	263	158	48	18	9	16	56	3	6	105
福山市	280	172	63	22	7	10	62	1	-	108
呉市	174	75	36	14	4	4	14	-	-	99
下関市	220	118	31	18	6	18	31	2	1	102
高松市	301	210	54	20	14	35	69	3	8	91
松山市	284	96	21	20	5	7	28	5	7	188
高知市	281	156	44	37	-	12	52	1	1	125
久留米市	229	148	47	22	5	8	54	3	1	81
長崎市	464	209	48	38	14	19	68	3	6	255
佐世保市	316	129	50	17	9	8	27	3	2	187
大分市	410	167	60	28	6	8	48	1	7	243
宮崎市	374	161	47	21	10	15	60	2	3	213
鹿児島市	490	256	78	48	8	21	79	3	2	234
那覇市	176	108	21	12	2	7	59	1	1	68

全国、都道府県図-3-② グラフでみる特定給食施設数

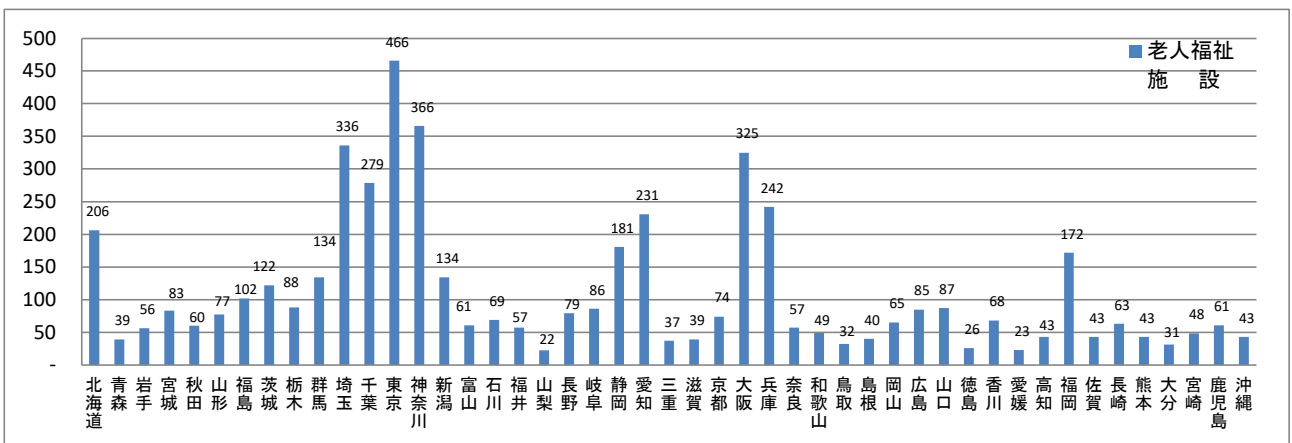
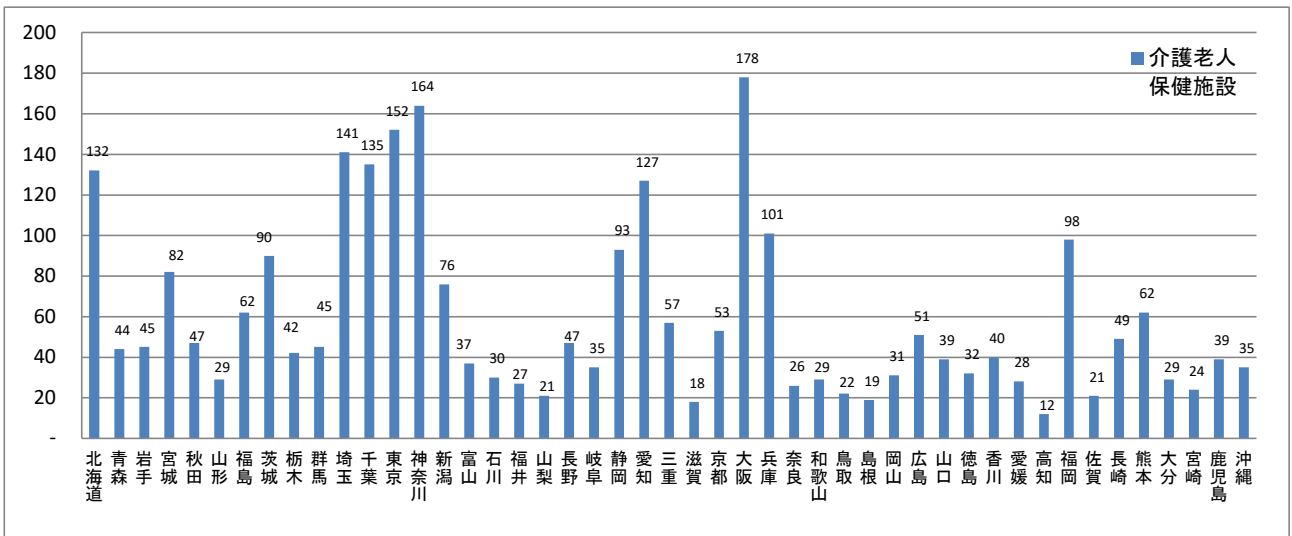
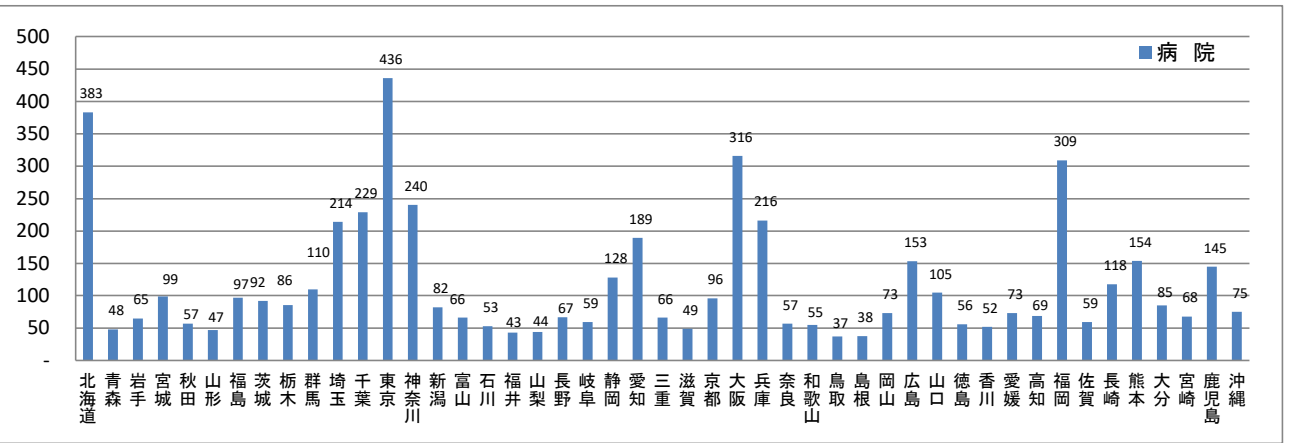
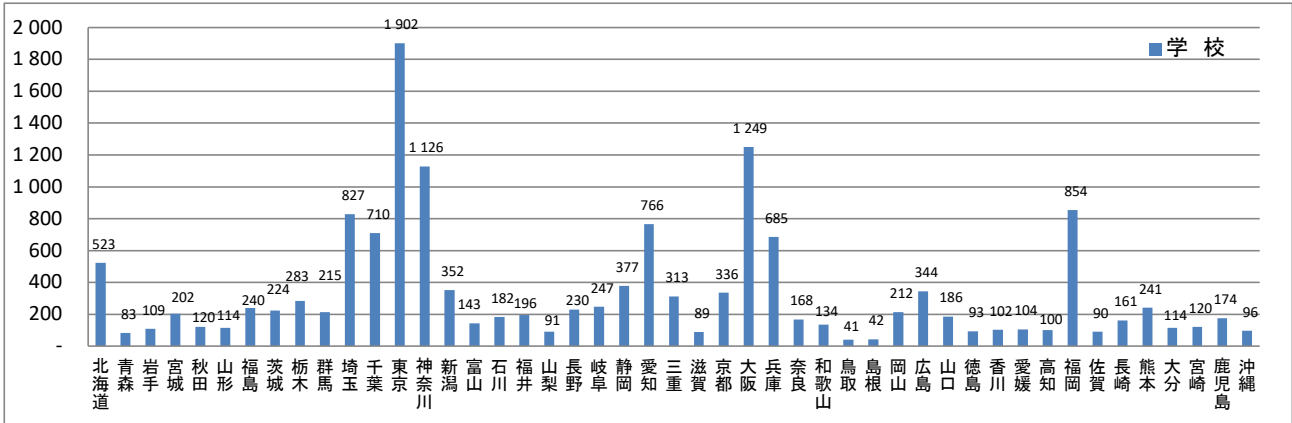

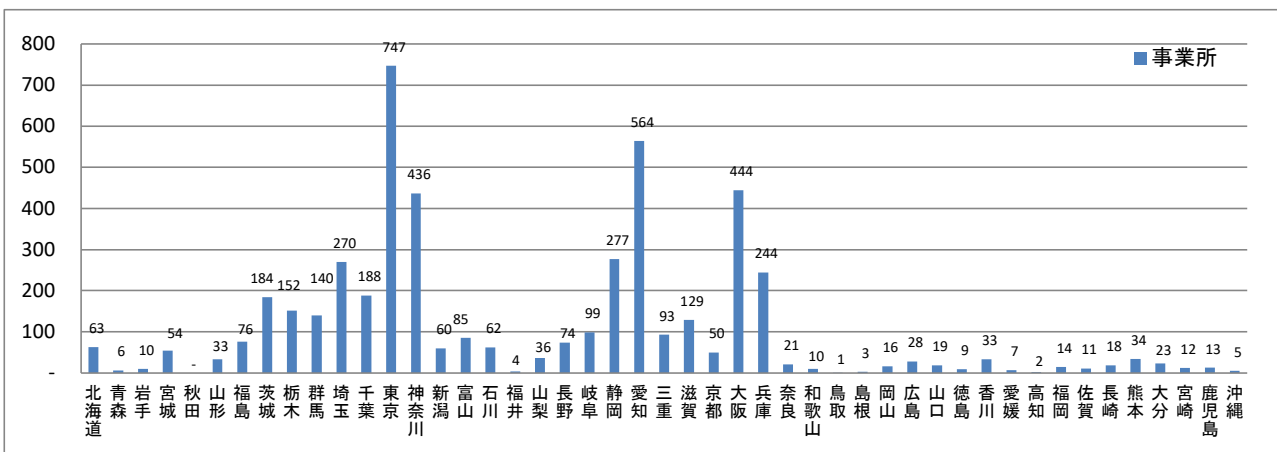
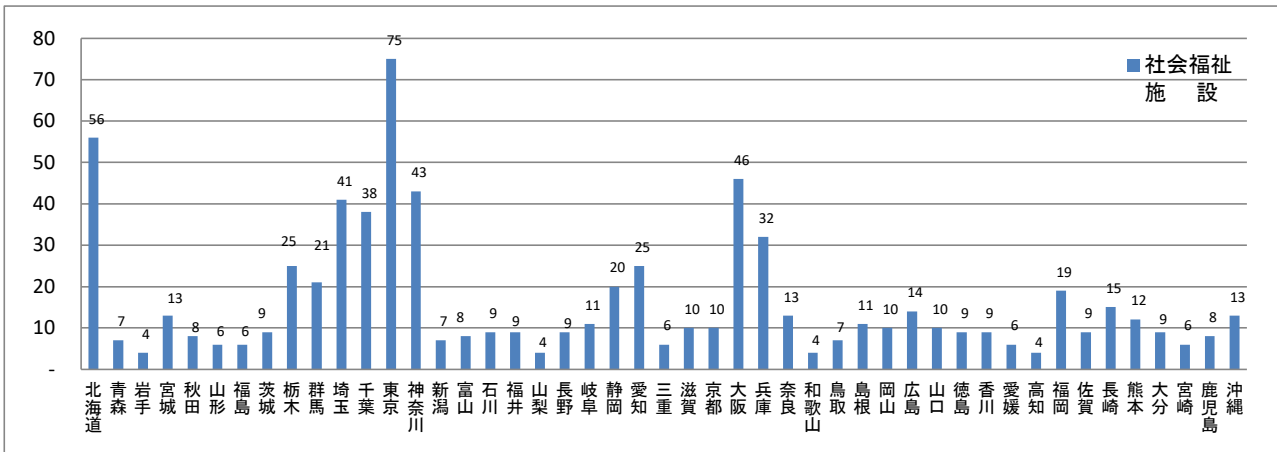
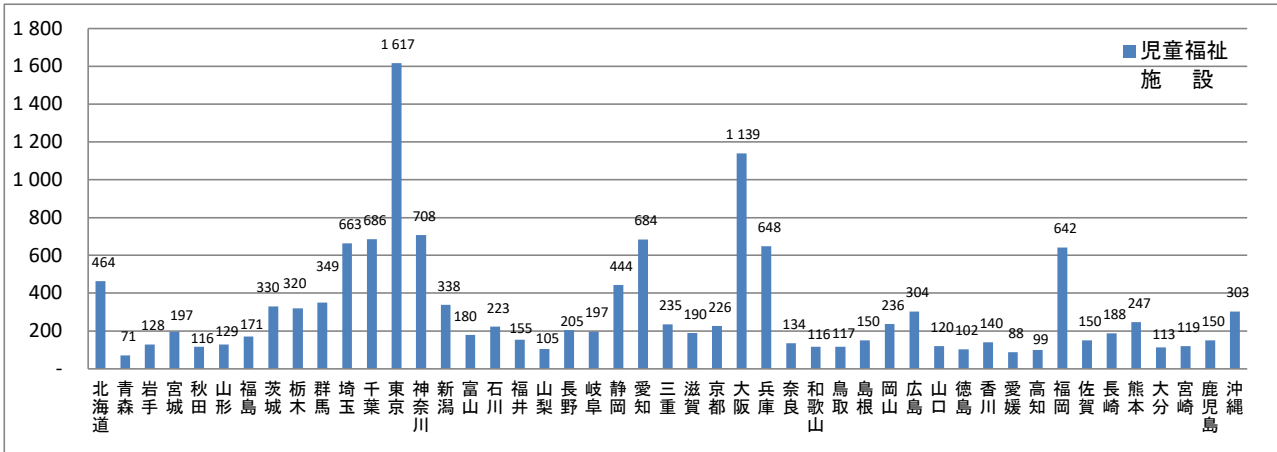

全国、都道府県表-4-① 生活衛生関係施設(者)数, 都道府県—指定都市—中核市(再掲)別
 (2-1)(単位:施設) 令和6(2024)年度末現在

	常設の 興行場				旅館業			
	映画館	スポーツ 施設	その他	旅館業	ホテル・旅館 営業	簡易宿所 営業	下宿営業	
全 国	4,826	1,468	387	2,971	98,338	52,946	44,901	491
北 海 道	165	43	22	100	6,357	2,930	3,314	113
青 森	84	15	26	43	1,055	556	493	6
岩 手	53	11	3	39	1,012	713	292	7
宮 城	77	13	6	58	1,016	663	335	18
秋 田	33	9	3	21	817	497	307	13
山 形	39	11	2	26	1,007	737	270	-
福 島	108	28	16	64	2,135	1,382	652	101
茨 城	95	31	6	58	1,165	878	266	21
栃 木	77	11	1	65	2,317	1,398	919	-
群 馬	65	23	4	38	2,047	1,121	926	-
埼 玉	140	32	15	93	846	703	143	-
千 葉	170	37	8	125	2,767	1,232	1,533	2
東 京	969	333	48	588	7,122	5,858	1,256	8
神 奈 川	201	56	25	120	2,428	1,308	1,116	4
新 潟	77	11	7	59	2,215	1,926	279	10
富 山	43	7	2	34	586	371	214	1
石 川	39	8	-	31	1,535	715	819	1
福 井	42	9	5	28	1,421	877	541	3
山 梨	36	4	1	31	3,412	1,325	2,080	7
長 野	66	21	5	40	7,022	2,656	4,361	5
岐 阜	25	10	3	12	1,913	1,065	838	10
静 岡	162	24	23	115	4,556	2,535	2,016	5
愛 知	206	50	18	138	1,380	1,220	158	2
三 重	77	22	7	48	1,564	1,275	284	5
滋 賀	42	11	3	28	1,018	486	527	5
京 都	68	16	8	44	4,657	955	3,647	55
大 阪	217	59	14	144	2,425	1,646	773	6
兵 庫	162	67	7	88	2,421	1,411	986	24
奈 良	33	3	1	29	789	418	371	-
和 歌 山	31	13	4	14	1,458	588	870	-
鳥 取	36	13	-	23	772	324	448	-
島 根	44	3	8	33	890	373	510	7
岡 山	74	5	8	61	1,145	729	412	4
広 島	118	49	9	60	1,482	748	733	1
山 口	40	17	4	19	797	552	241	4
徳 島	25	5	2	18	721	407	313	1
香 川	60	35	3	22	1,144	332	811	1
愛 媛	65	20	8	37	950	414	532	4
高 知	35	9	10	16	830	332	497	1
福 岡	305	168	13	124	1,716	1,315	400	1
佐 賀	54	6	12	36	524	329	194	1
長 崎	59	23	5	31	2,065	639	1,425	1
熊 本	116	74	3	39	1,816	962	850	4
大 分	56	18	1	37	1,993	990	991	12
宮 崎	43	7	2	34	938	409	528	1
鹿 児 島	47	14	6	27	2,480	847	1,626	7
沖 縄	47	14	-	33	7,612	3,799	3,804	9

(2-2)(単位:施設)

令和6(2024)年度末現在

	常設の 興行場	施設			旅館業	ホテル・旅館 営業	簡易宿所 営業	下宿営業
		映画館	スポーツ 施設	その他				
指定都市(再掲)								
札幌市	55	13	10	32	528	448	75	5
仙台市	46	5	5	36	221	201	19	1
さいたま市	30	5	7	18	105	102	3	-
千葉市	41	11	6	24	167	133	34	-
横浜市	98	30	8	60	401	236	165	-
川崎市	39	4	7	28	115	60	52	3
相模原市	10	1	2	7	111	72	39	-
新潟市	32	6	1	25	183	170	9	4
静岡市	44	7	4	33	245	171	74	-
浜松市	28	4	5	19	241	170	71	-
名古屋	97	17	6	74	474	422	51	1
東京都	54	12	6	36	3 641	630	2 956	55
大阪市	139	35	11	93	1 781	1 207	572	2
堺市	15	11	-	4	84	70	14	-
神戸市	69	45	2	22	328	267	56	5
岡山市	31	4	3	24	254	175	79	-
広島市	73	33	6	34	435	302	133	-
北九州市	68	40	5	23	172	145	27	-
福岡市	87	22	5	60	828	730	98	-
熊本	59	43	3	13	346	192	154	-
中核市(再掲)								
旭川市	6	2	-	4	179	112	67	-
函館市	10	2	2	6	294	144	145	5
青森市	22	10	9	3	129	87	40	2
八戸市	11	-	3	8	79	70	7	2
盛岡市	16	5	2	9	80	71	9	-
秋田市	6	2	1	3	98	76	16	6
山形市	10	4	-	6	151	124	27	-
郡山市	13	2	2	9	193	142	22	29
いわき市	25	8	4	13	267	207	46	14
福島市	21	13	5	3	186	167	19	-
水戸市	15	6	3	6	90	77	13	-
宇都宮市	17	4	1	12	136	122	14	-
前橋市	6	4	-	2	117	70	47	-
高崎市	11	7	1	3	136	81	55	-
川越市	6	2	-	4	56	52	4	-
越谷市	7	1	1	5	30	28	2	-
川口市	7	4	-	3	56	44	12	-
船橋市	12	1	-	11	73	36	37	-
柏市	7	3	-	4	49	39	10	-
八王子市	23	9	5	9	55	47	8	-
横須賀市	7	1	1	5	91	65	25	1
富山	11	3	2	6	189	143	45	1
金沢市	16	5	-	11	483	152	331	-
福井	15	6	3	6	164	91	73	-
甲府	3	1	-	2	107	64	41	2
長野	16	6	-	10	357	181	176	-
松本市	6	2	-	4	359	201	157	1
岐阜	14	4	1	9	101	77	24	-
豊橋	6	2	1	3	39	35	4	-
豊田	9	1	2	6	89	69	20	-
岡崎	6	2	-	4	50	44	6	-
一宮	7	2	2	3	26	25	1	-
大津	11	1	3	7	184	97	87	-
高槻	4	1	-	3	14	11	3	-
東大阪	6	-	1	5	55	27	28	-
豊中	6	-	-	6	25	20	4	1
枚方	5	2	-	3	18	14	4	-
八尾	4	1	1	2	11	8	3	-
寝屋川	3	-	-	3	17	5	12	-
吹田	3	1	-	2	14	12	2	-
姫路	10	1	-	9	148	100	40	8
西宮	11	2	1	8	32	28	4	-
尼崎	13	5	1	7	36	35	-	1
明石	5	1	-	4	37	34	2	1
奈良	6	-	-	6	246	179	67	-
和歌山	15	7	3	5	143	91	52	-
鳥取	8	2	-	6	232	92	140	-
松江	11	-	2	9	190	85	99	6
倉敷	9	1	2	6	189	135	50	4
福山	11	4	2	5	141	93	48	-
呉	9	2	1	6	154	75	79	-
下関	10	3	2	5	152	102	48	2
高松	33	24	2	7	372	131	241	-
松山	22	3	4	15	239	153	86	-
高知	15	7	5	3	147	110	37	-
久留米	20	13	1	6	72	58	13	1
長崎	12	3	3	6	242	196	46	-
佐世保	25	15	1	9	194	89	104	1
大分	12	6	-	6	111	94	10	7
宮崎	12	3	-	9	201	124	76	1
鹿児島	17	8	2	7	243	128	114	1
那覇	11	3	-	8	738	545	193	-

全国、都道府県図-4-① グラフでみる生活衛生関係施設(者)数

常設の興行場

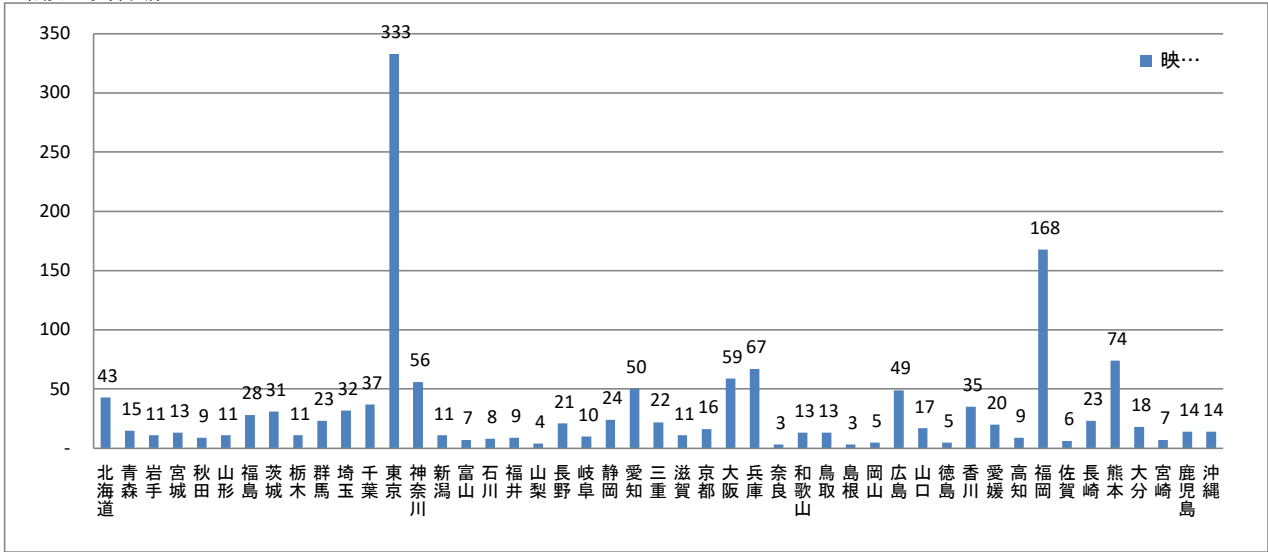

常設の興行場

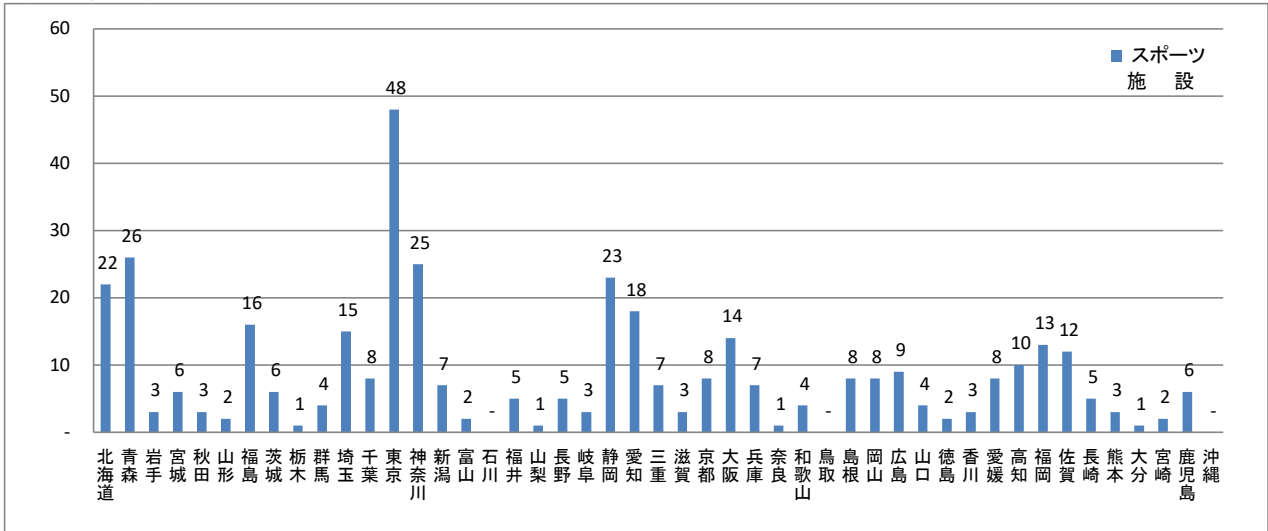

常設の興行場

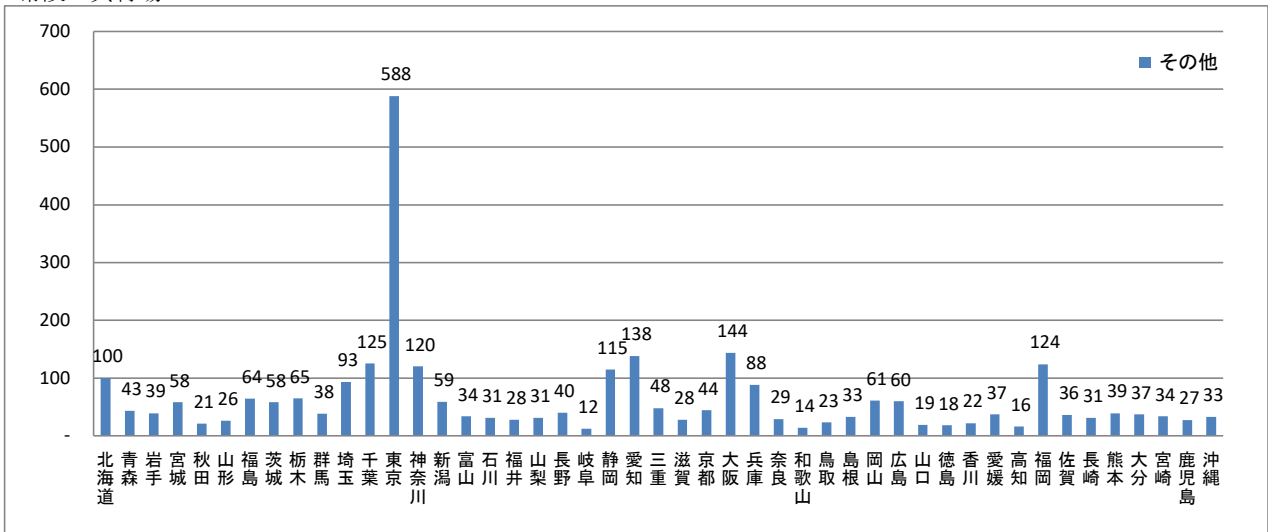

旅館業

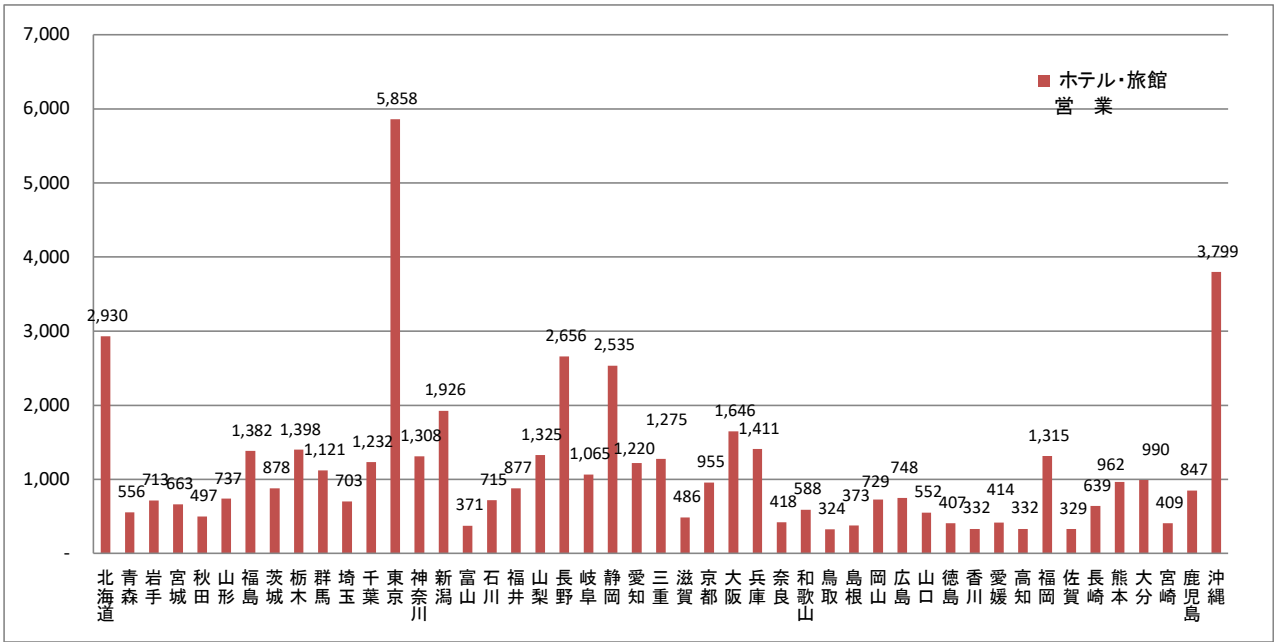

旅館業

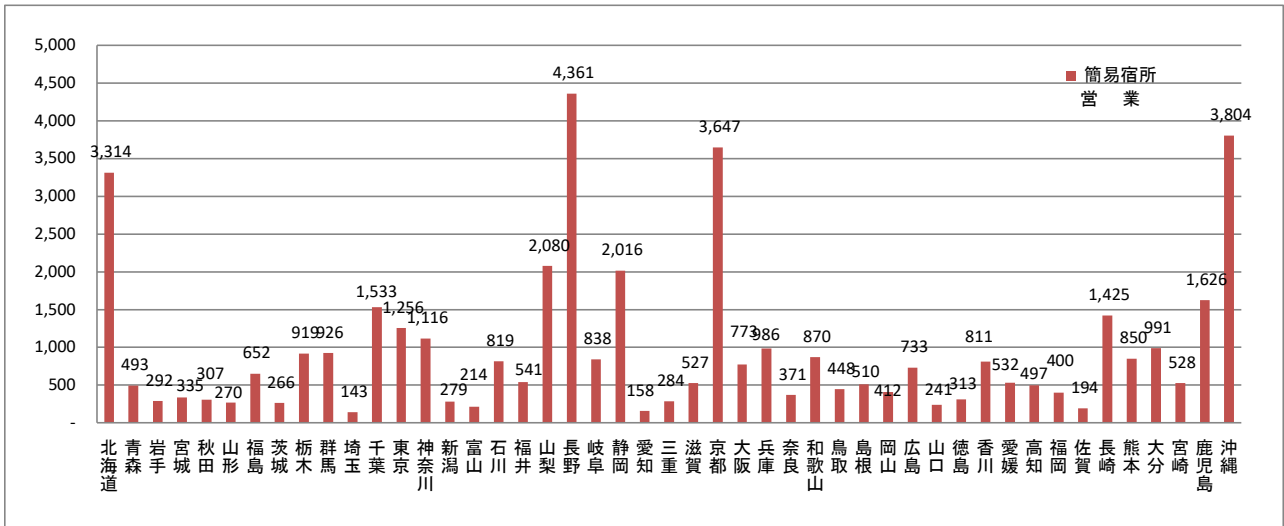

旅館業

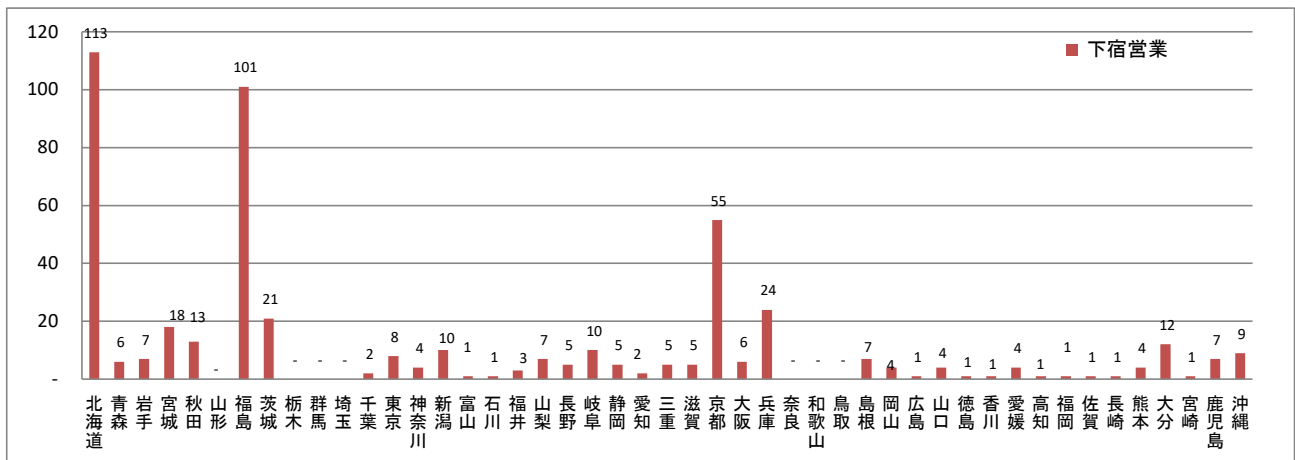

全国、都道府県表-4-② 生活衛生関係施設(者)数, 都道府県-指定都市-中核市(再掲)別

(2-1)(単位:施設,人)

令和6(2024)年度末現在

	公衆浴場	その他		理容所	従業 理容師	美容所	従業 美容師	理容所美容所 重複開設 (再掲)	クリーニ ング業	取次所		
		一般公衆 浴場	その他							クリーニング所 ¹⁾	取次所	無店舗取次店 ²⁾
全国	23,668	2,730	20,938	107,995	194,531	277,752	588,291	381	69,855	19,379	48,172	2,304
北海道	1,208	188	1,020	5,687	9,404	11,199	21,066	10	2,560	642	1,787	131
青森	470	261	209	1,719	2,655	3,108	5,036	9	652	254	335	63
岩手	275	6	269	2,166	3,178	3,083	5,111	5	1,149	238	847	64
宮城	380	6	374	2,339	4,383	4,501	9,714	10	1,060	247	724	89
秋田	296	12	284	2,083	2,967	2,903	4,508	27	499	200	287	12
山形	228	-	228	2,100	3,445	3,119	5,117	6	583	211	345	27
福島	458	9	449	2,434	4,365	4,291	8,105	4	860	304	518	38
茨城	476	1	475	3,352	6,133	6,587	12,229	4	1,541	436	1,078	27
栃木	471	8	463	2,088	3,648	4,625	8,802	5	903	377	474	52
群馬	409	12	397	2,180	3,856	5,206	8,822	3	1,676	390	1,253	33
埼玉	600	30	570	4,719	9,887	11,894	27,052	15	2,933	998	1,890	45
千葉	827	32	795	4,350	8,190	10,486	23,757	19	2,420	841	1,525	54
東京	1,891	429	1,462	7,328	16,553	28,589	89,533	36	8,287	2,474	5,673	140
神奈川	1,003	109	894	4,412	9,250	13,095	40,037	11	3,290	1,125	2,116	49
新潟	604	24	580	3,056	5,543	5,659	10,941	5	1,131	424	693	14
富山	245	65	180	1,052	2,094	2,672	4,989	6	669	177	472	20
石川	341	59	282	1,263	2,407	2,966	5,278	2	747	247	482	18
福井	162	14	148	841	1,590	1,984	3,651	2	753	171	577	5
山梨	331	22	309	987	1,651	2,641	4,545	1	648	217	427	4
長野	1,176	30	1,146	1,739	3,102	5,145	9,336	7	1,060	369	687	4
岐阜	508	17	491	1,911	3,523	5,114	9,159	8	1,457	366	1,043	48
静岡	1,249	9	1,240	3,484	6,575	9,039	16,321	5	2,010	677	1,305	28
愛知	641	59	582	5,093	10,071	14,325	33,022	24	3,766	916	2,545	305
三重	303	18	285	1,782	2,960	4,500	7,954	10	920	238	660	22
滋賀	302	22	280	1,148	2,062	3,238	6,007	10	860	144	706	10
京都	441	132	309	1,929	3,450	6,232	12,693	12	1,502	512	939	51
大阪	808	354	454	5,960	12,251	20,929	48,707	25	6,149	1,267	4,344	538
兵庫	985	138	847	3,621	6,235	11,158	22,468	15	2,652	756	1,838	58
奈良	185	15	170	955	1,597	2,763	5,493	8	646	164	429	53
和歌山	269	27	242	1,146	1,773	2,700	4,515	4	443	154	277	12
鳥取	146	16	130	648	1,070	1,662	2,828	1	301	99	200	2
島根	165	1	164	888	1,490	1,849	3,306	4	341	109	225	7
岡山	298	11	287	1,655	2,934	4,444	8,562	9	786	213	565	8
広島	408	42	366	2,448	4,178	6,497	13,310	6	1,602	406	1,176	20
山口	321	15	306	1,395	2,257	3,274	5,568	6	883	192	677	14
徳島	177	23	154	908	1,301	2,186	3,053	3	485	108	377	-
香川	207	14	193	952	1,638	2,540	4,247	7	608	130	476	2
愛媛	426	23	403	1,773	2,379	3,894	5,337	4	1,366	364	998	4
高知	141	7	134	810	1,171	2,066	3,188	2	341	135	206	-
福岡	696	23	673	3,868	7,023	11,301	25,297	9	3,265	614	2,549	102
佐賀	261	1	260	748	1,311	1,947	3,393	-	421	116	285	20
長崎	377	12	365	1,359	2,257	3,394	5,783	5	947	262	671	14
熊本	697	57	640	1,779	2,564	4,140	6,629	7	1,261	263	983	15
大分	567	125	442	1,279	1,955	3,263	5,264	2	791	160	621	10
宮崎	225	9	216	1,232	1,881	3,117	4,921	1	565	227	338	-
鹿児島	700	242	458	1,830	2,515	4,541	6,887	6	899	294	581	24
沖縄	314	1	313	1,499	1,809	3,886	6,750	1	1,167	151	968	48

注:1)「クリーニング所」は、取次所を除く。

2)「無店舗取次店」は営業者数である。

(2-2)(単位:施設,人)

令和6(2024)年度末現在

	公衆浴場			理容所	従業 理容師	美容所	従業 美容師	理容所美容所 重複開設 (再掲)	クリーニ ング業	クリーニ ング所	取次所	無店舗 取次店
	一般 公衆浴場	その他										
指定都市(再掲)												
札幌市	278	39	239	1,544	3,026	3,817	9,441	1	760	166	516	78
仙台市	102	4	98	804	1,686	2,041	5,382	6	555	89	426	40
さいたま市	110	9	101	758	1,726	2,221	5,960	1	653	175	457	21
千葉市	131	8	123	600	1,088	1,701	3,972	4	438	135	293	10
横浜市	293	48	245	1,547	3,407	5,014	17,181	7	1,358	399	938	21
川崎市	189	30	159	570	1,204	1,717	5,191	1	569	189	370	10
相模原市	46	6	40	477	905	1,073	2,780	1	246	100	138	8
新潟市	132	13	119	1,017	1,786	2,086	4,282	2	426	148	271	7
静岡市	107	2	105	690	1,175	1,731	3,215	-	314	112	200	2
浜松市	140	1	139	726	1,573	2,042	3,761	1	401	155	241	5
名古屋市	218	49	169	1,349	2,636	4,992	13,695	8	1,115	296	707	112
京都市	245	118	127	1,010	1,904	3,872	8,674	11	848	325	494	29
大阪市	384	196	188	2,277	5,952	10,170	25,923	9	3,074	574	2,346	154
堺市	54	16	38	541	938	1,488	3,469	4	447	81	325	41
神戸市	349	80	269	910	1,648	3,250	6,913	1	881	238	606	37
岡山市	89	7	82	563	1,082	1,838	3,983	5	329	87	240	2
広島市	122	17	105	919	1,650	2,839	6,932	3	715	147	559	9
北九州市	128	11	117	831	1,459	2,233	4,339	-	542	120	396	26
福岡市	240	8	232	912	1,866	3,783	10,712	4	1,109	158	904	47
熊本市	216	11	205	623	951	1,812	3,250	3	386	103	271	12
中核市(再掲)												
旭川市	61	14	47	384	619	844	1,489	2	210	54	152	4
函館市	47	18	29	295	422	677	1,185	-	153	42	108	3
青森市	81	35	46	333	463	666	1,051	3	190	50	110	30
八戸市	48	22	26	289	513	531	1,148	4	111	43	67	1
盛岡市	32	1	31	334	607	741	1,628	1	293	38	227	28
秋田市	61	-	61	431	693	841	1,555	2	160	65	94	1
山形市	36	-	36	367	659	715	1,419	1	142	52	81	9
山梨市	60	1	59	370	729	780	1,772	-	163	61	100	2
いわき市	65	1	64	390	671	797	1,384	2	140	59	81	-
福島市	53	1	52	282	558	630	1,400	1	134	27	90	17
水戸市	52	-	52	258	495	813	1,765	1	128	49	72	7
宇都宮市	64	3	61	460	934	1,303	2,758	2	190	74	102	14
前橋市	42	3	39	320	573	816	1,498	1	180	71	99	10
高崎市	69	1	68	360	621	1,002	1,922	-	246	70	170	6
川越市	27	-	27	216	394	675	1,485	-	141	66	74	1
越谷市	21	1	20	227	412	621	1,525	-	135	37	98	-
川口市	58	6	52	334	646	823	1,863	4	258	99	157	2
船橋市	38	6	32	331	630	960	2,525	1	238	69	151	18
柏市	30	1	29	238	467	758	2,067	-	134	34	95	5
八王子市	37	2	35	277	560	807	2,589	2	266	81	183	2
横須賀市	43	13	30	259	471	736	1,756	-	150	50	98	2
富山県	96	32	64	376	726	1,077	2,265	2	244	67	170	7
金沢市	78	21	57	436	912	1,148	2,326	1	222	86	133	3
福井市	55	7	48	279	576	779	1,605	-	280	67	212	1
福甲府市	57	16	41	248	410	778	1,415	1	152	57	93	2
長野市	67	7	60	277	515	943	1,957	2	204	70	133	1
松本市	126	8	118	172	333	686	1,400	-	126	43	82	1
岐阜市	96	5	91	362	797	1,177	2,489	3	296	94	182	20
豊橋市	34	3	31	357	664	948	1,857	1	173	68	99	6
豊田県	54	-	54	295	597	627	1,469	1	217	36	134	47
岡崎市	32	-	32	248	520	732	1,612	3	191	33	145	13
一宮市	30	2	28	300	519	791	1,462	2	268	63	180	25
大津市	111	16	95	189	328	611	1,249	2	203	29	174	-
高槻市	18	6	12	189	337	637	1,321	2	261	24	193	44
東大阪市	45	27	18	341	570	877	1,978	3	273	67	168	38
豊中府	21	10	11	239	374	727	1,470	1	254	54	187	13
枚方市	23	5	18	239	421	792	1,639	-	213	45	161	7
八尾市	22	9	13	171	294	505	989	2	126	44	74	8
寝屋川市	16	7	9	159	258	408	858	-	161	25	46	90
吹田市	25	4	21	165	297	546	1,310	-	241	24	125	92
姫路市	49	6	43	398	629	1,308	2,344	1	208	71	131	6
西宮市	38	6	32	225	401	956	1,998	-	241	57	180	4
尼崎市	57	24	33	347	566	963	1,973	2	376	49	323	4
明石市	29	6	23	171	265	581	1,346	-	103	25	78	-
奈良市	53	4	49	218	383	809	1,704	3	225	42	175	8
和歌山市	55	14	41	347	654	966	2,101	-	145	63	71	11
鳥取市	48	10	38	229	397	569	1,003	-	106	34	70	2
松江市	40	1	39	271	470	564	1,114	3	113	28	82	3
倉敷市	48	3	45	374	682	1,079	2,208	2	167	48	119	-
福山市	77	6	71	405	712	1,209	2,136	2	205	58	142	5
呉市	32	10	22	211	340	521	825	-	168	52	116	-
下関市	88	9	79	241	318	606	966	1	183	51	125	7
高松市	85	9	76	373	648	1,142	2,065	4	336	53	282	1
山形市	112	8	104	513	692	1,346	1,944	3	254	80	172	2
高知市	57	5	52	327	498	1,061	1,748	-	170	68	102	3
久留米市	37	-	37	286	463	825	1,470	-	216	57	156	-
長崎市	65	5	60	364	641	1,018	1,851	4	253	70	175	8
佐世保市	62	1	61	247	443	670	1,214	-	209	53	153	3
大分市	67	18	49	391	629	1,262	2,429	-	228	53	171	4
宮崎市	80	-	80	358	570	1,139	1,958	1	208	98	110	-
鹿児島市	133	45	88	475	690	1,474	2,592	5	288	88	182	18
那覇市	126	-	126	282	371	1,027	1,936	1	412	34	357	21

注:1)「クリーニング所」は、取次所を除く。
2)「無店舗取次店」は営業者数である。

全国、都道府県図-4-② グラフでみる生活衛生関係施設(者)数, 都道府県—指定都市—中核市(再掲)別

公衆浴場

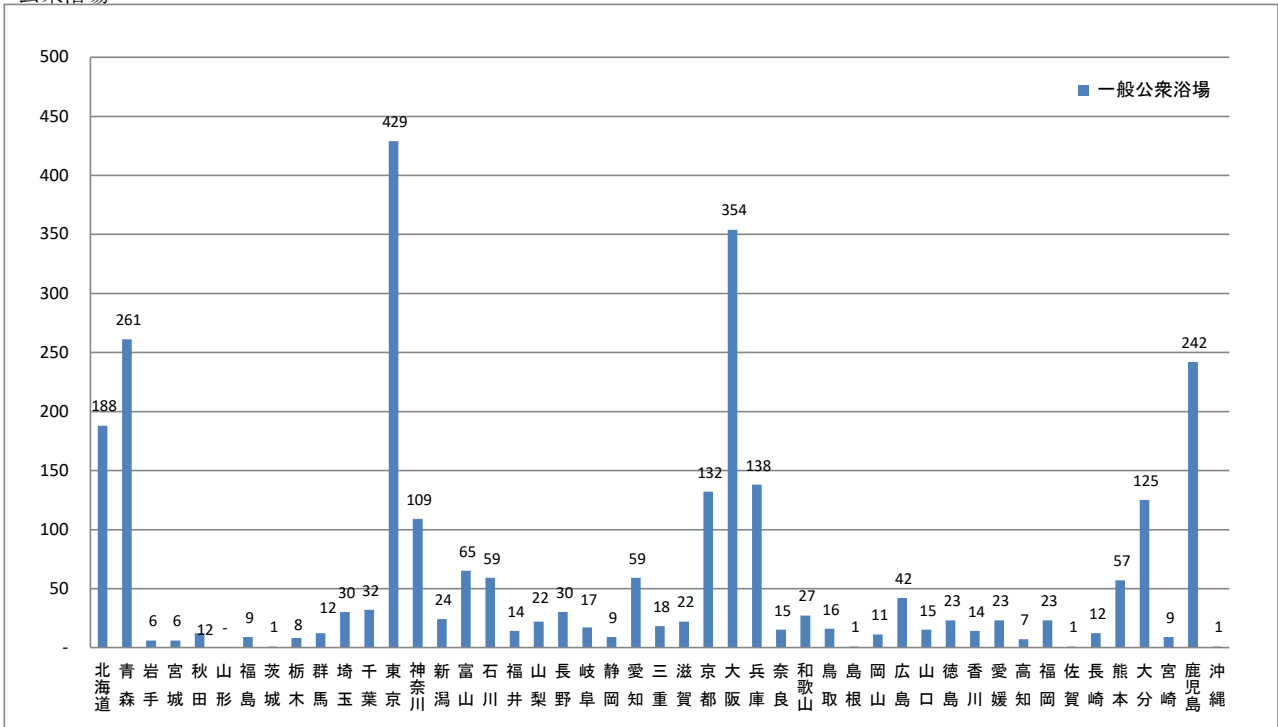

公衆浴場

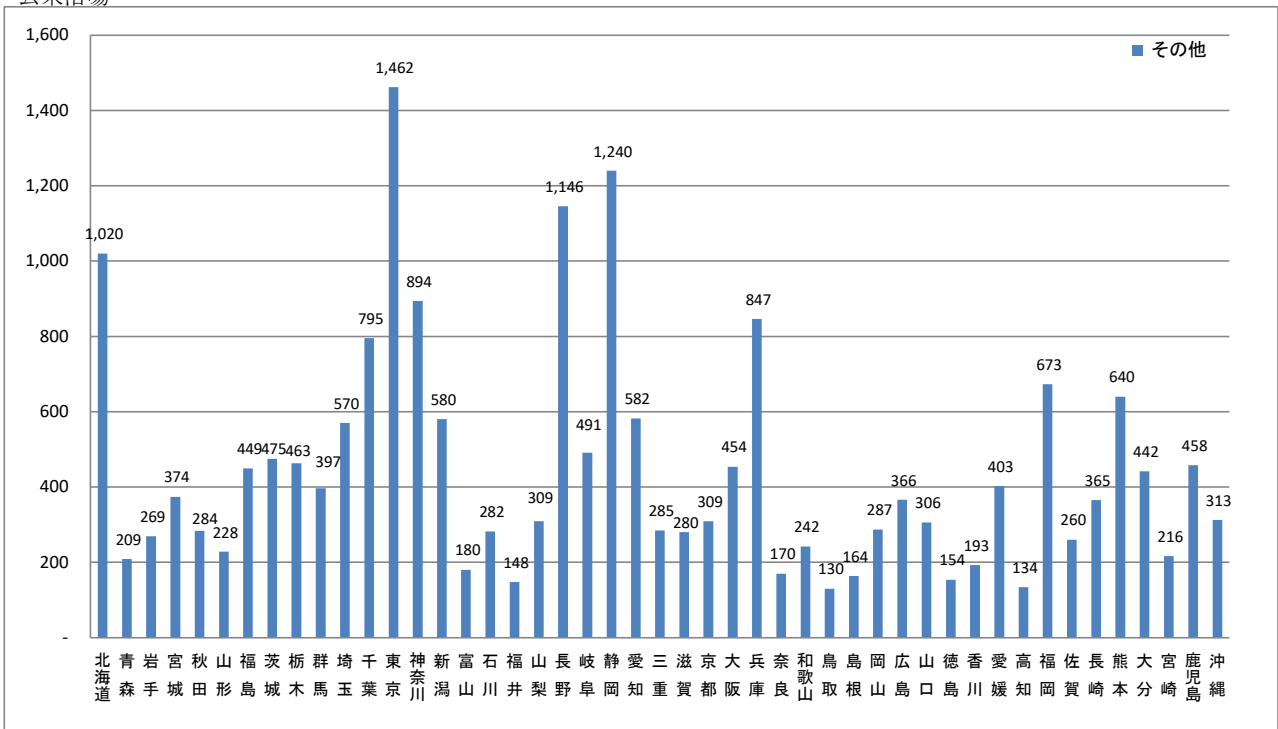

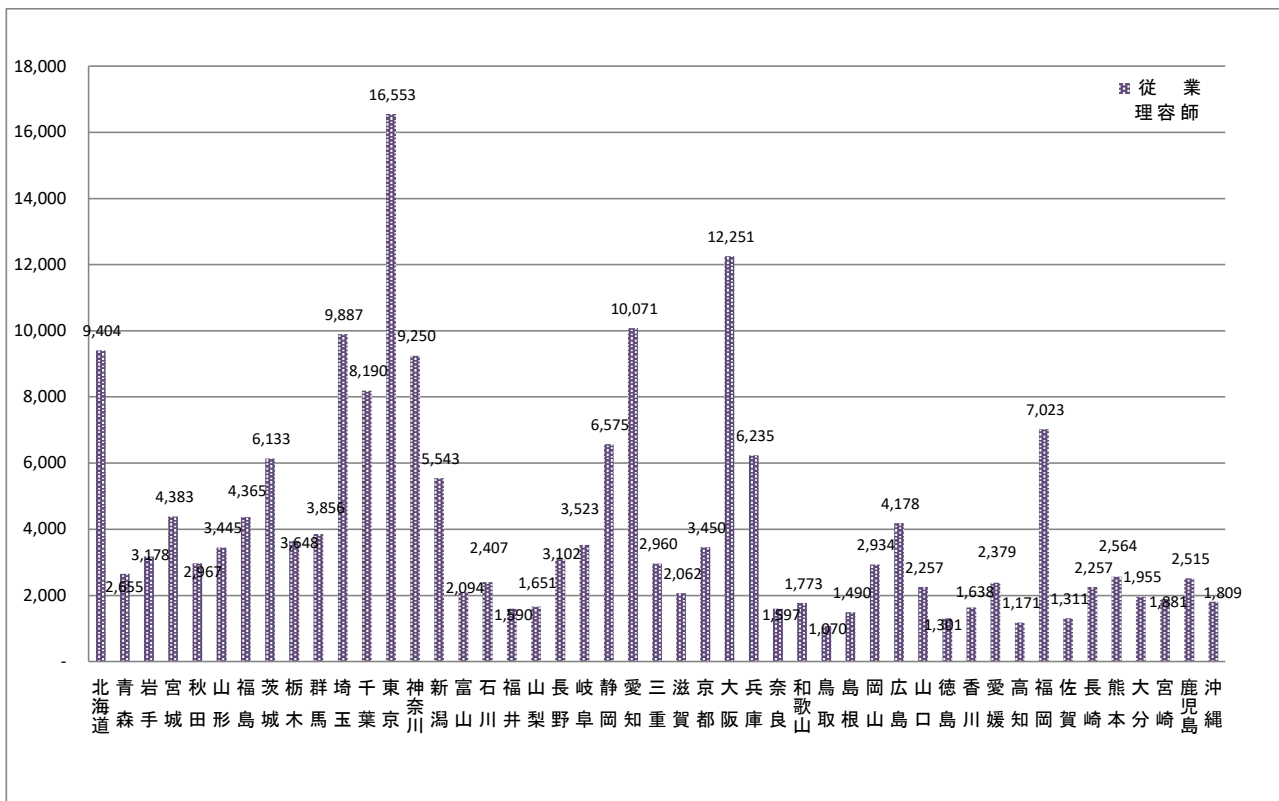
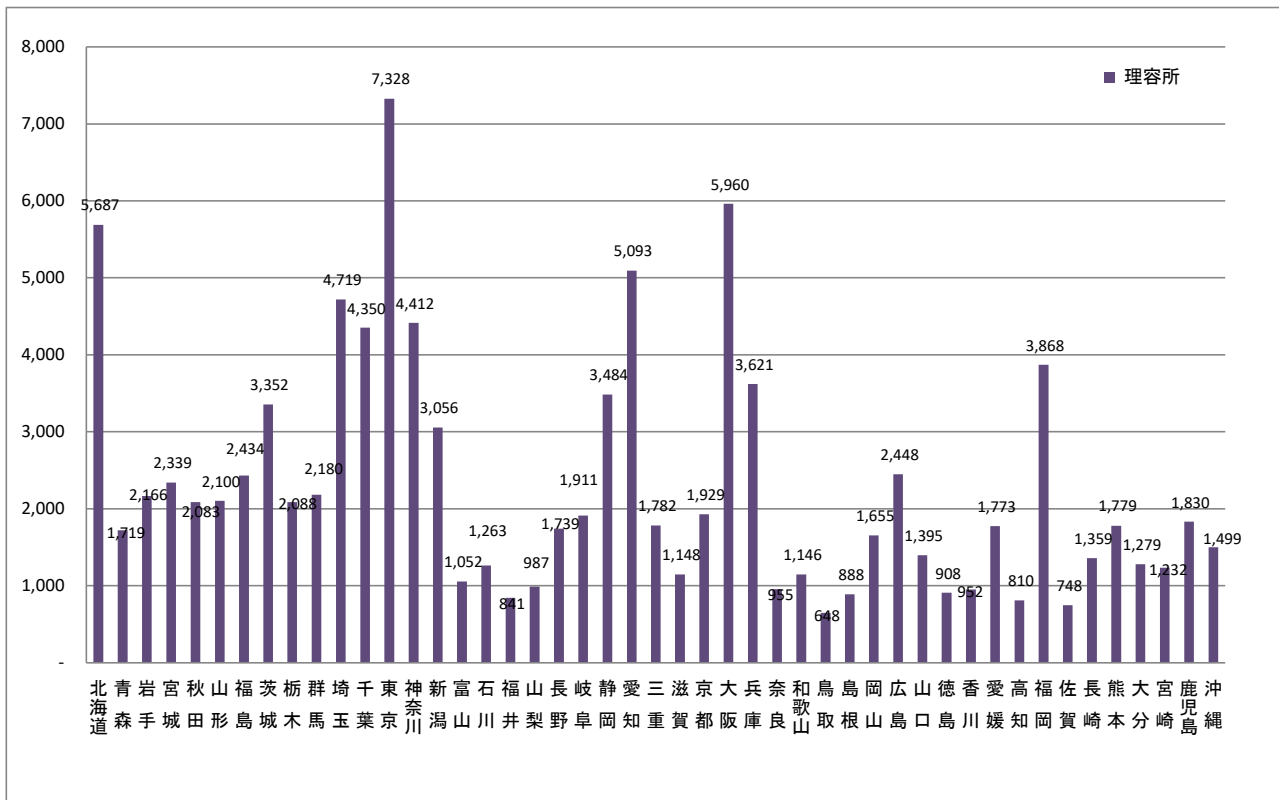

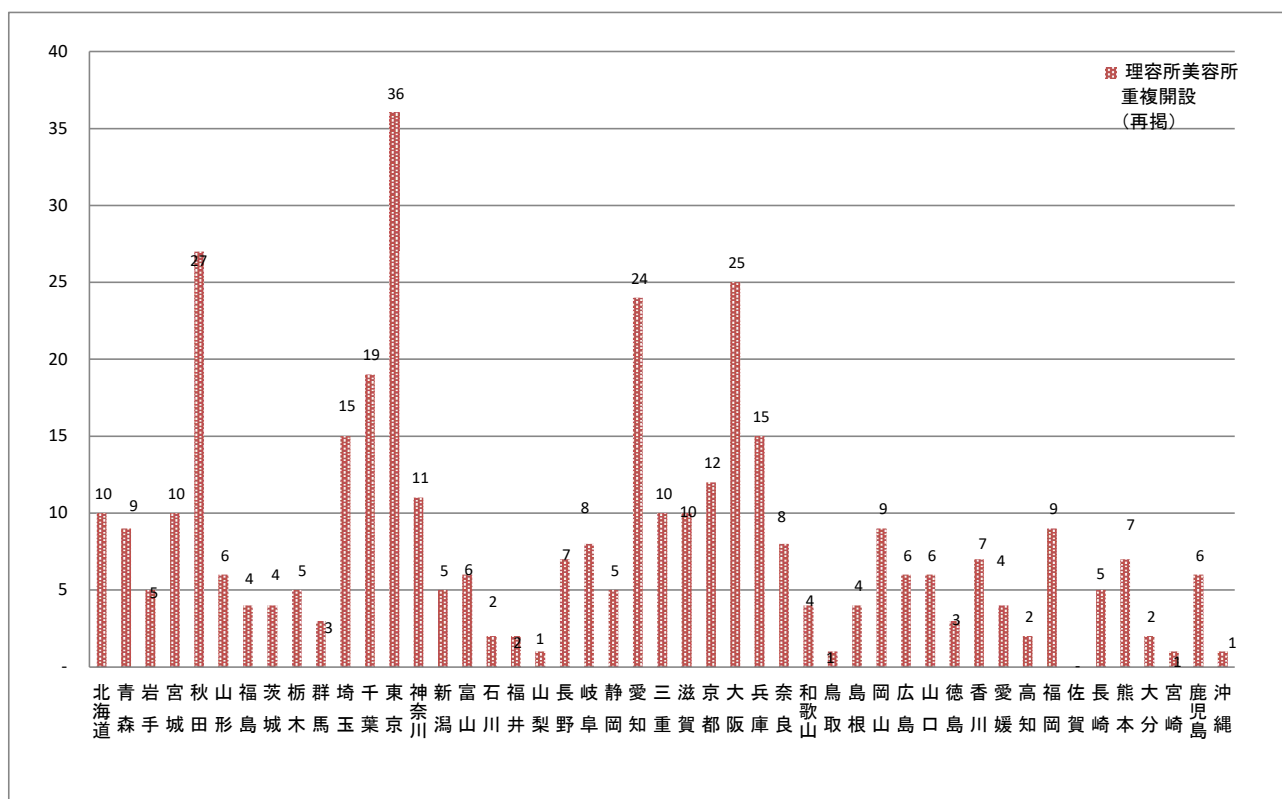
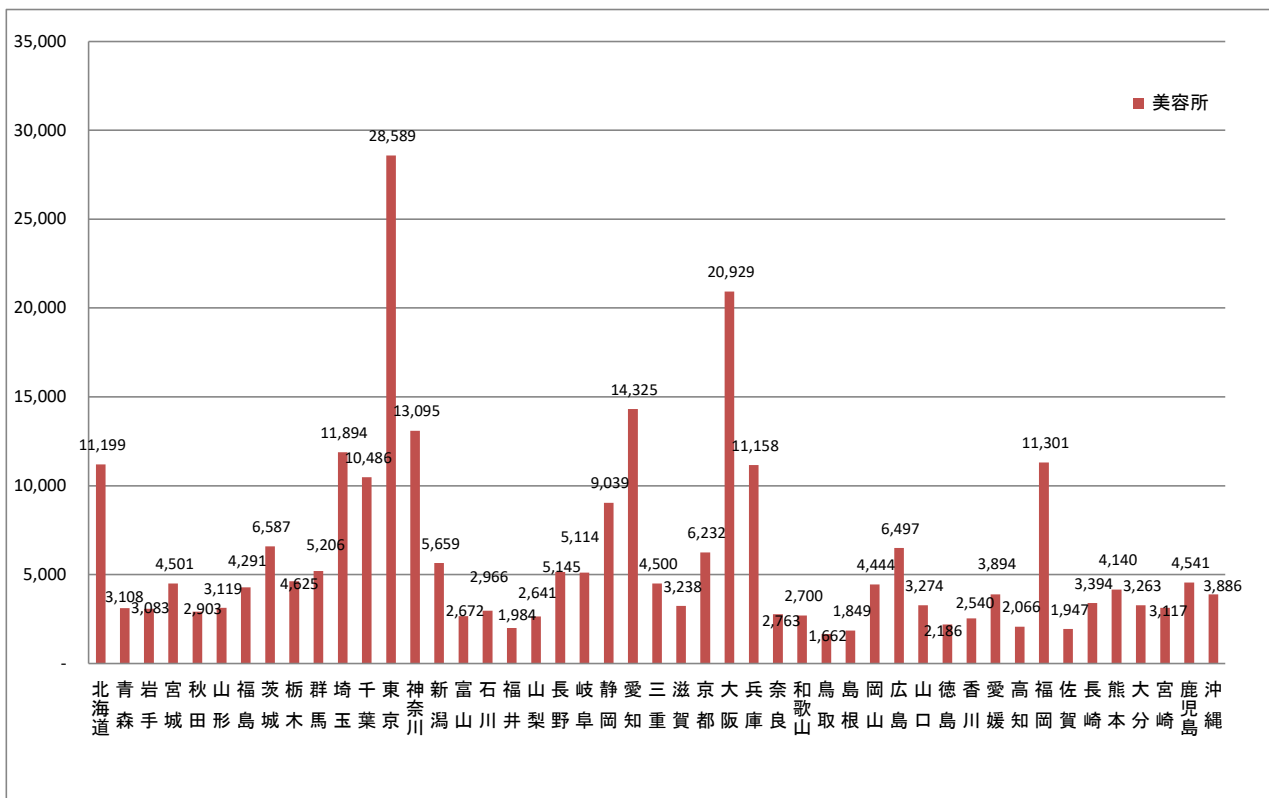

クリーニング業

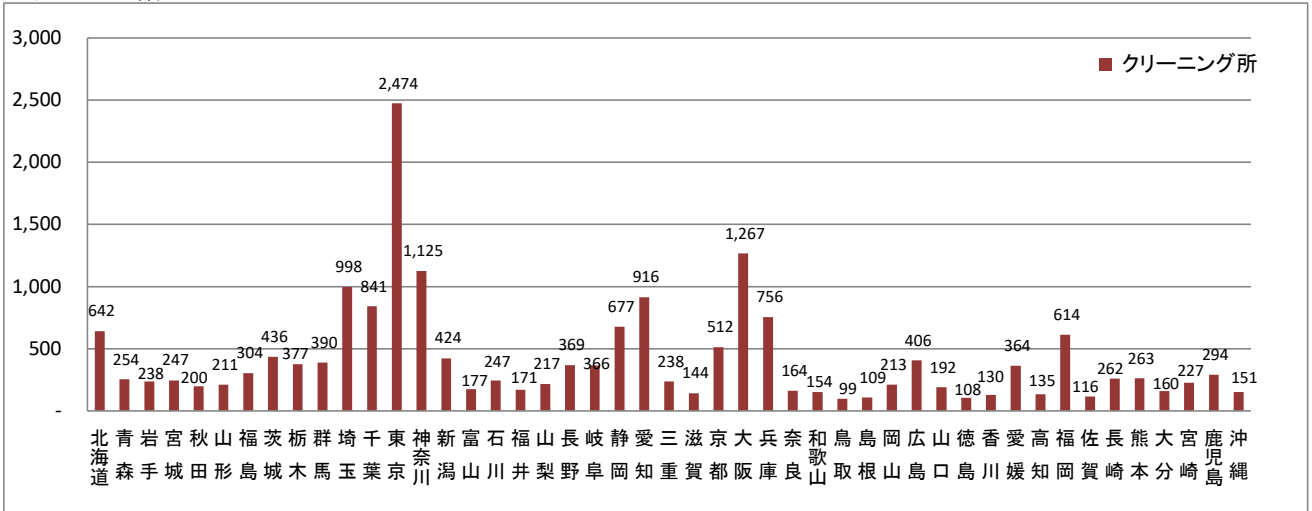

クリーニング業

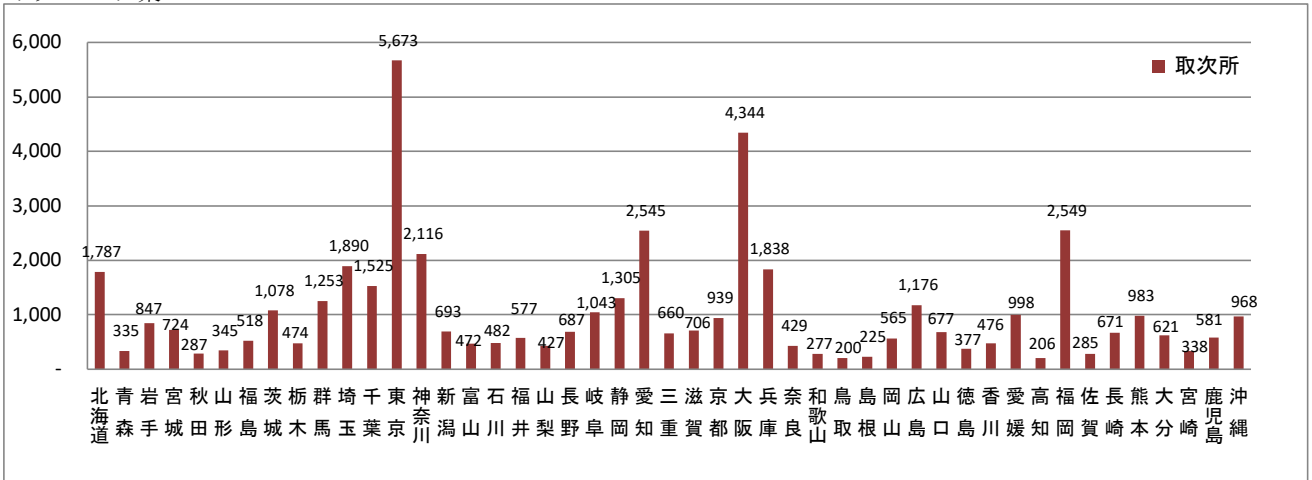

クリーニング業

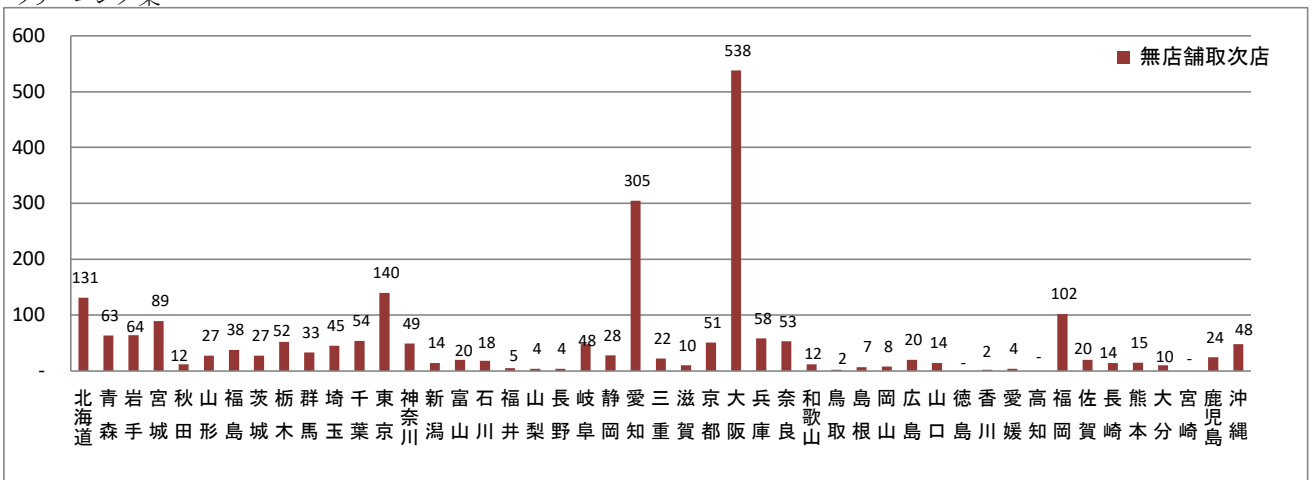

全国、都道府県表-5 人工妊娠中絶件数・実施率(女子人口千対)

(単位:件)

	総数	13歳未満	13歳	14歳	15歳	16歳	17歳	18歳	19歳
全国	127,992	10	39	110	330	961	1,519	2,899	4,976
北海道	5,196	1	1	8	20	64	75	147	244
青森	1,078	-	1	2	4	10	12	28	45
岩手	959	-	-	-	1	7	6	21	30
宮城	2,541	-	-	1	3	16	26	76	106
秋田	554	-	1	1	1	6	7	9	9
山形	614	-	-	-	1	5	4	16	17
福島	1,480	-	-	2	3	11	12	27	47
茨城	1,580	-	-	-	1	12	34	37	44
栃木	1,463	3	1	2	4	18	17	27	56
群馬	1,530	-	-	-	5	15	13	16	52
埼玉	5,531	1	2	4	14	42	75	118	188
千葉	4,051	-	1	5	13	33	54	98	148
東京	25,690	-	5	12	27	106	183	524	1,034
神奈川	8,370	1	2	7	25	72	115	182	345
新潟	1,518	-	2	1	3	10	10	34	49
富山	715	-	-	-	1	7	5	10	30
石川	830	-	1	-	1	5	15	25	30
福井	566	-	-	-	-	3	8	6	21
山梨	627	-	-	-	4	-	9	11	22
長野	1,517	-	-	2	7	10	20	43	38
岐阜	1,319	1	-	3	4	20	19	29	33
静岡	2,472	1	-	2	6	14	39	53	77
愛知	8,374	-	5	8	31	55	97	180	366
三重	1,276	-	1	-	4	8	24	23	43
滋賀	798	-	-	-	6	14	9	20	37
京都	1,893	-	1	1	4	16	20	38	82
大阪	13,905	-	3	8	37	102	175	368	601
兵庫	3,518	-	-	3	5	37	48	75	116
奈良	612	-	-	-	3	7	8	9	20
和歌山	636	-	-	1	2	11	5	12	16
鳥取	552	-	-	-	2	9	10	16	26
島根	489	-	1	-	-	2	5	13	16
岡山	1,646	-	-	-	5	20	27	36	74
広島	2,895	1	-	4	10	24	33	78	119
山口	1,138	-	1	-	4	15	19	25	37
徳島	593	1	1	1	2	2	4	12	18
香川	696	-	-	-	2	7	11	9	28
愛媛	1,124	-	1	2	4	5	12	29	42
高知	555	-	-	2	2	9	9	13	26
福岡	7,058	-	3	8	22	51	93	142	287
佐賀	727	-	-	-	2	2	11	17	30
長崎	1,225	-	1	2	3	8	23	24	38
熊本	2,123	-	-	3	10	16	32	60	74
大分	1,162	-	-	3	2	12	11	33	34
宮崎	1,276	-	2	5	9	8	18	32	47
鹿児島	1,672	-	1	4	3	13	26	40	58
沖縄	1,848	-	1	3	8	22	31	58	76

注:1)「実施率」は、分母に15～49歳の女子人口を用い、分子に50歳以上の数値を除いた「人工妊娠中絶件数」を用いて計算した。

，都道府県別

令和6(2024)年度

20～24歳	25～29歳	30～34歳	35～39歳	40～44歳	45～49歳	50歳以上	不詳	実施率 ¹⁾
33,663	28,676	22,424	20,386	10,878	1,079	11	31	5.5
1,381	1,072	859	825	449	46	3	1	5.8
270	212	191	185	108	10	-	-	5.8
224	172	177	188	123	10	-	-	5.2
694	494	396	457	252	19	1	-	5.9
105	117	119	114	57	8	-	-	4.2
135	114	119	125	70	8	-	-	3.7
317	307	293	287	166	8	-	-	5.1
354	303	292	286	188	19	-	10	3.2
280	298	292	294	152	15	-	4	4.4
405	319	288	242	159	16	-	-	4.6
1,262	1,183	1,071	997	513	61	-	-	3.9
875	805	745	834	408	30	2	-	3.4
7,912	6,481	4,237	3,277	1,734	157	1	-	8.1
2,114	1,887	1,465	1,350	716	83	-	6	4.6
335	306	329	288	143	7	-	1	4.3
169	167	138	108	71	9	-	-	4.3
207	172	151	127	85	11	-	-	4.2
135	110	114	107	54	8	-	-	4.5
146	139	120	113	55	7	-	1	4.6
322	294	291	323	144	20	-	3	4.5
302	264	256	245	135	8	-	-	3.9
565	520	432	477	259	27	-	-	4.0
2,250	1,899	1,516	1,233	674	60	-	-	5.7
295	239	257	246	129	7	-	-	4.2
171	154	133	158	90	6	-	-	3.0
504	426	303	319	166	13	-	-	3.9
4,117	3,358	2,260	1,872	904	98	2	-	7.9
794	779	624	653	347	36	1	-	3.6
119	130	105	126	81	4	-	-	2.7
122	143	121	128	71	4	-	-	4.4
128	116	101	93	49	2	-	-	6.0
98	108	86	105	53	2	-	-	4.7
411	336	286	288	145	17	1	-	4.9
771	620	533	456	217	28	-	1	5.9
302	228	200	187	102	18	-	-	5.4
133	137	118	92	65	7	-	-	5.2
135	147	156	126	68	7	-	-	4.4
302	234	204	176	100	13	-	-	5.3
136	113	95	101	43	6	-	-	5.3
1,981	1,617	1,155	1,035	599	65	-	-	6.9
169	165	129	129	68	5	-	-	5.1
272	260	227	222	130	15	-	-	5.9
512	438	376	377	204	21	-	-	7.0
298	235	212	208	103	11	-	-	6.3
288	298	225	211	118	15	-	-	7.1
389	359	308	280	173	18	-	-	6.3
457	401	319	316	138	14	-	4	6.3

全国、都道府県図-5-① グラフでみる人工妊娠中絶件数・実施率(女子人口千対), 都道府県別

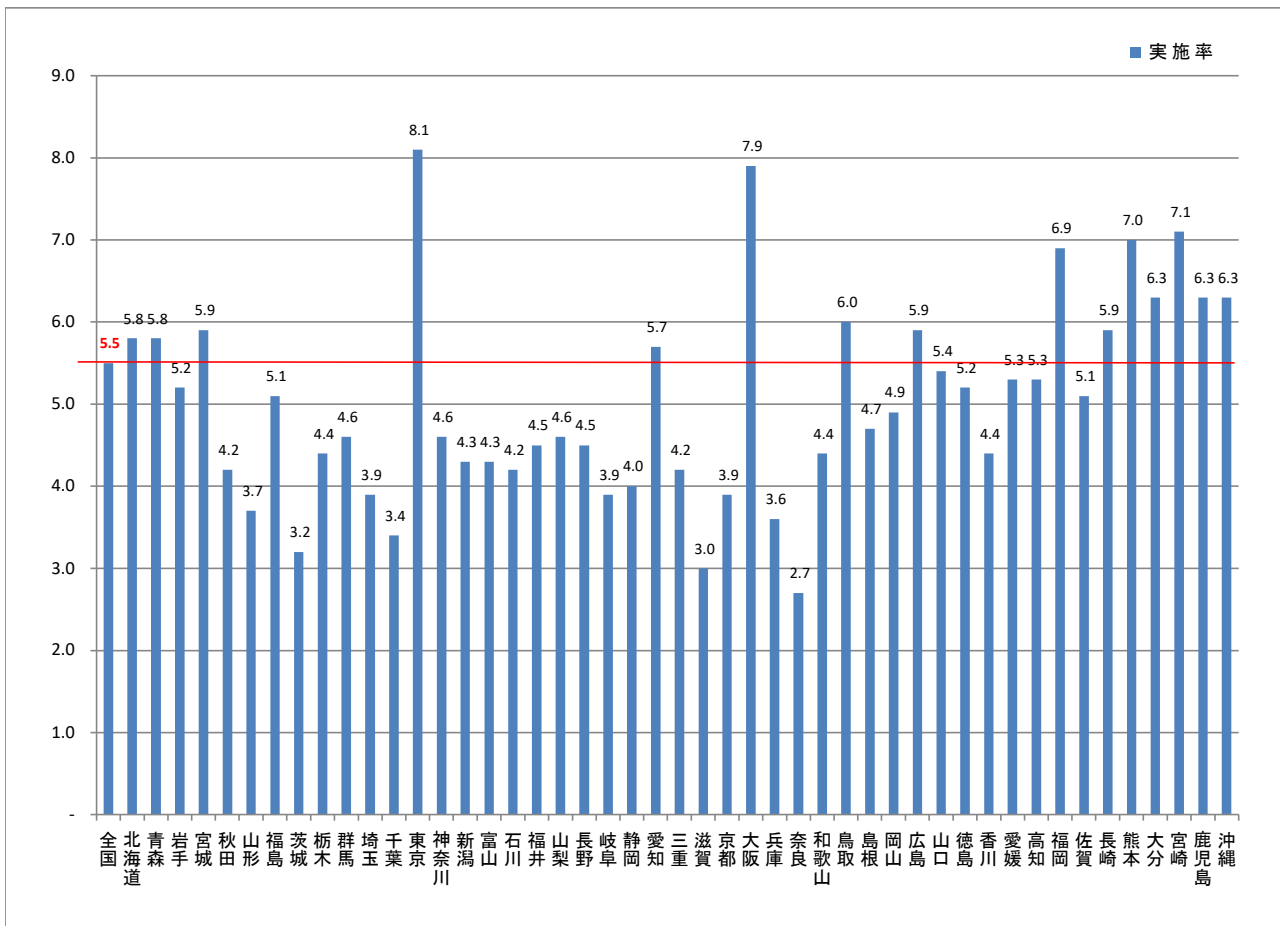
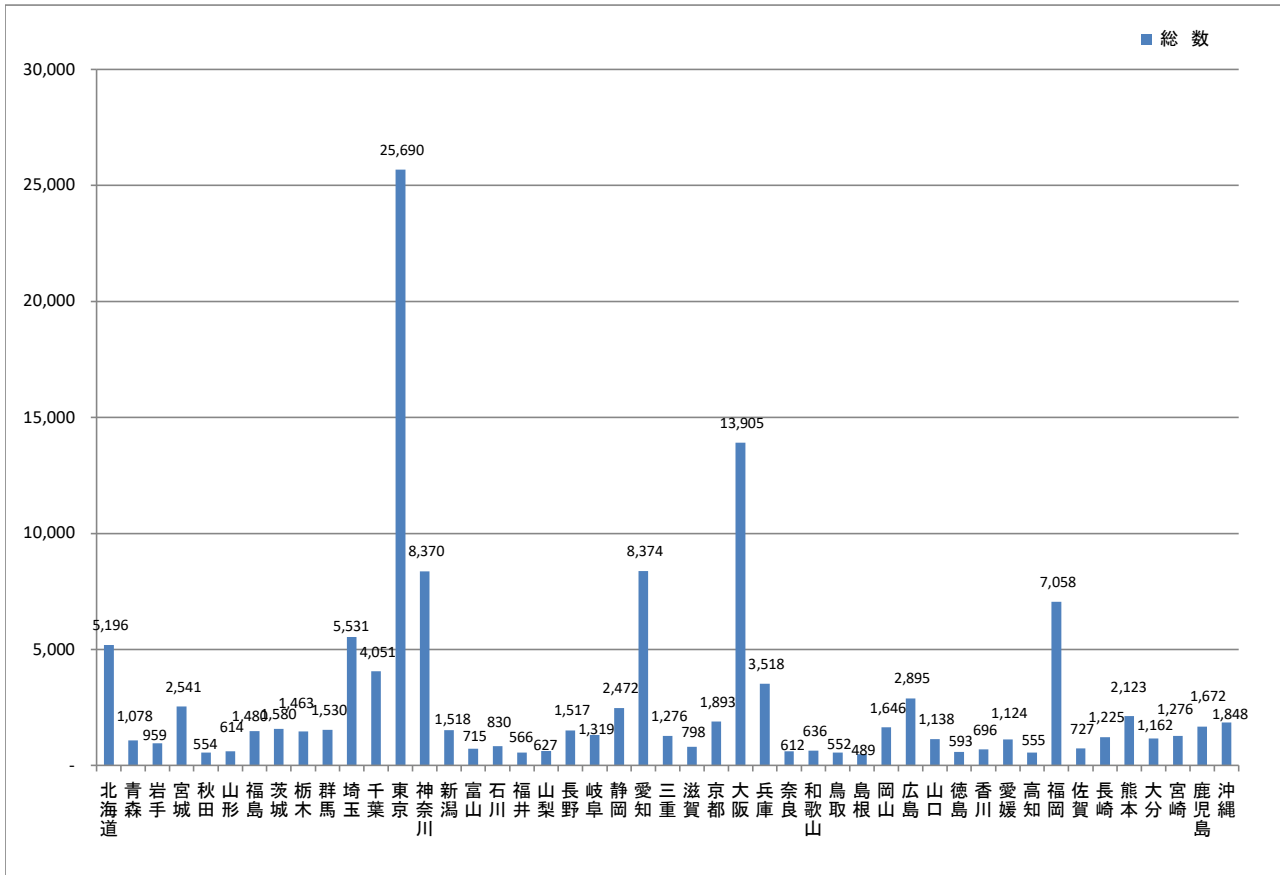

全国、都道府県図-5-② グラフでみる人工妊娠中絶件数・実施率(女子人口千対)

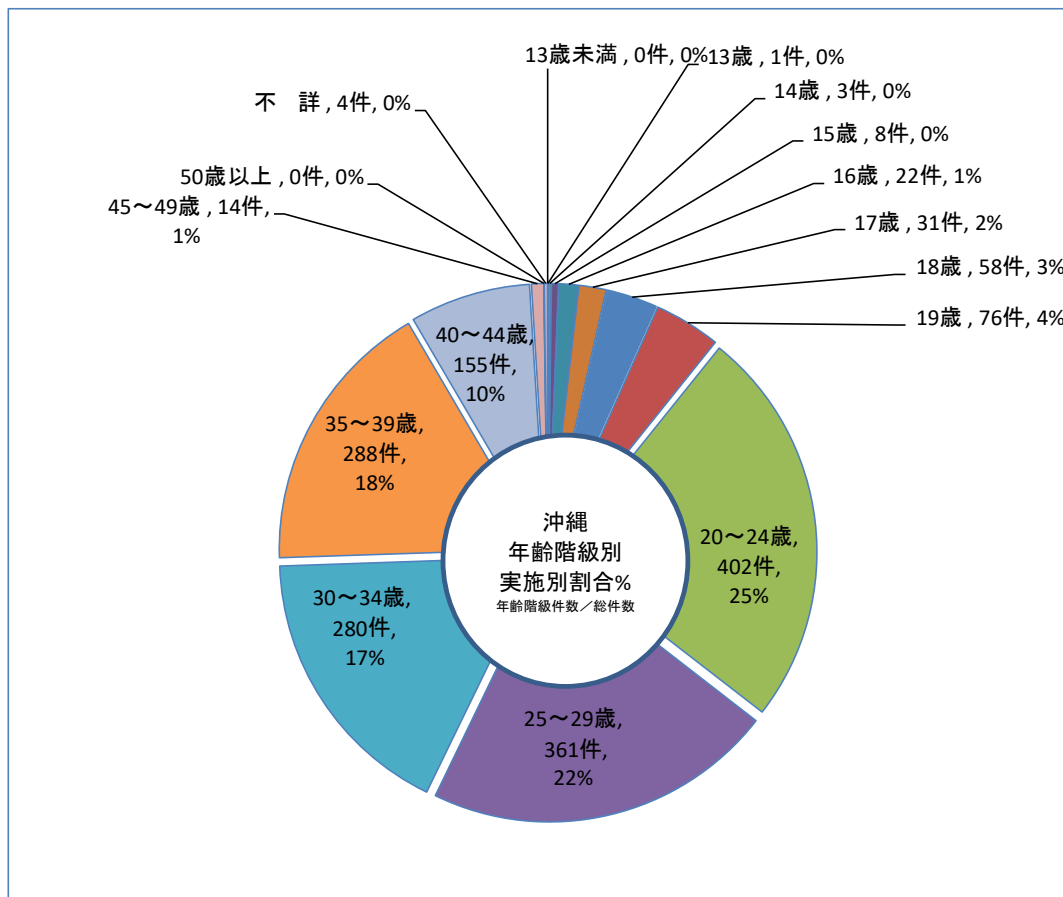
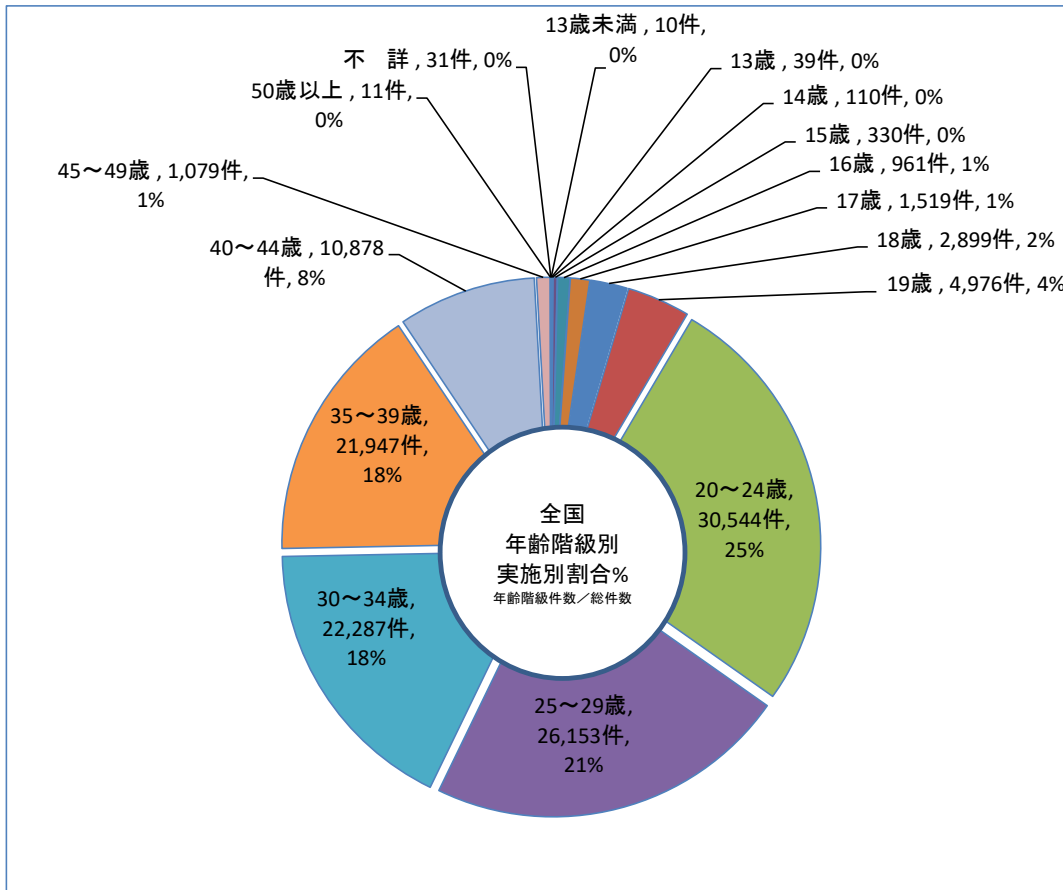

全国、都道府県表-6 都道府県別にみた薬局数

(単位:施設)

各年度末現在

	令和6年度 (2024)	令和5年度 (2023)	対前年度		令和6年度 (2024) 人口10万人対	令和5年度 (2023) 人口10万人対
			増減数	増減率 (%)		
全 国	63,203	62,828	375.0	0.6	51.1	50.5
北 海 道	2,342	2,349	-7.0	-0.3	46.4	46.1
青 森	612	620	-8.0	-1.3	52.5	52.4
岩 手	634	627	7.0	1.1	55.4	53.9
宮 城	1,219	1,215	4.0	0.3	54.2	53.7
秋 田	512	519	-7.0	-1.3	57.1	56.8
山 形	612	616	-4.0	-0.6	60.5	60.0
福 島	907	903	4.0	0.4	52.0	51.1
茨 城	1,389	1,373	16.0	1.2	49.5	48.6
栃 木	957	952	5.0	0.5	50.8	50.2
群 馬	1,003	992	11.0	1.1	53.1	52.2
埼 玉	3,238	3,202	36.0	1.1	44.2	43.7
千 葉	2,681	2,669	12.0	0.4	42.9	42.7
東 京	7,215	7,117	98.0	1.4	50.9	50.5
神 奈 川	4,267	4,199	68.0	1.6	46.3	45.5
新 潟	1,170	1,174	-4.0	-0.3	55.7	55.2
富 山	535	524	11.0	2.1	53.7	52.0
石 川	578	577	1.0	0.2	52.6	52.0
福 井	335	331	4.0	1.2	45.3	44.5
山 梨	476	475	1.0	0.2	60.2	59.7
長 野	1,027	1,020	7.0	0.7	51.7	50.9
岐 阜	1,081	1,066	15.0	1.4	56.4	55.2
静 岡	1,931	1,933	-2.0	-0.1	54.7	54.4
愛 知	3,703	3,670	33.0	0.9	49.6	49.1
三 重	888	881	7.0	0.8	51.9	51.0
滋 賀	688	673	15.0	2.2	49.1	47.8
京 都	1,214	1,198	16.0	1.3	48.2	47.3
大 阪	4,664	4,611	53.0	1.1	53.3	52.6
兵 庫	2,765	2,772	-7.0	-0.3	51.8	51.6
奈 良	571	576	-5.0	-0.9	44.4	44.4
和 歌 山	486	491	-5.0	-1.0	55.2	55.0
鳥 取	270	276	-6.0	-2.2	50.8	51.4
島 根	344	340	4.0	1.2	53.6	52.3
岡 山	852	842	10.0	1.2	46.5	45.6
広 島	1,576	1,587	-11.0	-0.7	58.1	58.0
山 口	779	776	3.0	0.4	60.8	59.8
徳 島	387	384	3.0	0.8	56.5	55.3
香 川	531	533	-2.0	-0.4	57.9	57.6
愛 媛	638	634	4.0	0.6	50.0	49.1
高 知	400	402	-2.0	-0.5	61.0	60.4
福 岡	2,989	2,965	24.0	0.8	58.7	58.1
佐 賀	513	513	-	-	65.1	64.5
長 崎	719	722	-3.0	-0.4	57.4	57.0
熊 本	900	892	8.0	0.9	53.0	52.2
大 分	578	580	-2.0	-0.3	53.3	52.9
宮 崎	588	594	-6.0	-1.0	56.9	57.0
鹿 児 島	862	885	-23.0	-2.6	56.3	57.1
沖 縄	577	578	-1.0	-0.2	39.4	39.4

全国、都道府県図-6 都道府県別にみた薬局数

薬局数

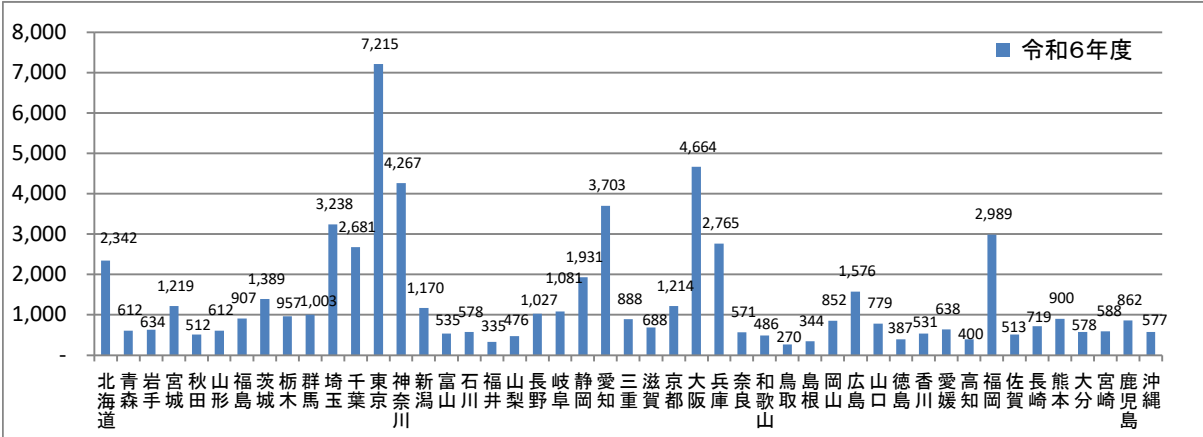

薬局数

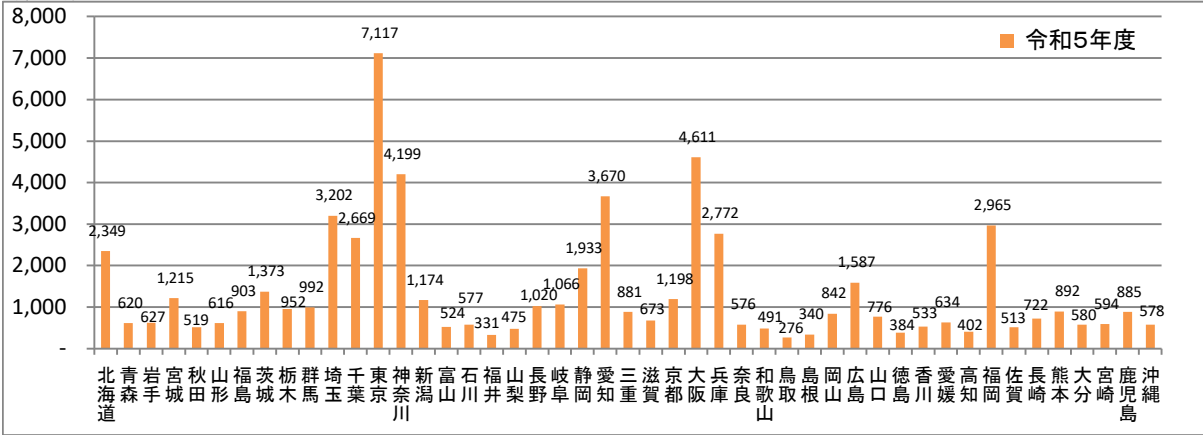

人口10万人あたりの薬局数

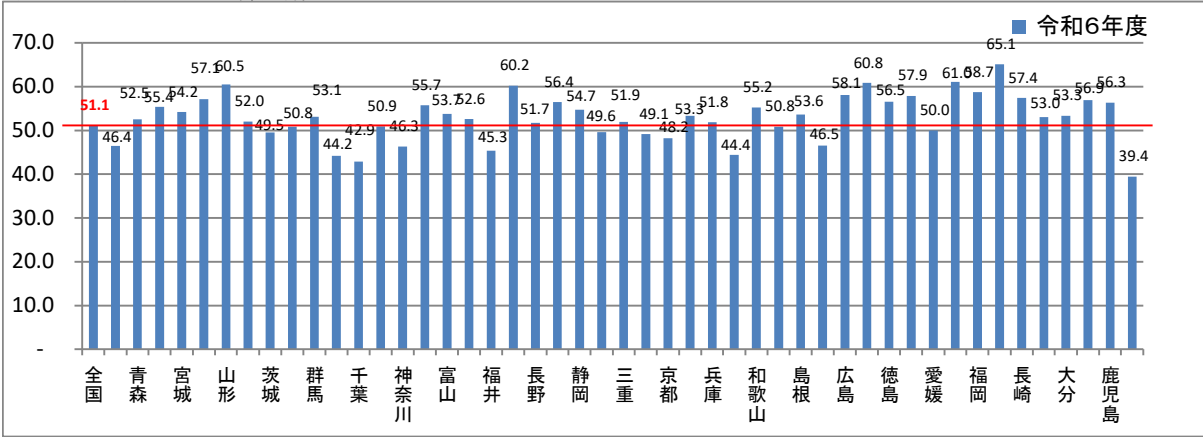

人口10万人あたりの薬局数

