

(2) 17のゴールごとの進捗状況

17のゴールごとの指標の「基準年比」の評価は、以下の評価基準をもとに、基準値と現状値の変化率を「前進」・「横ばい」・「後退」の3段階評価を行い、それぞれの割合をゴールごとに算定します。なお、現状値と比較する基準値のデータが公表されていない・基準値と比較する現状値のデータが公表されていないなどの理由で評価ができない指標は「その他」とし、今後データ更新が行われた際に評価を行うこととしています。

$$\text{変化率 (\%)} = (\text{現状値} - \text{基準値}) / (\text{基準値}) \times 100$$

各指標の状況は以下の矢印の表示により記載します。

評価	表示	「基準年比」の評価基準
前進		基準値と比較した現状値の変化率を小数第二位で四捨五入した結果が +5.0% 以上（前進の方向を+として評価）
横ばい		基準値と比較した現状値の変化率を小数第二位で四捨五入した結果が -5.0% より大きく 5.0% 未満
後退		基準値と比較した現状値の変化率を小数第二位で四捨五入した結果が -5.0% 以下（後退の方向を-として評価）

17のゴールごとのモニタリングに向けて選定した指標のうち、全国値との比較が可能な指標については、以下の評価基準による「全国水準」の評価結果を矢印の表示により記載します。なお、ローカル指標は全国値との比較を行わないため「その他」としてしています。前年値と比較する現状値のデータが公表されていないなどの理由で評価ができない指標も「その他」としてしています。

表示	「全国水準」の評価基準
	全国値に到達している指標
	全国値に未到達な指標

設定した指標の内、「前進している指標の割合」及び「全国水準へ到達している指標数」を参考として算出し、分かりやすく17のゴールごとにパネル化します。凡例は以下の通りです。

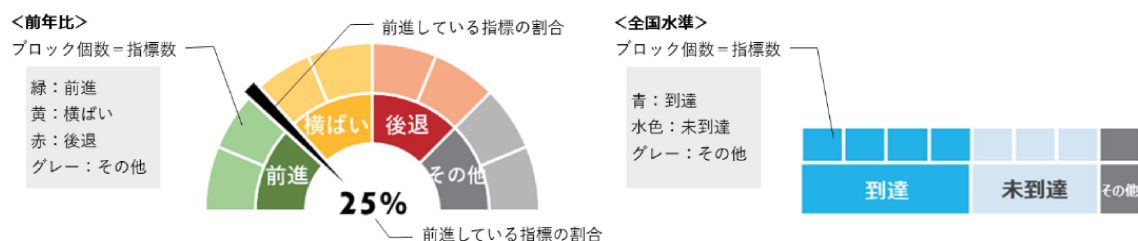

モニタリング結果の全体を把握する参考情報として「前進している指標の割合」及び「全国水準へ到達している指標数」を以下にパネル化しました。前述のとおり、今回設定した指標により評価した結果であり、指標が変わると変動するため、県内のSDGsの状況を確定するものではないことに十分留意する必要があります。各ゴールの指標の数値は次頁以降に示しています。また、17のゴールの総合的な評価は、104頁に取りまとめています。

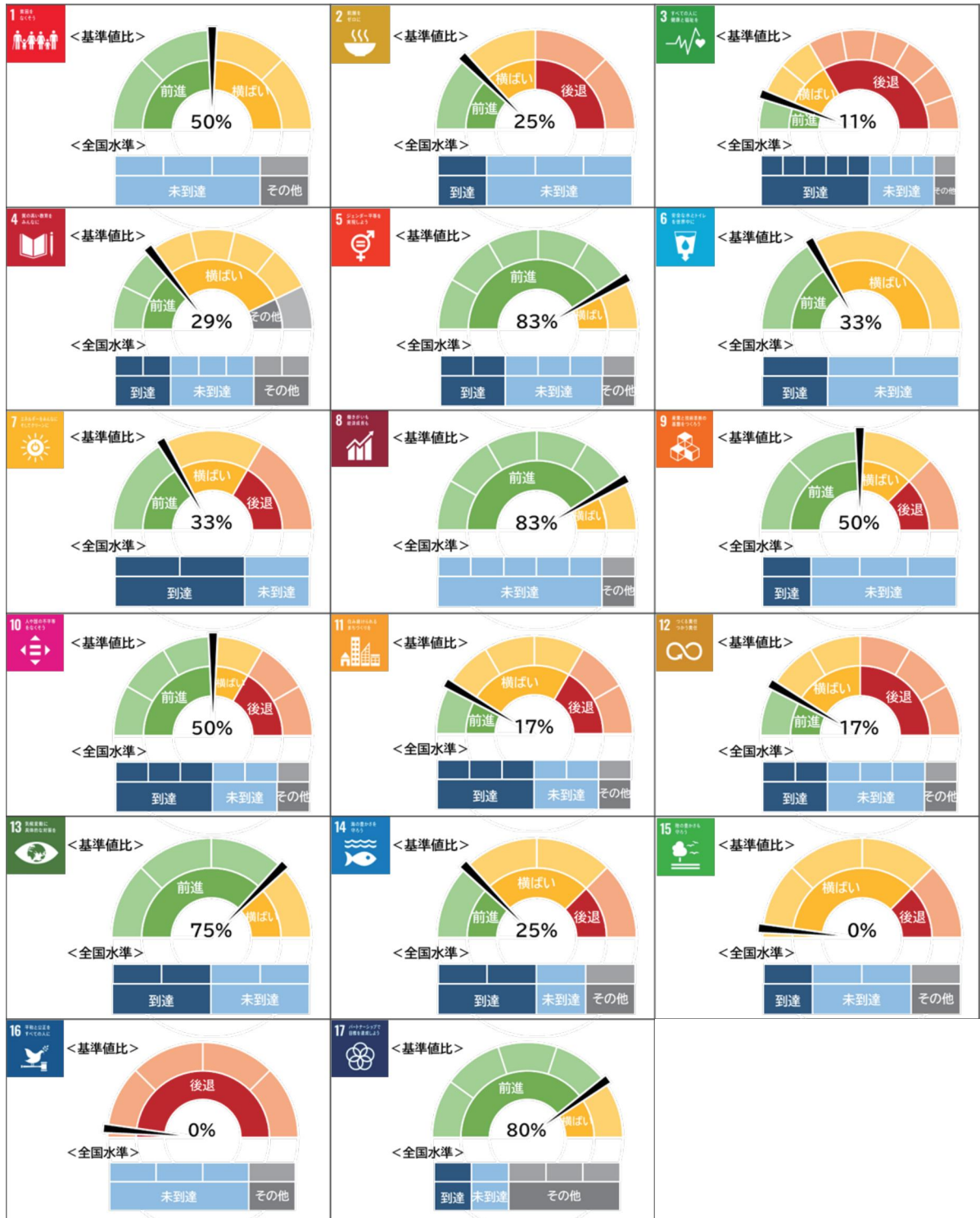

ゴール 1 | People (人間)

貧困をなくそう

あらゆる場所のあらゆる形態の貧困を終わらせる



指標名	属性	望ましい方向	沖縄県データ			全国データ	現状値 全国水準
			基準値	現状値	進捗状況	現状値	
人口1人当たり生活保護費	共通	↓	6,777円 (2020)	6,945円 (2023)	→	1,901円 (2023)	▼
生活保護率	共通	↓	2.25% (2022)	2.27% (2025)	→	1.61% (2025)	▼
1か月当たり可処分所得 (勤労者世帯)	共通	↑	316,910円 (2021)	378,729円 (2024)	↗	446,596円 (2024)	▼
経済的理由による中途退学者数 (国公立高等学校)	ローカル	↓	74人 (2021)	36人 (2024)	↗	—	—

ゴール 2 | People (人間)

飢餓をゼロに

飢餓を終わらせ、食料安全保障及び栄養改善を実現し、持続可能な農業を促進する



指標名	属性	望ましい方向	沖縄県データ			全国データ	現状値 全国水準
			基準値	現状値	進捗状況	現状値	
農業従事者1人当たり農業産出額	共通	↑	584万円 (2021)	710万円 (2024)	↗	559万円 (2024)	▲
土地生産性 (農業産出額/耕地面積)	共通	↑	252.6万円 /ha (2021)	253.2万円 /ha (2024)	→	253.3万円 /ha (2024)	▼
食料自給率(生産額ベース)	共通	↑	64% (2020)	41% (2023)	↘	61% (2023)	▼
栄養状態が不良な5歳児の割合	共通	↓	0.6% (2021)	1.1% (2024)	↘	0.27% (2024)	▼

ゴール 3 | People (人間)

すべての人に健康と福祉を

あらゆる年齢のすべての人々の健康的な生活を確保し、福祉を促進する



指標名	属性	望ましい方向	沖縄県データ			全国データ	現状値 全国水準
			基準値	現状値	進捗状況	現状値	
人口1人当たり国民医療費 (伸び率)	共通	↓	-4.2% (2020)	3.5% (2023)	↓	3.5% (2023)	▲
人口10万人当たり死亡者数	共通	↓	940人 (2021)	1,076人 (2024)	↓	1,335人 (2024)	▲
人口10万人当たり死亡者数 (糖尿病)	共通	↓	10.6人 (2021)	11.0人 (2024)	→	12.4人 (2024)	▲
人口10万人当たり死亡者数 (悪性新生物)	共通	↓	238.3人 (2021)	244.1人 (2024)	→	319.3人 (2024)	▲
特定健康診査実施率	共通	↗	48.8% (2020)	53.9% (2023)	↗	59.7% (2023)	▼
人口10万人当たり 交通事故死亡者数	共通	↓	2.32人 (2022)	2.73人 (2025)	↓	2.06人 (2025)	▼
人口10万人当たり自殺者数	共通	↓	17.0人 (2021)	18.0人 (2024)	↓	16.3人 (2024)	▼
合計特殊出生率	共通	↗	1.80 (2021)	1.54 (2024)	↓	1.15 (2024)	▲
総死亡者数	ローカル	↓	13,582人 (2021)	15,458人 (2024)	↓	—	—

ゴール 4 | People

(人間)

質の高い教育をみんなに

すべての人々への包摂的かつ公正な質の高い教育を提供し、生涯学習の機会を促進する



指標名	属性	望ましい方向	沖縄県データ			全国データ	現状値 全国水準
			基準値	現状値	進捗状況	現状値	
人口1人当たり教育費	共通	↗	121,038円 (2020)	119,210円 (2023)	→	78,431円 (2023)	▲
教員1人当たり生徒数(小学校)	共通	↘	15.41人 (2020)	15.01人 (2023)	→	14.26人 (2023)	▼
教員1人当たり生徒数(中学校)	共通	↘	12.76人 (2020)	12.63人 (2023)	→	12.84人 (2023)	▲
高等学校進学率	共通	↗	97.7% (2022)	97.2% (2025)	→	98.6% (2025)	▼
高等学校(全日制・定時制)卒業後の大学等進学率 (短期大学、大学・短期大学の通信教育部を含む)	共通	↗	44.6% (2022)	48.8% (2025)	↗	62.6% (2025)	▼
採用後10年までの正規雇用の教員のうち、特別支援教育に関する経験(※)が2年以上ある教員(公立のみ、全学校種) ※特別支援学校の教職経験、特別支援学級の学級担任の教職経験、特別支援学級の教科担任の教職経験、通級による指導の経験、特別支援教育コーディネーターの教職経験	共通	↗	該当データなし	19.7% (2023)	—	21.2% (2023)	—
市町村教育委員会学級・講座数(生涯学習関連)	ローカル	↗	738 (2021)	1,352 (2024)	↗	—	—

ゴール 5 | People (人間)

ジェンダー平等を実現しよう



ジェンダー平等を達成し、
すべての女性及び女児の能力強化を行う

指標名	属性	望ましい方向	沖縄県データ			全国データ	現状値 全国水準
			基準値	現状値	進捗状況	現状値	
民間企業の管理職 (課長相当職以上)に占める 女性の割合	共通	↗	20.0% (2021)	23.0% (2024)	↗	13.1% (2024)	▲
地方公共団体の管理職 (課長相当職以上)に占める 女性の割合(市区町村)	共通	↗	15.7% (2022)	18.4% (2025)	↗	19.1% (2025)	▼
地方公共団体の議会議員の 女性の割合 (都道府県議会・市区町村議会)	共通	↗	10.9% (2021)	14.3% (2024)	↗	17.8% (2024)	▼
男性賃金に対する女性賃金の比 (女性賃金/男性賃金)×100 (一般労働者の所定内給与額)	共通	↗	81.4 (2021)	83.4 (2024)	→	75.8 (2024)	▲
女性の大学等進学率 (大学等進学者/卒業生総数)	共通	↗	48.0% (2022)	51.8% (2025)	↗	64.1% (2025)	▼
保育所等入所待機児童数	ローカル	↘	439人 (2022)	171人 (2025)	↗	—	—

ゴール 6 | People (人間)

安全な水とトイレを世界中に



すべての人々の水と衛生の利用可能性と
持続可能な管理を確保する

指標名	属性	望ましい方向	沖縄県データ			全国データ	現状値 全国水準
			基準値	現状値	進捗状況	現状値	
上水道普及率 (現在給水人口(上水道・簡易水道・専用水道) /総人口)	共通	↗	100% (2020)	100% (2023)	→	98.2% (2023)	▲
汚水処理人口普及率	共通	↗	87.1% (2022)	88.4% (2025)	→	93.7% (2025)	▼
し尿処理非水洗化人口比率 (非水洗化人口=計画収集人口+自家処理人口)	共通	↘	5.6% (2020)	4.2% (2023)	↗	3.7% (2023)	▼

ゴール7 | Prosperity

(繁栄)

エネルギーをみんなにそしてクリーンに

すべての人々の、安価かつ信頼できる持続可能な近代的エネルギーへのアクセスを確保する

7 エネルギーをみんなにそしてクリーンに



指標名	属性	望ましい方向	沖縄県データ			全国データ	現状値 全国水準
			基準値	現状値	進捗状況	現状値	
人口1,000人当たり 電力エネルギー消費量	共通	↘	12.18TJ (2020)	12.93TJ (2023)		17.10TJ (2023)	
人口1,000人当たり化石燃料 使用量(石油系燃料、非石油系燃料のうち 石炭・石炭コークス・天然ガス・液化天然ガス)	共通	↘	5.95TJ (2020)	5.87TJ (2023)		6.11TJ (2023)	
再生可能エネルギー電源比率	共通	↗	8.2% (2020)	12.5% (2023)		22.9% (2023)	

ゴール8 | Prosperity

(繁栄)

働きがいも経済成長も

包摂的かつ持続可能な経済成長及びすべての人々の完全かつ生産的な雇用と働きがいのある人間らしい雇用(ディーセント・ワーク)を促進する

8 働きがいも
経済成長も



指標名	属性	望ましい方向	沖縄県データ			全国データ	現状値 全国水準
			基準値	現状値	進捗状況	現状値	
労働生産性 (付加価値額/従業員数)	共通	↗	5,705千円 (2020)	6,714千円 (2023)		9,574千円 (2023)	
都道府県別経済成長率(名目)	共通	↗	0.6% (2019)	2.1% (2022)		2.2% (2022)	
一人当たり県民所得	共通	↗	2,336千円 (2019)	2,249千円 (2022)		3,274千円 (2022)	
有効求人倍率(季節調整値)	共通	↗	0.83倍 (2021)	1.11倍 (2024)		1.25倍 (2024)	
完全失業率	共通	↘	3.7% (2021)	3.2% (2024)		2.5% (2024)	
観光収入	ローカル	↗	2,924億円 (2021)	9,821億円 (2024)		—	—