

沖縄県における新型コロナウイルス感染症の発生状況等について(2023年第46週)

表1：県内及び全国の定点当たりの患者報告数

| | 疫学週 | 第40週 10/2～10/8 | 第41週 10/9～10/15 | 第42週 10/16～10/22 | 第43週 10/23～10/29 | 第44週 10/30～11/5 | 第45週 11/6～11/12 | 第46週 11/13～11/19 | 参考 2022年第31週 |
|----|---------|-------------------|--------------------|---------------------|---------------------|--------------------|--------------------|---------------------|-----------------|
| 県 | 定点報告数 | 406 | 299 | 200 | 137 | 115 | 99 | 78 | 4,856 |
| | 定点当たり | 7.52 | 5.54 | 3.70 | 2.54 | 2.13 | 1.83 | 1.44 | 89.93 |
| | 総数(推計値) | 1,900 | 1,400 | 940 | 640 | 540 | 460 | 370 | — |
| 全国 | 定点報告数 | 25,630 | 18,587 | 16,075 | 14,125 | 12,065 | 9,941 | 9,648 | — |
| | 定点当たり | 5.2 | 3.76 | 3.25 | 2.86 | 2.44 | 2.01 | 1.95 | — |

注1) 総数(推計値)は、県全体の一週間での推計感染者数で、22年40週から23年18週までの定点報告割合の逆数(1/0.213)を週ごとの定点報告数に乗じて求めている。

注2) 定点医療機関；54ヵ所（小児科31、内科23）

注3) 「参考」の欄には週別で沖縄県の新規陽性者数が最も多かった22年31週(8/1～8/7)の各計数を記載。

図1:全国と沖縄県の定点当たり患者報告数の推移



表2：保健所別定点報告数(定点当たり)

| | 第40週 10/2～10/8 | 第41週 10/9～10/15 | 第42週 10/16～10/22 | 第43週 10/23～10/29 | 第44週 10/30～11/5 | 第45週 11/6～11/12 | 第46週 11/13～11/19 | 参考 2022年第31週 |
|-----|-------------------|--------------------|---------------------|---------------------|--------------------|--------------------|---------------------|-------------------|
| 北部 | 29 (5.80) | 17 (3.40) | 11 (2.20) | 4 (0.80) | 9 (1.80) | 8 (1.60) | 11 (2.20) | 184 (36.80) |
| 中部 | 103 (6.44) | 65 (4.06) | 50 (3.13) | 29 (1.81) | 25 (1.56) | 34 (2.13) | 17 (1.06) | 1,206 (75.38) |
| 南部 | 108 (7.71) | 85 (6.07) | 61 (4.36) | 51 (3.64) | 34 (2.43) | 25 (1.79) | 24 (1.71) | 1,110 (79.29) |
| 那覇市 | 124 (10.33) | 86 (7.17) | 52 (4.33) | 33 (2.75) | 34 (2.83) | 21 (1.75) | 22 (1.83) | 2,114 (176.17) |
| 宮古 | 28 (7.00) | 32 (8.00) | 19 (4.75) | 16 (4.00) | 9 (2.25) | 7 (1.75) | 3 (0.75) | 173 (43.25) |
| 八重山 | 14 (4.67) | 14 (4.67) | 7 (2.33) | 4 (1.33) | 4 (1.33) | 4 (1.33) | 1 (0.33) | 69 (23.00) |
| 合計 | 406 (7.52) | 299 (5.54) | 200 (3.70) | 137 (2.54) | 115 (2.13) | 99 (1.83) | 78 (1.44) | 4,856 (89.93) |

表3：年齢階級別定点当たり患者報告数

| | 第40週 10/2～10/8 | 第41週 10/9～10/15 | 第42週 10/16～10/22 | 第43週 10/23～10/29 | 第44週 10/30～11/5 | 第45週 11/6～11/12 | 第46週 11/13～11/19 |
|--------|-------------------|--------------------|---------------------|---------------------|--------------------|--------------------|---------------------|
| 0歳 | 0.33 | 0.24 | 0.13 | 0.11 | 0.07 | 0.04 | 0.07 |
| 1～4歳 | 0.48 | 0.30 | 0.33 | 0.24 | 0.19 | 0.13 | 0.24 |
| 5～9歳 | 0.44 | 0.17 | 0.24 | 0.13 | 0.07 | 0.09 | 0.06 |
| 10～14歳 | 0.67 | 0.31 | 0.30 | 0.11 | 0.24 | 0.11 | 0.13 |
| 15～19歳 | 0.35 | 0.17 | 0.22 | 0.07 | 0.02 | 0.07 | 0.02 |
| 20～29歳 | 0.48 | 0.50 | 0.22 | 0.15 | 0.11 | 0.13 | 0.11 |
| 30～39歳 | 0.65 | 0.67 | 0.39 | 0.22 | 0.11 | 0.15 | 0.20 |
| 40～49歳 | 0.94 | 0.63 | 0.44 | 0.20 | 0.26 | 0.22 | 0.13 |
| 50～59歳 | 0.76 | 0.59 | 0.41 | 0.22 | 0.20 | 0.28 | 0.13 |
| 60～69歳 | 0.63 | 0.59 | 0.20 | 0.37 | 0.28 | 0.24 | 0.02 |
| 70～79歳 | 0.94 | 0.57 | 0.35 | 0.30 | 0.24 | 0.15 | 0.17 |
| 80歳以上 | 0.83 | 0.80 | 0.46 | 0.41 | 0.33 | 0.22 | 0.17 |

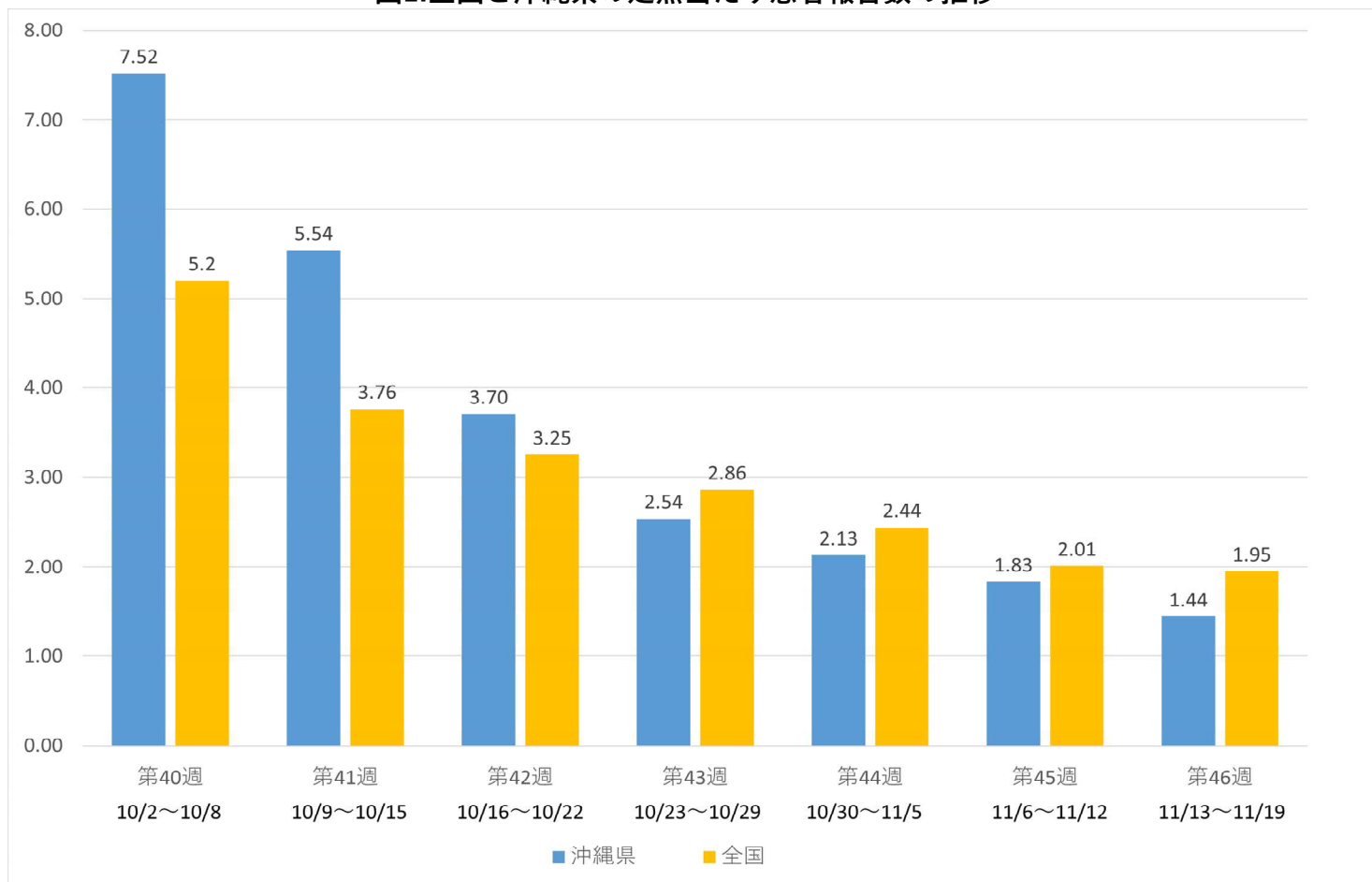
図2:年齢階級別定点当たり患者報告数の推移



表4：療養状況

| 第46週 | 11月13日 | 11月14日 | 11月15日 | 11月16日 | 11月17日 | 11月18日 | 11月19日 |
|--------|--------|--------|--------|--------|--------|--------|--------|
| 新規入院者数 | 5 | 0 | 4 | 0 | 5 | 1 | 0 |
| 入院者数 | 62 | 59 | 57 | 61 | 53 | 54 | 38 |
| 重症者数 | 0 | 0 | 0 | 0 | 0 | 0 | 0 |

注1) 第5類移行後の入院者数は、確保病床以外に入院している患者数も含めており、集計対象の範囲が第5類移行前と厳密に接続しない点に留意が必要である。

注2) 2023年11月24日時点におけるG-MISに各医療機関が入力したデータを公表日当日に抽出し集計

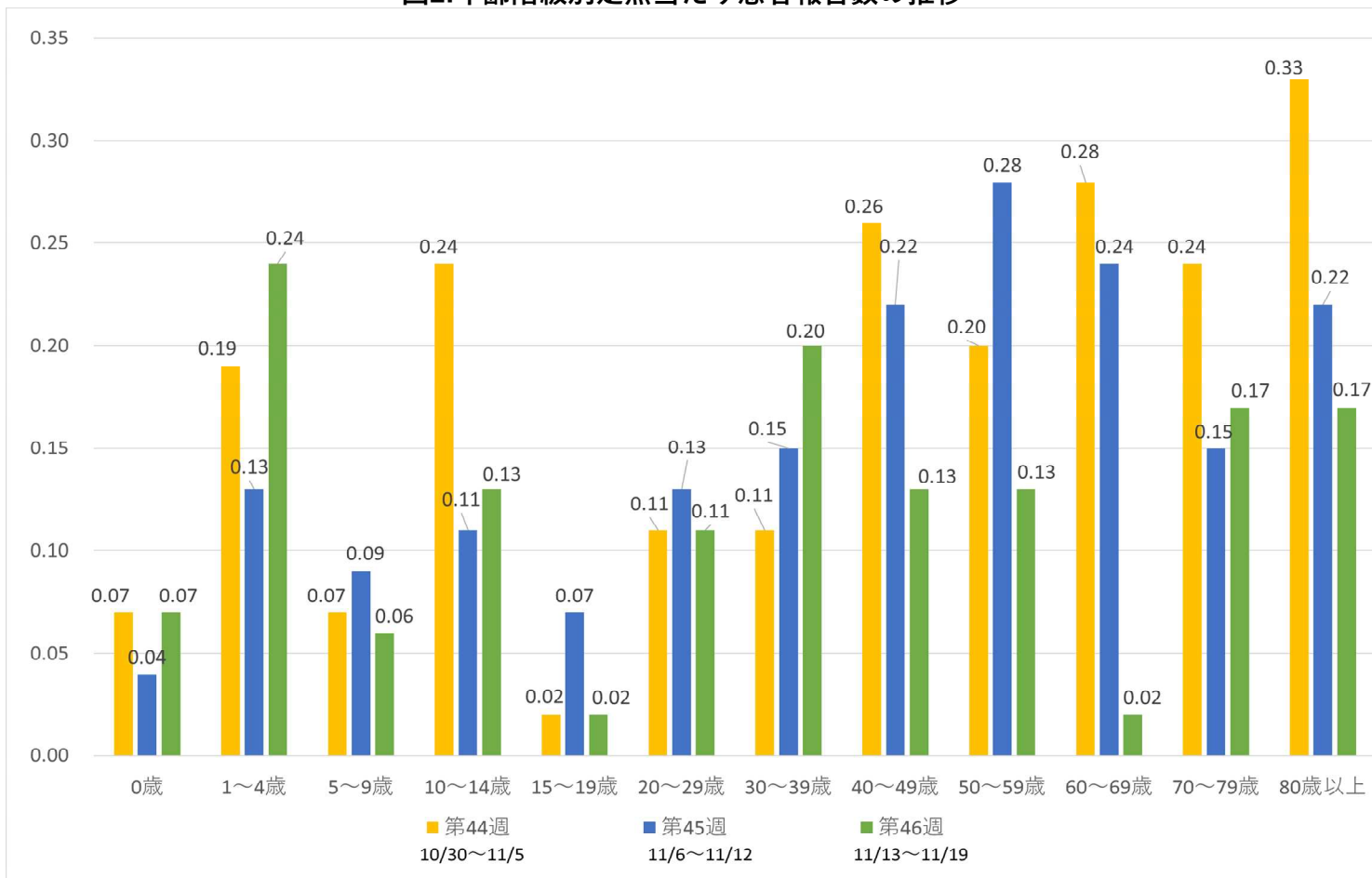
表5：ワクチン接種率 (11月19日時点)

| | 10月8日 | 10月15日 | 10月22日 | 10月29日 | 11月5日 | 11月12日 | 11月19日 |
|---------------|-------|--------|--------|--------|-------|--------|--------|
| 高齢者 令和5年秋開始接種 | 6.1% | 8.4% | 11.4% | 14.5% | 16.8% | 18.7% | 20.9% |

注)接種対象者は、「65歳以上」と「5歳~64歳の基礎疾患がある者」等となっているが、基礎疾患がある者の割合は、各県でバラつきがあるため、本表では65歳以上の高齢者のみを記載している。