

IV 市町村母子保健

1. 市町村の世帯数及び人口

(表4-1)

保健所名	市町村名	世帯数 (世帯)	人 口		
			総数	男	女
沖 縄 県		571,769	1,443,802	709,759	734,043
北 部 保 健 所		42,722	101,228	50,856	50,372
	名 護 市	26,672	62,137	30,833	31,304
	国 頭 村	2,050	4,808	2,430	2,378
	大 宜 味 村	1,256	3,009	1,566	1,443
	東 味 村	751	1,640	894	746
	今 帰 仁 村	3,569	9,421	4,758	4,663
	本 部 町	5,313	13,316	6,777	6,539
	伊 江 村	1,908	4,197	2,138	2,059
	伊 平 屋 村	510	1,215	660	555
	伊 是 名 村	693	1,485	800	685
中 部 保 健 所		192,399	503,903	247,225	256,678
	宜 野 湾 市	40,115	96,825	47,102	49,723
	沖 縄 市	54,621	140,825	68,357	72,468
	う る ま 市	43,476	119,864	59,946	59,918
	恩 納 村	4,172	10,756	5,464	5,292
	宜 野 座 村	2,043	5,655	2,817	2,838
	金 武 町	4,672	11,267	5,620	5,647
	読 谷 村	14,011	39,695	19,561	20,134
	嘉 手 納 町	5,155	13,639	6,599	7,040
	北 谷 町	10,999	28,519	13,643	14,876
	北 中 城 村	5,586	16,303	7,888	8,415
	中 城 村	7,549	20,555	10,228	10,327
那 覇 市 保 健 所		137,886	318,941	154,382	164,559
	那 覇 市	137,886	318,941	154,382	164,559
南 部 保 健 所		151,815	413,605	204,294	209,311
	浦 添 市	44,552	114,309	55,477	58,832
	糸 満 市	21,292	59,595	29,960	29,635
	豊 見 城 市	22,233	62,499	30,432	32,067
	南 城 市	14,835	42,809	21,571	21,238
	渡 嘉 敷 村	428	740	403	337
	座 間 味 村	478	906	483	423
	粟 国 村	416	730	428	302
	渡 名 喜 村	264	418	272	146
	南 大 東 村	699	1,337	768	569
	北 大 東 村	328	611	376	235
	久 米 島 町	3,402	7,536	4,006	3,530
	西 原 町	12,681	34,481	17,326	17,155
	八 重 瀬 町	9,964	29,966	14,691	15,275
	与 那 原 町	7,239	19,106	9,181	9,925
	南 風 原 町	13,004	38,562	18,920	19,642
宮 古 保 健 所		22,794	52,343	25,806	26,537
	宮 古 島 市	22,323	51,180	25,177	26,003
	多 良 間 村	471	1,163	629	534
八 重 山 保 健 所		24,153	53,782	27,196	26,586
	石 垣 市	20,723	47,665	23,783	23,882
	竹 富 町	2,212	4,053	2,108	1,945
	与 那 国 町	1,218	2,064	1,305	759

注)人口は、平成29年10月1日現在推計人口(総人口)である。

世帯数は平成28年10月1日

資料: 県企画部統計課

総人口 = 基準人口(総数) + 自然動態(日本人・外国人) + 社会動態(日本人・外国人)

2. 市町村別、保健所別妊娠届出状況(平成29年度)

(表4-2)

項目 保健所 市町村	出生数 (29年)	妊娠週数(月)数												(別掲)		(再掲)		再交付 数		
		妊 娠 届 出 総 数		満11週以内 (第3月以内)		満12週～19週 (第4月～第5月)		満20週～27週 (第6月～第7月)		満28週以上 (第8月以上)		分娩後		不詳		双胎以上 への交付			外国人への 交付	
		数	率	数	率	数	率	数	率	数	率	数	率	数	率	数	率		数	率
全国総数	946,065	986,003	916,723	93.0	52,823	5.4	7,138	0.7	3,852	0.4	2,115	0.2	3,352	0.3						
沖縄県総数	16,217	16,349	14,525	88.8	1,512	9.2	164	1.0	74	0.5	26	0.2	48	0.3	197	1.2	97	0.6	380	
北部保健所	997	1,029	918	89.2	88	8.6	10	1.0	9	0.9	1	0.1	3	0.3	11	1.1	6	0.6	14	
国頭村	26	36	30	83.3	3	8.3	-	-	-	-	-	-	3	8.3	-	-	-	-	-	
大宜味村	20	18	15	83.3	3	16.7	-	-	-	-	-	-	-	-	1	5.3	-	-	-	
東村	11	14	11	78.6	3	21.4	-	-	-	-	-	-	-	-	-	-	-	-	-	
今帰仁村	81	69	62	89.9	7	10.1	-	-	-	-	-	-	-	-	1	1.4	1	1.4	4	
本部町	115	98	90	91.8	8	8.2	-	-	-	-	-	-	-	-	1	1.0	-	-	-	
名護市	667	728	649	89.1	61	8.4	10	1.4	8	1.1	-	-	-	-	8	1.1	5	0.7	10	
伊江村	55	43	40	93.0	2	4.7	-	-	-	-	1	2.3	-	-	-	-	-	-	-	
伊平屋村	10	12	12	100.0	-	-	-	-	-	-	-	-	-	-	-	-	-	-	-	
伊是名村	12	11	9	81.8	1	9.1	-	-	1	9.1	-	-	-	-	-	-	-	-	-	
中部保健所	5,877	5,925	5,198	87.7	592	10.0	77	1.3	32	0.5	4	0.1	22	0.4	75	1.3	52	0.9	141	
恩納村	93	98	84	85.7	13	13.3	1	1.0	-	-	-	-	-	-	-	-	6	6.1	17	
宜野座村	69	50	40	80.0	8	16.0	2	4.0	-	-	-	-	-	-	-	-	-	-	-	
金武町	147	144	117	81.3	20	13.9	2	1.4	-	-	-	-	5	3.5	-	-	-	-	3	
うるま市	1,348	1,366	1,185	86.7	145	10.6	24	1.8	10	0.7	2	0.1	-	-	14	1.0	9	0.7	1	
沖縄市	1,641	1,695	1,486	87.7	182	10.7	19	1.1	5	0.3	1	0.1	2	0.1	22	1.3	-	-	48	
読谷村	406	403	350	86.8	37	9.2	7	1.7	8	2.0	1	0.2	-	-	6	1.5	-	-	4	
嘉手納町	162	136	119	87.5	14	10.3	2	1.5	1	0.7	-	-	-	-	1	0.7	-	-	7	
北谷町	334	374	328	87.7	37	9.9	5	1.3	4	1.1	-	-	-	-	3	0.8	14	3.7	21	
北中城村	175	175	161	92.0	11	6.3	3	1.7	-	-	-	-	-	-	4	2.2	2	1.1	5	
中城村	261	239	206	86.2	18	7.5	2	0.8	-	-	-	-	13	5.4	3	1.2	3	1.3	16	
宜野湾市	1,241	1,245	1,122	90.1	107	8.6	10	0.8	4	0.3	-	-	2	0.2	22	1.7	18	1.4	19	
那覇市保健所	3,084	3,192	2,847	89.2	280	8.8	26	0.8	16	0.5	5	0.2	18	0.6	37	1.1	-	-	103	
那覇市	3,084	3,192	2,847	89.2	280	8.8	26	0.8	16	0.5	5	0.2	18	0.6	37	1.1	-	-	103	
南部保健所	5,089	4,976	4,483	90.1	429	8.6	41	0.8	13	0.3	5	0.1	5	0.1	62	1.2	29	0.6	112	
浦添市	1,289	1,260	1,140	90.5	111	8.8	6	0.5	1	0.1	2	0.2	-	-	16	1.3	12	1.0	24	
久米島町	74	66	52	78.8	12	18.2	1	1.5	1	1.5	-	-	-	-	-	-	-	-	-	
渡嘉敷村	4	8	7	87.5	1	12.5	-	-	-	-	-	-	-	-	1	11.1	-	-	-	
座間味村	6	12	10	83.3	2	16.7	-	-	-	-	-	-	-	-	-	-	1	8.3	-	
粟国村	8	5	5	100.0	-	-	-	-	-	-	-	-	-	-	-	-	-	-	-	
渡名喜村	2	4	3	75.0	1	25.0	-	-	-	-	-	-	-	-	-	-	-	-	-	
南大東村	9	11	9	81.8	2	18.2	-	-	-	-	-	-	-	-	-	-	-	-	-	
北大東村	6	11	10	90.9	1	9.1	-	-	-	-	-	-	-	-	-	-	-	-	-	
西原町	335	324	289	89.2	24	7.4	8	2.5	3	0.9	-	-	-	-	6	1.8	8	2.5	2	
豊見城市	836	830	739	89.0	81	9.8	7	0.8	2	0.2	1	0.1	-	-	11	1.3	4	0.5	21	
糸満市	757	756	683	90.3	65	8.6	6	0.8	2	0.3	-	-	-	-	4	0.5	-	-	36	
南城市	470	470	437	93.0	28	6.0	3	0.6	1	0.2	1	0.2	-	-	7	1.5	1	0.2	-	
与那原町	278	273	248	90.8	19	7.0	3	1.1	-	-	-	-	3	1.1	5	1.8	3	1.1	8	
八重瀬町	405	397	351	88.4	40	10.1	5	1.3	1	0.3	-	-	-	-	3	0.8	-	-	5	
南風原町	610	549	500	91.1	42	7.7	2	0.4	2	0.4	1	0.2	2	0.4	9	1.6	-	-	16	
宮古保健所	532	578	515	89.1	46	8.0	6	1.0	3	0.5	8	1.4	-	-	7	1.2	8	1.4	-	
宮古島市	528	572	509	89.0	46	8.0	6	1.0	3	0.5	8	1.4	-	-	7	1.2	8	1.4	-	
多良間村	4	6	6	100.0	-	-	-	-	-	-	-	-	-	-	-	-	-	-	-	
八重山保健所	638	649	564	86.9	77	11.9	4	0.6	1	0.2	3	0.5	-	-	5	0.8	2	0.3	10	
石垣市	572	574	500	87.1	67	11.7	3	0.5	1	0.2	3	0.5	-	-	3	0.5	1	0.2	10	
竹富町	42	56	49	87.5	6	10.7	1	1.8	-	-	-	-	-	-	1	1.8	1	1.8	-	
与那国町	24	19	15	78.9	4	21.1	-	-	-	-	-	-	-	-	1	5.0	-	-	-	

3. 年次別母子(親子)健康手帳交付状況

(表4-3)

年	総交付数	妊娠届出総数	妊娠週数(月)数								出生後交付 (別掲)	双胎以上の交付 (別掲)	外国人への交付 (再掲)								
			満11週以内 (第3月以内)		満12週～19週 (第4月～第5月)		満20週～27週 (第6月～第7月)		満28週以上 (第8月以上)					分娩後	不詳						
			数	率	数	率	数	率	数	率						数	率				
昭和 59年	21,757	21,528	9,148	42.5	9,649	44.8	1,976	9.2	736	3.4		19	0.1	229	1.1						
60年	21,263	21,037	9,582	45.5	8,947	42.5	1,695	8.1	755	3.6		58	0.3	226	1.1						
61年	20,846	20,657	10,019	48.5	8,399	40.7	1,517	7.3	696	3.4		26	0.1	189	0.9						
62年	20,291	20,136	10,416	51.7	7,695	38.2	1,405	7.0	613	3.0		7	0.0	155	0.8						
63年	19,239	19,050	10,551	55.4	6,755	35.5	1,178	6.2	563	3.0		3	0.0	189	1.0						
平成 元年	18,823	18,653	11,170	59.9	5,986	32.1	1,056	5.7	437	2.3		4	0.0	170	0.9						
2年	18,078	17,897	10,761	60.1	5,727	32.0	980	5.5	425	2.4		4	0.0	181	1.0						
3年	18,191	18,007	11,635	64.6	5,263	29.2	723	4.0	380	2.1		6	0.0	184	1.0						
4年	18,050	17,864	11,574	64.8	4,991	27.9	870	4.9	424	2.4		5	0.0	186	1.0						
5年	17,955	17,773	11,789	66.3	4,773	26.9	801	4.5	398	2.2		12	0.1	182	1.0						
6年	17,980	17,807	11,976	67.3	4,611	25.9	821	4.6	397	2.2		2	0.0	173	1.0						
7年	17,421	17,261	11,826	68.5	4,252	24.6	754	4.4	415	2.4		14	0.1	160	0.9						
8年	17,679	17,497	12,183	69.6	4,240	24.2	712	4.1	352	2.0		10	0.1	182	1.0						
9年	17,456	17,282	12,275	71.0	3,991	23.1	695	4.0	299	1.7		22	0.1	174	1.0						
10年	17,580	17,387	12,560	72.2	3,830	22.0	669	3.8	315	1.8		13	0.1	193	1.1						
11年	17,300	17,087	12,455	72.9	3,662	21.4	638	3.7	272	1.6		60	0.4	213	1.2						
12年	17,670	17,502	12,455	71.2	4,073	23.3	649	3.7	295	1.7		30	0.2	168	1.0						
13年	17,233	17,003	12,232	71.9	3,858	22.7	632	3.7	245	1.4		36	0.2	230	1.3						
14年	17,157	16,927	12,178	71.9	3,836	22.7	632	3.7	245	1.4		36	0.2	230	1.3						
15年	16,996	16,767	12,064	72.0	3,838	22.9	530	3.2	267	1.6		68	0.4	229	1.3	155	0.9				
16年	16,788	16,615	11,341	68.3	4,280	25.8	707	4.3	259	1.6		28	0.2	173	1.0	99	0.6				
17年	16,848	16,711	12,169	72.8	3,862	23.1	460	2.8	202	1.2		18	0.1	137	0.8	146	0.9				
18年	17,120	16,962	12,564	74.1	3,721	21.9	474	2.8	194	1.1		9	0.1	158	0.9	143	0.8				
19年	17,178	17,011	12,678	74.5	3,658	21.5	442	2.6	167	1.0		66	0.4	167	1.0	151	0.9				
20年	17,234	17,030	12,858	75.5	3,594	21.1	374	2.2	155	0.9		49	0.3	204	1.2	136	0.8				
21年	18,251	18,026	15,152	84.1	2,264	12.6	373	2.1	139	0.8	82	0.5	16	0.1	225	1.2	143	0.8			
22年	17,534	17,534	14,963	85.3	2,071	11.8	285	1.6	135	0.8	67	0.4	13	0.1			152	0.9	101	0.6	
23年	17,737	17,737	15,092	85.1	2,179	12.3	305	1.7	111	0.6	39	0.2	11	0.1			165	0.9	155	0.9	
24年	11,527	17,644	15,250	86.4	1,984	11.2	254	1.4	112	0.6	33	0.2	11	0.1			184	1.6	106	0.6	
25年	17,356	17,200	14,946	86.9	1,845	10.7	255	1.5	95	0.6	43	0.3	16	0.1			156	0.9	143	0.8	
26年	17,495	17,335	15,085	87.0	1,882	10.9	218	1.3	83	0.5	31	0.2	36	0.2			160	0.9	69	0.4	
27年	17,675	17,522	15,385	87.8	1,735	9.9	235	1.3	89	0.5	23	0.1	55	0.3			153	0.9	134	0.8	
28年	16,681	16,524	14,662	88.7	1,553	9.4	204	1.2	71	0.4	17	0.1	17	0.1			157	0.9	66	0.4	
29年	16,513	16,349	14,525	88.8	1,512	9.2	164	1.0	74	0.5	26	0.2	48	0.3			197	1.2	97	0.6	
再掲	19才以下	485	483	325	67.3	118	24.4	24	5.0	12	2.5	3	0.6	1	0.2			2	0.4	11	2.3
	35才以上	4,146	4,084	3,682	90.2	337	8.3	28	0.7	16	0.4	9	0.2	12	0.3			62	1.5	22	0.5

※外国人への交付は平成15年度から集計を行った。

※平成19年度以前の「出生後交付」には、双胎以上への2冊目以降が含まれている。

※平成20・21年度は、「出生後交付」、「双胎以上への交付」を分けて表示している。

※平成22年度からは、「出生後交付」欄を省き、「分娩後交付」と「双胎以上への交付」にて、表示している。

4. 保健所別妊娠届出状況(平成29年度)

(図4-1)

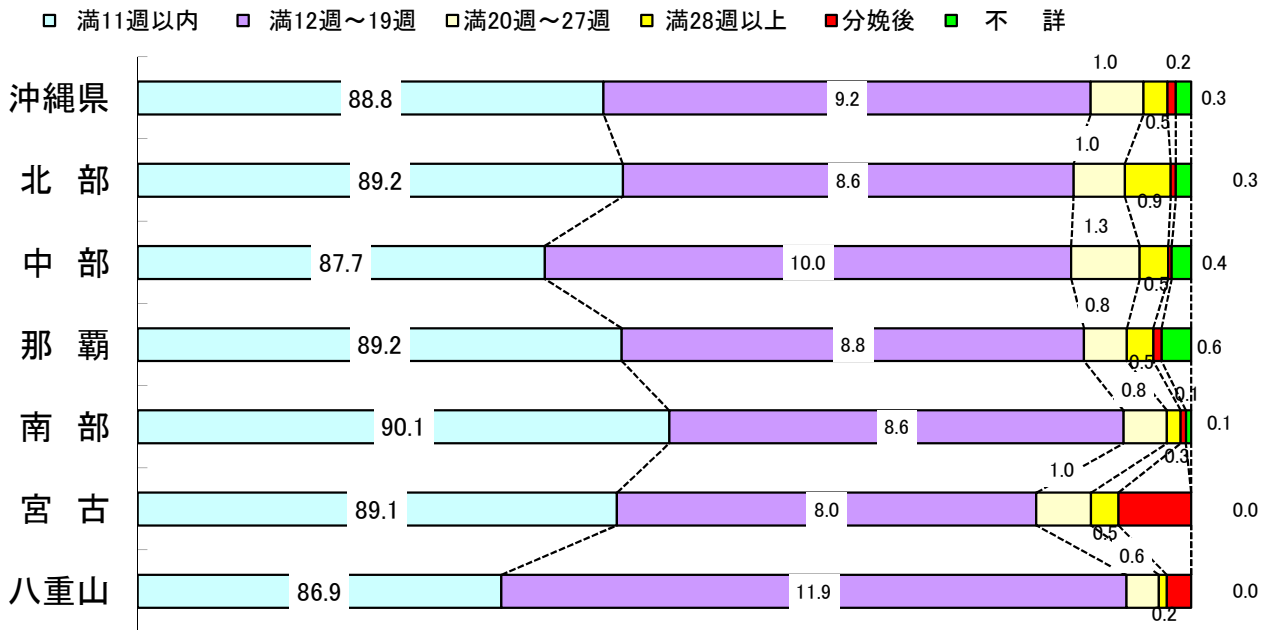

5. 妊娠届出の年次推移

(図4-2)

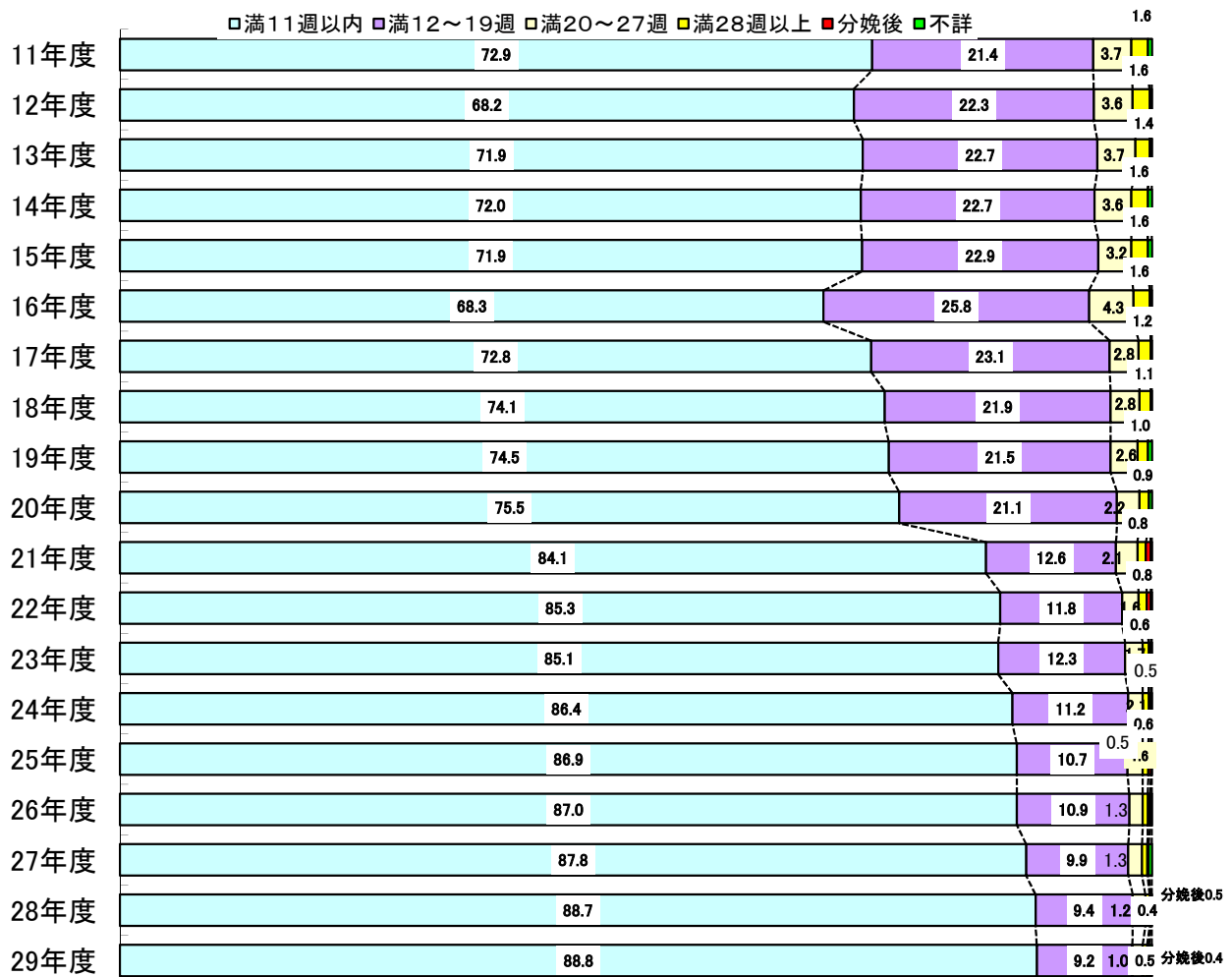

6. 19歳以下の妊娠届出の年次推移

(図4-3)

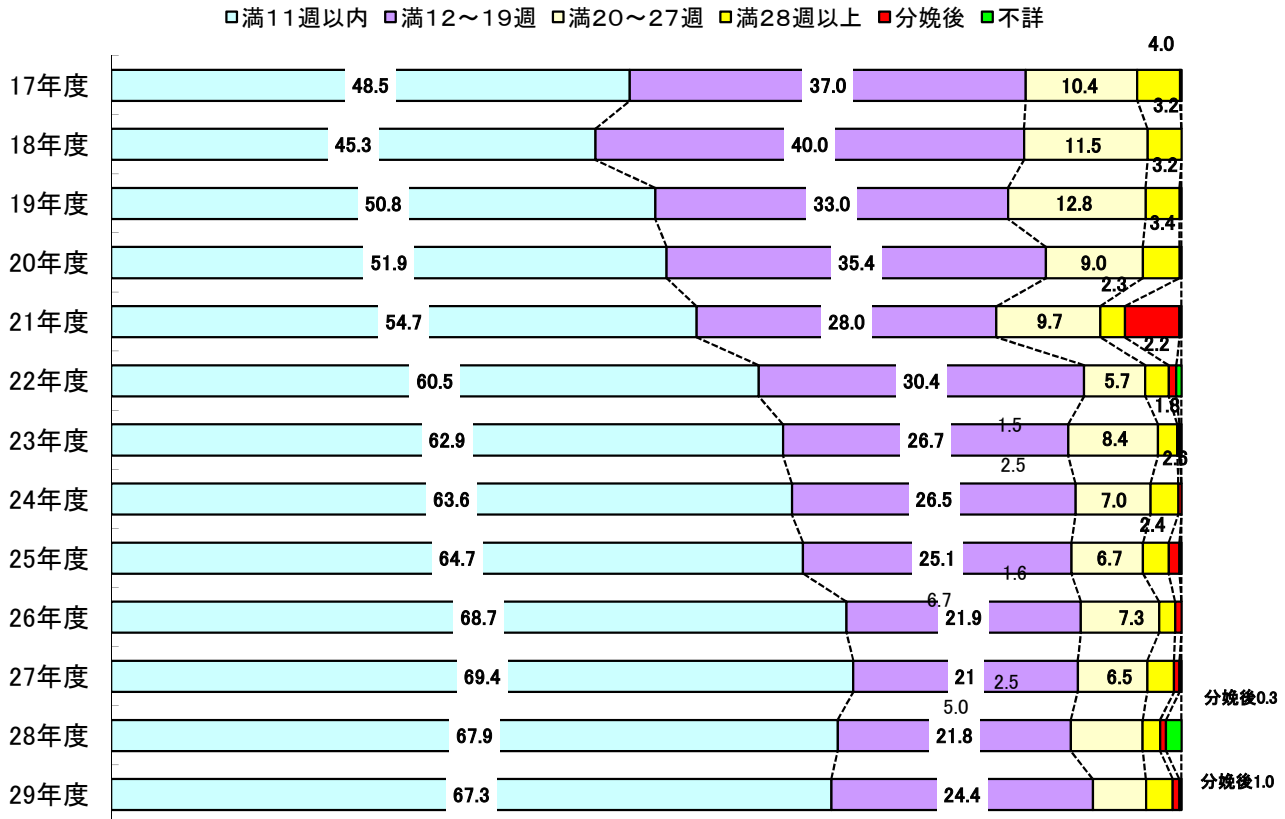

7. 35歳以上の妊娠届出の年次推移

(図4-4)

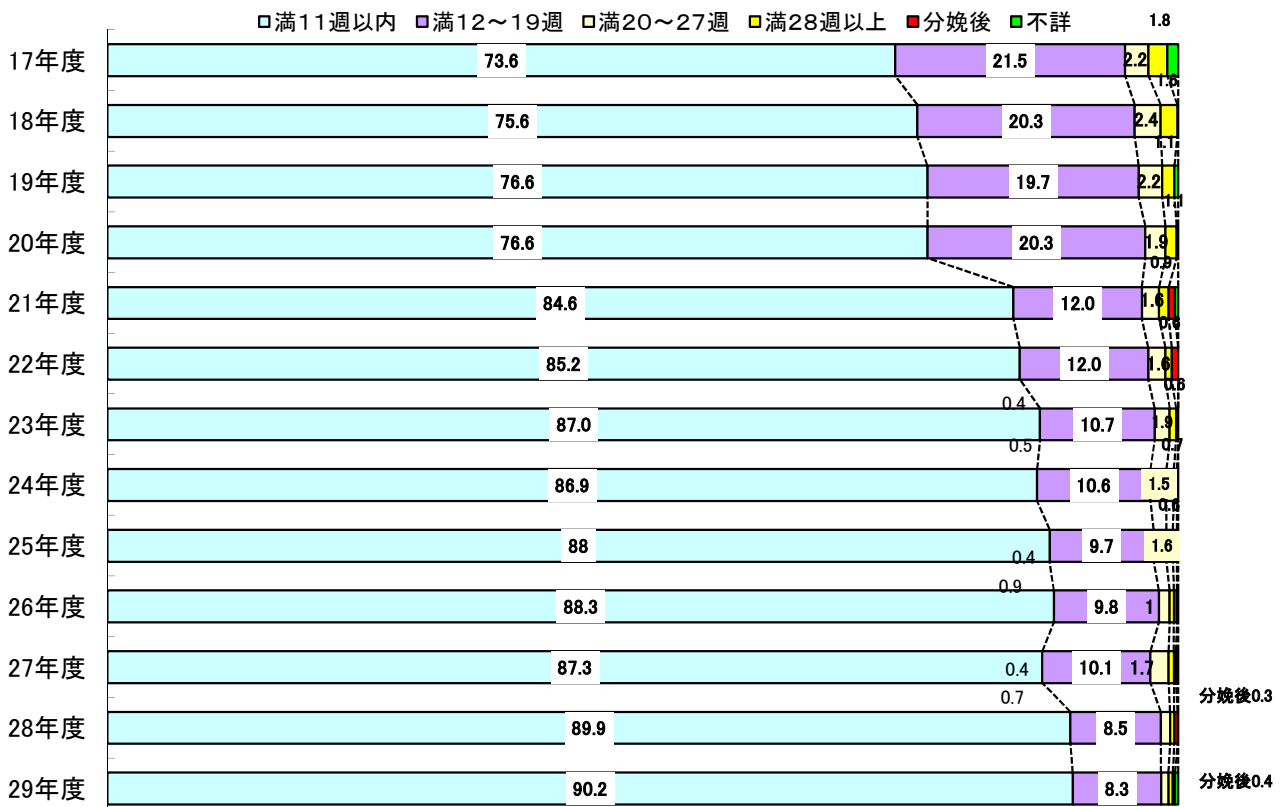

8. 市町村別家庭

	訪問指導		妊産婦						乳幼児(計)	
			妊産婦		妊婦		産婦		実人員	延人員
	実人員	延人員	実人員	延人員	実人員	延人員	実人員	延人員		
那 覇 市	5,509	5,995	1,290	1,538	77	104	1213	1434	4,160	4,353
浦 添 市	1,852	1,916	650	687	14	21	636	666	1,200	1,227
糸 満 市	564	661	212	255	21	38	191	217	348	402
宜野湾市	1,027	1,347	467	601	32	49	435	552	542	709
沖 縄 市	2,805	3,060	1,348	1,467	9	38	1339	1429	1,443	1,554
うるま市	1,811	2,041	788	886	24	40	764	846	997	1,092
名 護 市	1,287	1,539	393	457	29	52	364	405	871	1,041
宮古島市	1,018	1,480	432	623	41	95	391	528	542	765
石 垣 市	572	682	211	269	11	13	200	256	356	406
豊見城市	1,268	1,319	485	515	5	17	480	498	777	797
南 城 市	1,068	1,115	423	423	0	0	423	423	645	692
国 頭 村	56	92	30	50	5	10	25	40	26	42
大宜味村	44	44	15	15	0	0	15	15	29	29
東 村	20	22	9	10	0	0	9	10	11	12
今帰仁村	237	410	103	111	11	14	92	97	134	299
本 部 町	133	141	30	30	2	2	28	28	103	111
伊 江 村	102	112	49	50	0	0	49	50	52	56
伊平屋村	20	22	8	10	2	2	6	8	11	11
伊是名村	33	38	18	20	6	8	12	12	15	18
恩 納 村	128	159	64	73	13	17	51	56	62	83
宜野座村	64	82	30	41	2	6	28	35	29	36
金 武 町	49	61	4	14	3	6	1	8	43	45
読 谷 村	800	921	300	321	10	14	290	307	473	571
嘉手納町	288	356	16	41	4	14	12	27	265	305
北 谷 町	440	502	167	197	9	11	158	186	266	292
北中城村	171	188	6	10	2	4	4	6	165	178
中 城 村	592	649	213	239	1	8	212	231	378	402
西 原 町	245	290	95	101	7	11	88	90	148	183
八重瀬町	784	856	378	410	3	23	375	387	397	428
与那原町	795	801	395	398	0	0	395	398	400	403
南風原町	608	667	278	304	7	11	271	293	329	361
久米島町	156	156	54	54	5	5	49	49	102	102
渡嘉敷村	11	17	6	10	2	6	4	4	5	7
座間味村	8	8	1	1	1	1	0	0	5	5
粟 国 村	10	10	5	5	0	0	5	5	5	5
渡名喜村	2	6	0	0	0	0	0	0	2	6
南大東村	18	18	9	9	0	0	9	9	9	9
北大東村	20	22	5	6	0	0	5	6	15	16
多良間村	23	40	8	19	6	17	2	2	9	11
竹 富 町	49	56	23	25	4	5	19	20	22	26
与那国町	15	15	4	4	1	1	3	3	11	11
計	24,702	27,916	9,022	10,299	369	663	8,653	9,636	15,402	17,101

訪問指導状況

(表4-4)

種 別(%)									
新生児 (未熟児を除く)		未熟児		乳児 (新生・未熟児除)		幼児		その他 (母子)	
実人員	延人員	実人員	延人員	実人員	延人員	実人員	延人員	実人員	延人員
192	213	38	59	3727	3806	203	275	59	104
183	191	18	21	985	985	14	30	2	2
9	11	15	17	203	218	121	156	4	4
230	278	46	61	207	261	59	109	18	37
206	220	75	83	1126	1175	36	76	14	39
136	136	25	44	671	679	165	233	26	63
219	233	13	18	466	517	173	273	23	41
205	230	44	52	203	297	90	186	44	92
247	266	11	13	54	68	44	59	5	7
72	73	22	23	667	679	16	22	6	7
196	206	13	17	413	433	23	36	0	0
1	2	0	0	25	40	0	0	0	0
13	13	2	2	14	14	0	0	0	0
1	1	0	0	8	8	2	3	0	0
69	93	3	17	32	62	30	127	0	0
24	24	3	3	69	69	7	15	0	0
14	14	6	7	30	30	2	5	1	6
3	3	1	1	6	6	1	1	1	1
2	2	1	2	10	11	2	3	0	0
18	19	0	0	36	51	8	13	2	3
1	2	8	11	18	19	2	4	5	5
7	7	1	2	34	35	1	1	2	2
175	194	16	36	170	205	112	136	27	29
22	27	4	5	201	206	38	67	7	10
51	60	8	9	152	161	55	62	7	13
70	71	17	17	73	83	5	7	0	0
197	197	4	9	171	187	6	9	1	8
79	79	11	24	20	29	38	51	2	6
36	38	7	12	337	349	17	29	9	18
176	179	26	26	193	193	5	5	0	0
111	112	20	24	171	183	27	42	1	2
49	49	1	1	47	47	5	5	0	0
0	0	0	0	4	5	1	2	0	0
0	0	0	0	3	3	2	2	2	2
5	5	0	0	0	0	0	0	0	0
0	0	0	0	0	0	2	6	0	0
0	0	0	0	9	9	0	0	0	0
5	6	0	0	4	4	6	6	0	0
3	3	0	0	5	5	1	3	6	10
11	13	4	4	4	5	3	4	4	5
3	3	1	1	7	7	0	0	0	0
3,041	3,273	464	621	10,575	11,144	1,322	2,063	278	516

平成29年度地域保健・健康増進事業報告より

9. 市町村母子保健事業

母子保健の向上を図るには、各種の母子保健対策を効率的に実施することが肝要で、特に住民に密着した市町村段階で充実・強化することがより必要である。このような主旨に沿って昭和52年度からメニュー事業として実施されてきた各種母子保健事業が整理統合され、平成2年度には新たに地域母子保健特別モデル事業、平成3年度には思春期における保健・福祉体験学習事業、乳幼児健全発達支援相談指導事業が追加された。

平成7年度には、これらの事業が保健と福祉の両面から子どもが健やかに生まれ育つ環境づくりの基盤整備を総合的に推進するために「子どもにやさしい街づくり事業」として統合され、平成9年度には育児等健康支援事業(児童環境づくり基盤整備事業)へ名称を変更。さらに子どもの心の健康づくり対策事業が加わった。

1歳6か月児健康診査は、昭和52年度に市町村事業として全国的に実施される運びとなったが、本県においては、諸般の事情で昭和53年度から実施している。

妊産婦・乳幼児の保健指導、健康診査、新生児の訪問指導等については、母子保健法の一部改正に伴い、平成9年度より住民により密着した行政として一層その効果が期待できるように配意され、市町村長が行うべき事業となった。

また、市町村母子保健事業に係る国庫補助金は、平成17年度から次世代育成支援対策交付金に一部移行している。さらに、平成23年度には子育て交付金交付対象事業の次世代育成支援対策推進事業へと要綱の改正が行われた。

10. 市町村母子保健事業実施状況

(表4-6)

取組内容 保健所 市町村	総 数	子育て支援交付金				一般財源化された事業			旧次世代育成交付金事業		
		特定事業		その他		(5) 業 次 世 代 育 成 支 援 人 材 養 成 事	(6) 業 子 育 て 支 援 ネ ッ ト ワ ー ク 事	(7) 子 ど も の 事 故 防 止 強 化 事 業	(8) 食 育 の 推 進	(9) 思 春 期 保 健 対 策 等 の 推 進	(10) そ の 他 の 事 業
		(1) 業 (こ ん に ち は 赤 ち ゃ ん 事 業 乳 児 家 庭 全 戸 訪 問 事 業	(2) 養 育 支 援 訪 問 事 業	(3) フ ァ ミ リ ー ・ サ ポ ー ト ・ セ ン タ ー 事 業	(4) 子 ど も を 守 る 地 域 ネ ッ ト ワ ー ク 強 化 事 業						
総 計	136	40	23	25	8	1	2	4	8	7	18
北部保健所	26	9	4	5	0	0	0	0	2	2	4
名 護 市	4	○	○	○							○
国 頭 村	6	○	○	○					○	○	○
大 宜 味 村	1	○									
東 村	2	○		○							
今 帰 仁 村	3	○	○								○
本 部 町	2	○		○							
伊 江 村	5	○	○	○					○		○
伊 平 屋 村	1	○									
伊 是 名 村	2	○								○	
中部保健所	42	11	8	8	3	0	0	2	3	4	3
宜 野 湾 市	4	○	○	○	○						
沖 縄 市	4	○	○	○						○	
うるま市	5	○						○	○	○	○
恩 納 村	4	○	○	○							○
宜 野 座 村	1	○									
金 武 町	1	○									
読 谷 村	4	○	○	○					○		
嘉 手 納 町	3	○	○	○							
北 谷 町	8	○	○	○	○			○	○	○	○
北 中 城 村	5	○	○	○	○					○	
中 城 村	3	○	○	○							
那覇市保健所	4	1	1	1	1	0	0	0	0	0	0
那 覇 市	4	○	○	○	○						
南部保健所	53	14	9	9	4	1	2	2	2	1	9
浦 添 市	4	○	○	○	○						
糸 満 市	4	○	○	○							○
豊 見 城 市	6	○	○	○	○		○	○			
南 城 市	3	○	○	○							
渡 嘉 敷 村	2	○									○
座 間 味 村	4	○	○						○		○
粟 国 村	5	○	○	○	○						○
渡 名 喜 村	4	○				○				○	○
南 大 東 村	3	○	○								○
北 大 東 村	2	○									○
久 米 島 町	1										○
西 原 町	6	○		○			○	○	○		○
八 重 瀬 町	3	○	○	○							
与 那 原 町	2	○		○							
南 風 原 町	4	○	○	○	○						
宮古保健所	2	2	0	0	0	0	0	0	0	0	0
宮 古 島 市	1	○									
多 良 間 村	1	○									
八重山保健所	9	3	1	2	0	0	0	0	1	0	2
石 垣 市	5	○	○	○					○		○
竹 富 町	2	○		○							
与 那 国 町	2	○									○

資料：地域保健課調べ

11. 市町村乳幼児健康診査

	未受診者へのアプローチ方法									記録として残している	未受診理由の件数を分類・集計している	医療機関で受診しているから					
	把握している	他の健診等の受診	電話確認	訪問			予防接種等で確認	その他	保育所を受診しているから			仕事の都合のため					
				有	保健師	母子保健推進員			その他			有	件数	有	件数		
																有	件数
合計	40	17	35	31	28	18	0	18	9	35	22	24	123	13	63	28	731
国頭村	○		○	○	○					○	○	○	1				
大宜味村	○		○		○		母子保健担当		○	保育所での確認						○	1
東村	○		○	○												○	
今帰仁村	○	○		○	○	○				○		○				○	
本部町	○		○	○	○		看護師		○	保育所との連携		○				○	6
名護市	○		○	○	○	○		○		○	○			○	2	○	46
伊江村	○	○	○	○	○			○		○	○						
伊平屋村	○	○	○					○		○	○	○	1				
伊是名村	○		○					○		○	○					○	1
恩納村												○				○	
宜野座村	○	○	○	○	○	○				○	○					○	2
金武町	○		○	○				○		○	○	○	4			○	6
うるま市	○		○	○	○	○	助産師 看護師			○	○	○	31	○	25	○	168
沖縄市	○			○		○			○	乳児一般健診及び母子保健推進員不足地区ははがきによる受診勧奨		○		○		○	
読谷村	○	○	○	○	○	○	看護師			○							
嘉手納町	○	○	○	○	○					○	○	○	1	○	2	○	38
北谷町	○		○	○	○	○				○	○	○	5	○	5	○	46
北中城村	○	○	○	○	○	○				○				○		○	
中城村	○		○	○				○		○	○	○				○	
宜野湾市	○	○	○	○	○					○		○		○		○	
那覇市	○	○	○	○	○	○				○	○	○	19	○	15	○	218
浦添市	○	○	○	○	○	○	助産師	○	○	再通知		○	26	○	11	○	83
久米島町	○		○		○											○	
渡嘉敷村	○		○					○			○						
座間味村	○		○						○	乳幼児相談で確認							
粟国村	○		○	○	○		事務	○				○	2				
渡名喜村	○	○	○	○	○			○			○						
南大東村	○	○	○					○									
北大東村	○								○	個別に声かけ		○					
西原町	○			○	○	○				○	○	○	2			○	51
豊見城市	○	○	○	○	○			○	○			○		○		○	
糸満市	○		○	○	○	○		○				○	6			○	11
南城市	○		○	○	○		管理栄養士	○				○	12	○	3	○	23
与那原町	○		○									○		○		○	
八重瀬町	○		○	○	○			○	○	保育園から受診勧奨を実施		○				○	
南風原町	○	○	○	○	○	○		○				○		○		○	
宮古島市	○	○	○	○	○	○	看護師	○				○				○	
多良間村	○		○									○					
石垣市	○	○	○	○	○	○			○	受診勧奨はがきの送付		○	13			○	31
竹富町	○	○	○	○	○							○					
与那国町	○	○	○	○	○			○				○					

における未受診者把握状況

(表4-6)

未受診理由														計	その他(理由)	受診拒否や居住 実態不明による 未受診があった 場合、児童虐待 担当部署に報告 している		
親が体調不良のため		児が体調不良のため		里帰りして いたため		私用のため		忘れていた		受診拒否		居住実態が 把握できな いため					その他	
有	件数	有	件数	有	件数	有	件数	有	件数	有	件数	有	件数				有	件数
18	69	33	444	31	89	21	239	24	181	14	27	5	10	18	714	2,690	28	
				○	1					○	2					4	○	
		○	6			○	1	○	1							9		
		○		○												0		
				○												0	○	
○	1	○	18	○	9	○	20	○	12					○	18	84	連絡つかず16件、転出1件、不明1件	
○	1	○	11					○	6					○	2	68	児の姉の体調不良、祖母の入院	
		○	5	○	1	○	7							○	1	14	兄弟が入院中のため	
		○	2			○	1									4	○	
																1		
		○		○		○		○								0	○	
○	1	○	3	○	2	○	7	○	3							18	該当者なし	
		○	3					○	6	○	1			○	47	67	理由なし、天候不良、基地内での受診、兄弟児がいて連れて行くのが負担など	
○	24	○	100	○	4	○	22	○	63	○	7			○	75	519	基地内で養っている、兄弟児が体調不良、下の児(乳児の世話、預かる人がいない、母が出産前後、交通手段がない、医師から受けなくてよいと言われたなど	
○		○		○		○		○		○						0		
																0	○	
○	10	○	62	○	2	○	30	○	13	○	7			○	76	241	兄弟の体調不良9人、その他67人	
○	11	○	21	○	7	○	21	○	3	○	1			○	34	154	軍病院(基地内)で受診しているから。それ以外は未受診理由不明	
○		○		○		○		○		○				○		0	○	
○		○		○		○		○		○				○		0	○	
○	10	○	57	○	9	○	35	○	17					○	61	441	外国に居住している、健康なので健診の必要を感じない、待ち時間が長い、交通が不便など	
○	4	○	38	○	8	○	57	○	24	○	2	○	5	○	62	320	転入前に受信済み、母が出産のためなど	
		○		○						○						0		
				○	1	○	1									2		
		○	2	○	4											6	○	
						○	2									4		
																0	○	
		○	2	○	2											4	該当者なし	
														○		0	○	
																0	○	
○	5	○	38	○	4	○	11	○	13					○	20	144	兄弟児の体調不良や学校行事等	
○		○		○		○		○						○		0	○	
○	1	○	20	○	1			○	6			○	4	○	73	122	忙しかった・産後	
○	1	○	12	○	1	○	24	○	9	○	6			○	23	114	転出、通知を見てなかった、県外居住など	
○		○		○		○		○		○						0	○	
○		○		○		○		○		○						0	○	
○		○		○		○		○		○	1					1	○	
○		○		○		○		○		○						0	○	
○		○	1	○	1											2		
○		○	39	○	22			○	5					○	218	328	親の考え、自然の派、転入、連絡とれず等	
		○	2	○	10									○	1	13	連絡とれず	
		○	2							○	1			○	3	6	島外に出ている	

12.市町村母子保健推進員活動事業(平成29年度)

(表4-7)

	母子保健推進員数					開催数													その他内容
	助産師	保健師	看護師	その他	計	定例会	研修会	生後4ヶ月までの全戸訪問(こんには赤ちゃん事業)	乳幼児健康診査等の未受診者に対する受診の勧奨	妊産婦の各種申請書の提出の励行	各種申請書の相談指導	母子保健の問題点の把握	乳幼児健康診査の補助	両親学級等の補助	その他	計			
合計	2	3	10	718	733	396	182	5,468	5,418	6	5	368	2,716	195	3,750	18,504			
国頭村	-	-	-	10	10	2	2	-	-	-	-	-	5	-	7	16	歯科検診、離乳食実習		
大宜味村	-	-	-	5	5	12	1	13	10	-	-	3	20	20	-	79			
東村	-	-	-	5	5	2	1	2	-	-	-	-	4	-	-	9			
今帰仁村	-	-	-	17	17	5	3	-	-	-	-	-	11	6	3	28	健康まつり、3歳児健診むし歯ゼロ表彰者表彰式、歯科相談の補助		
本部町	-	-	-	21	21	5	2	45	-	-	-	2	12	-	7	73	2歳児歯科検診の補助2件、離乳食実習時の見預かり4件、福祉まつりの補助1件		
名護市	-	1	1	60	62	8	8	202	132	-	-	7	196	12	-	565			
伊江村	-	-	-	8	8	4	2	-	-	-	-	-	13	-	193	212	育児サークルでの託児、離乳食教室での託児、乳幼児健診案内通知の配布		
伊平屋村	-	-	-	5	5	15	3	3	-	-	-	-	10	-	13	44	幼児歯科検診、離乳食実習の補助		
伊是名村	-	-	-	5	5	-	-	-	-	-	-	-	3	-	11	14	わくわく親子デー(地域の未就学児)		
恩納村	-	-	-	16	16	10	1	62	-	-	-	5	68	-	77	223	①健康福祉まつり13名 ②思春期教室7名 ③妊婦訪問57名		
宜野座村	-	-	-	15	15	9	3	34	10	-	-	1	29	23	8	117	妊婦訪問		
金武町	-	-	-	11	11	9	1	95	60	-	-	-	15	12	-	192			
うるま市	-	-	2	47	49	-	-	-	517	-	-	-	316	-	55	888	離乳食教室の補助、思春期教室の補助		
沖縄市	-	-	-	40	40	12	-	-	918	-	-	-	60	-	-	990			
読谷村	-	-	-	25	25	12	3	54	59	-	-	-	155	20	26	329	沖縄県看護協会海外研修員事業受け入れと準備等、読谷村議員との交流会、4歳児歯科検診		
嘉手納町	-	-	-	23	23	12	1	151	-	-	-	9	26	-	19	218	親子教室12回・離乳食実習6回・むし歯ゼロの子表彰式補助1回		
北谷町	-	-	-	21	21	12	2	252	185	随時	随時	随時	42	3	30	526	育児学級・ツインスくらぶ(双子・三つ子ママの集い)、健診事後教室・健康福祉まつり・思春期教育の補助		
北中城村	-	-	-	20	20	12	3	160	70	-	-	-	88	-	58	391	離乳食実習の補助、虫歯のない子の表彰式補助、健康展補助、赤ちゃん抱っこ体験の補助		
中城村	-	-	-	19	19	12	8	167	241	-	-	-	28	-	-	456			
宜野湾市	-	-	-	32	32	12	3	1,368	1,017	-	-	-	83	30	66	2,579	母子健康相談、健診事後教室、離乳食教室、抱っこ体験、未熟児教室、育児学級、市民大会		
那覇市	-	-	1	31	32	12	13	-	1,002	-	-	196	121	-	102	1,446	思春期教室での補助16件、保健所事業におけるボランティア26件、支援センター等における保育ボランティア29件、3歳児健診における食育啓発活動28件、ふれあいフェア、まつり等における活動3件		
浦添市	-	-	-	41	41	10	7	523	397	-	-	40	330	-	32	1,339	ベビースクール12回、発達講演会2回、さくらんぼクラブ2回		
久米島町	-	-	-	6	6	12	1	-	15	6	5	-	6	-	20	65	離乳食学習会託児、ベアトレ託児		
渡嘉敷村	-	-	-	3	3	12	-	-	-	-	-	-	2	-	-	14			
座間味村	-	-	-	3	3	1	2	2	-	-	-	1	6	-	18	30	歯科検診・予防接種・運動教室・幼児食教室等の補助		
粟国村	-	-	-	4	4	12	-	-	-	-	-	-	1	-	1	14	親子クリスマス会		
渡名喜村	-	-	-	3	3	10	-	2	-	-	-	-	2	-	10	24	育児交流会		
南大東村	-	-	-	1	1	-	1	-	-	-	-	-	45	-	2,128	2,174	月1回すくすく通信の発行と配布		
北大東村	-	-	-	3	3	9	2	7	-	-	-	-	2	-	4	24	歯磨き教室3回、おやつ教室1回		
西原町	-	-	-	18	18	12	1	312	339	-	-	6	116	-	116	902	町内幼稚園4箇所でのむし歯予防事業、母親学級補助、親子療育事業の補助		
豊見城市	-	1	2	20	23	12	12	252	-	-	-	55	40	-	52	423	経過観察クリニック4、親子教室12、乳幼児相談12、離乳食実習12、絵本配布12、役員会12		
糸満市	-	-	-	25	25	12	2	339	179	-	-	-	147	-	3	682			
南城市	-	-	-	28	28	11	47	257	20	-	-	2	194	6	53	590	特定健診、がん検診の問診票記入の手伝い等		
与那原町	-	-	-	19	19	9	2	268	-	-	-	5	37	6	35	362	7か月及び1歳児健康相談、2歳児歯科検診の補助		
八重瀬町	-	-	2	13	15	8	4	-	-	-	-	-	42	12	-	66			
南風原町	-	-	-	24	24	12	14	472	148	-	-	22	55	24	-	747			
宮古島市	2	1	-	33	36	48	5	76	14	-	-	14	60	12	35	264	がんぼれ歯ブラシハーマン(寸削)や、みんなのうんちどんうんち等保育所等への普及活動・集団健診等の子ども預かり、会議の出席及び育児講話等		
多良間村	-	-	-	3	3	-	1	-	1	-	-	-	1	-	-	3			
石垣市	-	-	2	23	25	12	13	303	84	-	-	-	319	9	535	1,275	母子事業の紹介・離乳食補助・遠隔地乳幼児保健相談・ルーキーママの集い・貧血予防学習会・JICAとの交流会等		
竹富町	-	-	-	7	7	5	4	24	-	-	-	-	3	-	-	36			
与那国町	-	-	-	5	5	12	4	23	-	-	-	-	3	-	33	75	予防接種(記録)の補助・妊婦・乳幼児相談の補助		

※母子保健推進員活動件数に関しては、各市町村で把握、集計された件数を掲載している。

平成30年9月沖縄県地域保健課調べ

13. 妊産婦栄養強化事業

(表4-8)

事項 保健所 市町村	支給実人員						合計	牛乳又は粉乳以外 で支給しているもの (その他)について
	妊産婦			乳幼児				
	牛乳	粉乳	その他	牛乳	粉乳	その他		
総数	40	1	2		49		92	
北部保健所	40	-	-	-	-	-	40	
国頭村	-	-	-	-	-	-	-	
大宜味村	-	-	-	-	-	-	-	
東村	-	-	-	-	-	-	-	
今帰仁村	-	-	-	-	-	-	-	
本部町	-	-	-	-	-	-	-	
名護市	-	-	-	-	-	-	-	
伊江村	40	-	-	-	-	-	40	
伊平屋村	-	-	-	-	-	-	-	
伊是名村	-	-	-	-	-	-	-	
中部保健所	-	-	2	-	39	-	41	
恩納村	-	-	-	-	-	-	-	
宜野座村	-	-	-	-	-	-	-	
金武町	-	-	-	-	2	-	2	
うるま市	-	-	-	-	-	-	-	
沖縄市	-	-	-	-	27	-	27	
読谷村	-	-	-	-	-	-	-	
嘉手納町	-	-	-	-	-	-	-	
北谷町	-	-	2	-	9	-	11	
北中城村	-	-	-	-	-	-	-	
中城村	-	-	-	-	1	-	1	
宜野湾市	-	-	-	-	-	-	-	
那覇市保健所	-	-	-	-	-	-	-	
那覇市	-	-	-	-	-	-	-	
南部保健所	-	-	-	-	9	-	9	
浦添市	-	-	-	-	-	-	-	
久米島町	-	-	-	-	-	-	-	
渡嘉敷村	-	-	-	-	-	-	-	
座間味村	-	-	-	-	-	-	-	
粟国村	-	-	-	-	-	-	-	
渡名喜村	-	-	-	-	-	-	-	
南大東村	-	-	-	-	-	-	-	
北大東村	-	-	-	-	-	-	-	
西原町	-	-	-	-	-	-	-	
豊見城市	-	-	-	-	2	-	2	
糸満市	-	-	-	-	-	-	-	
南城市	-	-	-	-	2	-	2	
与那原町	-	-	-	-	-	-	-	
八重瀬町	-	-	-	-	4	-	4	
南風原町	-	-	-	-	1	-	1	
宮古保健所	-	-	-	-	-	-	-	
宮古島市	-	-	-	-	-	-	-	
多良間村	-	-	-	-	-	-	-	
八重山保健所	-	1	-	-	1	-	2	
石垣市	-	1	-	-	1	-	2	
竹富町	-	-	-	-	-	-	-	
与那国町	-	-	-	-	-	-	-	

14. 母親学級及び両親学級等の事業内容

(表4-9)

項目 保健所 市町村	食育の ための実習		分娩準備の ための実習		母乳保育普及 のための実習		育児実習		母と子の 遊びと運動		その他		
	回数	人数	回数	人数	回数	人数	回数	人数	回数	人数	回数	人数	内容
総数	141	1,477	55	712	52	498	113	1,543	86	988	124	2,383	
北部保健所	19	172	4	76	5	27	13	171	2	16	8	54	
国頭村	3	14	-	-	-	-	-	-	-	-	4	-	マタニティクラス(マタニティーウォーキング、調理実習、ベビーシャワーを実施)
大宜味村	3	12	-	-	3	3	6	55	2	16	1	14	
東村	-	-	-	-	-	-	-	-	-	-	-	-	
今帰仁村	3	71	-	-	2	24	1	11	-	-	3	40	
本部町	4	16	-	-	-	-	-	-	-	-	-	-	
名護市	4	51	4	76	-	-	6	105	-	-	-	-	
伊江村	-	-	-	-	-	-	-	-	-	-	-	-	
伊平屋村	2	8	-	-	-	-	-	-	-	-	-	-	
伊是名村	-	-	-	-	-	-	-	-	-	-	-	-	
中部保健所	36	406	27	350	27	299	47	705	28	467	52	1,463	
恩納村	-	-	-	-	-	-	-	-	-	-	-	-	
宜野座村	4	11	-	-	-	-	2	11	-	-	6	38	
金武町	3	9	3	10	3	10	3	18	-	-	3	9	
うるま市	-	-	-	-	-	-	-	-	1	53	-	-	
沖縄市	6	72	12	175	12	175	24	376	24	393	-	-	
読谷村	3	20	3	29	3	29	3	56	3	21	3	21	歯科指導
嘉手納町	-	-	-	-	-	-	-	-	-	-	-	-	
北谷町	3	42	3	75	3	41	3	29	-	-	6	-	妊婦及びパートナーと先輩パパ・ママ&赤ちゃんとの交流(3回39人)妊婦及びパートナーに対するカウンセラーによる育児講話(3回42人)
北中城村	-	-	-	-	-	-	-	-	-	-	-	-	
中城村	-	-	-	-	-	-	-	-	-	-	-	-	
宜野湾市	17	252	6	61	6	44	12	215	-	-	34	1,395	
那覇市保健所	-	-	-	-	-	-	-	-	-	-	-	-	
那覇市	-	-	-	-	-	-	-	-	-	-	-	-	
南部保健所	65	721	6	27	-	-	27	426	50	416	52	836	
浦添市	12	236	-	-	-	-	-	-	-	-	8	192	マタニティスクール、赤ちゃん(未熟児)教室
久米島町	-	-	-	-	-	-	-	-	-	-	-	-	
渡嘉敷村	-	-	-	-	-	-	-	-	-	-	-	-	
座間味村	2	11	-	-	-	-	-	-	2	12	2	21	
粟国村	1	30	-	-	-	-	-	-	24	192	2	50	ベビーマッサージ教室、親子ヨガ教室
渡名喜村	-	-	-	-	-	-	-	-	-	-	-	-	
南大東村	-	-	-	-	-	-	-	-	-	-	-	-	
北大東村	-	-	-	-	-	-	-	-	-	-	4	45	はみがき教室3回 おやつ教室1回
西原町	11	100	-	-	-	-	-	-	12	124	-	-	
豊見城市	15	188	-	-	-	-	-	-	-	-	-	-	
糸満市	6	27	6	27	-	-	3	18	-	-	-	-	
南城市	-	-	-	-	-	-	-	-	-	-	6	32	マタニティ教室
与那原町	6	43	-	-	-	-	24	408	-	-	-	-	
八重瀬町	12	86	-	-	-	-	-	-	12	88	-	-	
南風原町	-	-	-	-	-	-	-	-	-	-	30	496	マタニティ教室(妊婦のための食の学習)・もぐもぐごっくん教室(離乳食学習)・7か月児相談(発達、生活、離乳食の相談)
宮古保健所	12	161	6	208	6	94	12	129	6	89	-	-	
宮古島市	12	161	6	208	6	94	12	129	6	89	-	-	
多良間村	-	-	-	-	-	-	-	-	-	-	-	-	
八重山保健所	9	17	12	51	14	78	14	112	-	-	12	30	
石垣市	9	17	12	51	12	65	14	112	-	-	12	30	両親学級(口腔ケア講話、妊婦体操)
竹富町	-	-	-	-	2	13	-	-	-	-	-	-	
与那国町	-	-	-	-	-	-	-	-	-	-	-	-	

15. 市町村母子保健事業実施状況（次世代育成支援対策推進事業実績）

1) 乳児家庭全戸訪問事業(こんにちは赤ちゃん事業)

○H29年度実施市町村と実施内容

(表4-10)

市町村	項目	取組内容
名護市	①訪問している者(職種) ②対象者 ③内容	保健師、看護師、母子保健推進員 生後2か月以上のすべての児 ①母と子の健康状態の確認 ②母子保健事業や予防接種の紹介・案内 ③育児相談
国頭村	①訪問している者(職種) ②対象者 ③内容	保健師 0歳児 児と母親の健康状態や生活環境、育児状況の制度、予防接種等の説明
大宜味村	①訪問している者(職種) ②対象者 ③内容	保健師・助産師 生後1か月後までの新生児 体重測定、母乳チェック、母子の健康状態チェック、産後の生活状況チェック、育児支援
東村	①訪問している者(職種) ②対象者 ③内容	保健師(母子保健推進員) 生後4か月までの全乳児家庭 母子保健サービスの紹介等
今帰仁村	①訪問している者(職種) ②対象者 ③内容	保健師 生後4か月未満の乳児がいる全家庭 母子の心身の健康状況の確認と指導助言、母乳相談、予防接種スケジュールの案内、子育て支援に関する情報提供、養育状況の把握、その他子育てに関する相談。
本部町	①訪問している者(職種) ②対象者 ③内容 【備考】	保健師、看護師、母子保健推進員、助産師 本町に住所を有する生後4か月までの乳児がいるすべての家庭 育児に関する不安や悩みの傾聴、相談。子育て支援に関する情報の提供。 母子の健康状態の確認。 第1子やハイリスク産婦、未熟児等は保健師が支援
伊江村	①訪問している者(職種) ②対象者 ③内容	保健師 赤ちゃんが産まれた家庭（新生児期から生後4か月まで） 母と児の心身の健康状態の把握と予防接種の案内・地域の育児情報に関する情報提供
伊平屋村	①訪問している者(職種) ②対象者 ③内容	保健師、母子保健推進員 生後4か月までの全戸訪問 育児不安などへの支援、情報提供。地域に住む母子保健推進員と同伴訪問し相談者として活用してもらうように紹介。
伊是名村	①訪問している者(職種) ②対象者 ③内容	保健師 生後4か月児までの乳児 訪問、体重測定、育児相談、母子事業の予定説明

1) 乳児家庭全戸訪問事業(こんにちは赤ちゃん事業)

○H29年度実施市町村と実施内容

(表4-10)

市町村	項目	取組内容
宜野湾市	①訪問している者(職種) ②対象者 ③内容	母子保健推進員・保健師 生後2か月の児とその家族 子育て支援に関する情報提供、育児に関する不安や悩みの傾聴・相談、乳児及びその保護者の心身の様子及び養育環境の把握
沖縄市	①訪問している者(職種) ②対象者 ③内容	①市の保健師及び助産師 ②委託先所属助産師 ③委嘱訪問員 原則として、沖縄市に住所を有する生後4か月を迎えるまでの、乳児のいる家庭 ①育児に関する不安や悩みの聴取及び相談 ②子育て支援に関する情報提供 ③乳児及びその保護者の心身の様子及び養育環境の把握 ④対象家庭への訪問により、何らかの支援を要すると認められた対象家庭に対する支援内容の検討及び関係機関との連絡調整
うるま市	①訪問している者(職種) ②対象者 ③内容	助産師、保健師 出生児全数(出生体重2,500g未満、支援中のケースは保健師が訪問する。) 生後4か月までの乳児のいる家庭を訪問し、さまざまな不安や悩みを聞き、子育て支援に関する情報提供などを行うとともに、親子の心身の状況や養育環境などの把握や助言を行い、必要なサービス提供につなげる
恩納村	①訪問している者(職種) ②対象者 ③内容	母子保健推進員、保健師、助産師 生後4か月までの乳児のいる全家庭 母子の健康状態の確認、育児環境の確認、育児相談及び子育て支援に関する情報提供「誕生祝い品」を配布。(絵本3冊、ブックスタート、ガーゼ、ハンドタオル、スプーン&フォーク、スタイ、各種資料、オリジナルバック)※村単費(1人約5,000円相当)
宜野座村	①訪問している者(職種) ②対象者 ③内容	保健師・母子保健推進員 生後4か月までの乳児のいる全ての家庭 不安や悩みを聞き、子育て支援に関する情報提供、母子の心身の状況や養育環境の把握及び助言、支援が必要な家庭を適切なサービスにつなげるなど。
金武町	①訪問している者(職種) ②対象者 ③内容 【備考】	母子保健推進員 生後4か月までの子 訪問して状況把握 事業は実施しているが、交付金の活用はしていない。
読谷村	①訪問している者(職種) ②対象者 ③内容	保健師、看護師、助産師、母子保健推進員 村内在住の生後4か月までの乳児がいる家庭 母子の健康状態の把握を行うとともに、育児の相談を受けたり子育て支援に関する情報提供を行う。
嘉手納町	①訪問している者(職種) ②対象者 ③内容	母子保健推進員、保健師 生後4か月未満の乳児のいる全家庭 生後4か月未満の乳児のいる家庭を訪問し、赤ちゃんや家庭の様子の確認、情報提供、不安や悩みの聞き取り等を行う。

1) 乳児家庭全戸訪問事業(こんにちは赤ちゃん事業)

○H29年度実施市町村と実施内容

(表4-10)

市町村	項目	取組内容
北谷町	①訪問している者(職種) ②対象者 ③内容 【備考】	母子保健推進員・保健師・社会福祉士 生後4か月までの乳児 北谷町が行う各種サービスを赤ちゃんを持つ母親へ紹介したり、育児に関する相談相手として行政とのパイプ役を担っている。 訪問時には各種パンフレットや図書カードのプレゼントを行っている。
北中城村	①訪問している者(職種) ②対象者 ③内容	母子保健推進員、助産師、保健師 生後4か月までの乳児のいる家庭 出産後の育児不安が高い時期に家庭訪問をすることで、子育ての不安を抱えるお母さんのフォロー、子育て支援に関する情報提供等を行い、ゆとりを持って子育てができるように支援する
中城村	①訪問している者(職種) ②対象者 ③内容	母子保健推進員、保健師、助産師 中城村内に住所を有し、生後4か月までの家庭 乳幼児健診の案内や母子保健に関する情報提供等を行う。また育児等に関する不安や悩みを聞き、役場へ
那覇市	①訪問している者(職種) ②対象者 ③内容	養成講座を終了し、市長より委嘱を受けたこんにちは赤ちゃん訪問員 生後4か月までの乳児のいる全ての家庭 生後4か月までの乳児のいる全ての家庭を訪問し、子育て支援に関する情報提供や養育環境等の把握を行い次に繋げる。
浦添市	①訪問している者(職種) ②対象者 ③内容 【備考】	保健師、助産師、看護師、母子保健推進員 浦添市に住所を有する生後4か月未満の乳児のいるすべての家庭 育児に関する不安や悩みの傾聴および相談、子育てに関する情報提供、要支援家庭に対するサービスの検討および関係機関との連絡調整。 (子ども・子育て支援金)
糸満市	①訪問している者(職種) ②対象者 ③内容	保健師・助産師・母子保健推進員 生後4か月までの乳児のいるすべての家庭 子育てに関する情報提供、乳児及びその保護者の心身の状況及び養育環境の把握・育児に対する不安や悩みの傾聴・相談
豊見城市	①訪問している者(職種) ②対象者 ③内容	保健師、助産師、母子保健推進員 出生者全数 出生後4か月までに、各家庭を訪問し母子保健に関する情報提供や育児不安等の確認し、支援の必要な親子を母子保健での支援及び関係機関につなげる。
南城市	①訪問している者(職種) ②対象者 ③内容	助産師、保健師、栄養士、母子保健推進員 1か月～4か月児 生後4か月ごろの赤ちゃんのお宅にお伺いお子さんの成長の確認や子育てに関する指導、助言及び情報提供などを行っている。【①生後1か月頃は助産師による訪問で赤ちゃんの体重増加の確認、産婦に対する母乳ケアや体調管理に関する事等、助言を実施。②生後2か月頃は保健師や栄養士による指導、③生後4か月頃は地域の母子保健推進員による子育て情報を提供している。】

1) 乳児家庭全戸訪問事業(こんにちは赤ちゃん事業)

○H29年度実施市町村と実施内容

(表4-10)

市町村	項目	取組内容
渡嘉敷村	①訪問している者(職種) ②対象者 ③内容	保健師 生後4か月までの乳児 家庭訪問
座間味村	①訪問している者(職種) ②対象者 ③内容	保健師・母子推進員 生後4か月未満の乳児がいる家庭 発育発達確認・育児、母乳相談・各種申請のお知らせ・ブックスタートの案内(絵本配布)・予防接種、乳幼児相談等母子保健事業の紹介・出産祝い金授与等
栗国村	①訪問している者(職種) ②対象者 ③内容	保健師、助産師 生後4か月までの乳児(村に住居実態のある者) 体重の測定、母子健康状態の把握、育児支援の情報提供、予防接種スケジュールの提供、助産師同行の場合は母乳や具体的なマッサージなど
渡名喜村	①訪問している者(職種) ②対象者 ③内容	保健師・母子保健推進員 生後4か月までの乳児のいる家庭 育児や発達についての不安、悩みを聴く
南大東村	①訪問している者(職種) ②対象者 ③内容	保健師 生後4か月までの乳児のいる家庭 生後2か月目に保健師が訪問を行い、予防接種等の周知や育児期間中の喫煙、小児救急に関する周知等を行い、エジンバラ産後うつ病自己評価票(EPDS)を実施する。
北大東村	①訪問している者(職種) ②対象者 ③内容 【備考】	母子推進員、保健師 島内にいる4か月までの乳児 訪問票で1か月健診の受診状況、母子の体調、過去1週間の母親の気分、赤ちゃんに対する気持ち、身近で手助けしてくれる人の存在、不安、相談を聞き取り、その他任意予防接種の希望調査も行っている。 交付金活用なし。対象者少ないため
西原町	①訪問している者(職種) ②対象者 ③内容	母子保健推進員、保健師 生後2か月～4か月までの乳児がいる世帯 保護者の不安や悩みを聞き、子育て支援に関する情報提供を行うとともに、親子の心身の状況や養育環境の把握及び助言を行い、支援が必要な家庭に対しては、適切なサービス提供に結びつける。
八重瀬町	①訪問している者(職種) ②対象者 ③内容	保健師、助産師 生後～4か月未満の全乳児 養育者の心身の状況や養育環境を把握するとともに子育て支援に関する情報提供や支援が必要な方に対し、適切なサービスを提供する。

1) 乳児家庭全戸訪問事業(こんにちは赤ちゃん事業)

○H29年度実施市町村と実施内容

(表4-10)

市町村	項目	取組内容
与那原町	①訪問している者(職種) ②対象者 ③内容	母子保健推進員 生後4か月までの乳児 母子及び家庭内の観察。乳児健診の案内(受診票等手渡し)。子育て支援センターの案内。
南風原町	①訪問している者(職種) ②対象者 ③内容	母子保健推進員、保健師 生後4か月までの乳児のいる全ての家庭 育児や家庭に関する不安や悩みの傾聴・子育て支援に関する情報提供・乳児及びその保護者の心身の様子及び養育環境の把握
宮古島市	①訪問している者(職種) ②対象者 ③内容	保健師・看護師・母子保健推進員 生後4か月までの乳児のいるすべての世帯 身体計測・母児の健康チェック・子育て支援に関する情報提供、育児等に関する不安や悩み等の相談対応、予防接種等の説明など
多良間村	①訪問している者(職種) ②対象者 ③内容	保健師 4か月未満 乳児の状況等
石垣市	①訪問している者(職種) ②対象者 ③内容	保健師、助産師、母子保健推進員 生後1か月から4か月以内の乳児のいる家庭 母子保健事業の紹介、赤ちゃんとお母さんの健康状態の確認、育児相談等
竹富町	①訪問している者(職種) ②対象者 ③内容	母子保健推進員 生後4か月までの乳児
与那国町	①訪問している者(職種) ②対象者 ③内容	母子保健推進員、保健師 生後4か月を迎えるまでの乳児のいるすべての家庭 ①育児に関する不安や悩みの聴取、相談 ②子育て支援に関する情報提供 ③乳児及びその保護者の心身の様子及び養育環境の把握④支援が必要な家庭に対する提供サービスの検討、関係機関との連絡調整

資料:平成30年9月 沖縄県地域保健課調べ(市町村報告分)

2) 養育支援訪問事業

○H29年度実施市町村と実施内容

(表4-10)

市町村	項目	取組内容
名護市	①事業名 ②実施している者(職種) ③対象者 ④内容	養育支援訪問事業 ヘルパー・子育て経験者(講習会受講者) 20歳未満の妊婦・妊婦健診未受診者等の妊娠期から継続的な支援を必要とする家庭。育児に対して強い不安・孤立感を抱える家庭。児童の生活環境等が不適切な状態にあり虐待を行う恐れがあり、支援を特に必要とする家庭等。 養育及び心身の健康等に関する専門的相談支援。育児及び家事に関する支援
国頭村	①事業名 ②実施している者(職種) ③対象者 ④内容	国頭村養育支援訪問事業 保健師、ヘルパー 若年妊婦等、産後うつ等の精神的不安を抱える家庭、生活環境等に不適切な養育状態にある家庭、児童養護施設の退所または里親委託終了により児童が復帰した後の家庭など 育児不安の解消や養育技術の提供の為に相談・支援、養育環境の維持改善や子の発達保障等の相談・支援・家庭復帰が適切に行われる為に相談・支援
今帰仁村	①事業名 ②実施している者(職種) ③対象者 ④内容	子ども・子育て支援交付金 助産師、ファミリーサポートセンター、社会福祉協議会ヘルパー 母乳指導が必要な妊産婦及び母乳相談を希望する妊産婦、養育に支援が必要な家庭 専門的支援(母乳相談)、家事・育児支援
伊江村	①事業名 ②実施している者(職種) ③対象者 ④内容 【備考】	養育支援訪問事業 保健師(※福祉課が主として事務担当) 育児ストレスや育児不安の高い保護者 保護者に対して相談・助言 事業の主は福祉課
宜野湾市	①事業名 ②実施している者(職種) ③対象者 ④内容	養育支援家庭訪問事業 保育士等 ①出産後(概ね1年以内)間もない養育者で強い育児不安や孤立感等を抱える家庭など ②若年の妊婦及び妊婦健康診査未受診など妊娠期からの継続的な支援を特に必要とする家庭 ③食事、衣服、生活環境等について、児童の養育環境が不適切な養育状態にある家庭など ①産褥期の母子に対する育児支援や簡単な家事等の援助 ②未熟児や胎児等に対する育児支援・栄養指導 ③養育者に対する身体的・精神的不調状態に対する相談指導 ④養育支援の必要がある家庭に対する育児家事援助 ⑤若年の養育者に対する育児相談指導など
沖縄市	①事業名 ②実施している者(職種) ③対象者 ④内容	育児支援家庭訪問事業 保育士 乳児家庭全戸訪問事業や家庭児童相談員によって発見した要支援世帯(産後、概ね1年程度の養育者が、産後うつや育児ストレス、育児ノイローゼ等の問題によって、子育てに関して不安や孤立感を抱えている世帯) 利用決定した世帯への支援計画をもとに、訪問支援員による簡単な家事・育児等に関する相談、指導、専門的助言などの支援を実施する。
恩納村	①事業名 ②実施している者(職種) ③対象者 ④内容	養育支援訪問事業 ヘルパー ●健診や訪問等で特に支援が必要と判断された家庭 ●産後鬱や育児ストレス等により虐待のおそれもしくは、そのリスクを抱える家庭 ●要保護児童対策地域協議会で把握した特に支援が必要と判断された児童またはその保護者 ●児が心身の正常な発達に関する諸問題を有し、他の子育て家事支援、兄弟児の学校送迎等

2) 養育支援訪問事業

OH29年度実施市町村と実施内容

(表4-10)

市町村	項目	取組内容
読谷村	①事業名 ②実施している者(職種) ③対象者 ④内容	読谷村育児支援家庭訪問事業 助産師、母子保健推進員、保健師、児童家庭相談員、子育て経験者 福祉、保健、医療の関係者から養育支援の必要の可能性があると思われる者に対して、要保護児童対策地域協議会の個別支援会議において決定した者。 周産期の母子に対する育児支援や簡単な家事等の援助。未熟児多胎児等への育児支援、栄養指導。養育者の身体的、精神的不調状態に対する相談、指導等。養育支援の必要がある家庭や若年の養育者に対する相談、指導等。
嘉手納町	①事業名 ②実施している者(職種) ③対象者 ④内容	嘉手納町養育支援訪問事業 保健師、助産師、看護師、保育士、家庭児童相談員、子育て経験者 乳児家庭全戸訪問事業、その他により把握した家庭で、町長が訪問による養育支援が特に必要であると認めた、町内に住所を有する家庭 ①妊娠期から継続的支援を必要とする家庭に対する安定した妊娠、出産、育児を迎えるための支援 ②出産後間もない時期(おおむね1年以内程度)の養育者に対する育児不安の解消や養育技術の提供等のための支援 ③不適切な養育状態にある家庭など、虐待のおそれやそのリスクを抱える家庭に対する養育環境の維持、改善や児童の発達保障のための支援 ④児童養護施設等の対処又は里親委託終了により児童が復帰した後の家庭に対して家庭復帰が適切に行われる為の支援
北谷町	①事業名 ②実施している者(職種) ③対象者 ④内容	北谷町養育支援家庭訪問事業 保育士・保育サポーター・母子保健推進員・社会福祉士 関係者会議で事業該当と判断された者 育児・家事援助、専門的相談支援
北中城村	①事業名 ②実施している者(職種) ③対象者 ④内容	養育支援訪問事業 養育支援員 養育困難家庭 育児の援助及び育児ストレス等に対する支援相談を行い、安定した児童の養育を促す
中城村	①事業名 ②実施している者(職種) ③対象者 ④内容 【備考】	中城村養育支援訪問事業 保健師・助産師 新生児訪問・こんにちは赤ちゃん訪問等で支援が必要となる家庭 家事・育児支援 交付金は活用なし
那覇市	①事業名 ②実施している者(職種) ③対象者 ④内容	育児支援家庭訪問事業 育児専門支援員として、保育士。育児支援員は保育サポーター(保育サービス講習会修了者又は、保育士資格者)及び介護ヘルパー2級以上 育児ストレス、産後うつ、育児ノイローゼ等の問題のある場合、子育てに対して不安や孤立等を抱える家庭、又は、虐待の恐れのある場合等 育児支援が特に必要な家庭に対して、その居宅を訪問し、養育に関する指導・助言等を行うことにより、当該家庭の適切な養育の実施を確保する事業

2) 養育支援訪問事業

OH29年度実施市町村と実施内容

(表4-10)

市町村	項目	取組内容
浦添市	①事業名 ②実施している者(職種) ③対象者 ④内容	養育支援訪問事業 ヘルパー・保育士・保健師・助産師・家庭児童相談員等 妊娠や子育てに不安を持ち支援を希望する家庭。出産後間もない時期(概ね1年程度)の養育者。不適切な養育状態にある家庭。家庭の状況により育児が困難な家庭。 乳幼児の入浴等の子育て支援。部屋の掃除、食事作り等の家事支援。妊娠期から継続的な支援。
糸満市	①事業名 ②実施している者(職種) ③対象者 ④内容	養育支援訪問事業 保健師・助産師・母子保健推進員・ヘルパー・子育てOB・保育士 子育てに関して不安や孤立感を抱える家庭。または養育困難で育児・家庭援助等が必要な家庭、虐待のリスクを抱える家庭等 家庭での育児に関する具体的な援助、発達相談、指導
豊見城市	①事業名 ②実施している者(職種) ③対象者 ④内容	養育支援訪問事業 【直営】職員(行政職)・嘱託(保育士)・臨時(保健師) 【委託】母子寡婦会ヘルパー 18歳未満の児童を養育している特に支援が必要と判断された保護者等 専門的相談支援、育児家事支援
南城市	①事業名 ②実施している者(職種) ③対象者 ④内容	養育支援訪問事業 養育支援員(保育士) 若年の妊婦及び妊婦健康診査未受診や望まない妊娠等の妊娠期からの継続的な支援を特に必要とする家庭や出産後間もない時期(概ね1年程度)の養育者が、育児ストレス、産後うつ、育児ノイローゼ等の問題によって、子育てに対して不安や孤立感等を抱える家庭又は虐待の恐れや、そのリスクを抱える家庭等 児童の養育について、支援が必要である家庭へ訪問を実施し、家庭で適切で安定した児童の養育が可能となるよう相談支援を行う。
座間味村	①事業名 ②実施している者(職種) ③対象者 ④内容	養育支援訪問事業 保健師 子育ての不安のある家庭、多胎、未熟児を育てている家庭 子育てに関する助言指導、母の身体的、精神的な健康管理
粟国村	①事業名 ②実施している者(職種) ③対象者 ④内容 【備考】	養育支援訪問事業 保健師 生後6か月までの乳児、その他必要がある乳幼児 訪問、電話などでの支援、保健指導(こんにちは赤ちゃん事業と同時) 事業の実施はあるが、交付金の申請はなし

2) 養育支援訪問事業

OH29年度実施市町村と実施内容

(表4-10)

市町村	項目	取組内容
南大東村	①事業名 ②実施している者(職種) ③対象者 ④内容 【備考】	養育支援訪問事業 保健師 養育支援が特に必要な家庭 養育支援が特に必要な家庭に対し、その居宅を訪問し、養育に関する指導、助言等を行い、島外家庭の適切な養育を実施する。 平成29年度は該当者なしのため、実施せず。
北大東村	①事業名 ②実施している者(職種) ③対象者 ④内容 【備考】	対象者がいないため実施していない。対象者が少ないため交付金活用なし。
八重瀬町	①事業名 ②実施している者(職種) ③対象者 ④内容	養育者支援訪問事業 保健師・助産師 経済的不安や精神的不安があり子育てに関して強い不安を抱えている家庭、若年妊婦や未受診者等妊産婦 親子手帳交付時から対象者の把握を行い、定期的な訪問にて養育者の指導助言を行い諸問題の解決、軽減を図る。
南風原町	①事業名 ②実施している者(職種) ③対象者 ④内容	南風原町養育支援訪問事業 保健師、児童家庭相談員、ファミリーサポートセンターのサポート会員(町社協委託) 町に居住し、母子保健事業、妊娠・出産・育児期に養育支援を特に必要と認められる家庭 (1) 育児及び家事等の援助/利用料なし (2) 児童の養育に関する相談、指導 (3) 養育者の心身の健康に関する相談又は指導
南大東村	①事業名 ②実施している者(職種) ③対象者 ④内容	養育支援訪問事業 保健師 養育支援が特に必要な家庭 養育支援が特に必要な家庭に対し、その居宅を訪問し、養育に関する指導、助言等を行い、島外家庭の適切な養育を実施する。
石垣市	①事業名 ②実施している者(職種) ③対象者 ④内容	石垣市養育支援訪問事業 保健師、家庭相談員、子育てヘルパー ③、④は別紙参照

資料：平成30年9月 沖縄県地域保健課調べ(市町村報告分)

3) ファミリー・サポート・センター事業

○H29年度実施市町村と実施内容

(表4-10)

市町村	項目	取組内容
名護市	①事業名 ②実施している者(職種) ③対象者 ④内容	ファミリー・サポート・センター事業 地域の子育てに協力する意欲のあるまかせて会員(保育サポーター養成講座を受講した者) 子育ての中の家庭であり、0～15歳までの児童をもつ親で育児の支援を受けたい者 依頼希望者と援助希望者とが相互会員制のもとで、社会全体で子育てを応援する目的をもった事業
国頭村	①事業名 ②実施している者(職種) ③対象者 ④内容	国頭村やんばる町村ファミリーサポートセンター事業(北部8町村) やんばる町村ファミリーサポートセンター 利用会員 育児の援助を受けたい者、育児の援助を行いたい者が行う相互援助活動
東村	①事業名 ②実施している者(職種) ③対象者 ④内容	やんばる町村ファミリーサポートセンター (財)沖縄県労働者福祉基金協会 村内在住の子どものいる家庭 北部9町村で広域実施し、子どもを預かってほしい方と預かれる方のマッチングを行っている。
本部町	①事業名 ②実施している者(職種) ③対象者 ④内容	子育て援助活動支援事業(ファミリー・サポート・センター事業) やんばる町村ファミリーサポートセンター 利用会員、サポート会員は(国頭・大宜見・東・本部・今帰仁・宜野座・金武・恩納・伊江)町村に居住、勤務、住所を有していること。 地域における育児の相互援助活動を推進、病児、病後児の預かり、早朝・夜間等の緊急時の預かりや、ひとり親の家庭等の支援など多様なニーズへの対応を目的とする。
伊江村	①事業名 ②実施している者(職種) ③対象者 ④内容 【備考】	やんばる町村ファミリーサポートセンター ファミサポ講習会を受講した方(窓口:福祉課) 一時的に子どもの預かりを希望した保護者 一時預かり・送迎など 本部が交付金を活用
宜野湾市	①事業名 ②実施している者(職種) ③対象者 ④内容	ファミリー・サポート・センター事業 保育士 市内在住者で子育て支援を必要としている世帯(会員要登録) 会員同士(まかせて・おねがい)の相互援助活動を通じた有償のボランティアによる子育て支援
沖縄市	①事業名 ②実施している者(職種) ③対象者 ④内容	ファミリー・サポート・センター事業(委託事業) ファミリー・サポート・センターが指定する講習会受講修了者 市内在住または市内勤務で0歳～中学生までの子どもを育てている方 急な仕事や急用等における児の預かり、保育施設等からの送迎支援
恩納村	①事業名 ②実施している者(職種) ③対象者 ④内容 【備考】	やんばる町村ファミリーサポートセンター(北部10町村) 委託(沖縄県労働者福祉基金協会) 村内に居住、または勤務している者で、利用会員登録、サポート会員登録した方 会員の相互援助活動(子どもの預かりや学校等への送迎)による有償ボランティア活動 交付金関連業務は本部町が代表して行っている。

3) ファミリー・サポート・センター事業

○H29年度実施市町村と実施内容

(表4-10)

市町村	項目	取組内容
読谷村	①事業名 ②実施している者(職種) ③対象者 ④内容	読谷村ファミリーサポートセンター事業 委託 保育所までの送迎や保育所の開始前や終了後などに子どもを預けたい方、保護者の病気や急用等に子どもを預けたい方など。 育児や介護の援助を受けたい方と行いたい方が会員となり、相互に助け合う事業。
嘉手納町	①事業名 ②実施している者(職種) ③対象者 ④内容 【備考】	北谷・嘉手納・北中城ファミリーサポートセンター事業 (公益)沖縄県労働者福祉基金協会へ委託 北谷町、嘉手納町、北中城村に在住または勤務する方で、子育てのサポートを受けたい方及びサポートをしたい方 子育てのサポートを受けたい方及びサポートをしたい方が会員登録し、会員同士が互いに子育てのサポートを行う。 北谷町が代表幹事として交付金を申請、受領している。
北谷町	①事業名 ②実施している者(職種) ③対象者 ④内容 【備考】	北谷町ファミリーサポートセンター事業 同センターが実施する講習会の履修過程を修了している者、保育士、看護師 町民(会員登録) 会員の相互援助活動(保育施設等の開始前・終了後の児童の預かり、病児・病後児の預かり等) 平成21年より北谷町・嘉手納町・北中城村の3町村共同で事業を実施し、(公財)沖縄県労働者福祉基金協会に委託している。
北中城村	①事業名 ②実施している者(職種) ③対象者 ④内容	北中城村ファミリーサポートセンター事業 センターが実施する研修を終了した者(まかせて会員) 村内に居住する0歳から18歳の子どもを育児している者(おねがい会員) 会員同士による相互援助活動による子育ての有償ボランティア
中城村	①事業名 ②実施している者(職種) ③対象者 ④内容	ファミリーサポートセンター 多職職 与那原町、西原町、中城村または3市町村に隣接している市町村に居住しているかたで子育ての援助を受けたい方 こどもの一時預かりや保育施設への送迎、病児や病後児の預かりなど。
那覇市	①事業名 ②実施している者(職種) ③対象者 ④内容	ファミリーサポートセンター管理運営事業 那覇市社会福祉協議会(委託) 那覇市に在住する者 共働きのお父さんやお母さんが仕事と育児の両立ができるよう、また、子育てに専念しているお母さんがゆとりをもって、安心して子育てができる環境づくりを心掛けた、市民相互の援助活動。
浦添市	①事業名 ②実施している者(職種) ③対象者 ④内容 【備考】	子育て援助活動支援事業(ファミリーサポートセンター事業) 浦添市の「まかせて会員」養成講座を修了した地域の方 乳幼児や小学生等の児童を有する子育て中の保護者 地域における育児の相互活動を推進するとともに、病児・病後児の預かり、早朝・夜間等の緊急時の預かりなど多様なニーズに対応を図る (子ども・子育て支援金)
糸満市	①事業名 ②実施している者(職種) ③対象者 ④内容 【備考】	ファミリー・サポート・センター運営事業 育児支援員 提供会員104人、依頼会員469人、両方会員24人、計597人 学校、幼稚園、保育所等からの送迎、就労などによる預かる等 講習会を開催して提供会員の育成を行う。

3) ファミリー・サポート・センター事業

○H29年度実施市町村と実施内容

(表4-10)

市町村	項目	取組内容
豊見城市	①事業名 ②実施している者(職種) ③対象者 ④内容 【備考】	ファミリー・サポート・センター事業 職員(行政職)・アドバイザー(一般臨時)・まかせて会員(養成講座受講者) 6か月～小学6年生 送迎・預かり おねがい会員の事前登録を要する。
南城市	①事業名 ②実施している者(職種) ③対象者 ④内容	南城市ファミリーサポートセンター事業 サポート会員(南城市児童家庭課→南城市社会福祉協議会へ委託) 市内に居住又は勤務する者、小学6年生までの子ども(以下「子ども」という。)を現に育児している者で育児の援助を受けたい者 地域において育児の援助を行いたい者(サポート会員)と育児の援助を受けたい者(依頼会員)が行う会員制相互援助活動組織である南城市ファミリーサポートセンターを実施することにより、子育てを行っているすべての家庭が安心して生活できる社会を構築するとともに、仕事と育児を両立できる環境を整備し、もって児童福祉の向上及び労働者福祉の推進に資することを目的とする。
粟国村	①事業名 ②実施している者(職種) ③対象者 ④内容 【備考】	粟国村ファミリーサポートセンター 社協職員(委託) 子どもを預けたい保護者、預かりたい会員 小6までの子どもの預かり 事業の実施はあるが、交付金の申請はなし
久米島町	①事業名 ②実施している者(職種) ③対象者 ④内容	平成30年度実施予定
西原町	①事業名 ②実施している者(職種) ③対象者 ④内容 【備考】	ファミリー・サポート・センター事業 委託事業所(沖縄県労働者福祉基金協会) お願い会員：0～概ね18歳までの子どもを養育し、子育ての援助を受けたい 西原町・与那原町・中城村に在住又は在勤の保護者 サポート会員：西原町・与那原町・中城村または近接している市町村に在住し、子育ての援助が出来る方 育児の支援を受けたい人と援助を行いたい人の相互援助活動の支援(つなぎ)を行う。 与那原町が取りまとめを行い補助金の申請をしている。(西原町は負担金を支払っている)
八重瀬町	①事業名 ②実施している者(職種) ③対象者 ④内容	ファミリー・サポート・センター事業 社会福祉協議会へ委託(アドバイザーを配置) サポート会員、ファミリー会員、どっちも会員 いずれも町内に居住又は事業所に勤務する者 保育園や学校終了後の預かり、保育施設までの送迎、急用の際に子どもを預かる等の相互援助を行う。
与那原町	①事業名 ②実施している者(職種) ③対象者 ④内容	与那原町・西原町・中城村(3町村広域)ファミリーサポートセンター事業 沖縄県労働者福祉基金協会 3町村の住民 乳幼児や小学生等の児童がいる世帯で、支援が必要な方と支援をする方を調整して、地域における相互援助活動を推進する。

3) ファミリー・サポート・センター事業

○H29年度実施市町村と実施内容

(表4-10)

市町村	項目	取組内容
南風原町	①事業名 ②実施している者(職種) ③対象者 ④内容	南風原町ファミリーサポートセンター事業 南風原町社会福祉協議会(委託事業/センターが指定する講習を受講したサポート会員) (1)町内に居住、又は勤務する者 (2)小学生以下の児童を現に育児している者 (1)保育所等の開始時間までの預かり (2)保育所等の終了時間後の預かり (3)保育所等までの子どもの送迎 (4)子どもの軽度の病気の預かり (5)保護者の疾病、冠婚葬祭等 活動時間 午前7時～午後10時まで 利用料 1時間600円(土日祝日と午後7時～は700円)
石垣市	①事業名 ②実施している者(職種) ③対象者 ④内容	石垣市ファミリーサポートセンター事業 NPOていんくる・やいま(委託) 乳幼児からおおむね18歳 子育てを助けてほしい人の要望に応じて、アドバイザーが子育てのお手伝いができる(要資格者)を紹介し、一時的に子どもを預かる。
竹富町	①事業名 ②実施している者(職種) ③対象者 ④内容 【備考】	竹富町ファミリーサポートセンター 特定非営利活動法人 ていんくる・やいま 子育てを行っている全ての世帯 就労の際に子どもを預かる、保護者の病気の際に子どもを預かる等の育児支援。 平成29年度延べ利用件数:260件

資料:平成30年9月 沖縄県地域保健課調べ(市町村報告分)

4) 子どもを守る地域ネットワーク機能強化事業

○H29年度実施市町村と実施内容

(表4-10)

市町村	項目	取組内容
宜野湾市	①事業名 ②実施している者(職種) ③対象者 ④内容	要保護児童対策事業 社会福祉主事等 要保護児童対策地域協議会の構成団体、市民など 児童虐待防止に資するための要保護児童対策地域協議会の運営、関係者や市民向けの講演会や研修の開催、その他啓蒙活動の実施等
北谷町	①事業名 ②実施している者(職種) ③対象者 ④内容	子どもを守る地域ネットワーク機能強化事業 社会福祉士 住民・関係職種等 専門性を向上させるための研修受講。養育支援訪問事業及び乳児全戸訪問事業の検討調整会議(月1回)。児童虐待防止周知のためのパンフレット配布。子育て支援事業・母子保健事業等、相談支援のためのパンフレット配布。ケース進行管理。
北中城村	①事業名 ②実施している者(職種) ③対象者 ④内容	子どもを守る地域ネットワーク機能強化事業 社会福祉士、おきなわCAPセンター(啓発事業委託先) 児童及びその保護者 要保護児童等に対する支援及び、地域住民へ周知を図る事業として、CAPワークショップを開催
那覇市	①事業名 ②実施している者(職種) ③対象者 ④内容 【備考】	要保護児童対策地域協議会事業 子育て応援課子育て支援室(担当副参事及び主査他) 要保護又は要支援児童並びに特定妊婦 関係機関等が連携し児童への適切な保護又は支援を図ること。 平成29年度開催状況…代表者会議1回、実務者会議3回、進行管理会議6回、個別支援会議158回
浦添市	①事業名 ②実施している者(職種) ③対象者 ④内容	児童虐待防止推進事業 児童家庭課 市民・職員・関係機関 児童虐待防止の広報・啓発(市内大型店舗前でのチラシ配布・関係機関へのポスター配布・講演会開催など)。職員の専門性の向上についての取組(スーパーバイズ)。
豊見城市	①事業名 ②実施している者(職種) ③対象者 ④内容	地域ネットワーク機能強化事業(要保護児童対策地域協議会) 職員(行政職)・要対協調整担当(資格要件有) 要対協⇒要保護児童・要支援児童・特定妊娠と判断した者 代表者会議・実務者会議・進行管理会議・個別支援会議等、地域住民への周知啓発
粟国村	①事業名 ②実施している者(職種) ③対象者 ④内容 【備考】	要保護児童対策協議会など 保健師 虐待など要保護児童と特定妊娠 必要時、各関係機関で情報共有(役割分担)し連携を図る。 必要時に事業実施はあるが、交付金の申請はなし

4) 子どもを守る地域ネットワーク機能強化事業

○H29年度実施市町村と実施内容

(表4-10)

市町村	項目	取組内容
南風原町	①事業名	子どもを守る地域ネットワーク機能強化事業
	②実施している者(職種)	社会福祉士
	③対象者	町民
	④内容	児童虐待防止啓発のパンフレットの配布、ポスター掲示、のぼりの掲揚

資料:平成30年9月 沖縄県地域保健課調べ(市町村報告分)

5) 次世代育成支援人材養成事業

○H29年度実施市町村と実施内容

(表4-10)

市町村	項目	取組内容
渡名喜村	①事業名	歯科健診及びフッ素塗布事業
	②実施している者(職種)	保健師・母子保健担当者・母子保健推進員
	③内容	乳幼児を対象に歯科医師・衛生士による健診及びフッ素塗布・ブラッシング指導

資料:平成30年9月 沖縄県地域保健課調べ(市町村報告分)

6) 子育て支援ネットワーク事業

○H29年度実施市町村と実施内容

(表4-10)

市町村	項目	取組内容
豊見城市	①事業名	家庭相談室
	②実施している者(職種)	職員(行政職)・家庭児童相談員(資格要件有)
	③対象者	要対協⇒要保護児童・要支援児童・特定妊婦と判断した者家児相⇒ 18歳未満の児童を対象
	④内容	児童虐待防止の連携と支援／育児・しつけ・養育相談等
西原町	①事業名	子育て支援ネットワーク会議
	②実施している者(職種)	事務職、保育士、保健師、幼稚園教諭、学童保育経営者等
	③対象者	保育所、幼稚園、学童保育、児童館、西原町(次世代育成支援に関連する各課)
	④内容	子育てに関連する情報の共有を図る
	⑤実施回数/平成24年度中	4回/年
	【備考】	西原町主催

資料:平成30年9月 沖縄県地域保健課調べ(市町村報告分)

7) 子どもの事故防止強化事業

OH29年度実施市町村と実施内容

(表4-10)

市町村	項目	取組内容
うるま市	①事業名	事故防止講演会
	②実施している者(職種)	小児科医、救急救命士、保健師
	③対象者	保護者、関係者、その他関心のある方。
	④内容	小児科医による講話(乳幼児の事故と家庭でできる予防法)、救急救命士による救急法の実演・実習
北谷町	①事業名	救急救命士・保健師・保育士・母子保健推進員
	②実施している者(職種)	救急救命士・保健師・保育士・母子保健推進員
	③対象者	生後6～9か月児の保護者
	④内容	乳幼児の事故防止と応急手当に関する講話、心肺蘇生法のデモンストレーション及び実技
豊見城市	①事業名	母子保健推進員による事故防止普及啓発活動
	②実施している者(職種)	母子保健推進員
	③対象者	1歳6か月健康診査受診者
	④内容	家庭内での事故を想定したタペストリーとリーフレットを利用し保護者に説明を行う。
	【備考】	交付金を活用なし
粟国村	①事業名	
	②実施している者(職種)	
	③対象者	
	④内容	事業として実施はしていないが、年2回の乳児検診にてパンフレットの配布
西原町	①事業名	ベビースクールⅡ
	②実施している者(職種)	保健師、保育士、母子保健推進員
	③対象者	生後4か月～6か月児とその保護者
	④内容	保健師による講話、リーフレットの配布
	【備考】	一般財源

資料:平成30年9月 沖縄県地域保健課調べ(市町村報告分)

8) 食育の推進（旧次世代育成支援対策交付金事業）

○H29年度実施市町村と実施内容

(表4-10)

市町村	項目	具体的な取組内容
国頭村	①事業名 ②実施している者(職種) ③実施回数/平成29年度中 ④対象者 ⑤内容	離乳食実習 栄養士 3回 3か月～7か月 離乳食のすすめ方、離乳食を実際に作り試食まで実施する。
伊江村	①事業名 ②実施している者(職種) ③実施回数/平成29年度中 ④対象者 ⑤内容	離乳食教室 管理栄養士・保健師 3回 第1子で離乳食開始前の保護者と子ども(希望があれば第2子以降の方でも参加している) 管理栄養士による離乳食についての講話と調理実習を実施
うるま市	①事業名 ②実施している者(職種) ③実施回数/平成29年度中 ④対象者 ⑤内容	離乳食教室 管理栄養士、食生活改善推進員、母子保健推進員 生後4～6か月児の保護者、生後9～1歳未満の児の保護者 講話、デモンストレーション、試食
読谷村	①事業名 ②実施している者(職種) ③実施回数/平成29年度中 ④対象者 ⑤内容	離乳食教室 栄養士、保健師、看護師、母子保健推進員 6回 村内在住の生後3か月～6か月までのお子さんを持つ保護者 栄養学習、離乳食実習及び試食
北谷町	①事業名 ②実施している者(職種) ③実施回数/平成29年度中 ④対象者 ⑤内容	離乳食実習 管理栄養士 6回 生後4～6か月児の保護者 離乳食についての講話および栄養実習
	①事業名 ②実施している者(職種) ③実施回数/平成26年度中 ④対象者 ⑤内容	両親学級における「妊産婦の栄養」 管理栄養士・保健師 12回 妊婦およびパートナー 妊娠中の栄養についての講話および栄養実習
座間味村	①事業名 ②実施している者(職種) ③実施回数/平成29年度中 ④対象者 ⑤内容	離乳食教室・幼児食教室 栄養士、保健師、母子推進員、母子担当 離乳食教室1回・幼児食教室2回 離乳食教室(1才3か月未満の児がいる親) 幼児食教室(1才～未就学児のいる親) 講話・調理実習・試食

8) 食育の推進（旧次世代育成支援対策交付金事業）

○H29年度実施市町村と実施内容

（表4-10）

市町村	項目	具体的な取組内容
西原町	①事業名	ベビースクールⅠ・特別離乳食実習
	②実施している者（職種）	管理栄養士、保健師、母子保健推進員
	③実施回数/平成29年度中	11回/年
	④対象者	生後4か月～6か月児とその保護者、特別離乳食実習（貧血及び離乳食の進みが悪い児）
	⑤内容	栄養士による離乳食実習
石垣市	①事業名	妊産婦・乳幼児保健相談
	②実施している者（職種）	栄養士、保健師
	③実施回数/平成29年度中	12回（月1回）
	④対象者	妊産婦および乳幼児をもつ親、希望者
	⑤内容	

資料：平成30年9月 沖縄県地域保健課調べ（市町村報告分）

9) 思春期保健対策等の推進（旧次世代育成支援対策交付金事業）

○H29年度実施市町村と実施内容

（表4-10）

市町村	項目	具体的な取組内容
国頭村	①事業名 ②実施している者（職種） ③実施回数/平成29年度中 ④対象者 ⑤内容	思春期教室 助産師 1回 中学生 「性」に関する正しい知識と判断力を養うために、性感染症や反抗期、男女の人間関係のあり方、性的関心についての講義をしている。
伊是名村	①事業名 ②実施している者（職種） ③実施回数/平成29年度中 ④対象者 ⑤内容	学校保健との連携 教育委員会、保健師、講師 1回 小中学生 講師を呼び、性教育、妊婦体験コーナー
沖縄市	①事業名 ②実施している者（職種） ③実施回数/平成29年度中 ④対象者 ⑤内容	母子健康支援事業(思春期教室) 助産師 10回(1,894人参加) 沖縄市立中学校の生徒 思春期の心の身体の変化、性に関する不安や悩み、性感染症、10代の妊娠と出産、男女交際等について
うるま市	①事業名 ②実施している者（職種） ③実施回数/平成29年度中 ④対象者 ⑤内容	思春期保健教室 助産師・保健師・母子保健推進員 10回(10校) 市内中学校3年生または2年生 命の大切さを知り、自己肯定感を高め、自分らしい生き方や生の自己決定能力を身に着けるための学習。講話、グループワーク、赤ちゃん抱っこ、妊婦体験を実施。
北谷町	①事業名 ②実施している者（職種） ③実施回数/平成29年度中 ④対象者 ⑤内容	思春期講演会 助産師・保健師 2回（2校×1回） 中学3年生 講話
	①事業名 ②実施している者（職種） ③実施回数/平成29年度中 ④対象者 ⑤内容	総合学習における体験学習 保健師・母子保健推進員 8回 小学5年生(4校) 小学校3年生(3校) 妊婦体験・赤ちゃん人形抱っこ体験・講話

9) 思春期保健対策等の推進（旧次世代育成支援対策交付金事業）

○H29年度実施市町村と実施内容

(表4-10)

市町村	項目	具体的な取組内容
北中城村	①事業名 ②実施している者(職種) ③実施回数/平成29年度中 ④対象者 ⑤内容	「赤ちゃん抱っこ体験」および講話「助産師からの”いのちのメッセージ”」 母子担当、保健師、助産師、母子保健推進員、講師(琉球大学教授)、琉球大学学生 各1回 中学3年生 赤ちゃん抱っこ体験および助産師の講話、学生によるロールプレイを通して、生命の尊厳を実感してもらい父性や母性を育てる。また、性に関する正しい知識の普及を図る。
渡名喜村	①事業名 ②実施している者(職種) ③実施回数/平成29年度中 ④対象者 ⑤内容	思春期教室 保健師・助産師・学校養護教諭 1回 小学5年生～中学3年生

資料:平成30年9月 沖縄県地域保健課調べ(市町村報告分)

10) その他の事業

OH29年度実施市町村と実施内容

(表4-10)

市町村	項目	具体的な取組内容
名護市	①事業名	おっぱい相談
	②実施している者(職種)	助産師
	③対象者	妊産婦
	④内容 【備考】	おっぱいに関する様々な不安や悩みを聞き、母乳育児をサポートする。 月1回、1日3名を対象とする。
国頭村	①事業名	国頭村特定不妊治療費助成事業
	②実施している者(職種)	母子保健担当(主事)
	③対象者	特定不妊治療(対外受精及び顕微授精)を受けている夫婦
	④内容	1年度あたり15万円を限度に通算5年間助成
	①事業名	国頭村一般不妊治療費助成事業
	②実施している者(職種)	母子保健担当(主事)
③対象者	一般不妊治療(対外受精及び顕微授精を除く)を受けている夫婦	
④内容	治療に係る本人負担額の1/2に相当する額とし、1年度につき5万円を限度に助成	
今帰仁村	①事業名	離乳食実習
	②実施している者(職種)	食育インストラクター(調理師)、保健師、母子保健推進員、事務
	③対象者	1歳未満の乳児を持つ母親及び保護者
	④内容	講話と実習による教室、H29 テーマ「今が旬の離乳食を始めよう～今、この瞬間が大切な子育て～」
	①事業名	ピアママ教室
	②実施している者(職種)	理学療法士、保健師、助産師、母子保健推進員、事務
③対象者	妊産婦と乳幼児をもつ保護者	
④内容	妊産婦と乳幼児の健康や、子育てに関わる知識の普及・啓発を目的とした講話と実習。また、子育て中の母親たちの交流をはかる。テーマは「妊婦の姿勢」「新生児のスキンケア」「おっぱい(母乳育児)のお話し」	
伊江村	①事業名	育児サークル「イルカ」
	②実施している者(職種)	保健師、母子担当
	③対象者	妊婦・親子
	④内容	毎月1回開催:育児中の母親たちのコミュニケーションの場として、毎月テーマを決め活動している。
	【備考】	※ベビーマッサージやヨガなどの場合は、講師依頼し、行っている。

10) その他の事業

○H29年度実施市町村と実施内容

(表4-10)

市町村	項目	具体的な取組内容
うるま市	①事業名 ②実施している者(職種) ③対象者 ④内容 【備考】	親子で運動遊び教室 運動遊び講師、保健師 3歳～就学前の親子 親子運動遊び・子どもの発達に合わせた遊びの紹介、生活リズムに関する講話 交付金活用なし
	①事業名 ②実施している者(職種) ③対象者 ④内容 【備考】	思春期講演会 助産師、保健師 小中学生の子供を持つ保護者、関心のある方 誕生学を通しての講話とグループワーク。妊婦体験、産道体験、赤ちゃん人形抱っこ体験 交付金活用なし
	①事業名 ②実施している者(職種) ③対象者 ④内容 【備考】	健康応援ブックの作成・配布 保健師 妊婦(妊娠届出時に配布)、転入者、乳幼児の保護者(乳幼児検診時に配布) 妊娠期から乳幼児期・学童思春期にわたる健康づくりに特化した情報提供 交付金活用なし
恩納村	①事業名 ②実施している者(職種) ③対象者 ④内容	思春期保健教室 助産師、保健師、母子保健推進員、養護教諭 恩納村立中学校生徒(5校) 中学校が主体となって実施。サポートとして、村保健師、母子保健推進員も参加。性教育に関する講話。妊婦体験(妊娠シュミレーター)、人形抱っこ体験等。
北谷町	①事業名 ②実施している者(職種) ③対象者 ④内容	乳幼児健診未受診対策事業(嘱託保健師) 保健師・母子保健推進員 乳幼児健診未受診者および保護者 未受診者への家庭訪問・電話等による受診勧奨と状況確認。保育所からの受診勧奨依頼。母子保健推進員学習会。
	①事業名 ②実施している者(職種) ③対象者 ④内容	臨床心理士の配置(嘱託員) 臨床心理士 町民・関係職種 早期発達支援のための取組(乳幼児健診・健診事後教室・保育施設巡回・個別相談・関係職種研修・療育事業準備)

10) その他の事業

○H29年度実施市町村と実施内容

(表4-10)

市町村	項目	具体的な取組内容
糸満市	①事業名	要保護児童対策事業
	②実施している者(職種)	事務局(市職員)
糸満市	③対象者	要保護児童、特定妊婦
	④内容	関係機関相互の情報共有と役割分担を行い要保護児童の早期発見と迅速な支援につなげる。
糸満市	【備考】	要保護児童対策地域協議会を定期的開催
	①事業名	親子通園事業
糸満市	②実施している者(職種)	保育士、育児相談員
	③対象者	発達が気になる乳児とその保護者
糸満市	④内容	遊びの中から心身の発達を支援する親子参加型の保育を中心とした子育て支援活動
	【備考】	必要に応じて臨床心理士、保健師が支援者に加わる
渡嘉敷村	①事業名	ほっとティータイム
	②実施している者(職種)	母子保健推進員・保健師
	③対象者	妊婦及び乳幼児のいる保護者
渡嘉敷村	④内容	母子保健推進員による子育て交流会
	【備考】	事業は実施しているが、交付金を活用していない
	①事業名	ひみつきちレター
渡嘉敷村	②実施している者(職種)	母子保健推進員・保健師
	③対象者	妊婦及び乳幼児のいる保護者
	④内容	母子保健推進員と保健師が発行する子育て支援広報誌(1回/月)
渡嘉敷村	【備考】	事業は実施しているが、交付金を活用していない
	①事業名	子育て支援事業
	②実施している者(職種)	保健師
渡嘉敷村	③対象者	乳幼児のいる保護者、乳幼児
	④内容	こどもと一緒にできる手工芸やおやつ作り等。
	【備考】	事業は実施しているが、交付金を活用していない

10) その他の事業

○H29年度実施市町村と実施内容

(表4-10)

市町村	項目	具体的な取組内容
座間味村	①事業名	ベビーマッサージ教室
	②実施している者(職種)	ベビーマッサージ講師資格保持者
	③対象者	生後1か月～2才児までの児及び保護者
	④内容	ベビーマッサージ及び赤ちゃん体操
	【備考】	交付金なし
座間味村	①事業名	療育相談
	②実施している者(職種)	作業療法士(雇い上げ)・保健師
	③対象者	気になる子どもの保護者及び関係者(診断の有無を問わず)
	④内容	保護者による個別相談及び幼稚園、小中学校教諭への教育支援
	【備考】	交付金なし
座間味村	①事業名	バランスボールエクササイズ
	②実施している者(職種)	バランスボールインストラクター
	③対象者	未就学児の保護者
	④内容	バランスボールによる運動
	【備考】	交付金なし
栗国村	①事業名	親子マッサージ教室
	②実施している者(職種)	助産師、保健師
	③対象者	子育ての中の親子
	④内容	オイルを使った簡単なマッサージを実践し、家庭内での親子ふれあいやリラクゼーションの機会を増やすことで良好な親子関係の形成を図る
栗国村	①事業名	親子クリスマス会
	②実施している者(職種)	母子保健推進員、保健師、民生課職員
	③対象者	村内に住む未就学児と高齢者
	④内容	クリスマスイベントを通じて、地域での世代間交流の促進を図る
栗国村	①事業名	たまひよクラブ
	②実施している者(職種)	保健師、民生課事務、母子保健推進員
	③対象者	未就学児の親子
	④内容	母子の情報交換、交流の場、おやつ作り、フリーマーケット、お弁当作りなどを行った。

10) その他の事業

○H29年度実施市町村と実施内容

(表4-10)

市町村	項目	具体的な取組内容
渡名喜村	①事業名	育児交流会
	②実施している者(職種)	保健師・母子保健推進員・担当者
	③対象者	乳幼児・保護者
	④内容	親子でおやつ作り、保健師による講話
南大東村	①事業名	すくすく広場
	②実施している者(職種)	保健師・母子保健推進員
	③対象者	小学校入学までの子どもと保護者
	④内容	週2回のサークル活動(水・金)
	①事業名	キッズルーム
	②実施している者(職種)	母子保健推進員
	③対象者	小学校入学までの子どもと保護者
	④内容	週2回(月・火)
	①事業名	心理相談
	②実施している者(職種)	臨床心理士、カウンセラー、専門相談員
	③対象者	希望者
	④内容	育児や家族関係、人間関係などに関するカウンセリング
①事業名	産後体操	
②実施している者(職種)	健康運動指導士	
③対象者	出産後の母親	
④内容	家庭で簡単にできるエクササイズ	
①事業名	適就診察	
②実施している者(職種)	児童精神科医	
③対象者	就学前等の心理発達で気になる幼児	
④内容	児童精神科医による診察(年3回)	
①事業名	歯科教室・むし歯予防	
②実施している者(職種)	歯科衛生士、保健師、母子保健推進員、養護教諭、幼稚園教員、保育所の保育士等	
③対象者	乳児から中学3年生まで	
④内容	むし歯予防デーでの講演会及びフッ素洗口・フッ素塗布の実施	
【備考】	保育所・幼稚園・小中学校が一丸となって、1年を通しフッ素洗口を行い、むし歯予防に取り組んでいる。	

10) その他の事業

○H29年度実施市町村と実施内容

(表4-10)

市町村	項目	具体的な取組内容
北大東村	①事業名	新生児訪問
	②実施している者(職種)	助産師、保健師
	③対象者	生後1か月以内の赤ちゃんとお母さん
	④内容	本島に滞在期間中に、委託した助産師さんに訪問していただき、産後の母子の健康状態、エジンバラ問診票を活用し、母親の気持ちに寄り添ったり母乳ケアなどをしていただいている
久米島町	①事業名	新生児訪問
	②実施している者(職種)	助産師(公立久米島病院へ委託)
	③対象者	生後2か月未満児
	④内容	身体測定、育児相談、栄養相談等
	①事業名	4か月訪問
	②実施している者(職種)	栄養士
	③対象者	4か月児
	④内容	身体測定、栄養相談等
	①事業名	離乳食学習会
②実施している者(職種)	栄養士、保健師	
③対象者	5か月～1歳未満	
④内容	初期、中期、後期、完了期の時期に栄養士による離乳食の実習、食・発育についての講話を実施し、食や健康な体づくりの知識を高め、同年齢の子をもつお母さん方が集い情報交換の場を設けている	

10) その他の事業

○H29年度実施市町村と実施内容

(表4-10)

市町村	項目	具体的な取組内容
西原町	①事業名	母子栄養強化食品支給事業
	②実施している者(職種)	管理栄養士、保健師
	③対象者	町内在住の栄養強化が必要と認められた妊産婦及び乳児で、経済的(生活保護世帯)に支援が必要なもの
	④内容	支援が必要な妊産婦及び乳児に栄養食品(粉ミルク等)を支給し栄養指導を行う。
	【備考】	一般財源
	①事業名	親子療育事業
	②実施している者(職種)	保健師、保育士、臨床心理士、母子保健推進員
③対象者	乳幼児健診後、支援が必要と思われる児とその保護者	
④内容	親子で一緒に遊びを楽しみ、小集団の中でお友達との関わり方を体験する。また、保護者の子育てに関する相談に対応し、育児をサポートしていく。	
【備考】	一般財源	
①事業名	保育所地域活動事業	
②実施している者(職種)	事業実施を希望する認可保育園	
③対象者	各園の園児及び保護者、地域住民など	
④内容	子育てや子育て支援に関する各種フォーラム等の開催や子ども参加型のイベントを実施し、子どもと大人が交流し合える機会を提供することで、社会全体で子育てを応援する意識の醸成を図る	
①事業名	親子通園事業	
②実施している者(職種)	委託事業者(保育士、作業療法士、言語聴覚士、音楽療法士等)	
③対象者	町内に住所を有する心身の発達の気になる事業や障害のある児童及び保護者	
④内容	日常生活における基本動作の指導および集団生活への適応訓練を行う。	
【備考】	沖縄振興一括交付金	
①事業名	ファミリークラブ活動事業	
②実施している者(職種)	町内の3児童館(事務職、保育士、児童厚生員)	
③対象者	町内在住の方	
④内容	分化・生活向上のための講座開催や世代間交流など、児童館活動を通して楽しみながら子ども達の健全育成に関わってもらう	
①事業名	要保護児童対策事業	
②実施している者(職種)	西原町要保護児童対策地域協議会(設置機関:西原町)	
③対象者	要保護児童・要支援児童及びその保護者又は特定妊婦等	
④内容	要保護児童・要支援児童及びその保護者又は特定妊婦への支援を図るために必要な情報共有や支援内容の協議を行う	

10) その他の事業

○H29年度実施市町村と実施内容

(表4-10)

市町村	項目	具体的な取組内容
石垣市	①事業名	離乳食実習
	②実施している者(職種)	栄養士
	③対象者	生後4か月児(第1子)を持つ保護者
	④内容	調理実習、栄養相談及び指導
	①事業名	幼児食実習
②実施している者(職種)	栄養士	
③対象者	1歳6か月から未就学児を持つ保護者	
④内容	調理実習、栄養相談及び指導	
与那国町	①事業名	ルーキーママの集い
	②実施している者(職種)	保健師・母子保健推進員・その他
	③対象者	生後4か月から6か月児の第1子をもつ保護者
	④内容	初めての出産・育児を経験する親を対象に適切な養育を行えるよう、育児の不安を解消するとともに、相談や情報交換できる仲間づくりの場として、交流を図る。
与那国町	①事業名	貧血予防学習会
	②実施している者(職種)	栄養士
	③対象者	9～10か月児検診、1歳6か月児検診の貧血検査で貧血の診断を受けた児の保護者
	④内容	栄養士による講話、栄養相談
与那国町	①事業名	島ネットワーク相談総合事業
	②実施している者(職種)	臨床心理士、保健師
与那国町	③対象者	①乳幼児健診後の要フォロー児及びその保護者等 ②療育相談の必要な児及びその保護者
	④内容	①発達相談、療育相談(診察・医師相談・心理判定・言語療法・理学療法・保健指導) ②保育所・幼稚園・学校等における相談及び訪問 ③事例検討及び関係者会議④関係者等への講話
与那国町	①事業名	離乳食訪問相談事業
	②実施している者(職種)	栄養士(保健師)
	③対象者	概ね5か月から18か月の子どもを持つ保護者
	④内容	栄養士が希望者の家庭を訪問し、次の事項について助言、支援する。①離乳食に対する疑問・不安への助言②離乳食調理に対する技術指導、衛生管理に関する助言③食物アレルギーへの助言④その他食生活への助言
	【備考】	必要に応じて保健師も同行し、児の発達発育状況の確認等育児支援を行う。

資料:平成30年9月 沖縄県地域保健課調べ(市町村報告分)

16-1. 市町村の心理士の配置状況

(表4-11)

項目 保健所 市町村	乳児一般健診		1歳6か月健診		3歳児健診	
	常勤	非常勤	常勤	非常勤	常勤	非常勤
総数	-	5	2	26	3	23
北部保健所	-	2	-	5	-	5
国頭村	-	-	-	-	-	-
大宜味村	-	○	-	○	-	○
東村	-	-	-	-	-	-
今帰仁村	-	○	-	○	-	○
本部町	-	-	-	○	-	○
名護市	-	-	-	○	-	○
伊江村	-	-	-	○	-	○
伊平屋村	-	-	-	-	-	-
伊是名村	-	-	-	-	-	-
中部保健所	-	-	1	8	2	6
恩納村	-	-	-	○	-	○
宜野座村	-	-	-	○	-	○
金武町	-	-	-	○	-	-
うるま市	-	-	-	-	○	-
沖縄市	-	-	○	○	○	○
読谷村	-	-	-	○	-	○
嘉手納町	-	-	-	○	-	-
北谷町	-	-	-	○	-	○
北中城村	-	-	-	-	-	-
中城村	-	-	-	-	-	-
宜野湾市	-	-	-	○	-	○
那覇市保健所	-	-	-	1	-	-
那覇市	-	-	-	○	-	-
南部保健所	-	2	1	8	1	8
浦添市	-	-	-	○	-	○
久米島町	-	○	-	○	-	○
渡嘉敷村	-	-	-	-	-	-
座間味村	-	-	-	-	-	-
粟国村	-	-	-	-	-	-
渡名喜村	-	-	-	-	-	-
南大東村	-	-	-	-	-	-
北大東村	-	○	-	○	-	○
西原町	-	-	-	○	-	○
豊見城市	-	-	-	○	-	○
糸満市	-	-	-	-	-	-
南城市	-	-	-	○	-	○
与那原町	-	-	-	○	-	○
八重瀬町	-	-	○	-	○	-
南風原町	-	-	-	○	-	○
宮古保健所	-	-	-	2	-	2
宮古島市	-	-	-	○	-	○
多良間村	-	-	-	○	-	○
八重山保健所	-	1	-	2	-	2
石垣市	-	-	-	○	-	○
竹富町	-	○	-	○	-	○
与那国町	-	-	-	-	-	-

沖縄県地域保健課調べ

16-2. 市町村の心理士の配置状況

(表4-12)

項 目 保健所 市町村	配置出来ていない理由
北部保健所	
国頭村	乳児・1歳6か月児・3歳児：人材の確保が難しい為
東村	乳児・1歳6か月児・3歳児：健診対象児が少なく、さらにその中から心理相談につなぐ対象者がいないことも多いので、配置する必要性がない。
本部町	乳児：ニーズが低いように思われる。
名護市	乳児：乳児健診と比べ呼び出し人数が多いため、会場の規模や時間的に配置することが難しい。必要時には地区担当保健師が対応し、心理士へつないでいる。
伊平屋村	乳児・1歳6か月児・3歳児：対象児が少ない。また、心理士の確保が難しい。
伊是名村	乳児・1歳6か月児・3歳児：健診対象児自体が少ない。
中部保健所	
恩納村	乳児：以前配置していたが実績が少ないため。乳児健診で相談希望者は、翌週の1歳半検診へ再度来てもらうこともある。
うるま市	乳児：発育面や栄養相談が主であるため、心理士の配置は行っていない。 1歳6か月児：必要性は感じるが、人員不足のため3歳児検診への配置を最優先としている。現状の人員数では配置が困難。
沖縄市	乳児：乳児健診は主に育児相談が多いため、保健師、助産師で相談を受けているため。日曜日の開催のため、人員確保が難しい。
宜野座村	乳児：確保が難しい
金武町	乳児：予算や人員確保が困難・乳児期では、保護者からのニーズも少ないため 3歳児：予算や人員の確保が困難・1歳半時点での拾い上げを重視しているため。3歳時点で課題の不通過や保護者からのニーズがある場合は、保健師にて心理相談や事後教室、病院等への繋ぎを実施。
読谷村	乳児：言語発達など親が発達の遅れとして認識しやすい状況は1歳を過ぎてからが多く、乳児健診の場では保健師や看護師による保健指導、育児相談でフォローしているため
嘉手納町	乳児・3歳児：人材の確保ができない
北谷町	乳児：育児不安・負担の相談は保健師で対応。発達フォローで必要なケースは、後日、個別相談として対応。
北中城村	乳児・1歳6か月児・3歳児：健診時には配置が難しい為、後日、日時や場所を設定し、より細かく相談や支援を行うため。
中城村	乳児：保健師にて対応 1歳6か月児：心理士の確保が難しい。3歳児：心理士の確保が難しい。
宜野湾市	乳児：必要があれば、相談日に案内できるため。
那覇市保健所	
那覇市	乳児：現時点では配置する必要性が低い為。 3歳児：心理士を配置したいが、確保出来ていない為。
南部保健所	
浦添市	乳児：医師の診察、保健師の支援で対応。健診後必要時心理士へつなぐ等対応している。
渡嘉敷村	乳児・1歳6か月児・3歳児：健診と別日で心理士との相談機会を設定している。
座間味村	乳児・1歳6か月児・3歳児：心理士の確保が困難である
粟国村	乳児・1歳6か月児・3歳児：小児保健協会との委託の中に心理士がおらず、村で配置しようとしても、人材確保が難しいため
渡名喜村	乳児・1歳6か月児・3歳児：対象者が少ないので、保健師が対応している。
南大東村	乳児・1歳6か月児・3歳児：検診後に臨床心理士を招聘し、実施できる。
西原町	乳児：日曜日の健診で、他課の嘱託心理士や謝礼の心理士の確保が困難なため。
糸満市	乳児：心理士の対象となる児がいない。保健師で対応している。 1歳6か月児：必要な児は別の日程を設けて発達相談を実施している。 3歳児：必要な児は別の日程を設けて発達相談を実施している。
与那原町	乳児：乳児期には心理士へつなぐような相談がない。
八重瀬町	乳児：予算上の都合。特に必要性を感じていない
南風原町	乳児：保健指導の場で保護者からの主訴や育児状況等で継続フォローが必要となれば、後日地区担当保健師が関係機関と連携して支援を行うため。
宮古保健所	
八重山保健所	
石垣市	乳児：平成30年度より、1歳6か月児健診・3歳児健診で心理士配置できるようになったことから、乳児一般健診での配置も検討している。
与那国町	乳児・1歳6か月児・3歳児：臨床心理士の確保の困難。別日を設けて、臨床心理士の相談を行っている。

16-3. 心理士の役割

(表4-13)

保健所・市町村名	内容
北部保健所	
大宜味村	子育て支援の立場から、子ども子育て相談を設けている。
今帰仁村	「子育て相談室」を行い、「育てにくさ」や「不安感」等を抱えている保護者と面談を行っている。
本部町	言語や行動面等、発達に関する相談・助言。心理発達検査の実施。必要時は医療機関の紹介。
名護市	発達の気になる児や育児不安に対する相談。
伊江村	・乳幼児健診で気になる児や保護者がいるときや、保護者の希望により、その場で発達相談・育児相談につなげる ・言語聴覚士も配置しており、言葉の相談にも応じている
中部保健所	
恩納村	育児相談、発達が気になる子の観察、健診事後教室案内
宜野座村	発達、育児相談、発達検査等
金武町	課題が通過できなかった児や発達に関する不安、困り感のある保護者に対して、発達に関する見立てやかかわり方に対する助言。必要時健診後の事後教室や心理相談への繋ぎや心理相談の実施。
うるま市	・問診 ・発達面で気になる子や、親の不安が強い場合などに、会場内で相談支援や継続が必要なものは、事後フォローへのつなぎを行う。
読谷村	育児相談、発達の気になる子どもへの関わり方への助言、地域への継続支援へのつなぎ
沖縄市	医師や保健師などから発達が気になる子に対し、心理士が面接を行い、その後必要な支援につなげている。
嘉手納町	発達相談及び発達確認
北谷町	・発達の気になる児童についての育児・発達相談 ・事後フォローについての見立て・助言
那覇市保健所	
那覇市	発達や子育て(子どもへの関わり方)について、心理士への相談を希望する市民へ、個別相談を行っている。
南部保健所	
浦添市	発達障がい早期発見、相談対応、継続支援、療育支援へのつなぎ、医療機関の紹介・受診勧奨
久米島町	発達相談等、気になる親子をつなげる。
北大東村	発達の相談、両親の心のケア、児童にはWISK検査実施し学校教員と情報共有。
西原町	発達に気になる子や母親の育児不安に対して個別相談を実施し、児のフォローや母親の育児不安に関する助言を行っている。
豊見城市	発達課題ができない場合に再確認や保護者への子どもの関わり方の指導、保護者からの相談
南城市	発達が気になるお子さんに対する発達相談
与那原町	発達相談。予約及び会場にて必要時実施。
八重瀬町	保護者の発達に関する相談及び問診時での課題ができなかった児に対する助言。会場内での児の様子や行動観察及び保育園での巡回相談に繋げる。
南風原町	健診会場での対象児の行動観察の実施。発達面に不安のある乳幼児の保護者に対して個別相談を実施し、助言や関わり方のアドバイス等育児不安の軽減を図る。
宮古保健所	
宮古島市	・発達や育児に関する個別相談を実施 ・発達で気になる児に対して、発達検査等を実施フォロー対象児を把握する(事後教室への紹介)
多良間村	発達障害について
八重山保健所	
石垣市	・健診会場にて、医師や保健師が相談必要と判断した児や相談を希望する親子への個別の心理相談、必要時発達検査を実施 ・健診対象者ではないが、保護者が相談を希望している場合や関係機関からの紹介による予約来所相談、必要時発達検査を実施
竹富町	セット健診での配置体制だが、人材確保が困難で毎回配置はできていない。役割は小児科医師・保健師が気になる児や子育て支援が必要と思われるときに母親への勧めの方法で実施。

沖縄県地域保健課調べ

17.「健やか親子おきなわ

市町村	母子手帳交付時の保健指導	実施者					親子健康手帳交付時の禁煙指導	実施者					乳児全戸訪問(こんにちは赤ちゃん事業)	実施者						
		保健師	助産師	看護師	栄養士	その他職員		保健師	推進員	助産師	看護師	栄養士		その他職員	保健師	推進員	母子保健	助産師	看護師	栄養士
総計	41	40	5	9	14	2	40	40	2	4	8	5	2	41	36	33	17	5	3	3
北部保健所	9	9	1	1	2	0	9	9	0	1	1	0	0	9	8	5	3	2	0	0
名護市	○	○	○		○		○	○		○				○	○	○	○	○		
国頭村	○	○					○	○						○	○					
大宜味村	○	○			○		○	○						○	○					
東村	○	○					○	○						○	○					
今帰仁村	○	○					○	○						○		○				
本部町	○	○		○			○	○			○			○	○	○	○			
伊江村	○	○					○	○						○	○					
伊平屋村	○	○					○	○						○	○					
伊是名村	○	○					○	○						○	○					
中部保健所	11	11	1	4	3	1	11	11	1	1	3	0	1	11	10	11	6	2	0	2
恩納村	○	○					○	○						○	○	○				
宜野座村	○	○			○		○	○						○	○					
金武町	○	○					○	○						○	○					
うるま市	○	○	○	○			○	○	○	○				○	○	○	○			
沖縄市	○	○		○			○	○			○			○	○	○	○	○		○
読谷村	○	○		○	○		○	○			○			○	○	○	○	○		
嘉手納町	○	○					○	○						○	○					
北谷町	○	○				○	○	○					○	○	○					○
北中城村	○	○			○		○	○						○	○	○				
中城村	○	○					○	○						○	○	○	○			
宜野湾市	○	○		○			○	○			○			○	○					
那覇市保健所	1	1	1	0	0	0	1	1	1	0	0	0	0	1	1	1	0	0	1	1
那覇市	○	○	○				○	○	○					○	○				○	○
南部保健所	15	14	2	2	7	0	15	15	0	2	2	4	0	15	13	12	6	1	2	0
浦添市	○	○	○	○			○	○		○	○			○	○	○	○	○		
渡嘉敷村	○	○					○	○						○	○					
座間味村	○						○	○						○	○					
粟国村	○	○					○	○						○		○				
渡名喜村	○	○					○	○						○	○					
南大東村	○	○					○	○						○	○	○				
北大東村	○	○					○	○						○	○	○				
久米島町	○	○			○		○	○						○					○	
西原町	○	○			○		○	○				○		○	○					
豊見城市	○	○			○		○	○						○	○	○	○			
糸満市	○	○			○		○	○						○	○	○				
南城市	○	○			○		○	○				○		○	○	○			○	
与那原町	○	○			○		○	○				○		○						
八重瀬町	○	○	○	○			○	○		○	○			○	○	○				
南風原町	○	○			○		○	○				○		○	○					
宮古保健所	2	2	0	1	1	1	1	1	0	0	1	1	1	2	2	1	1	0	0	0
宮古島市	○	○		○	○	○	○	○			○	○	○	○	○	○				
多良間村	○	○					○							○						
八重山保健所	3	3	0	1	1	0	3	3	0	0	1	0	0	3	2	3	1	0	0	0
石垣市	○	○		○			○	○			○			○	○	○				
竹富町	○	○			○		○	○						○						
与那国町	○	○					○	○						○	○					

21「市町村の取組(平成29年度)

(表4-14)

母親学級の実施	母親学級取組内容						母乳育児を推進する取組	ふれあい体験学習	自助グループの支援	育児支援視点での健診取組	思春期対策としての学習会を実施					
	禁煙指導の実施	実施者	妊娠中の飲酒防止に関する指導	実施者	歯周病予防に関する指導	実施者					性教育学習会	回数/年度	喫煙防止教育	回数/年度	アルコール・薬物の有害性に関する学習会	回数/年度
16	14		12		11		25	3	2	40	18	75	6	37	6	34
3	2		1		2		6	0	0	9	3	0	1	0	2	0
○	○	助産師			○	保健師	○			○						
○	○	保健師	○	保健師	○	保健師	○			○	1					
○							○			○						
							○			○	1					
							○			○					○	1
							○			○			○	1	○	1
							○			○	1					
5	5		4		5		9	3	0	11	9	36	2	3	1	0
							○			○	3					
							○			○	1					
○	○	助産師			○	歯科衛生士	○	○		○	5					
							○			○	10					
○	○		○		○	歯科衛生士	○			○	10					
○	○		○		○	歯科衛生士	○			○	1	○	3			
							○			○						
○	○	助産師	○	助産師	○	歯科衛生士	○	○		○	2					
										○			○			
										○						
○	○	保健師 助産師	○	保健師 助産師	○	保健師	○	○		○	4					
0	0		0		0		0	0	1	1	1	31	1	31	1	31
									○	○	○	31	○	31	○	31
5	4		4		1		7	0	1	15	2	6	0	0	0	0
○	○	管理栄養士 助産師	○	管理栄養士 助産師			○			○	5					
									○	○						
										○						
										○	1					
							○			○						
							○			○						
○							○			○						
○	○	保健師 管理栄養士	○	保健師 管理栄養士			○			○						
										○						
○	○	保健師 管理栄養士	○	保健師 管理栄養士			○			○						
1	1		1		1		1	0	0	2	1	0	1	1	1	1
○	○	保健師 看護師 栄養士	○	保健師 看護師 栄養士	○	保健師 看護師 栄養士	○			○						
										○			○	1	○	1
2	2		2		2		2	0	0	2	2	2	1	2	1	2
○	○	保健師	○	保健師	○	歯科衛生士	○			○						
○	○	保健師 助産師	○	助産師 保健師	○	保健師	○			○	1	○	2	○		2
										○	1					

17.「健やか親子おきなわ21」市町村の取組

(1)母乳育児を推進する取組

(表4-16)

市町村名	取組内容
北部保健所	
名護市	月1回助産師によるおっぱい相談を実施している。
国頭村	新生児訪問時に母乳育児指導を実施している。
大宜味村	新生児訪問にて助産師より、母乳育児の大切さを指導。
今帰仁村	・母乳育児を行っている母親からの相談を、助産師が受けている ・妊産婦を対象に、母乳育児についての健康教育を行っている
本部町	産科の指導内容に沿った妊娠中ケア指導
伊平屋村	親子健康手帳交付時、妊婦保健相談時、新生児訪問時に保健指導を実施
中部保健所	
恩納村	妊婦訪問、新生児訪問にて母乳のメリットや授乳方法の指導を実施
宜野座村	母乳の利点などを説明しながら資料を配布
金武町	パパママ学級における母乳指導
うるま市	母乳相談(個別) おっぱい育児おしゃべり会(集団) 母子健康手帳交付時の保健指導および新生児訪問での保健指導
読谷村	母親学級、助産師訪問
嘉手納町	・新生児訪問時の助産師による指導 ・乳児一般健診時の栄養指導
北谷町	両親学級、妊産婦、乳児訪問指導、育児学級、乳児母乳相談(乳児健診に併設)
宜野湾市	親子健康手帳交付時に母乳育児に関するチラシ配布。母子健康相談や訪問等の相談実施。両親学級にて助産師による講話やおっぱいチェック。
南部保健所	
浦添市	妊産婦・新生児訪問の際、助産師、保健師、看護師が指導
南大東村	母乳相談(助産師)
豊見城市	特に第1子の新生児訪問及び希望者には助産師が訪問。乳児健診で助産師免許を持っている保健師で相談に対応
糸満市	助産師によるこんにちは赤ちゃん訪問
与那原町	助産師による新生児訪問で実施
南風原町	新生児訪問、乳児訪問にて保健指導を実施
宮古保健所	
宮古島市	マタニティスクールで、母乳に関する講話を実施している。
八重山保健所	
石垣市	両親学級時に母乳育児について講話の内容に入れている。妊産婦を訪問する際の保健指導
竹富町	①産後助産院で継続ケアを受ける場合の宿泊費補助 ②助産師によるおっぱい教室

沖縄県地域保健課調べ

17.「健やか親子おきなわ21」市町村の取組

(2)ふれあい体験学習

(表4-17)

市町村名	取組内容
中部保健所	
金武町	町内の中学2年生に対する助産師による講話及び乳児の抱っこ体験、保護者へのインタビュー、保健師講話
北谷町	赤ちゃん人形抱っこ体験・妊婦体験・誕生学講話
宜野湾市	抱っこ体験、妊娠疑似体験

資料:平成30年9月 沖縄県地域保健課調べ

(3)自助グループの活動内容・支援内容

(表4-18)

市町村名	取組内容
那覇市保健所	
那覇市	ダウン症児や保護者の心身ケア及び親子交流会を目的とした毎月1回の定例会、毎月2回のスポーツ活動等 毎月1回の定例会への参加、運営に関する相談対応
渡嘉敷村	母子保健推進員による子育て交流会 開催場所の確保、備品等の貸し出し(フォローが必要な場合は保健師も参加する)

(4)育児支援に視点を置いた健診の取組に対する課題

(表4-19)

市町村名	取組内容
八重山保健所	
与那国町	対象人数が少ない

資料:平成30年9月 沖縄県地域保健課調べ

17.「健やか親子おきなわ21」市町村の取組

(5)健診受診率の向上のために取り組んでいること

(表4-19)

市町村名	取組内容
北部保健所	
名護市	未受信者へのはがき通知、母子保健推進員や保健師による未受診者訪問。認可保育所への健診日程のお知らせ。
国頭村	母子保健推進員による電話等での受診案内。
大宜味村	健診数日前より母子保健推進員が対象者に電話連絡を行っている。また、保育所にも対象者を把握してもらい声かけをうながしている。
今帰仁村	<ul style="list-style-type: none"> ・受診対象児の保護者に対し、保育所のおたより帳へ案内文書を添付する ・受診勧奨通知の発送 ・母子保健推進員の訪問による受診勧奨
本部町	<ul style="list-style-type: none"> ・保育所からも健診勧奨をしてもらっている。又、近隣の産院にも健診日の日程を伝え、可能な限り勧奨してもらっている。 ・未受診者には電話や訪問にて、次回健診の案内や、未受診理由を保健師、看護師にて行っている。 ・新生児訪問や赤ちゃん訪問にて、健診案内や目的説明を行っている。
伊平屋村	待ち時間解消のための時間差呼出し、ブックスタート、健診時母子推進員による対象外児の託児
伊江村	<ul style="list-style-type: none"> ・各区の母子保健推進員に対象児の自宅へ受診票を届けてもらい、受診勧奨を実施している。 ・乳幼児健診と当日来所していない保護者へ電話連絡をし、受診にきてもらう。
中部保健所	
宜野座村	保健推進員が問診票を直接、家庭に届け、受診勧奨をしている。
金武町	<ul style="list-style-type: none"> ・町内保育所との連携(保育所利用中の児について、保育所からの連絡ノートに健診受診を勧奨するシールを貼ってもらっている) ・未受診者への健診案内の再通知と母子保健推進員の訪問による受診勧奨
恩納村	<ul style="list-style-type: none"> ・庁舎、係の窓口に健診日程を提示 ・公立保育所便りへ、健診日の記載を依頼
嘉手納町	<ul style="list-style-type: none"> ・最初の集団健診である乳児一般健診については、スタッフの配置を充実させ(町持ち出しの予算で医師の2診体制を確保、計測担当の母推を必要に応じて1グループ追加する等)、流れを滞らせないように配慮している。 ・保健指導等では「育児不安や困り感がないか」を中心に聞き取りし、児の発育を一緒に確認する事で、「指導されている」と感じさせないように心掛けている。 ・保健師が未受診者の未受診理由を聞き取りし、次の健診案内を行っている。 ・町内の保育所へ健康カレンダーを配布し、受診呼びかけの依頼を行っている。
読谷村	健診未受診者への個別訪問を実施
北谷町	<ul style="list-style-type: none"> ・乳幼児健診未受診者対策として、専任の嘱託保健師を配置し、保健師による家庭訪問等による受診勧奨や保育施設との連携強化(保育施設からの受診票配布)を実施。 ・母子保健推進員による家庭訪問での受診勧奨。 ・健診時間の短縮(健診会場の配置や流れの工夫)。
北中城村	<ul style="list-style-type: none"> ・母子保健推進員の未受診者訪問による受診勧奨強化 ・保健師による未受診者への受診勧奨の電話
中城村	村立・認可保育所への受診勧奨依頼、未受診者への電話・訪問等
うるま市	<ul style="list-style-type: none"> ・未受診児の家庭訪問による受診勧奨 ・保育園・支援センター・児童館へのポスター提示依頼 ・保育園の保健便りへの掲載 ・保育園への呼び出し対象児の生年月日を毎月お知らせ
沖縄市	はがきによる未受診児に対する受診勧奨、母子保健推進員による未受診児への受診勧奨(訪問)
宜野湾市	母子保健推進員による受診勧奨及び再通知や保健師による受診勧奨

那覇市保健所	
那覇市	<ul style="list-style-type: none"> 平成29年度より、三歳児未受診対策事業を立ち上げ(平成29年度～平成31年度)、乳幼児健診未受診傾向である人などが、健診を受けやすい環境づくり、未受診者の分析と今後の対策を検討している。 市内全保育所及び子ども園や幼稚園へ、乳幼児健診の受診の必要性について伝え、乳幼児健診の日程表を配布し、市民への乳幼児健診の受診勧奨を依頼している。
南部保健所	
浦添市	<ul style="list-style-type: none"> 市広報、ホームページの活用 認可、認可外保育園、自治会、その他スーパー、コンビニエンスストア、薬局、市の健康に関するイベントなどへ乳 幼児健康診査のポスター掲示依頼 保育園通園児の保護者へ個別にチラシを配布 未受診者への再通知、訪問、電話による受診勧奨 親子健康手帳に乳幼児健診受診チェックリストを貼付し、交付時に健診案内。 新生児訪問、こんには赤ちゃん事業等、各母子保健事業において健診の案内。
豊見城市	再通知、電話での受診勧奨
南城市	未受診者への受診勧奨の葉書及びコールセンターから電話を実施している。必要時地区担当による訪問にて受診率向上に取り組んでいる。
糸満市	未受診の児に対して母子保健推進員、保健師による未受診者訪問
西原町	未受診者に対し、次回の健診案内のために母子保健推進員が訪問し受診勧奨している。それでも未受診の場合は、最終案内として保健師が訪問し受診勧奨している。
与那原町	未受診者に対し、地区担当保健師にて電話勧奨を行っている。
南風原町	母子保健推進員や保健師による未受診者訪問、電話連絡。
八重瀬町	健診は予約制にしており、予約がない方は地区担当保健師により受診勧奨を実施している。また、町内保育園看護師・保育士より健診対象児の保護者に対して受診勧奨をして頂いている。
渡嘉敷村	<ul style="list-style-type: none"> 健診前日までに計測を行い、受診当日の待ち時間短縮を図る。 母子対象に毎月発行しているレターにより、健診日程の周知を図る。 母子保健推進員による健診お知らせの配布。
座間味村	半年に1回しか乳幼児健診がないため、未受診の場合は対象年齢が過ぎても次回の健診の時にフォロー健診として受診勧奨している。また、本島への里帰りの場合は県内他市町村での健診を受診できるように依頼している。
粟国村	<ul style="list-style-type: none"> 広報、文書(チラシ)配信メールでの呼び掛け、当日の不在の確認 予防接種事業やその他で会う際に直接声掛け
南大東村	直前の個別通知
北大東村	母子保健推進員に個別に全戸声掛けを行う。健診日と月齢が合わない場合は他市町村へ健診の依頼を行っている。
久米島町	<ul style="list-style-type: none"> 未受診者へ母子保健推進員が訪問し通知配付 臨床心理士を配置し育児相談等の場を設け育児不安等の緩和を図る取組を行っている。
宮古保健所	
宮古島市	<ul style="list-style-type: none"> 地区担当保健師や母子保健推進員による未受診者への、電話・家庭訪問の実施。 未受診者へ、はがきで受診勧奨。 広報誌や新聞に日程を掲載。
八重山保健所	
石垣市	こんには赤ちゃん訪問健診／健診未受診者への受診勧奨のための働きかけ(はがき送付、電話や訪問など)
竹富町	<ul style="list-style-type: none"> 健診お知らせの個別配布(母子保健推進員) 乳幼児相談等での声かけ 里帰り先や近隣市町村での受診調整と依頼

資料: 沖縄県地域保健課調べ

18. 妊婦一般健康診査受診状況

項目 保健所別 市町村別	受診者数 (延数)	異常なし	有所見者数	有所見者内訳 (延数)							検 査							
				症高 候血 群圧	糖 尿 病	糖 負 荷 検 査	貧 血	尿 所 見	そ の 他	計	子宮がん検診		帯下培養		浮 腫			
											異常なし	異常あり	-	+	-	+	+	+
総数	76,586	45,748	30,838	139	926	1,730	18,291	8,367	6,998	36,451	15,227	710	12,010	2,537	73,669	2,082	760	74
北部保健所	4,807	3,134	1,673	13	84	36	1,196	171	391	1,891	964	46	744	151	4,729	48	28	2
名護市	3,320	2,195	1,125	5	56	15	826	111	245	1,258	679	31	519	99	3,263	34	21	2
国頭村	166	104	62	0	2	1	38	6	24	71	36	3	19	4	165	0	1	0
大宜味村	97	63	34	0	2	0	27	2	5	36	19	0	13	5	93	3	1	0
東村	50	27	23	0	0	0	22	2	5	29	12	1	4	4	49	0	1	0
今帰仁村	332	223	109	0	4	6	80	8	23	121	64	2	58	13	330	1	1	0
本部町	529	314	215	8	15	12	129	20	66	250	91	8	88	14	525	3	1	0
伊江村	206	134	72	0	2	0	47	19	16	84	40	1	31	8	200	5	1	0
伊平屋村	43	30	13	0	2	1	13	0	2	18	12	0	4	2	41	1	1	0
伊是名村	64	44	20	0	1	1	14	3	5	24	11	0	8	2	63	1	0	0
中部保健所	28,124	15,086	13,038	26	352	1,013	6,839	4,272	3,460	15,962	5,517	273	4,556	845	27,290	630	197	7
宜野湾市	5,990	3,654	2,336	15	154	145	1,384	544	619	2,861	1,188	34	958	186	5,725	202	58	5
沖縄市	8,004	4,050	3,954	3	59	291	1,998	1,377	1,106	4,834	1,566	91	1,293	243	7,811	150	42	1
うるま市	6,330	2,964	3,366	1	29	307	1,701	1,281	865	4,184	1,242	79	1,009	209	6,161	129	40	0
恩納村	518	301	217	0	9	21	112	61	62	265	100	9	76	13	512	5	1	0
宜野座村	264	139	125	0	5	9	74	26	38	152	52	1	45	7	250	8	6	0
金武町	769	399	370	1	4	28	188	130	99	450	132	7	131	19	738	23	8	0
読谷村	1,806	992	814	0	18	83	355	288	230	974	377	15	295	49	1,769	27	9	1
嘉手納町	667	338	329	0	4	27	178	125	75	409	124	7	123	15	654	9	4	0
北谷町	1,705	1,042	663	4	16	40	332	224	161	777	345	20	264	46	1,658	35	12	0
北中城村	902	547	355	1	11	27	219	86	81	425	171	5	152	27	883	13	6	0
中城村	1,169	660	509	1	43	35	298	130	124	631	220	5	210	31	1,129	29	11	0

(保健所別・市町村別)

(表4-20)

結												果																
血 圧 値 (mmHg)												尿 検 査																
最 大						最 小						蛋 白				糖				潜 血								
100 以下	101 129	130 139	140 159	160 179	180 以 上	84 以 下	85 89	90 94	95 99	100 109	110 以 上	—	+	+	+	+	—	+	+	+	+	—	+	+	+	+		
20,113	53,794	2,143	489	34	11	75,522	593	265	112	61	32	54,689	16,995	4,595	305	72,512	1,609	1,394	1,071	72,531	2,259	1,106	686					
1,313	3,366	101	22	2	3	4,761	29	9	5	3	0	2,932	1,407	452	16	4,609	84	63	51	4,668	45	70	24					
912	2,325	70	10	1	2	3,295	16	3	4	2	—	1,984	980	347	9	3,179	62	44	35	3,237	27	41	15					
55	109	2	—	—	—	165	1	—	—	—	—	118	43	5	—	158	3	2	3	157	—	8	1					
32	65	—	—	—	—	97	—	—	—	—	—	58	30	9	—	94	—	1	2	94	2	1	—					
17	33	—	—	—	—	50	—	—	—	—	—	40	7	3	—	49	—	1	—	48	—	2	—					
98	233	1	—	—	—	331	1	—	—	—	—	211	99	21	1	313	6	6	7	320	5	5	2					
115	382	20	10	1	1	515	6	6	1	1	—	318	155	51	5	509	12	6	2	510	7	6	6					
52	147	5	2	—	—	202	4	—	—	—	—	124	68	13	1	200	1	3	2	201	1	4	—					
12	31	—	—	—	—	43	—	—	—	—	—	34	9	—	—	43	—	—	—	38	2	3	—					
20	41	3	—	—	—	63	1	—	—	—	—	45	16	3	—	64	—	—	—	63	1	—	—					
9,212	18,222	572	104	9	4	27,806	175	81	30	19	13	20,118	6,246	1,667	92	26,530	626	573	395	26,791	760	353	218					
1,444	4,312	199	31	2	2	5,907	50	16	4	8	5	4,269	1,336	360	25	5,662	134	129	65	5,760	142	55	32					
2,798	5,057	117	27	3	2	7,921	49	22	6	3	3	5,736	1,752	489	27	7,528	184	162	130	7,561	235	121	87					
2,320	3,886	110	11	2	—	6,269	34	14	6	3	4	4,334	1,589	394	13	5,977	132	126	95	6,034	159	91	46					
201	306	10	1	—	—	516	2	—	—	—	—	375	115	28	—	487	16	6	9	492	14	7	5					
87	165	10	2	—	—	258	4	2	—	—	—	184	62	16	2	257	4	1	2	252	10	2	—					
278	470	16	5	—	—	756	5	4	4	—	—	536	179	50	4	739	15	13	2	717	32	16	4					
623	1,139	34	10	—	—	1,784	10	7	2	3	—	1,370	328	101	7	1,709	32	35	30	1,724	46	19	16					
240	412	15	—	—	—	660	3	3	1	—	—	484	148	34	1	630	14	12	11	639	18	8	2					
553	1,117	22	12	1	—	1,685	10	5	4	1	—	1,315	295	90	4	1,597	41	35	32	1,649	37	11	8					
310	576	15	1	—	—	894	4	3	1	—	—	680	167	52	3	841	27	26	8	862	19	11	10					
358	782	24	4	1	—	1,156	4	5	2	1	1	835	275	53	6	1,103	27	28	11	1,101	48	12	8					

沖縄県国民健康保険団体連合会資料(市町村単独実施5回分:平成29年5月~平成30年4月処理分)

18. 妊婦一般健康診査受診状況

項目 保健所別 市町村別	受診者数 (延数)	異常なし	有所見者数	有所見者内訳 (延数)							検 査							
				症高 候血 群圧	糖 尿 病	糖 負 荷 検 査	貧 血	尿 所 見	そ の 他	計	子宮がん検診		帯下培養		浮 腫			
											異常なし	異常あり	-	+	-	+	+	十 以上
那覇市保健所	14,688	9,487	5,201	26	169	188	3,232	1,397	976	5,988	2,994	122	2,267	505	13,963	514	188	22
那覇市	14,688	9,487	5,201	26	169	188	3,232	1,397	976	5,988	2,994	122	2,267	505	13,963	514	188	22
南部保健所	23,576	14,979	8,597	64	267	459	5,430	1,864	1,788	9,872	4,688	180	3,691	830	22,572	672	296	36
浦添市	6,175	3,964	2,211	24	92	111	1,432	459	460	2,578	1,200	43	974	209	5,825	251	90	9
糸満市	3,436	2,253	1,183	11	13	40	907	150	141	1,262	702	29	507	130	3,329	61	45	1
豊見城市	3,907	2,650	1,257	11	34	56	772	316	220	1,409	798	26	627	112	3,746	97	54	10
南城市	2,172	1,329	843	1	18	40	533	177	207	976	448	15	340	83	2,072	66	30	4
西原町	1,556	941	615	4	34	65	364	120	167	754	285	17	242	68	1,492	50	13	1
与那原町	1,248	769	479	2	18	32	275	111	142	580	238	19	188	47	1,202	29	16	1
南風原町	2,743	1,715	1,028	1	33	65	555	299	229	1,182	532	17	457	103	2,642	63	31	7
八重瀬町	1,831	1,138	693	9	21	46	414	170	116	776	380	7	293	57	1,774	43	12	2
渡嘉敷村	36	17	19	0	0	0	16	4	3	23	7	1	2	2	35	0	0	1
座間味村	39	25	14	0	1	2	8	4	4	19	11	0	3	0	36	2	1	0
粟国村	19	14	5	0	0	0	4	0	2	6	5	0	4	2	19	0	0	0
渡名喜村	21	14	7	0	0	0	6	1	2	9	4	0	2	2	21	0	0	0
南大東村	41	21	20	0	1	0	14	6	1	22	11	0	5	2	38	3	0	0
北大東村	40	23	17	0	0	0	11	8	1	20	10	1	4	0	36	2	2	0
久米島町	312	106	206	1	2	2	119	39	93	256	57	5	43	13	305	5	2	0
宮古保健所	2,414	1,748	666	9	45	32	534	7	112	739	485	30	337	113	2,358	48	7	1
宮古島市	2,394	1,736	658	9	45	32	528	5	111	730	482	28	335	112	2,338	48	7	1
多良間村	20	12	8	0	0	0	6	2	1	9	3	2	2	1	20	0	0	0
八重山保健所	2,977	1,314	1,663	1	9	2	1,060	656	271	1,999	579	59	415	93	2,757	170	44	6
石垣市	2,657	1,136	1,521	1	9	2	972	607	245	1,836	514	53	380	83	2,455	154	42	6
竹富町	246	126	120	0	0	0	74	45	19	138	51	4	29	8	231	13	2	0
与那国町	74	52	22	0	0	0	14	4	7	25	14	2	6	2	71	3	0	0

(保健所別・市町村別)

(表4-20)

結												果																
血 圧 値 (mmHg)												尿 検 査																
最 大						最 小						蛋 白				糖				潜 血								
100 以下	101 129	130 139	140 159	160 179	180 以 上	84 以 下	85 89	90 94	95 99	100 109	110 以 上	—	+	+	+	+	—	+	+	+	+	—	+	+	+	+		
2,873	11,210	483	115	4	2	14,444	138	59	27	14	6	11,235	2,610	771	72	13,901	315	246	226	13,846	503	193	145					
2,873	11,210	483	115	4	2	14,444	138	59	27	14	6	11,235	2,610	771	72	13,901	315	246	226	13,846	503	193	145					
5,354	17,257	736	211	16	2	23,213	194	95	43	22	8	16,654	5,447	1,372	102	22,318	488	432	338	22,323	762	300	190					
1,624	4,339	170	39	3	—	6,091	54	15	7	6	2	4,156	1,555	435	29	5,798	172	131	74	5,853	195	74	53					
604	2,695	104	32	1	—	3,395	19	11	9	—	1	2,261	940	222	13	3,265	72	51	48	3,254	109	45	28					
795	2,897	157	53	4	1	3,838	39	15	8	4	3	2,885	790	212	20	3,720	60	55	72	3,669	165	41	32					
514	1,575	63	19	1	—	2,139	19	8	5	1	—	1,643	425	96	8	2,083	33	33	23	2,090	48	20	14					
437	1,076	35	7	1	—	1,536	14	3	1	1	1	1,105	369	75	6	1,474	30	26	26	1,476	52	19	9					
323	871	46	7	—	1	1,236	5	4	1	2	—	924	272	46	6	1,188	17	27	16	1,182	40	20	6					
619	2,032	73	18	1	—	2,697	25	18	1	2	—	2,049	547	135	12	2,586	59	61	37	2,593	85	38	26					
353	1,397	53	24	4	—	1,785	14	17	9	5	1	1,284	433	106	8	1,727	36	37	31	1,747	55	20	9					
14	22	—	—	—	—	36	—	—	—	—	—	31	3	2	—	35	—	—	1	33	—	2	1					
5	33	1	—	—	—	39	—	—	—	—	—	34	4	1	—	38	—	—	1	38	1	—	—					
3	10	3	3	—	—	16	—	3	—	—	—	16	1	2	—	17	1	1	—	18	—	1	—					
4	16	1	—	—	—	21	—	—	—	—	—	19	1	1	—	19	—	1	1	21	—	—	—					
11	28	2	—	—	—	41	—	—	—	—	—	27	10	4	—	38	—	2	1	37	2	1	1					
2	34	3	1	—	—	40	—	—	—	—	—	26	13	1	—	40	—	—	—	38	—	—	2					
46	232	25	8	1	—	303	5	1	2	1	—	194	84	34	—	290	8	7	7	274	10	19	9					
473	1,774	153	12	2	0	2,377	19	11	3	0	4	1,989	296	123	6	2,312	29	48	25	2,303	59	27	25					
472	1,760	149	11	2	—	2,357	19	11	3	—	4	1,973	293	122	6	2,292	29	48	25	2,286	58	27	23					
1	14	4	1	—	—	20	—	—	—	—	—	16	3	1	—	20	—	—	—	17	1	—	2					
888	1,965	98	25	1	0	2,921	38	10	4	3	1	1,761	989	210	17	2,842	67	32	36	2,600	130	163	84					
770	1,770	92	24	1	—	2,607	34	9	3	3	1	1,545	897	198	17	2,537	60	26	34	2,312	115	153	77					
83	158	4	1	—	—	241	3	1	1	—	—	157	79	10	—	238	5	2	1	218	12	10	6					
35	37	2	—	—	—	73	1	—	—	—	—	59	13	2	—	67	2	4	1	70	3	—	1					

沖縄県国民健康保険団体連合会資料(市町村単独実施5回分:平成29年5月~平成30年4月処理分)

18. 妊婦一般健康診査受診状況

項目 保健所別 市町村別	尿 検 査								血 液						
	ウロビリノーゲン				ケ ト ン 体				RH		不規則抗体		梅毒血清反応検査		
	-	+	+	++ 以上	-	+	+	++ 以上	+	-	-	+	-	+	+
総数	13,000	17,159	820	113	29,161	481	761	684	15,802	165	15,789	175	15,933	11	22
北部保健所	1,536	404	46	8	1,835	22	95	42	1,005	7	984	28	1,010	0	2
名護市	1,096	255	30	6	1,277	14	67	29	705	6	693	18	710	0	1
国頭村	54	18	3	-	67	0	7	1	39	0	38	1	39	0	0
大宜味村	27	12	-	-	39	0	0	0	19	0	18	1	19	0	0
東村	16	7	1	-	23	0	1	0	13	0	12	1	13	0	0
今帰仁村	91	35	3	-	118	3	5	3	66	0	64	2	65	0	1
本部町	154	49	7	1	192	3	9	7	98	1	94	5	99	0	0
伊江村	59	20	1	-	74	1	3	2	41	0	41	0	41	0	0
伊平屋村	19	2	1	-	20	0	2	0	12	0	12	0	12	0	0
伊是名村	20	6	-	1	25	1	1	0	12	0	12	0	12	0	0
中部保健所	3,444	7,472	367	39	10,738	177	233	173	5,732	71	5,734	68	5,792	5	6
宜野湾市	1,014	1,322	57	8	2,263	49	52	37	1,211	15	1,208	18	1,219	2	5
沖縄市	774	2,344	104	9	3,073	45	60	53	1,644	14	1,633	24	1,656	1	1
うるま市	581	1,865	102	8	2,428	34	53	41	1,303	20	1,316	7	1,322	1	0
恩納村	65	136	8	1	198	4	5	3	108	1	107	2	109	0	0
宜野座村	62	35	3	1	95	1	4	1	52	1	53	0	53	0	0
金武町	101	173	16	4	278	4	9	3	139	1	140	0	140	0	0
読谷村	237	480	27	3	700	9	21	16	390	3	391	2	393	0	0
嘉手納町	122	126	14	-	255	2	4	1	130	2	130	2	132	0	0
北谷町	321	371	19	2	690	11	8	4	361	6	359	8	367	0	0
北中城村	76	264	11	2	334	6	6	7	176	0	174	2	175	1	0
中城村	91	356	6	1	424	12	11	7	218	8	223	3	226	0	0

(保健所別・市町村別)

検 査																			
H Bs 抗原検査		H C V 抗体検査		グルコース(mg/dl)			血 色 素 (g/dl)				血小板数(万/u)		GOT (IU/l)			GPT (IU/l)			
-	+	-	+	99 以下	100 125	126 以上	8.9 以下	9.0 10.9	11.0 11.9	12.0 以上	10 未満	10 以上	30 以下	31 50	51 以上	30 以下	31 50	51 以上	
15,942	24	15,956	10	21,855	5,973	3,728	772	19,722	22,099	18,862	102	61,347	14,399	121	29	14,422	88	39	
1,009	3	1,012	0	1,427	303	247	49	1,129	1,463	1,184	6	3,818	882	11	2	889	3	3	
710	1	711	0	1,004	196	171	31	779	1,016	818	1	2,642	610	8	0	616	1	1	
39	0	39	0	52	14	9	0	35	52	43	1	129	23	0	0	23	0	0	
19	0	19	0	26	9	4	4	27	28	18	1	76	18	0	0	18	0	0	
13	0	13	0	15	5	2	0	19	13	7	1	38	8	0	0	7	1	0	
65	1	66	0	95	22	15	3	79	107	80	0	269	70	1	0	71	0	0	
99	0	99	0	140	39	29	7	122	145	143	1	416	100	0	2	99	1	2	
40	1	41	0	61	14	10	3	38	75	51	1	166	37	2	0	39	0	0	
12	0	12	0	15	1	4	0	14	7	12	0	33	6	0	0	6	0	0	
12	0	12	0	19	3	3	1	16	20	12	0	49	10	0	0	10	0	0	
5,796	7	5,801	2	7,244	2,561	1,715	238	6,770	8,232	7,363	35	22,565	5,345	44	13	5,348	39	15	
1,223	3	1,226	0	1,648	501	302	52	1,443	1,769	1,550	10	4,804	1,133	9	3	1,135	5	5	
1,656	2	1,657	1	2,049	745	483	68	1,934	2,377	2,052	9	6,421	1,517	16	3	1,517	17	2	
1,322	1	1,323	0	1,507	636	447	59	1,577	1,830	1,630	8	5,088	1,204	11	3	1,207	7	4	
109	0	109	0	136	45	42	4	102	143	168	1	415	87	1	1	87	1	1	
53	0	53	0	66	24	18	4	71	83	58	0	216	52	0	0	52	0	0	
140	0	140	0	186	69	49	3	189	232	191	0	615	149	1	0	150	0	0	
393	0	393	0	487	153	120	9	416	510	517	7	1,445	340	4	0	340	3	1	
132	0	132	0	183	50	36	4	176	190	167	0	537	137	0	1	137	0	1	
367	0	367	0	500	140	73	21	354	470	514	0	1,359	309	0	1	306	4	0	
176	0	175	1	234	78	55	8	197	284	236	0	725	178	0	1	178	1	0	
225	1	226	0	248	120	90	6	311	344	280	0	940	239	2	0	239	1	1	

沖縄県国民健康保険団体連合会資料(市町村単独実施5回分:平成29年5月~平成30年4月処理分)

18. 妊婦一般健康診査受診状況

項目 保健所別 市町村別	尿 検 査								血 液						
	ウロビリノーゲン				ケ ト ン 体				RH		不規則抗体		梅毒血清反応検査		
	-	+	+	++ 以上	-	+	+	++ 以上	+	-	-	+	-	+	+
那覇市保健所	2,635	3,247	110	20	5,698	54	115	144	3,094	26	3,086	33	3,114	3	3
那覇市	2,635	3,247	110	20	5,698	54	115	144	3,094	26	3,086	33	3,114	3	3
南部保健所	4,263	5,011	220	27	8,878	170	235	235	4,828	50	4,839	38	4,864	3	10
浦添市	1,376	1,024	75	8	2,279	67	87	50	1,232	15	1,236	11	1,245	0	2
糸満市	309	1,078	33	2	1,351	15	25	31	727	7	729	5	731	0	3
豊見城市	551	1,006	24	6	1,482	26	24	55	817	6	819	3	821	0	1
南城市	474	403	10	5	839	16	18	18	457	6	462	1	462	0	1
西原町	186	399	17	2	553	16	20	15	302	0	297	5	301	1	0
与那原町	246	251	12	1	476	7	11	15	256	2	253	5	257	1	0
南風原町	636	405	21	2	1,007	12	22	23	541	8	543	6	548	0	1
八重瀬町	358	366	20	-	695	9	23	17	383	5	388	0	385	1	2
渡嘉敷村	4	11	-	-	15	0	0	0	8	0	8	0	8	0	0
座間味村	5	16	-	-	21	0	0	0	11	0	10	1	11	0	0
粟国村	3	4	1	-	6	1	1	0	5	0	5	0	5	0	0
渡名喜村	2	6	-	-	8	0	0	0	3	1	4	0	4	0	0
南大東村	8	9	-	1	16	0	0	2	11	0	11	0	11	0	0
北大東村	13	8	-	-	21	0	0	0	11	0	10	1	11	0	0
久米島町	92	25	7	-	109	1	4	9	64	0	64	0	64	0	0
宮古保健所	742	220	13	6	940	16	10	15	510	6	514	2	516	-	-
宮古島市	737	215	13	6	930	16	10	15	506	5	509	2	511	0	0
多良間村	5	5	-	-	10	0	0	0	4	1	5	0	5	0	0
八重山保健所	380	805	64	13	1,072	42	73	75	633	5	632	6	637	-	1
石垣市	328	719	63	9	955	37	63	64	562	5	561	6	566	0	1
竹富町	44	63	1	1	86	4	9	10	55	0	55	0	55	0	0
与那国町	8	23	-	3	31	1	1	1	16	0	16	0	16	0	0

(保健所別・市町村別)

検 査																			
H Bs 抗原検査		H C V 抗体検査		グルコース(mg/dl)			血 色 素 (g/dl)				血小板数(万/ul)		GOT (IU/l)			GPT (IU/l)			
-	+	-	+	99 以下	100 125	126 以上	8.9 以下	9.0 10.9	11.0 11.9	12.0 以上	10 未満	10 以上	30 以下	31 50	51 以上	30 以下	31 50	51 以上	
3,115	5	3,118	2	4,416	1,075	606	113	3,641	4,329	3,712	17	11,777	2,741	28	4	2,738	25	10	
3,115	5	3,118	2	4,416	1,075	606	113	3,641	4,329	3,712	17	11,777	2,741	28	4	2,738	25	10	
4,871	6	4,873	4	6,938	1,728	1,036	268	6,475	6,603	5,584	37	18,892	4,479	34	8	4,494	18	9	
1,245	2	1,245	2	1,848	458	220	45	1,496	1,812	1,586	10	4,929	1,172	9	2	1,177	3	3	
734	0	734	0	985	285	178	59	1,062	912	715	0	2,747	631	6	0	632	5	0	
820	2	822	0	1,118	288	210	55	1,114	1,064	909	7	3,135	731	6	2	733	3	3	
463	0	462	1	656	158	76	34	614	578	515	8	1,734	420	2	1	420	2	1	
301	1	302	0	399	131	94	20	479	448	307	5	1,249	306	2	2	308	0	2	
258	0	258	0	368	87	63	10	345	325	316	1	995	232	2	1	234	1	0	
549	0	548	1	850	165	87	28	723	799	678	4	2,224	557	3	0	558	2	0	
387	1	388	0	557	115	84	11	518	498	448	1	1,473	346	4	0	349	1	0	
8	0	8	0	13	2	2	0	14	9	6	0	29	4	0	0	4	0	0	
11	0	11	0	9	5	5	0	9	11	9	0	29	3	0	0	3	0	0	
5	0	5	0	6	2	0	0	5	6	5	0	16	6	0	0	6	0	0	
4	0	4	0	5	2	2	0	8	7	2	0	17	4	0	0	4	0	0	
11	0	11	0	13	2	4	3	12	10	9	0	34	7	0	0	7	0	0	
11	0	11	0	15	3	1	0	11	11	8	0	30	4	0	0	4	0	0	
64	0	64	0	96	25	10	3	65	113	71	1	251	56	0	0	55	1	0	
515	1	515	1	731	183	98	57	763	621	508	5	1,944	447	1	2	448	1	1	
510	1	510	1	727	180	95	57	757	618	502	5	1,929	444	1	2	445	1	1	
5	0	5	0	4	3	3	0	6	3	6	0	15	3	0	0	3	0	0	
636	2	637	1	1,099	123	26	47	944	851	511	2	2,351	505	3	-	505	2	1	
565	2	566	1	972	111	23	45	858	751	451	2	2,103	460	3	0	460	2	1	
55	0	55	0	101	7	1	2	67	78	45	0	192	37	0	0	37	0	0	
16	0	16	0	26	5	2	0	19	22	15	0	56	8	0	0	8	0	0	

沖縄県国民健康保険団体連合会資料(市町村単独実施5回分:平成29年5月~平成30年4月処理分)

実施年月日 2017/4/1～2018/3/31

19. 乳児一般健康診査

市町村名	健診回数		対象者数	再通知 (別計)	受診者数	受診率 (%)	総合判定 (実人員)						
	1日	半日					1 問題なし	2 要相談	3 要経観	4 要精密 検査	5 要治療	6 現在 治療中	7 現在 観察中
計	168	189	32,480	3,859	29,467	91.5	22,069	2,702	894	2,454	60	509	779
北部保健所	3	43	2,032	99	1,816	89.8	1,298	185	71	165	4	55	38
国頭村	-	5	63	12	59	93.7	43	5	1	10	-	-	-
大宜味村	-	4	45	1	34	75.6	17	9	4	2	-	1	1
東村	-	4	28	1	20	71.4	12	7	-	-	-	1	-
今帰仁村	-	5	149	25	147	98.7	102	5	10	12	1	7	10
本部町	-	6	233	56	206	88.4	137	23	13	24	1	7	1
名護市	-	13	1,365	-	1,206	88.4	881	131	35	109	2	33	15
伊江村	3	-	100	-	96	96.0	68	3	7	4	-	5	9
伊平屋村	-	3	26	-	25	96.2	19	1	1	2	-	1	1
伊是名村	-	3	23	4	23	100.0	19	1	-	2	-	-	1
中部保健所	36	59	11,759	2,032	10,455	88.5	7,782	1,057	273	876	23	172	272
恩納村	-	6	219	46	190	86.8	144	12	2	15	2	6	9
宜野座村	-	4	172	14	151	87.8	125	5	9	6	-	2	4
金武町	-	6	272	42	236	86.8	179	33	4	14	-	2	4
うるま市	12	-	2,639	-	2,300	87.2	1,760	214	44	175	4	39	64
沖縄市	12	-	3,329	624	2,982	89.6	2,153	350	87	272	6	50	64
読谷村	-	12	846	224	752	88.9	606	40	21	59	-	11	15
嘉手納町	-	6	294	59	272	92.5	191	27	7	33	-	4	10
北谷町	-	12	682	426	577	84.6	422	72	11	49	2	10	11
北中城村	-	5	313	9	272	86.9	205	26	5	19	3	6	8
中城村	-	8	551	119	504	91.5	328	75	21	43	1	16	20
宜野湾市	12	-	2,442	469	2,219	90.9	1,669	203	62	191	5	26	63
那覇市保健所	34	-	6,075	-	5,556	91.5	4,140	491	184	501	14	82	144
南部保健所	54	72	10,259	1,184	9,437	89.3	7,211	804	273	726	14	177	232
西原町	11	1	645	146	589	91.3	392	60	13	84	-	13	27
浦添市	14	-	2,588	250	2,429	93.9	1,910	177	53	184	3	47	55
豊見城市	12	-	1,708	284	1,599	93.6	1,178	149	65	124	3	29	51
糸満市	10	-	1,551	-	1,355	87.4	1,101	95	22	89	-	12	36
八重瀬町	-	12	831	355	772	92.9	620	61	20	40	3	15	13
南城市	-	26	945	-	875	92.6	635	110	42	60	2	26	-
与那原町	-	12	535	144	480	89.7	325	43	13	63	-	15	21
南風原町	-	12	1,239	-	1,152	93.0	906	99	27	77	2	16	25
久米島町	3	-	137	2	120	87.6	93	3	15	3	-	2	4
渡嘉敷村	2	-	11	-	10	90.9	8	1	-	-	-	1	-
座間味村	2	-	14	-	12	85.7	9	2	-	-	-	1	-
粟国村	-	2	13	-	10	76.9	6	2	-	2	-	-	-
渡名喜村	-	2	4	-	4	100.0	3	1	-	-	-	-	-
南大東村	-	3	25	3	18	72.0	15	-	3	-	-	-	-
北大東村	-	2	13	-	12	92.3	10	1	-	-	1	-	-
宮古保健所	17	1	1,072	374	1,011	97.1	701	125	15	120	0	12	38
宮古島市	14	1	1,059	374	998	94.2	693	123	15	118	-	12	37
多良間村	3	-	13	-	13	100.0	8	2	-	2	-	-	1
八重山保健所	24	14	1,283	170	1,192	93.0	937	40	78	66	5	11	55
石垣市	17	5	1,145	170	1,065	93.0	849	25	71	57	4	10	49
竹富町	4	9	92	-	83	90.2	53	13	6	6	1	1	3
与那国町	3	-	46	-	44	95.7	35	2	1	3	-	-	3

○総合判定 (実人員) は複数選択の場合、4要精密検査を優先とし、それ以降は項目番号6、7、5、3、2、1の順に採用。

○診察有所見内訳は複数選択であるが、総合判定数より少ない場合があるのは、総合判定が要相談 (例 栄養相談) で

市町村別統計（診察有所見分類）

（表4-22）

計	診 察 有 所 見 内 訳（複数選択）														検査結果 貧血
	発育	皮膚	頭頸部	顔面・口腔	眼	耳鼻咽喉	胸部	腹部	そけい 外陰部	背部	四肢	発達・神経	その他		
5,537	781	2,062	119	127	81	96	268	189	225	74	1,070	165	138	2,861	
378	37	184	6	7	5	6	14	10	11	3	68	20	7	224	
9	-	-	-	-	-	1	-	-	-	-	8	-	-	8	
10	-	2	-	-	-	1	-	1	-	1	1	3	1	3	
3	-	3	-	-	-	-	-	-	-	-	-	-	-	4	
50	9	24	-	-	1	2	1	5	2	-	6	-	-	13	
46	5	16	1	-	1	-	-	1	1	-	14	4	3	19	
231	19	123	5	7	2	2	12	1	8	2	36	11	3	166	
21	2	14	-	-	1	-	1	2	-	-	1	-	-	6	
5	1	2	-	-	-	-	-	-	-	-	1	1	-	2	
3	1	-	-	-	-	-	-	-	-	-	1	1	-	3	
1,874	312	633	43	38	21	39	75	47	80	18	454	54	60	977	
43	6	14	4	1	3	-	1	-	3	-	9	2	-	17	
18	6	-	2	-	-	-	4	-	-	-	3	1	2	10	
42	10	15	-	1	-	-	1	-	2	1	10	2	-	32	
397	53	137	11	9	6	7	15	11	14	6	91	14	23	181	
521	83	157	11	11	3	11	23	10	25	5	143	20	19	302	
145	26	62	3	4	1	1	4	6	9	-	28	-	1	42	
73	19	26	2	1	1	2	4	1	4	-	12	1	-	31	
101	18	40	1	-	1	3	7	-	5	1	21	3	1	65	
63	9	30	-	2	2	2	-	3	1	-	11	2	1	24	
106	17	46	3	3	1	2	5	4	-	1	18	2	4	70	
365	65	106	6	6	3	11	11	12	17	4	108	7	9	203	
1,252	137	515	31	37	16	24	65	52	48	24	220	58	25	490	
1,585	261	516	23	42	30	23	77	47	70	23	260	27	44	843	
184	29	73	-	3	2	-	11	7	8	3	32	2	14	49	
334	76	97	6	13	4	6	15	11	16	9	65	5	11	189	
224	22	97	-	4	6	1	8	5	14	3	47	10	7	138	
135	11	38	4	5	8	3	11	3	12	2	32	5	1	114	
95	13	45	1	5	2	5	2	2	1	2	16	1	-	75	
276	27	49	4	6	3	1	14	11	6	2	11	0	-	142	
115	28	38	-	1	2	1	8	2	1	1	24	1	8	34	
198	49	68	8	3	2	6	7	6	11	1	32	3	2	84	
17	5	6	-	1	1	-	1	-	1	-	1	-	1	11	
2	-	2	-	-	-	-	-	-	-	-	-	-	-	-	
-	-	-	-	-	-	-	-	-	-	-	-	-	-	2	
-	-	-	-	-	-	-	-	-	-	-	-	-	-	5	
-	-	-	-	-	-	-	-	-	-	-	-	-	-	-	
2	1	1	-	-	-	-	-	-	-	-	-	-	-	-	
3	-	2	-	1	-	-	-	-	-	-	-	-	-	-	
234	11	95	0	2	6	4	29	23	10	2	46	4	2	129	
232	11	95	-	2	6	4	29	23	10	2	44	4	2	128	
2	-	-	-	-	-	-	-	-	-	-	2	-	-	1	
214	23	119	16	1	3	0	8	10	6	4	22	2	0	198	
191	18	107	16	1	3	-	7	10	5	3	20	1	-	177	
15	4	7	-	-	-	-	1	-	1	1	-	1	-	17	
8	1	5	-	-	-	-	-	-	-	-	2	-	-	4	

診察有所見の記載なしがあるためである。

実施年月日 2017/4/1 ~ 2018/3/31

20. 1歳6か月児健康診査

市町村名	健診回数		対象者数	再通知 (別計)	受診者数	受診率 (%)	総合判定(実人員)						
	1日	半日					1 問題なし	2 要相談	3 要経観	4 要精密 検査	5 要治療	6 現在 治療中	7 現在 観察中
計	37	410	17,160	3,089	15,556	90.8	8,424	3,055	808	765	54	376	410
北部保健所	3	49	1,093	83	986	88.0	740	81	75	38	6	23	23
国頭村	-	5	37	11	31	83.8	25	4	2	-	-	-	-
大宜味村	-	4	23	2	22	95.7	14	6	-	1	-	-	1
東村	-	4	18	1	15	83.3	13	1	-	-	-	1	-
今帰仁村	-	6	97	21	94	96.9	56	13	13	4	1	5	2
本部町	-	6	136	39	123	90.4	96	10	10	4	-	1	2
名護市	-	18	714	-	644	90.2	492	42	48	28	5	14	15
伊江村	3	-	41	3	35	85.4	26	3	1	1	-	2	2
伊平屋村	-	3	9	1	8	88.9	5	1	1	-	-	-	1
伊是名村	-	3	18	5	14	77.8	13	1	-	-	-	-	-
中部保健所	0	149	6,177	1,573	5,518	90.2	3,422	1,308	235	257	13	134	149
恩納村	-	6	105	28	95	90.5	77	7	3	3	1	2	2
宜野座村	-	4	75	7	69	92.0	55	5	3	-	-	2	4
金武町	-	4	149	34	132	88.6	56	36	20	8	-	10	2
うるま市	-	36	1,394	-	1,231	88.3	593	450	75	34	7	27	45
沖縄市	-	24	1,714	476	1,528	89.1	941	406	48	81	3	22	27
読谷村	-	12	416	138	375	90.1	318	15	5	21	1	8	7
嘉手納町	-	6	161	59	145	90.1	117	23	2	1	1	-	1
北谷町	-	12	369	243	324	87.8	211	56	17	20	-	7	13
北中城村	-	6	178	57	166	93.3	47	54	15	15	-	22	13
中城村	-	8	313	94	291	93.0	155	79	7	24	-	18	8
宜野湾市	-	31	1,303	437	1,162	89.2	852	177	40	50	-	16	27
那覇市保健所	-	42	3,286	-	2,884	87.8	1,664	716	183	165	16	60	80
南部保健所	7	145	5,364	849	4,966	88.0	3,442	748	254	261	15	137	109
西原町	-	12	396	98	363	91.7	175	107	21	30	4	13	13
浦添市	-	36	1,300	-	1,191	91.6	852	146	94	48	4	27	20
豊見城市	-	14	868	184	850	97.9	575	121	22	87	1	20	24
糸満市	-	20	807	116	736	91.2	558	94	33	16	-	13	22
八重瀬町	-	12	454	326	420	92.5	331	43	13	13	1	7	12
南城市	-	14	484	-	471	97.3	360	59	2	37	3	10	-
与那原町	-	13	298	120	276	92.6	67	91	46	22	-	38	12
南風原町	-	15	629	-	556	88.4	444	80	10	8	2	8	4
久米島町	3	-	75	2	58	77.3	45	2	10	-	-	-	1
渡嘉敷村	2	-	7	-	6	85.7	3	3	-	-	-	-	-
座間味村	2	-	4	-	4	100.0	3	-	1	-	-	-	-
粟国村	-	2	6	-	2	33.3	1	1	-	-	-	-	-
渡名喜村	-	2	1	-	-	-	-	-	-	-	-	-	-
南大東村	-	3	26	3	24	92.3	19	1	2	-	-	1	1
北大東村	-	2	9	-	9	100.0	9	-	-	-	-	-	-
宮古保健所	3	16	545	452	543	96.1	340	122	29	18	0	11	23
宮古島市	-	16	532	452	531	99.8	336	118	26	17	-	11	23
多良間村	3	-	13	-	12	92.3	4	4	3	1	-	-	-
八重山保健所	24	9	695	132	659	94.5	480	80	32	26	4	11	26
石垣市	17	-	618	129	585	94.7	426	74	24	21	3	11	26
竹富町	4	9	56	3	55	98.2	37	5	7	5	1	-	-
与那国町	3	-	21	-	19	90.5	17	1	1	-	-	-	-

○総合判定(実人員)は複数選択の場合、4要精密検査を優先とし、それ以降は項目番号6、7、5、3、2、1の順に採用。

市町村別統計（診察有所見分類）

(表4-23)

計	診 察 有 所 見 内 訳 (複数選択)														検査結果 貧血
	発育	皮膚	頭頸部	顔面・口腔	眼	耳鼻咽喉	胸部	腹部	その他 外陰部	背部	四肢	神経・運動	精神発達	その他	
3,163	551	580	77	41	96	80	224	59	128	9	90	89	764	215	2,691
204	44	38	1	0	10	8	14	2	6	1	8	8	62	2	64
2	-	1	-	-	-	-	-	-	-	-	1	-	-	-	4
8	-	1	-	-	-	-	1	-	-	-	-	1	5	-	1
1	-	-	-	-	-	1	-	-	-	-	-	-	-	-	-
34	12	7	-	-	3	-	1	-	-	-	1	1	9	-	6
19	6	-	-	-	3	1	-	-	1	-	-	1	7	-	10
131	24	25	1	-	3	6	11	2	5	1	5	5	41	2	35
6	1	3	-	-	-	-	1	-	-	-	1	-	-	-	5
2	1	-	-	-	1	-	-	-	-	-	-	-	-	-	2
1	-	1	-	-	-	-	-	-	-	-	-	-	-	-	1
1,099	188	194	20	16	35	35	73	21	32	2	28	40	285	130	1,145
12	2	6	-	1	-	1	-	-	-	-	-	-	2	-	11
10	4	-	-	2	-	1	2	-	-	-	1	-	-	-	7
59	8	5	-	-	1	-	2	1	1	-	1	2	30	8	10
315	44	60	7	5	8	16	16	7	5	2	10	12	100	23	279
220	32	48	6	3	7	-	27	3	10	-	6	8	49	21	441
60	27	9	-	1	2	3	3	1	3	-	-	2	7	2	17
5	1	1	-	-	-	1	1	-	-	-	-	-	1	-	19
87	20	13	-	1	6	7	11	2	1	-	1	3	20	2	59
73	2	3	1	-	3	2	6	3	4	-	1	2	30	16	42
72	9	21	-	1	3	1	1	4	3	-	4	2	18	5	46
186	39	28	6	2	5	3	4	-	5	-	4	9	28	53	214
678	139	112	9	9	14	12	54	6	15	-	17	20	240	31	688
999	154	145	37	11	31	22	69	20	68	3	35	19	174	51	578
100	14	24	3	1	7	1	6	2	3	-	7	-	22	10	73
176	29	31	14	4	7	7	21	3	8	1	7	7	37	-	113
183	36	32	7	2	5	2	17	10	34	2	6	6	20	4	80
79	18	9	8	1	4	3	6	1	9	-	5	4	11	-	65
49	12	10	1	3	3	5	3	2	4	-	4	1	1	-	46
109	4	2	0	0	1	3	0	0	0	0	0	0	6	3	90
151	16	14	3	-	2	-	5	1	6	-	4	1	67	32	32
132	20	16	1	0	2	1	11	1	3	0	1	0	6	-	70
6	1	-	-	-	-	-	-	-	-	-	-	-	4	1	6
1	-	1	-	-	-	-	-	-	-	-	-	-	-	-	1
1	-	-	-	-	-	-	-	-	1	-	-	-	-	-	-
-	-	-	-	-	-	-	-	-	-	-	-	-	-	-	1
-	-	-	-	-	-	-	-	-	-	-	-	-	-	-	-
8	4	3	-	-	-	-	-	-	-	-	1	-	-	-	1
4	-	3	-	-	-	-	-	-	-	-	-	-	-	1	-
86	16	37	3	2	5	0	8	6	4	0	2	1	2	0	73
83	14	37	2	2	5	-	8	6	4	-	2	1	2	-	68
3	2	-	1	-	-	-	-	-	-	-	-	-	-	-	5
97	10	54	7	3	1	3	6	4	3	3	0	1	1	1	143
80	9	43	4	3	1	2	6	4	3	2	-	1	1	1	125
12	-	9	2	-	-	1	-	-	-	-	-	-	-	-	15
5	1	2	1	-	-	-	-	-	-	1	-	-	-	-	3

実施年月日 2017/4/1 ~ 2018/3/31

21. 3歳児健康診査

市町村名	健診回数		対象者数	再通知 (別計)	受診者数	受診率 (%)	総合判定 (実人員)						
	1日	半日					1 問題なし	2 要相談	3 要経観	4 要精密 検査	5 要治療	6 現在 治療中	7 現在 観察中
計	32	413	16,807	3,592	14,803	89.2	10,572	1,267	501	1,608	27	372	456
北部保健所	3	50	1,121	81	981	91.3	700	80	49	102	0	22	28
国頭村	-	5	36	7	32	88.9	27	3	1	-	-	-	1
大宜味村	-	4	25	4	24	96.0	14	8	-	1	-	1	-
東村	-	4	21	6	20	95.2	15	2	-	1	-	1	1
今帰仁村	-	6	82	20	80	97.6	60	4	4	8	-	3	1
本部町	-	6	137	41	125	91.2	92	13	4	12	-	4	-
名護市	-	19	743	-	631	84.9	431	49	39	78	-	11	23
伊江村	3	-	42	-	38	90.5	33	-	-	1	-	2	2
伊平屋村	-	3	19	-	17	89.5	14	1	1	1	-	-	-
伊是名村	-	3	16	3	14	87.5	14	-	-	-	-	-	-
中部保健所	0	144	5,965	1,772	5,079	88.4	3,452	505	162	638	12	121	189
恩納村	-	6	103	43	83	80.6	68	2	-	11	-	-	2
宜野座村	-	4	75	6	72	96.0	65	-	-	4	-	1	2
金武町	-	5	143	21	143	100.0	109	-	5	22	-	3	4
うるま市	-	32	1,359	-	1,116	82.1	718	192	35	98	-	25	48
沖縄市	-	24	1,657	454	1,370	82.7	793	178	78	209	5	41	66
読谷村	-	12	476	185	408	85.7	325	1	17	46	2	12	5
嘉手納町	-	6	155	58	139	89.7	118	-	1	15	-	2	3
北谷町	-	12	329	399	288	87.5	201	19	13	37	3	7	8
北中城村	-	6	196	53	179	91.3	107	27	1	29	1	8	6
中城村	-	7	273	92	248	90.8	123	33	8	66	-	9	9
宜野湾市	-	30	1,199	461	1,033	86.2	825	53	4	101	1	13	36
那覇市保健所	-	47	3,308	300	2,875	86.9	2,318	102	72	234	6	62	81
南部保健所	7	143	5,212	910	4,756	91.3	3,264	488	189	522	9	159	125
西原町	-	12	379	114	347	91.6	162	81	4	68	-	20	12
浦添市	-	36	1,332	-	1,200	90.1	842	133	18	122	5	38	42
豊見城市	-	14	885	190	806	91.1	571	64	31	99	-	24	17
糸満市	-	20	810	98	730	90.1	516	80	25	63	-	17	29
八重瀬町	-	12	405	392	376	92.8	319	5	23	15	1	5	8
南城市	-	13	454	-	421	92.7	360	5	19	18	0	19	0
与那原町	-	12	241	106	232	96.3	67	53	20	54	1	29	8
南風原町	-	15	578	-	524	90.7	342	60	37	73	2	6	4
久米島町	3	-	72	9	70	97.2	45	3	10	8	-	-	4
渡嘉敷村	2	-	3	-	2	66.7	1	1	-	-	-	-	-
座間味村	2	-	12	-	12	100.0	9	-	-	2	-	-	1
栗国村	-	2	8	-	8	100.0	7	-	-	-	-	1	-
渡名喜村	-	2	-	-	-	-	-	-	-	-	-	-	-
南大東村	-	3	24	1	19	79.2	15	3	1	-	-	-	-
北大東村	-	2	9	-	9	100.0	8	-	1	-	-	-	-
宮古保健所	3	15	541	409	497	85.4	386	33	7	59	0	2	10
宮古島市	-	15	527	409	486	92.2	376	32	7	59	-	2	10
多良間村	3	-	14	-	11	78.6	10	1	-	-	-	-	-
八重山保健所	19	14	660	120	615	92.0	452	59	22	53	0	6	23
石垣市	12	5	592	118	552	93.2	402	53	20	50	-	6	21
竹富町	4	9	50	2	47	94.0	37	5	2	1	-	-	2
与那国町	3	-	18	-	16	88.9	13	1	-	2	-	-	-

○総合判定(実人員)は複数選択の場合、4要精密検査を優先とし、それ以降は項目番号6、7、5、3、2、1の順に採用。

○診察有所見内訳は複数選択であるが、総合判定数より少ない場合があるのは、総合判定が要相談(例 栄養相談)

注) 渡名喜村に関しては対象児なし。

市町村別統計（診察有所見分類）

(表4-24)

計	診 察 有 所 見 内 訳 (複数選択)																検査結果		
	発育	皮膚	頭頸部	顔面・口腔	眼	耳鼻咽喉	胸部	腹部	その他 外陰部	背部	四肢	神経・運動	精神発達	言語	日常習慣	その他	尿検査異常	視力検査異常	聴覚検査異常
3,951	799	457	41	61	325	270	156	22	112	12	71	30	470	564	314	220	228	333	319
283	58	28	2	1	27	17	7	1	5	1	6	2	48	66	13	1	41	15	12
7	-	-	-	-	-	-	-	-	-	-	-	-	2	4	1	-	-	-	-
9	-	1	-	-	-	-	-	-	1	-	1	-	3	2	1	-	-	-	-
8	-	-	-	-	-	-	-	-	-	-	-	-	4	3	1	-	1	-	-
28	5	8	-	-	3	-	-	1	1	-	-	-	1	8	1	-	1	3	-
33	8	4	-	-	5	3	-	-	-	-	-	-	4	8	1	-	2	5	3
190	44	12	2	1	19	13	5	-	3	1	5	2	34	40	8	1	37	7	9
5	1	3	-	-	-	-	1	-	-	-	-	-	-	-	-	-	-	-	-
2	-	-	-	-	-	-	1	-	-	-	-	-	-	1	-	-	-	-	-
1	-	-	-	-	-	1	-	-	-	-	-	-	-	-	-	-	-	-	-
1,649	343	188	18	35	114	92	58	10	45	4	33	17	207	225	197	63	62	120	121
21	5	5	1	-	3	1	-	-	1	-	-	-	3	2	-	-	1	4	1
8	3	-	-	-	1	-	-	-	-	-	1	-	1	1	1	-	1	-	-
22	7	3	1	-	-	-	1	-	1	-	1	-	5	3	-	-	-	1	6
387	56	43	6	6	22	15	8	1	6	-	7	9	39	61	103	5	28	13	5
649	153	68	5	13	29	37	22	3	20	2	12	5	89	93	64	34	14	39	44
91	20	15	1	3	8	10	11	2	3	1	1	-	8	7	-	1	1	11	11
23	3	1	-	1	11	2	-	-	-	-	1	-	-	3	1	-	-	13	2
86	9	13	1	6	10	4	4	2	3	-	1	1	14	13	3	2	-	11	5
64	7	3	-	1	11	9	5	1	3	-	1	-	6	7	2	8	1	11	11
83	8	7	2	1	8	10	3	1	7	-	1	2	9	9	5	10	6	11	31
215	72	30	1	4	11	4	4	-	1	1	7	-	33	26	18	3	10	6	5
563	153	56	7	7	70	48	28	2	14	1	7	3	50	76	27	14	16	71	49
1,278	198	140	12	15	109	111	45	4	42	3	22	7	146	185	73	139	94	120	136
97	13	31	-	-	9	4	2	-	8	-	2	-	12	7	-	9	6	7	21
314	46	31	3	6	27	24	18	1	5	2	8	1	51	49	26	16	17	34	26
222	29	20	-	2	30	37	5	1	5	-	2	1	21	32	4	33	13	30	36
148	29	16	7	3	9	19	6	-	10	-	2	1	12	13	10	11	5	6	27
40	17	6	1	-	2	1	3	-	1	-	1	-	3	4	1	-	17	1	-
69	11	5	0	1	1	0	1	0	6	0	0	0	4	5	8	-	15	10	2
163	16	10	1	-	14	25	3	1	-	-	3	1	6	12	2	69	10	7	22
181	33	18	-	3	14	1	4	1	7	1	1	1	25	54	18	-	10	21	1
30	1	-	-	-	2	-	-	-	-	-	3	2	10	7	4	1	-	3	-
1	-	-	-	-	-	-	1	-	-	-	-	-	-	-	-	-	-	-	-
1	-	-	-	-	-	-	1	-	-	-	-	-	-	-	-	-	1	1	-
1	-	-	-	-	-	-	1	-	-	-	-	-	-	-	-	-	-	-	-
-	-	-	-	-	-	-	-	-	-	-	-	-	-	-	-	-	-	-	-
7	3	1	-	-	-	-	-	-	-	-	-	-	2	1	-	-	-	-	1
4	-	2	-	-	1	-	-	-	-	-	-	-	-	1	-	-	-	-	-
91	18	10	0	2	2	1	17	1	2	0	1	1	19	12	3	2	6	7	1
90	18	9	-	2	2	1	17	1	2	-	1	1	19	12	3	2	6	7	1
1	-	1	-	-	-	-	-	-	-	-	-	-	-	-	-	-	-	-	-
87	29	35	2	1	3	1	1	4	4	3	2	0	0	0	1	1	9	0	0
75	27	29	2	1	2	1	1	3	3	2	2	-	-	-	1	1	7	-	-
9	2	4	-	-	-	-	-	1	1	1	-	-	-	-	-	-	-	-	-
3	-	2	-	-	1	-	-	-	-	-	-	-	-	-	-	-	2	-	-

で、診察有所見の記載なしがあるためである。

22. 平成29年度 3歳児歯科健康診査結果

(表4-25)

市町村名	受診者数 (人)	受診率 (%)	むし歯の ない者○ (人)	むし歯の罹患型(人)					むし歯有 病者数 (人)	むし歯有 病者率 (%)	健診歯数 (本)	むし歯数 (本)	一人平均(本)	
				A	B	C ₁	C ₂	記入 もれ					むし歯 (処置歯を 含む)	処置歯
沖縄県総計	14,769	87.8	11,101	2,486	997	31	153	1	3,668	24.8	-	12,872	0.87	-
北部保健所	979	86.6	715	186	69	1	8	0	264	27.0	19,505	890	0.91	0.10
国頭村	32	88.9	25	7	0	0	0	0	7	21.9	639	19	0.59	0.19
大宜味村	24	96.0	21	3	0	0	0	0	3	12.5	480	4	0.17	0.00
東村	20	64.5	15	3	2	0	0	0	5	25.0	400	14	0.70	0.25
今帰仁村	80	97.6	60	15	4	0	1	0	20	25.0	1,590	65	0.81	0.06
本部町	125	91.2	94	22	9	0	0	0	31	24.8	2,488	108	0.86	0.13
名護市	629	84.7	448	124	49	1	7	0	181	28.8	12,542	623	0.99	0.09
伊江村	38	90.5	31	5	2	0	0	0	7	18.4	754	26	0.68	0.26
伊平屋村	17	89.5	13	2	2	0	0	0	4	23.5	338	16	0.94	0.00
伊是名村	14	87.5	8	5	1	0	0	0	6	42.9	274	15	1.07	0.00
中部保健所	5,063	84.9	3,845	793	348	16	60	1	1218	24.1	100,787	4,600	0.91	0.08
恩納村	83	80.6	56	14	13	0	0	0	27	32.5	1,646	118	1.42	0.11
宜野座村	72	96.0	45	15	10	0	2	0	27	37.5	1,436	110	1.53	0.15
金武町	143	100.0	110	17	16	0	0	0	33	23.1	2,847	146	1.02	0.03
うるま市	1,111	81.8	815	197	78	5	16	0	296	26.6	22,146	1,223	1.10	0.09
沖縄市	1,364	82.3	1,008	234	105	4	12	1	356	26.1	27,151	1,293	0.95	0.09
読谷村	408	85.7	318	64	19	2	5	0	90	22.1	8,121	276	0.68	0.10
嘉手納町	139	89.7	106	15	11	1	6	0	33	23.7	2,759	145	1.04	0.20
北谷町	288	87.5	237	34	14	1	2	0	51	17.7	5,728	194	0.67	0.05
北中城村	177	90.3	140	18	16	1	2	0	37	20.9	3,523	161	0.91	0.03
中城村	248	90.8	199	31	15	0	3	0	49	19.8	4,930	182	0.73	0.05
宜野湾市	1,030	85.9	811	154	51	2	12	0	219	21.3	20,500	752	0.73	0.05
那覇市保健所	2,873	86.9	2,169	505	165	5	29	0	704	24.5	57,200	2,267	0.79	0.11
那覇市	2,873	86.9	2,169	505	165	5	29	0	704	24.5	57,200	2,267	0.79	0.11
南部保健所	4,742	91.0	3,596	797	306	8	35	-	1,146	24.2	-	3,855	0.81	-
浦添市	1,199	90.0	904	197	82	2	14	0	295	24.6	23,897	983	0.82	0.08
久米島町	70	97.2	54	9	6	0	1	0	16	22.9	1,397	49	0.70	0.04
渡嘉敷村	2	66.7	1	1	0	0	0	0	1	50.0	40	2	1.00	0.00
座間味村	12	100.0	9	2	1	0	0	0	3	25.0	240	8	0.67	0.25
粟国村	8	100.0	5	2	1	0	0	0	3	37.5	159	9	1.13	0.00
渡名喜村	0	-	-	-	-	-	-	-	-	-	-	-	-	-
南大東村	19	79.2	11	2	5	0	1	0	8	42.1	380	46	2.42	0.47
北大東村	9	100.0	5	2	2	0	0	0	4	44.4	180	16	1.78	0.22
西原町	345	91.0	265	53	25	0	2	0	80	23.2	6,869	290	0.84	0.05
豊見城市	801	90.5	631	126	43	0	1	0	170	21.2	15,965	598	0.75	0.10
糸満市	726	89.6	521	154	44	2	5	0	205	28.2	14,458	660	0.91	0.06
八重瀬町	374	92.3	283	63	24	1	3	0	91	24.3	7,455	291	0.78	0.10
南城市*	421	92.7	324	62	31	2	2	0	97	23.0	-	356	0.85	-
与那原町	232	96.3	177	40	12	0	3	0	55	23.7	4,627	172	0.74	0.10
南風原町	524	90.7	406	84	30	1	3	0	118	22.5	10,447	375	0.72	0.09
宮古保健所	497	91.9	302	105	72	1	17	0	195	39.2	9,893	805	1.62	0.35
宮古島市	486	92.2	292	105	71	1	17	0	194	39.9	9,673	800	1.65	0.36
多良間村	11	78.6	10	0	1	0	0	0	1	9.1	220	5	0.45	0.00
八重山保健所	615	93.2	474	100	37	-	4	0	141	22.9	12,233	455	0.74	0.03
石垣市	552	93.2	430	90	30	0	2	0	122	22.1	10,981	384	0.70	0.03
竹富町	47	94.0	31	8	6	0	2	0	16	34.0	933	62	1.32	0.00
与那国町	16	88.9	13	2	1	0	0	0	3	18.8	319	9	0.56	0.00

「乳幼児健康診査報告書」(沖縄県小児保健協会)及び*保健医療部地域保健課調べ

23. 平成29年度 1歳6か月児歯科健康診査結果

(表4-26)

市町村名	受診者数 (人)	受診率 (%)	むし歯のない者			罹患型(人)					むし歯 有病者 率(%)	健診歯数 (本)	むし歯 数 (本)	一人平均(本)	
			O1	O2	記入 もれ	A	B	C	記入 もれ	計				萌出 歯数	むし歯
沖縄県総計	15,516	90.4	10,064	5,027	85	294	31	14	1	340	2.19	-	956	-	0.06
北部保健所	985	90.1	643	320	1	15	5	1	0	21	2.13	14,702	69	14.9	0.07
国頭村	31	83.8	15	16	0	0	0	0	0	0	0.00	449	0	14.5	0.00
大宜味村	22	95.7	10	12	0	0	0	0	0	0	0.00	313	0	14.2	0.00
東村	15	83.3	7	6	0	1	1	0	0	2	13.33	227	6	15.1	0.40
今帰仁村	94	96.9	47	46	0	1	0	0	0	1	1.06	1,367	4	14.5	0.04
本部町	123	90.4	99	21	0	3	0	0	0	3	2.44	1,834	6	14.9	0.05
名護市	644	90.2	417	211	1	10	4	1	0	15	2.33	9,684	53	15.0	0.08
伊江村	35	85.4	30	5	0	0	0	0	0	0	0.00	529	0	15.1	0.00
伊平屋村	8	88.9	8	0	0	0	0	0	0	0	0.00	118	0	14.8	0.00
伊是名村	13	72.2	10	3	0	0	0	0	0	0	0.00	181	0	13.9	0.00
中部保健所	5,496	89.0	2,983	2,385	5	105	9	8	1	123	2.24	78,577	350	14.3	0.06
恩納村	95	90.5	63	29	0	3	0	0	0	3	3.16	1,368	8	14.4	0.08
宜野座村	69	92.0	48	20	1	0	0	0	0	0	0.00	988	0	14.3	0.00
金武町	132	88.6	82	50	0	0	0	0	0	0	0.00	1,984	0	15.0	0.00
うるま市	1,231	88.3	556	640	1	27	3	4	0	34	2.76	17,797	111	14.5	0.09
沖縄市	1,511	88.2	831	649	0	25	3	2	1	31	2.05	21,298	87	14.1	0.06
読谷村	375	90.1	212	159	0	4	0	0	0	4	1.07	5,366	14	14.3	0.04
嘉手納町	144	89.4	108	35	0	1	0	0	0	1	0.69	2,061	4	14.3	0.03
北谷町	324	87.8	164	152	0	7	0	1	0	8	2.47	4,811	21	14.8	0.06
北中城村	166	93.3	72	88	0	6	0	0	0	6	3.61	2,477	8	14.9	0.05
中城村	291	93.0	175	110	0	5	0	1	0	6	2.06	4,140	15	14.2	0.05
宜野湾市	1,158	88.9	672	453	3	27	3	0	0	30	2.59	16,287	82	14.1	0.07
那覇市保健所	2,883	87.7	2,050	779	3	46	3	2	0	51	1.77	4,330	122	1.5	0.04
那覇市	2,883	87.7	2,050	779	3	46	3	2	0	51	1.77	4,330	122	1.5	0.04
南部保健所	4,952	92.3	3,579	1,194	73	93	10	3	0	106	2.14	57,513	317	-	0.06
浦添市	1,191	91.6	743	401	26	19	2	0	0	21	1.76	17,208	61	14.4	0.05
久米島町	58	77.3	56	1	0	1	0	0	0	1	1.72	859	2	14.8	0.03
渡嘉敷村	6	85.7	6	0	0	0	0	0	0	0	0.00	92	0	15.3	0.00
座間味村	4	100.0	4	0	0	0	0	0	0	0	0.00	64	0	16.0	0.00
粟国村	2	33.3	2	0	0	0	0	0	0	0	0.00	31	0	15.5	0.00
渡名喜村	0	-	-	-	-	-	-	-	-	-	-	-	-	-	-
南大東村	24	92.3	19	2	0	3	0	0	0	3	12.50	353	8	14.7	0.33
北大東村	9	100.0	9	0	0	0	0	0	0	0	0.00	130	0	14.4	0.00
西原町	363	91.7	235	119	0	9	0	0	0	9	2.48	5,383	23	14.8	0.06
豊見城市	839	96.7	538	282	1	15	1	2	0	18	2.15	12,543	57	14.9	0.07
糸満市	736	91.2	579	134	0	20	3	0	0	23	3.13	10,866	71	14.8	0.10
八重瀬町	418	92.1	244	171	0	3	0	0	0	3	0.72	5,976	9	14.3	0.02
南城市*	471	97.3	463	5	0	3	0	0	0	3	0.64	-	6	-	0.01
与那原町	276	92.6	242	26	1	4	2	1	0	7	2.54	4,008	29	14.5	0.11
南風原町*	555	88.2	439	53	45	16	2	0	0	18	3.24	-	51	-	0.09
宮古保健所	543	99.6	457	67	0	18	1	0	0	19	3.50	7,822	40	14.4	0.07
宮古島市	531	99.8	446	66	0	18	1	0	0	19	3.58	7,642	40	14.4	0.08
多良間村	12	92.3	11	1	0	0	0	0	0	0	0.00	180	0	15.0	0.00
八重山保健所	657	94.5	352	282	3	17	3	0	0	20	3.04	9,531	58	14.5	0.09
石垣市	584	94.5	317	254	0	12	1	0	0	13	2.23	8,481	34	14.5	0.06
竹富町	54	96.4	26	19	2	5	2	0	0	7	12.96	768	24	14.2	0.44
与那国町	19	90.5	9	9	1	0	0	0	0	0	0.00	282	0	14.8	0.00

「乳幼児健康診査報告書」(沖縄県小児保健協会)及び*保健医療部地域保健課調べ

24. 年次別各種健康診査受診率の推移

(図4-5)

〔妊婦健診〕

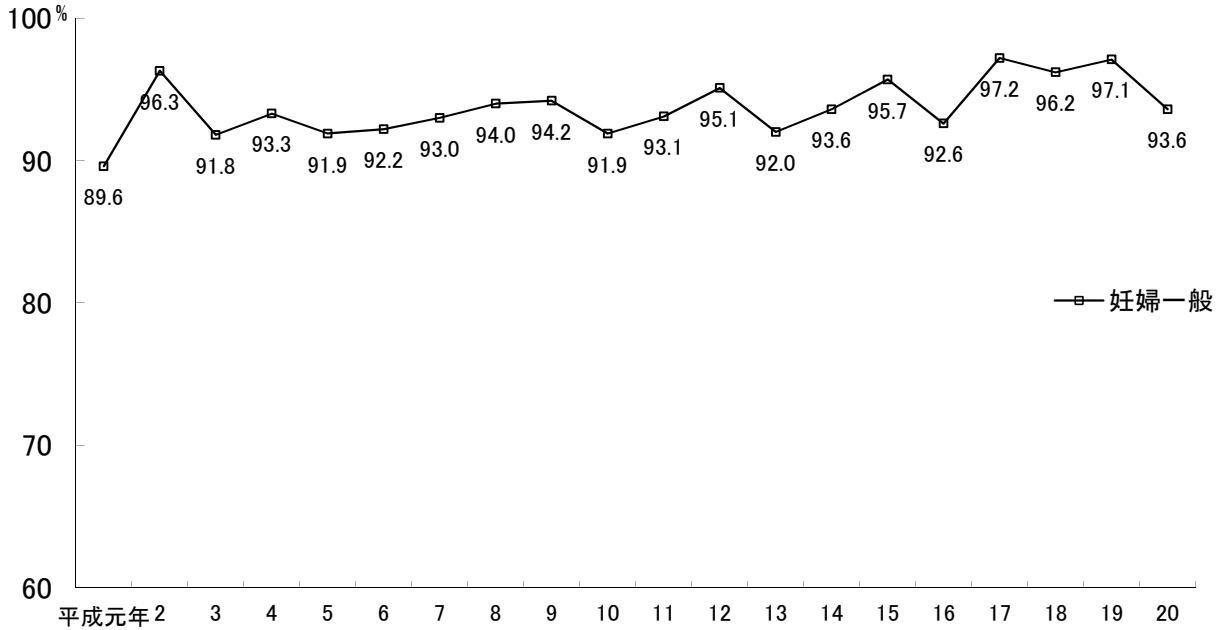

～平成19年度 * 妊婦受診率 = 委託受診数 ÷ (出生数 × 2) × 100
 平成20年度 * 妊婦受診率 = 委託受診数 ÷ (出生数 × 5) × 100
 平成21年度からは、公費健診が14回になり、受診率が算定できない。

〔乳児・1歳6か月児・3歳児〕

(図4-6)

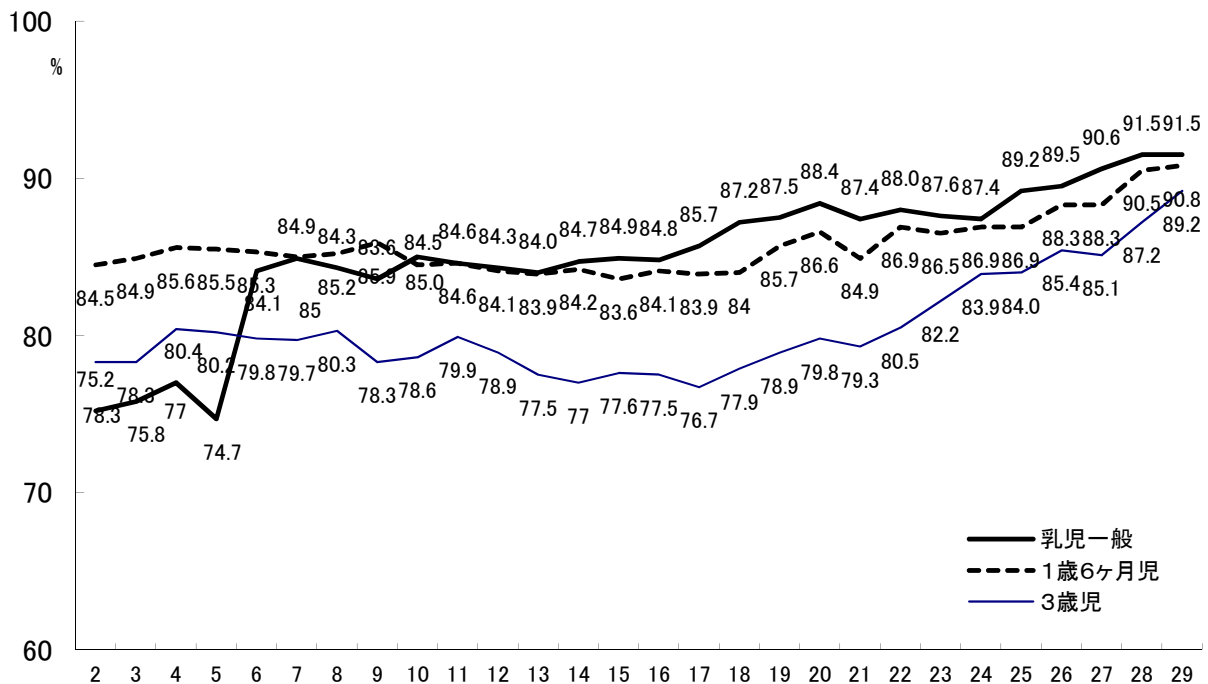

25. 保健所管内別各種健康診査受診率の比較

(表4-27)

保健所 種別	全国	県平均	北部	中部	那覇市	南部	宮古	八重山
乳児	95.4	90.7	89.4	88.9	91.5	91.9	94.3	92.9
1歳6か月児	96.2	90.5	90.2	89.3	87.8	92.7	99.6	94.8
3歳児	95.2	87.9	87.5	85.1	86.9	91.1	91.9	93.2

全国)平成29年度地域保健・健康増進事業報告(地域保健編)
 全国の乳児については、3～5か月児の受診率

(図4-7)

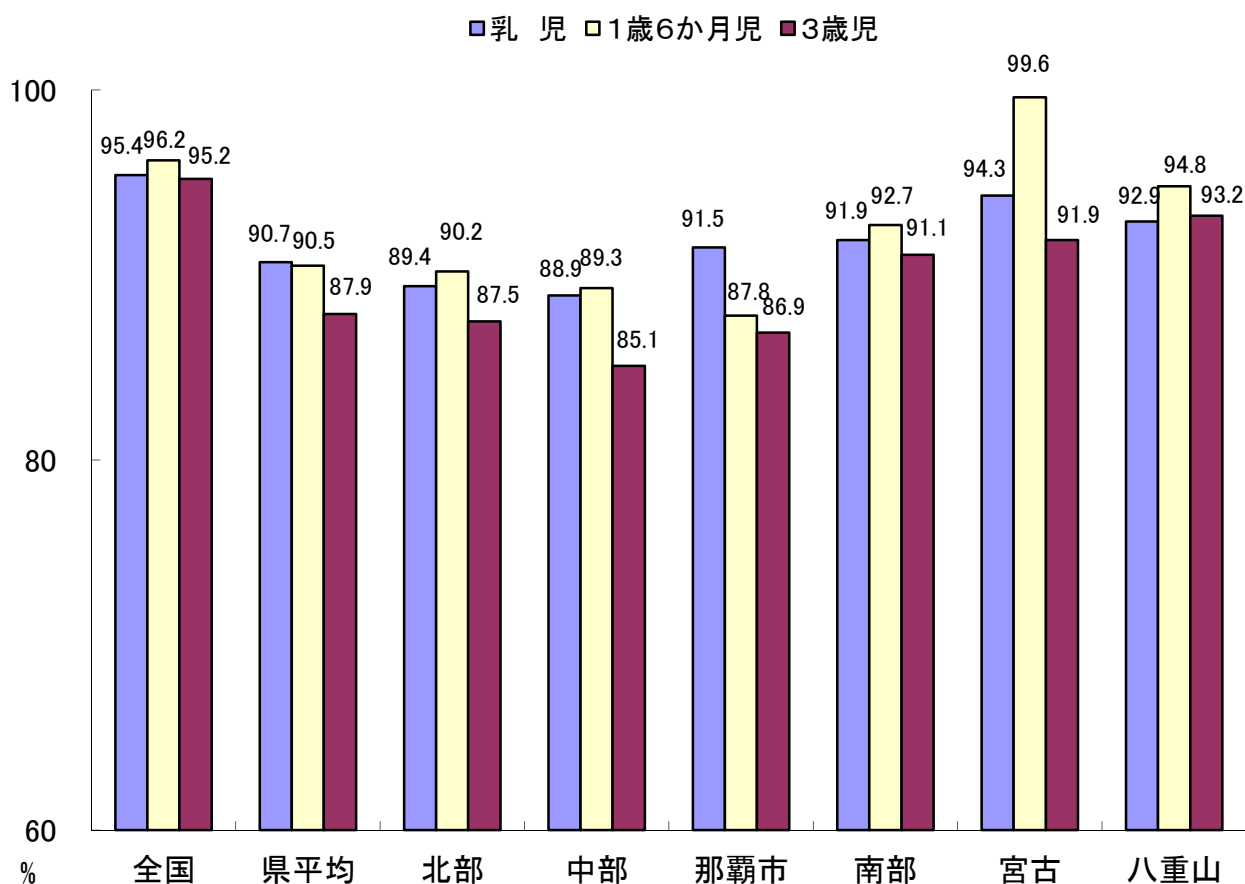

26. 乳幼児健診の問診票について

(表4-28)

	乳児健診(前期)				乳児健診(後期)			
	小保のみ	小保+独自	その他	問診票についての意見(自由記載)	小保のみ	小保+独自	その他	問診票についての意見(自由記載)
総数	39	1	1	0	38	2	3	
北部保健所	9	0	0	0	9	0	0	
国頭村	○				○			
大宜味村	○				○			
東村	○				○			
今帰仁村	○				○			
本部町	○				○			
名護市	○				○			
伊江村	○				○			
伊平屋村	○				○			
伊是名村	○				○			
中部保健所	11	0	0		11	0	1	
恩納村	○				○			
宜野座村	○				○			
金武町	○				○		○	
うるま市	○				○			
沖繩市	○				○			
読谷村	○				○			
嘉手納町	○				○			
北谷町	○				○			
北中城村	○				○			
中城村	○				○			
宜野湾市	○				○			
那覇市保健所	1	0	0		1	0	0	
那覇市	○				○			
南部保健所	13	1	1		12	2	2	
浦添市	○				○			
久米島町	○				○			
渡嘉敷村	○				○			
座間味村	○				○			
粟国村	○				○			
渡名喜村	○				○			
南大東村	○				○			
北大東村	○				○			
西原町	○				○			
豊見城市	○					○	○ 栄養に関する事	
糸満市	○				○			
南城市			○				○	
与那原町		○				○		
八重瀬町	○				○			
南風原町	○				○			
宮古保健所	2	0	0		2	0	0	
宮古島市	○			記入項目が年々増え記入する保護者が負担を訴えることが多くなっている。	○			記入項目が年々増え記入する保護者が負担を訴えることが多くなっている。
多良間村	○				○			
八重山保健所	3	0	0		3	0	0	
石垣市	○				○			
竹富町	○				○			
与那国町	○				○			

1. 沖縄県小児保健協会作成の問診票のみ使用

2. 沖縄県小児保健協会作成の問診票+市町村独自の問診票を使用 119 -

26. 乳幼児健診の問診票について

(表4-29)

	1歳6か月児健診				3歳児健診			
	小保のみ	小保+独自	その他	問診票についての意見(自由記載)	小保のみ	小保+独自	その他	問診票についての意見(自由記載)
総数	28	11	5	0	29	11	3	0
北部保健所	9	0	0	0	9	0	0	0
国頭村	○				○			
大宜味村	○				○			
東村	○				○			
今帰仁村	○				○			
本部町	○				○			
名護市	○				○			
伊江村	○				○			
伊平屋村	○				○			
伊是名村	○				○			
中部保健所	5	6	2	0	6	5	1	0
恩納村	○				○			
宜野座村	○				○			
金武町		○	○	積み木、可逆の指差し・有意語(名詞)の内容・指示理解の程度		○		質問への応答、二語文の有無、積み木(トンネル)、概念比較
うるま市		○				○		
沖縄市		○			○			
読谷村		○				○		
嘉手納町	○				○			
北谷町		○	○	積み木・応答・言語		○	○	会話・積み木・概念理解 会話成立の明確な基準がないため、判断に困ることがある。
北中城村	○				○			
中城村		○				○		
宜野湾市	○				○			
那覇市保健所	0	1	0	0	0	1	0	0
那覇市		○				○		
南部保健所	10	3	3	0	10	4	2	0
浦添市	○		○	県モデル事業「親子で歯っぴープロジェクト」問診票	○			
久米島町	○				○			
渡嘉敷村	○				○			
座間味村	○				○			
粟国村	○				○			
渡名喜村	○				○			
南大東村	○				○			
北大東村	○				○			
西原町	○				○			
豊見城市		○	○	栄養に関する事、発達課題、フッ素塗布希望、家庭問題		○	○	栄養に関する事、発達課題
糸満市		○				○		
南城市			○				○	
与那原町		○				○		
八重瀬町	○				○			
南風原町			○	(町独自の問診票を使用)		○		
宮古保健所	2	0	0	0	2	0	0	0
宮古島市	○			記入項目が年々増え記入する保護者が負担を訴えることが多くなっている。	○			記入項目が年々増え記入する保護者が負担を訴えることが多くなっている。
多良間村	○				○			
八重山保健所	2	1	0	0	2	1	0	0
石垣市		○				○		
竹富町	○				○			
与那国町	○				○			

1. 沖縄県小児保健協会作成の問診票のみ使用

2. 沖縄県小児保健協会作成の問診票+市町村独自の問診票を使用 120 -

沖縄県地域保健課調べ

27. 親子教室等子育て支援としての事後教室の開催(平成29年度)

(表4-30)

市町村名	事業名	開催年月及び回数		対象者	実施場所	スタッフ	取組内容
		開催年月	回数				
名護市	乳幼児健診事後教室「むぎっこ」	平成29年4月～平成30年3月	12	①乳児から概ね2歳未満の児とその保護者 ②乳幼児健診の場で、発達の遅れや育てにくさを感じていると訴えた保護者とその子	名護中央公民館	保健師、保育士、心理士	スタッフ事前・事後ミーティング、自由遊び、親子遊び、絵本の読み聞かせ、参加者交流会、個別相談
国頭村	—						
大宜味村	—						
東村	—						
今帰仁村	—						
本部町	—						
伊江村	—						
伊平屋村	親子ふれあい地域療育支援事業	7月・10月/H29年	2	発達の遅れや気になる子	伊平屋村離島振興総合センター	医師、言語聴覚士、理学療法士、心理士、保健師、母子保担当	ケース、保護者、関係機関等を含めた療育相談、訓練等
伊是名村	—						
宜野湾市	のびっこ親子教室	9年5月/H20年度	12	発達に遅れの疑いのある児及び子育てに不安が強い親子	宜野湾市保健相談センター	保健師、臨床心理士、保育士、言語聴覚士、主事、母子保健推進員	自由遊び、設定保育の場を通して、児の特性の有無を観察。保護者と子どもについての共有を図り、不安や疑問等の軽減を図る。
沖縄市	親子教室(きりんクラブ)	毎月1回(3月除く)	11	1歳6か月～3歳6か月	沖縄市福祉文化プラザ1F	保健師、保育士、助産師、心理士、要員	自由遊び、設定遊び、父母とのふりかえり、保護者の育児相談、兄弟児の託児、療育への移行支援
	親子教室(おひさまクラブ)	毎月1回(3月除く)	11	1歳6か月～3歳6か月	沖縄市福祉文化プラザ1F	保健師、保育士、助産師、心理士、要員	自由遊び、設定遊び、父母とのふりかえり、保護者の育児相談、兄弟児の託児、療育への移行支援
うるま市	あつふるくらぶ おれんじくらぶ	H29年4月～7月 H29年9月～H30年2月	10	1歳半健診にてこどもの発達面、行動面、生活面において、経過観察や継続支援が必要と判断した親子。その他子育てについて不安や困りごとがある親子。	健康福祉センターうるま 視聴覚室B	保育士、保健師、助産師、看護師、臨床心理士	自由遊び、リズム遊び、ふれあい遊び、感覚遊び、集団遊び、親ミーティングなど
恩納村	乳幼児発達支援教室	月1回	12/年	・発達に気になる子とその保護者 ・育児不安がある等、支援が必要な保護者	恩納村総合保健福祉センター	保健師、保育士、臨床発達心理士	集団遊び、発達相談、育児相談、親子の交流
宜野座村	—						
金武町	さくらんぼ教室(健診事後教室)	平成22年4月開催 毎月1回第2金曜日	12	幼児健診後の結果や保健相談で精神発達面、行動面でフォローを必要とする幼児	金武町総合保健福祉センター	保健師、心理療法士、保育士	自由あそび、親子ふれあい遊び、集団遊び、親交流ミーティング
読谷村	—						
嘉手納町	たんぼぼクラブ	H29.4/19、5/17、6/14、7/19、8/16、9/20、10/18、11/15、12/20、H30.1/17、2/21、3/14	12	1歳6か月健診後、フォローが必要な親子(2歳児対象)	嘉手納町総合福祉センター	保育士、保健師、相談員、事務、言語聴覚士、母子保健推進員	ダイナミックな運動、ふれあい遊び、出席確認、集団遊び、拍手遊び、絵本読み聞かせ等
北谷町	ぞうさんくらぶ	月1回		1.6健診、3歳児健診、2歳児歯科健診からの事後フォロー	北玉児童館	保健師・保育士・臨床心理士・母子保健推進員	自由遊び、ふれあい遊び、主活動、絵本、親ミーティング、情報提供
北中城村	ちゆら教室	平成29年5月～平成30年3月まで	11	1歳6か月健診において発育・発達フォローを必要とする親子	子育て支援センター	保健師、保育士、臨床心理士	親子がいろいろな遊びを経験し、人との関わりをもつ中で、母親等がわが子の成長・発達に気づいたり、親子の関わりの楽しさを共感する
中城村	わくわく教室	毎月第4水曜日	12/年	1歳半健診からの気になる児・保護者希望	子育て支援センター	保育士、保健師、臨床心理士	親子の触れ合い遊びが中心

市町村名	事業名	開催年月及び回数		対象者	実施場所	スタッフ	取組内容
		開催年月	回数				
那覇市	すくすく教室	月2回(第1・3水曜日)	24	1.6受診後から2歳児で、発達および子育て支援が必要と思われる親子	那覇市保健所	保健師、保育士、臨床心理士、言語聴覚士、母子保健推進員	自由遊び、設定保育 保護者ミーティング 教室前後のスタッフミーティング
浦添市	健診事後教室 (さくらんぼクラブ)	H29年5、8、11月 H30年2月	4	・1歳6か月児健康診査において医師又は保健師、臨床心理士等が成長・発達について経過観察が必要と判断した児 ・保護者が育てにくさを感じている児等	保健相談センター	保育士、臨床心理士、保健師	自由遊び、設定保育、保護者と教室の振り返り、必要時医療機関、療育への移行支援
	発達講演会	H29年11月 H30年1月	2	0歳児から3歳児の保護者	保健相談センター	臨床心理士、保健師	小児発達に関する専門医、言語聴覚士による講話
濃嘉敷村	—						
座間味村	—						
粟国村	子育て相談会	H29年11月	2	18歳以下の子を持つ家庭	保健師室及び訪問	・臨床心理士(島外)・保健	心理相談
渡名喜村	—						
北大東村	—						
南大東村	—						
久米島町	—						
糸満市	わくわくキッズ	毎月	12	発達が気になる児、育児不安がある保護者		保育士、保健師、心理士	遊びを通して成長発達の経過を観察
豊見城市	親子教室 事後教室	毎月開催	12	1歳6か月健診健康診査で発達支援が必要と思われる児と保護者	市役所4階保健センター	保育士、臨床心理士、保健師、母子保健推進員	自由遊び、設定遊び、相談、指導
西原町	親子療育事業 親子ひろば「えくぼ」 (前半クラス)	平成29年5月～ 平成30年3月	11	発達及び子育ての支援が必要と思われる親子 (1歳半～3歳前半)	保健センター	保健師2人 保育士2人 臨床心理士1人 母子保健推進員1人	自由遊び、朝の集まり、集団遊び、帰りの集まり、保護者とのミーティング、スタッフ間の事前・事後ミーティング
	親子療育事業 親子ひろば「えくぼ」 (後半クラス)	平成29年5月～ 平成30年3月	11	発達及び子育ての支援が必要と思われる親子 (3歳後半以降)	保健センター	保健師2人 保育士2人 臨床心理士1人 母子保健推進員1人	自由遊び、朝の集まり、集団遊び、帰りの集まり、保護者とのミーティング、スタッフ間の事前・事後ミーティング
南城市	—						
八重瀬町	にこにこキッズ	平成21年度より開催 毎月1回	12	1歳6か月～3歳未満	子育て支援センターびっぴ	臨床心理士、保育士、保健師	
南風原町	—						
与那原町	—						
宮古島市	のびのび教室	毎月1回	12	乳幼児健診(1歳半、3歳児)から発達面での継続支援が必要と思われる児と保護者	平良保健センター	心理士、保健師、保育士等	集団遊びや親子遊びを通して、児の発達を確認する。
	言葉のすくすく	①定期(毎月12回) ②定期外(随時)	①12 ②20	乳幼児健診後の言葉で要支援となった児・保護者	平良保健センター	言語聴覚士、臨床心理士、保健師等	言語聴覚士による児の発語の確認や保護者との個別相談。心理士も同席し、発達面の確認を一緒に行うこともある。
多良間村	子ども子育て相談事業	H29年12月	2	保育所児童	保育所	医師、心理士、保健師、保育士	健診事後フォロー
石垣市	にこにこ教室	毎月1回	12	1歳6か月児健診で発達(言語、行動、情緒、社会性)が気になる児及びその保護者	健康福祉センター (検診ホール)	保健師、保育士、指導員、臨床心理士	保育士による親子遊び(自由遊び・設定遊び)臨床心理士・保健師による発達の経過観察、育児相談
竹富町	—						
与那国町	—						

沖縄県地域保健課調べ

28. 乳幼児健診の事後フォロー実施状況

(表4-31)

	取り組んでいる	取り組み内容						
		親子教室	電話連絡	訪問	個別相談	保育所との連携	予防接種等他事業にて確認	その他
総計	41	18	33	32	37	35	23	-
北部保健所	9	1	7	8	6	9	7	-
名護市	○	○	○	○	○	○	○	
国頭村	○			○		○	○	巡回支援事業にて、保育所の巡回を実施しています。その他、家庭保育などは個別ケースで訪問にて対応しています。
大宜味村	○		○	○		○		
東村	○		○	○	○	○		
今帰仁村	○		○	○	○	○	○	
本部町	○		○	○	○	○	○	
伊江村	○		○	○	○	○	○	親子ふれあい事業
伊平屋村	○		○	○	○	○	○	
伊是名村	○					○	○	
中部保健所	11	9	11	10	11	11	5	-
宜野湾市	○	○	○	○	○	○		
沖縄市	○	○	○	○	○	○		
うるま市	○	○	○	○	○	○		
恩納村	○	○	○	○	○	○		
宜野座村	○		○	○	○	○	○	
金武町	○	○	○		○	○	○	
読谷村	○		○	○	○	○		
嘉手納町	○	○	○	○	○	○		
北谷町	○	○	○	○	○	○	○	
北中城村	○	○	○	○	○	○	○	
中城村	○	○	○	○	○	○	○	
那覇市保健所	1	1	1	1	1	1	0	-
那覇市	○	○	○	○	○	○		
南部保健所	15	5	10	9	14	9	7	-
浦添市	○	○	○	○	○		○	家庭児童相談員、児童相談所との連携
渡嘉敷村	○		○		○	○	○	
座間味村	○				○		○	乳幼児相談
粟国村	○		○	○	○	○	○	臨床心理士による心理発達相談も年2回検診後に個別で行っている。
渡名喜村	○				○			
南大東村	○				○			臨床心理士による療育相談→医師の診察
北大東村	○							医療・学校と連携し情報共有。必要があれば言語聴覚士や小児科医師(児童精神科)が来島の際に受診
久米島町	○				○	○		
糸満市	○	○	○	○	○	○		
豊見城市	○	○	○	○	○			経過観察クリニック(フォロー健診)
西原町	○	○	○	○	○	○		保育所に通っている子については、保育所巡回の臨床心理士と情報共有している。
南城市	○		○	○	○	○	○	
八重瀬町	○	○	○	○	○	○	○	1歳6か月健診時等に親子教室の案内や2歳児・3歳児等の時期を目的に電話や保育園での様子(保育園巡回相談)を確認したりしている。
与那原町	○		○	○	○	○		
南風原町	○		○	○	○	○	○	
宮古保健所	2	1	1	1	2	2	1	-
宮古島市	○	○	○	○	○	○	○	
多良間村	○				○	○		
八重山保健所	3	1	3	3	3	3	3	-
石垣市	○	○	○	○	○	○	○	
竹富町	○		○	○	○	○	○	
与那国町	○		○	○	○	○	○	

沖縄県地域保健課調べ

29. 市町村母子保健事業実施状況(こども医療費助成事業)

こどもの疾病の早期発見と早期治療を促進し、こどもの健全な育成を図るため、市町村が行うこども医療費助成事業に要する経費について補助金を交付する。平成6年度から事業を開始し、県内すべての市町村がこども医療費を実施している。平成27年10月からは、通院に係る対象年齢を就学前まで拡大し、平成28年10月からは、医療機関窓口での支払いが困難な方を対象とした貸付制度を導入した。

平成29年度の助成金額は2,521,047千円(内県補助額1,258,836千円)となっている。

こども医療費助成事業実施状況

(表4-32)

	平成24年度	平成25年度	平成26年度	平成27年度	平成28年度	平成29年度
実施市町村	41市町村	41市町村	41市町村	41市町村	41市町村	41市町村
市町村助成実績	1,825,596	1,954,136	2,150,398	2,187,027	2,472,723	2,521,047
医療費負担額	1,918,884	2,051,665	2,268,439	2,400,544	2,899,821	2,952,060
県補助額	912,401	971,377	1,073,962	1,089,967	1,229,833	1,258,836

単位: 件・千円

30. 市町村母子保健事業 課題及び重点事項

(表4-33)

市町村名	課題	重点事項
北部保健所		
名護市	幼児期・学童期のむし歯のある者の割合が全国より高い状況にある。	2歳児歯科健康診査の実施
国頭村	・10代での妊娠	・思春期教室
大宜味村	気になる親子の把握	
東村	乳健後のフォローについて(未受診・要経過観察時の対応について等)	乳健後のフォローの一つとして、子育て発達相談会の実施
今帰仁村	・スーパーハイリスク妊婦及び乳幼児に対する、個別支援計画の作成 ・妊婦保健指導資料作成 ・乳幼児支援に係る、支援基準と判定時期の明確化 ・養育支援訪問事業の効果的な運営 ・他支援機関及び地域住民との連携	利用者支援事業(母子保健型)
本部町	・低出生体重児が多い。又、未熟児を含めその後のフォロー体制が確立していない。 ・ハイリスク妊産婦のフォロー体制が確立していない。 ・乳児健診受診率が低い。	・妊産婦～乳幼児期までの支援体制を強化していく。 ・健診未受診者対策。
伊江村	・伊江村では、村外で妊娠・出産した後、シングルのまま、親元に戻って育児をしている母子世帯が多い。子育てを支援する一時預かりや子育て相談等の身近な社会資源も少なく、安心して子育てできる環境設備が必要。 ・伊江村では、若い年代の喫煙率が全国・沖縄県と比較して高い傾向である。こども達が受動喫煙を受けない環境で生活できるよう、対策が必要。	・安心して育児ができるよう、育児サークルの内容を充実させ、子育てサポート体制を整備(ファミサポマッチング・保育所見学) ・喫煙対策として、妊婦面談時、喫煙指導を実施。乳健時、チラシを配布し、喫煙者に対して指導を実施。
伊平屋村	3歳児のむし歯罹患率が全国・県平均より高い 低出生体重児 産後、母親による再喫煙	乳児期のむし歯予防 妊婦相談・訪問 喫煙妊婦・産後の再喫煙防止

市町村名	課題	重点事項
中部保健所		
宜野湾市	乳幼児健診の未受診 発達の気になる子へのフォロー体制	乳幼児健診の未受診者対策
沖縄市	本市は出生数、児童数が県内でも上位を占め、こどもの多い市として特徴がある。 ○若年妊婦(19歳以下)出生率が県全体と比較し高い。 ○2,500g未満出生率が市部11市のうち上位である。 ○1歳6か月児及び3歳児のう蝕罹患率が県と比較し高い。また、3歳児の患者率は1歳6か月児の10倍となっている。 妊産婦が安心して妊婦・出産・育児ができる環境づくり及びこどもが望ましい生活習慣を身につけるためのポピュレーションアプローチによる予防対策や保健指導が必要である。	<ul style="list-style-type: none"> ・母子健康支援事業(両親学級、思春期教室、産後ママ教室等) ・乳児全戸訪問事業 ・多胎児育児支援事業 ・乳幼児発達相談事業 ・母子保健推進員協議会
うるま市	<p>【妊娠期】</p> <ol style="list-style-type: none"> 1. 低出生体重児の出生率が高い 2. 妊婦や配偶者の喫煙率が高い 3. 妊婦健診の有所見率が高い(貧血、高血圧、高血糖) <p>【乳幼児期】</p> <ol style="list-style-type: none"> 1. 乳幼児健康診査受診率が低い 2. 食の課題(発達年齢にあった離乳食や幼児食に進められていない、3歳児の朝食摂取率が県平均より低い) 3. 生活リズムの乱れ 4. 保護者の喫煙率が高い 5. 育児不安の軽減や児童虐待予防 <p>【学童・思春期】</p> <ol style="list-style-type: none"> 1. 全出生に占める10代の母親の割合が高い 	<p>(健康うるま21の重点テーマ)</p> <ol style="list-style-type: none"> 1. 健診受診率、予防接種率の向上 2. 生活習慣病の発症予防と重症化・予防こどものころからの望ましい生活習慣の確立(早起きして朝ごはん) 3. 喫煙者の減少の取り組みを推進する。 <p>【妊娠期】</p> <p><課題1. 2に対して></p> <ol style="list-style-type: none"> ①親子健康手帳交付時に、全数保健指導を実施(妊娠中の健康管理について) <p><課題3に対して></p> <ol style="list-style-type: none"> ①妊婦健康診査の有所見者への電話指導 <p>【乳幼児期】</p> <p><課題1に対して></p> <ol style="list-style-type: none"> ①保育所等市内子育て支援関連施設との連携(健診受診勧奨ポスターの掲示、チラシ配布個別勧奨) ②未受診者への個別訪問による受診勧奨 <p><課題2に対して></p> <ol style="list-style-type: none"> ①乳幼児健康診査時の栄養相談や、個別栄養相談の実施。 ②離乳食教室での指導 <p><課題3に対して></p> <ol style="list-style-type: none"> ①親子運動遊び教室の開催(幼児期の生活リズムについて) ②乳幼児健診時、年月例応じた生活リズムについて指導 <p><課題4に対して></p> <ol style="list-style-type: none"> ①親子健康手帳交付時や乳幼児健康診査時場面での保護者への禁煙の勧め。 <p><課題5に対して></p> <ol style="list-style-type: none"> ①全保健指導場面を通じた、発育発達に関する相談指導。 ②健診未受診児や予防接種未接種児の把握および児童家庭課と連携。 <p>【学童・思春期】</p> <p><課題1に対して></p> <ol style="list-style-type: none"> ①教育関係機関と連携した市内中学校における思春期教室の開催。 ②保護者や関係者向けの思春期講座の開催

(表4-33)

市町村名	課題	重点事項
恩納村	・発達が気になる児の把握とフォローの強化	・臨床発達心理士とともに、国立保育所巡回相談の実施 ・保育士と情報共有し、必要時、保護者面談を実施し、連携した支援を行う。
宜野座村	・妊婦健診結果より、タイムリーな保健指導が出来ていない ・低出生体重児が増えている	・親子健康手帳交付時の保健指導、栄養指導の継続実施 ・ハイリスク妊婦管理の徹底 ・6～7か月赤ちゃん相談の実施
金武町	①妊娠期からの生活習慣病予防(喫煙者、糖尿病、貧血、尿蛋白が県より高い) ②乳幼児健診受診率の向上(乳児、1歳半の受診率が目標より低い)	①妊産婦に対する保健指導の充実等(親子健康手帳交付時、乳幼児健診受診時、両親学級時) ②受診勧奨の充実等
読谷村	・妊婦の自己管理能力の向上(適正体重増加、適正な栄養摂取等) ・低出生体重児の減少 ・健康な生活習慣を有するこどもの割合の増加 ・乳幼児期のう蝕罹患率の低下	・親子健康手帳交付時の妊婦保健指導・栄養指導 ・ハイリスク妊婦の支援 ・乳幼児健診における保健指導・栄養指導 ・乳幼児健診における歯科指導の強化
嘉手納町	・健診受診率が低い ・乳幼児のう蝕罹患率が高い ・発達支援が必要な児の早期発見、早期支援 ・保護者の喫煙率の高さ ・低出生体重児が多い	・健診受診率向上のための周知徹底、未受診者の把握を行い、受診勧奨 ・フッ化物塗布事業の推進、健診でのフッ化物塗布の継続 ・健診事後教室の継続実施 ・相談窓口の周知、子育て支援 ・妊産婦乳幼児支援体制整備事業による、妊婦の喫煙支援と痩せ妊婦の栄養指導の実施
北谷町	①乳幼児健診の受診率が低い。 ②思春期教育(性教育)関係機関同士の連携が希薄 ③切れ目ない妊産婦・乳幼児への保健対策の充実	①乳幼児健診未受診対策事業。 ②思春期教育(性教育)関係機関の整理。 ③妊娠届時の全数面談に向けた対策。妊娠期からの支援の充実
北中城村	①健診後のフォロー ②低出生体重児の増加 ③乳幼児期からの適切な生活習慣の習得	①事後教室(福祉課、保育所、幼稚園との連携強化) ②親子健康手帳交付時面接(保健師、栄養士) ③乳幼児一般健診(保健指導強化)
中城村	乳幼児健診の受診率が低い	未受診者への受診勧奨及び未受診者の分析
那覇市保健所		
那覇市	・産後の早い時期に心身の不調を把握できる仕組みが少ない。 ・1歳6か月児健診、3歳児健診受診率が全国、県平均と比べて低い。 ・発達関連事業にかかわる心理士の確保	・母子健康包括支援センター(子育て世代包括支援センター)の開設、周知 ・産婦健診の検討 ・乳幼児健診の受診率の向上に向けた対策

市町村名	課題	重点事項
南部保健所		
浦添市	①出生数における低出生体重児の割合が全国平均と比べ高い ②むし歯のない3歳児の割合が県平均と比べ低い	①継続支援ケースの選定基準の見直し、妊娠届出時の保健指導、妊婦健診結果データを活用した継続支援の充実・強化。 ②2歳児歯科健診事業の推進
渡嘉敷村	定期予防接種の未接種者の増加。	予防接種について、正しい情報提供。赤ちゃん訪問時に説明
座間味村	近年村内において配慮が必要とされる児童が増加し、子育て上の困り感を持つ保護者が増加している。また幼稚園及び学校においても一人ひとりの個性・特性に応じた、より専門的な知見に基づいた配慮が必要になっている。	発達障害に関する ①療育相談員(作業療法士)による療育相談(年6回) ②発達障害への理解を深める講演会の実施(教員対象) ③学校、幼稚園及び教育委員会との連携体制の構築
栗国村	・乳児の貧血・食育 ・高齢出産 ・子育て支援サービスの不足、乳幼児の遊び場の不足	・栄養改善のための離乳食教室 ・ファミリーサポート事業の推進
渡名喜村	就園前の親子が集まって、遊ぶ場と交流がない。	ぴよぴよらぶの内容の充実(親子交流の場の充実)
南大東村	○親子の生活リズムの乱れ ○3歳児健診でのむし歯率の高さ ○育児支援(行き場所づくり) ○発達支援	○要対協 ○育児カウンセリング ○むし歯予防教室 ○食育(育児サークルにて実施)
北大東村	①子育て支援 ②むし歯ゼロ	①母子相談会・母子開放日 ②歯磨き教室開催
久米島町	①ハイリスク妊産婦及び要フォロー乳幼児等への支援体制 ②未熟児、低出生体重児割合の増	①ハイリスク妊産婦、要フォローの乳幼児へは、新生児訪問及び4か月訪問とは別に、担当保健師、社会福祉士等が個別で訪問等支援を行う。 ②医療機関との連携を密にする。 ③全妊娠への親子健康手帳交付時の保健・栄養指導実施する。
糸満市	低出生体重児が多く(妊婦貧血、血圧高め、やせ) 乳児健診の受診率が低い。	親子健康手帳交付時の保健・栄養指導の充実強化 乳児健診の受診率向上。
豊見城市	低出生体重児及び未熟児出生について健康課題がある。 発達について継続した支援ができていない。 3歳児のむし歯罹患率の減少。	親子健康手帳交付時と妊婦健診結果からの保健・栄養指導と栄養教室の実施。 乳幼児健診の受診率向上。

市町村名	課題	重点事項
西原町	<ul style="list-style-type: none"> ①低出生体重児の予防(ちゅらまま、すくすく支援)の充実 ②乳児健診における貧血の有所見率が県と比較し高い。 ③発達支援を必要とする児及び保護者の多様化への対応が必要 	<ul style="list-style-type: none"> ①親子健康手帳交付時の保健指導の充実や産科医療機関との連携を図り、ハイリスク支援及び低体重児の予防 ②乳健後期に貧血及び離乳食の課題がある対象のフォローアップの調理実習の実施。 ③発達支援に一貫性をもたせた支援(健診事後教室、親子通園、保育巡回連携、ペアレントプログラムのモデル事業)
南城市	<ul style="list-style-type: none"> ・低出生体重児の減少、将来の生活習慣病のリスク軽減する ・乳幼児期からの基本的な生活習慣を身につける(貧血・むし歯の対策含め) ・生活支援を必要とする方を切れ目なく支援する 	<ul style="list-style-type: none"> ・親子健康手帳交付時の保健指導(体格にあった適正な体重増加の確認と妊婦健診の必要性の確認)、マタニティ教室の活用 ・健診や相談などでライフステージにあった子どもの発達や食事を確認でき対応することができる。 ・親子健康手帳交付時に生活支援が必要な方を児童家庭課の相談員へ情報提供し面談してもらう。又、保健師と児童家庭課との情報交換会を月1回の定例会にする。
八重瀬町	<ul style="list-style-type: none"> ①乳幼児健診の受診率向上(未受診者の把握とフォロー) ②栄養指導・保健指導の徹底(食事及び生活リズムに関する指導の強化) ③若年、経済的、うつ、育児ストレス、発達が気になる児等の養育支援世帯の支援 ④妊娠高血圧・妊娠糖尿病のハイリスクの支援 	<ul style="list-style-type: none"> ①乳幼児健診率の向上 ②栄養指導・保健指導の強化 ③養育者支援世帯の訪問支援 ④妊娠高血圧・妊娠糖尿病等のハイリスク支援
与那原町	<ul style="list-style-type: none"> ①低出生体重児の割合が県平均より常に高い H28: 県 11・3% 町12・2% ②乳幼児期の生活リズムの改善 ③乳児期の貧血予防 ④妊娠期の貧血・妊娠高血圧症候群・妊娠糖尿病の予防 	<ul style="list-style-type: none"> ①低出生体重児対策 <ul style="list-style-type: none"> ・妊婦学級実施(6回/年) ・親子健康手帳交付時の保健指導の充実 ②すべての母子事業において、一貫して生活リズムや食(栄養)の大切さを学習できる場となるように取り組む。 ③親子健康手帳交付時及び乳児健診・相談での保健指導の充実を図る。
南風原町	<ul style="list-style-type: none"> ・低出生体重児の出生予防、産まれてくる子どもと妊婦自身の将来の生活習慣病予防。 ・乳幼児健診がスクリーニングだけでなく、親自身が子どもの成長発達のプロセスを学習できる場にすること ・子ども達の生活習慣(生活リズム、食など)の基礎づくり 	<ul style="list-style-type: none"> ・親子健康手帳発行時、全妊婦に対して保健師の面談を実施。BMI18・5未満の妊婦は栄養士が面談。 親自身で子どもの成長発達のプロセスを理解し、子どもの成長を支えていけるような保健指導・栄養指導を継続していく。 (乳児健診・4か月児離乳食教室・7か月児相談・1歳6か月児健診・2歳児健診・3歳児健診)

市町村名	課題	重点事項
宮古保健所		
宮古島市	<p>①妊婦の貧血、肥満、喫煙率が県内平均より高い。</p> <p>②低出生体重児出生児の割合が県平均よりは、下がったが、全国平均に比べると高い。(H27年度全国:9・5% 宮古島市10・3%)</p> <p>③3歳児の肥満やう蝕有病率が県平均よりも高く、また、朝食欠食率や、就寝時間が遅い。</p> <p>④支援が必要な若年妊婦の増加</p>	<p>①親子健康手帳発行時の、保健指導の充実(栄養・禁煙指導など)</p> <p>②乳幼児健診での、栄養指導やブッシング指導、生活習慣が健康に与える影響などの情報提供等を行う。</p> <p>③育児支援を、関係機関と連携して行う。</p> <p>④思春期教育の充実</p>
八重山保健所		
石垣市	<p>①乳幼児健診後のフォロー</p> <p>②妊婦の喫煙</p>	<p>①発達が気になる児の支援体制の整備</p> <p>②妊娠届出時に喫煙状況を調査、リーフレットやサポート手帳を用いての禁煙支援</p>
竹富町	<p>「高齢妊娠」 高齢妊娠が増加傾向、高齢初産の割合が多い。里帰り出産をしないケースが多い。メンタル面でハイリスクとなりやすい。 「産後ケアサービスが少ない」 妊娠・出産・育児期にあるのはほとんど県外出身。核家族がほとんどで産後の育児支援者が身近にいない。行政の支援サービスも少ない。必要な産後ケアに関するニーズの把握ができていない。</p>	<p>高齢妊産婦支援の強化 既存事業(妊婦訪問、両親学級、産婦訪問、乳幼児相談等)のなかで、出産後のママに視点を置いた支援内容を検討し実施する。 産後ケア事業に向けて 個別支援を施策化できるよう、ニーズ調査の実施、妊娠・出産・子育て切れ目ない支援のしくみづくりとして、母子保健主管課と児童福祉主管課の横の連携強化</p>
与那国町	<p>①母子保健推進員全員が働いていて主体的かつ積極的な活動が少ない。</p> <p>①母子保健推進員連絡協議会やその他研修会への参加率が低い。</p> <p>②受診率が低い。</p> <p>②口腔内衛生が良好と不良の二極化が進んでいる。口腔内衛生が不良の児は受診率が低い傾向にある。</p>	<p>①母子保健推進員活動事業</p> <p>②就学前児歯科検診</p>

3 1. 養育医療券交付び養育医療給付状況

平成29年度

市町村名	総数	体重別交付状況（新規）					養育医療給付状況（新規・継続）		
		1,000g以下	1,001～1,500g	1,501～2,000g	2,001～2,500g	2,501g以上	実人員	延件数	延日数
沖縄県総計	492	79	85	206	103	19	553	1,327	24,412
北部保健所	40	3	3	18	11	5	47	107	1,633
国頭村	0	0	0	0	0	0	0	0	0
大宜味村	2	1	1	0	0	0	2	8	198
東村	0	0	0	0	0	0	0	0	0
今帰仁村	1	0	0	1	0	0	2	5	59
本部町	2	0	0	0	0	2	2	4	41
名護市	27	2	2	13	8	2	33	74	1,050
伊江村	6	0	0	3	2	1	6	12	219
伊平屋村	1	0	0	0	1	0	1	2	32
伊是名村	1	0	0	1	0	0	1	2	34
中部保健所	188	22	28	72	57	9	212	486	9,048
恩納村	2	0	0	2	0	0	2	4	97
宜野座村	3	0	0	1	1	1	3	5	75
金武町	7	0	1	3	2	1	7	13	163
うるま市	44	3	8	16	16	1	48	103	1,723
沖縄市	64	11	6	26	18	3	71	167	3,094
読谷村	10	2	4	2	2	0	15	40	840
嘉手納町	6	0	0	1	5	0	6	19	439
北谷町	8	0	1	3	3	1	10	22	379
北中城村	6	1	2	3	0	0	6	13	281
中城村	3	0	1	1	1	0	6	16	334
宜野湾市	35	5	5	14	9	2	38	84	1,623
那覇市保健所	78	22	11	33	7	5	94	230	4,216
那覇市	78	22	11	33	7	5	94	230	4,216
南部保健所	147	23	38	70	16	0	158	399	7,574
浦添市	38	8	11	14	5	0	43	116	2,220
久米島町	1	0	0	1	0	0	1	1	13
渡嘉敷村	0	0	0	0	0	0	0	0	0
座間味村	0	0	0	0	0	0	0	0	0
栗国村	0	0	0	0	0	0	0	0	0
渡名喜村	0	0	0	0	0	0	0	0	0
南大東村	0	0	0	0	0	0	0	0	0
北大東村	0	0	0	0	0	0	0	0	0
西原町	11	0	3	6	2	0	12	23	368
豊見城市	33	3	10	17	3	0	33	86	1,620
糸満市	21	3	3	12	3	0	22	53	956
八重瀬町	10	2	0	7	1	0	10	21	318
南城市	6	3	1	1	1	0	6	16	342
与那原町	9	1	6	2	0	0	10	34	686
南風原町	18	3	4	10	1	0	21	49	1,051
宮古保健所	19	6	4	7	2	0	21	63	1,264
宮古島市	19	6	4	7	2	0	21	63	1,264
多良間村	0	0	0	0	0	0	0	0	0
八重山保健所	20	3	1	6	10	0	21	42	677
石垣市	18	3	1	4	10	0	18	36	593
竹富町	1	0	0	1	0	0	1	2	35
与那国町	1	0	0	1	0	0	2	4	49

※未熟児養育医療は平成25年度より市町村に権限委譲

32. 育成医療受診券交付状況

身体に障害のある18歳未満の児童に対する治療費の公費負担制度で、比較的短期間に治療できる障害者に対して、指定医療機関において必要な医療を給付する。

所得に応じ一部自己負担があり、申請は、各市町村で行う。

障害区分：①肢体不自由②視覚障害③聴覚・平衡機能障害④音声・言語・咀嚼機能障害
⑤内臓障害（心臓・内臓等）⑥免疫機能障害

（平成29年3月診療分～平成30年2月診療分）

市町村名	総数	障 害 別											
		肢体不自由		視覚障害		聴覚・平衡機能障害		音声・言語・咀嚼機能障害		内臓障害		免疫機能障害	
		入院	入院外	入院	入院外	入院	入院外	入院	入院外	入院	入院外	入院	入院外
沖縄県総計	2,030	208	223	13	15	37	36	109	270	589	530	0	0
北部保健所	97	9	8	2	2	3	3	6	15	26	23	0	0
国頭村	7	0	0	0	0	0	0	1	5	1	0	0	0
大宜味村	0												
東村	0												
今帰仁村	20	0	0	0	0	0	0	0	0	10	10	0	0
本部町	4	2	1	0	0	0	0	0	1	0	0	0	0
名護市	64	6	6	2	2	3	3	5	9	15	13	0	0
伊江村	2	1	1	0	0	0	0	0	0	0	0	0	0
伊平屋村	0												
伊是名村	0												
中部保健所	683	61	66	4	6	14	14	32	101	201	184	0	0
恩納村	6	0	0	0	0	0	0	0	2	2	2	0	0
宜野座村	6	0	0	0	0	0	0	1	1	2	2	0	0
金武町	27	3	3	0	0	0	0	1	2	9	9	0	0
うるま市	161	15	19	1	1	4	4	9	26	43	39	0	0
沖縄市	201	19	19	2	2	4	4	9	31	59	52	0	0
読谷村	64	2	2	0	0	1	1	0	8	25	25	0	0
嘉手納町	18	3	3	0	0	1	1	2	2	3	3	0	0
北谷町	20	2	2	0	0	1	1	0	2	6	6	0	0
北中城村	11	2	2	0	0	0	0	0	1	3	3	0	0
中城村	35	6	7	0	0	0	0	2	3	10	7	0	0
宜野湾市	134	9	9	1	3	3	3	8	23	39	36	0	0
那覇市保健所	484	62	64	0	0	7	7	27	61	134	122	0	0
那覇市	484	62	64	0	0	7	7	27	61	134	122	0	0
南部保健所	644	66	73	4	4	11	10	38	84	188	166	0	0
浦添市	135	13	15	2	2	3	3	6	21	37	33	0	0
久米島町	11	2	2	0	0	1	0	1	1	3	1	0	0
渡嘉敷村	0												
座間味村	0												
栗国村	1	0	1	0	0	0	0	0	0	0	0	0	0
渡名喜村	0												
南大東村	1	0	0	0	0	0	0	0	1	0	0	0	0
北大東村	0												
西原町	33	2	3	0	0	0	0	4	7	9	8	0	0
豊見城市	122	12	13	1	1	3	3	7	13	37	32	0	0
糸満市	108	18	23	1	1	1	1	5	11	26	21	0	0
八重瀬町	35	1	1	0	0	0	0	3	4	13	13	0	0
南城市	75	6	8	0	0	2	2	4	11	21	21	0	0
与那原町	46	3	2	0	0	0	0	1	5	20	15	0	0
南風原町	77	9	5	0	0	1	1	7	10	22	22	0	0
宮古保健所	86	7	9	0	0	1	1	5	8	29	26	0	0
宮古島市	86	7	9	0	0	1	1	5	8	29	26	0	0
多良間村	0												
八重山保健所	36	3	3	3	3	1	1	1	1	11	9	0	0
石垣市	34	3	3	3	3	1	1	1	1	9	9	0	0
竹富町	2	0	0	0	0	0	0	0	0	2	0	0	0
与那国町	0												

※育成医療は平成25年度より市町村に権限委譲

