

## 経費区分別支出一覧表

経費区分                      事務費

日付	使 途 内 容	支出額	充当割合	充当額
5/26	携帯電話料金 4月分	17,686	1/2	8,843
6/27	携帯電話料金 5月分	17,745	1/2	8,872
7/26	携帯電話料金 6月分	17,686	1/2	8,843
8/26	携帯電話料金 7月分	16,494	1/2	8,247
9/26	携帯電話料金 8月分	15,278	1/2	7,639
10/26	携帯電話料金 9月分	16,316	1/2	8,158
11/28	携帯電話料金 10月分	15,851	1/2	7,925
12/26	携帯電話料金 11月分	16,915	1/2	8,457
1/26	携帯電話料金 12月分	15,180	1/2	7,590
2/27	携帯電話料金 1月分	15,177	1/2	7,588
3/27	携帯電話料金 2月分	15,164	1/2	7,582
4/26	携帯電話料金 3月分	15,207	1/2	7,603
4/5	プリンターインク	8,916	全額	8,916
9/25	パソコンソフト(議会報告制作)	28,680	全額	28,680
5/3	ボールペン替え芯	1,320	全額	1,320
12/29	ノート7冊	2,288	全額	2,288
事務費 充当合計		/	/	138,551

事務費

2

	お支私金額 (金額)円	お取り金額 (金額)円	差引残高円	備考
04-05-26	WTU	17,686		ツリカマツカMB(SMFS)
04-06-03	WTU	60,000		ツリ
04-06-06	WTU	3,075		ツリホウ05カマツカ

**記号説明**

D.....現金入金	U.....後日記帳	
DT.....振替入金	C.....入金日の翌営業日12時	証券類による入金 摘要欄に払戻しのできる予定日を次の とおり表示します
W.....現金支払	C.....入金日の翌々営業日12時	
W1.....振替支払	C.....入金日の翌3営業日9時	
R.....訂正	C.....入金日の翌3営業日12時	

事務費

三

3

お支払金額(振込)	お預り金額(振込)	差引残高円	備考
-----------	-----------	-------	----

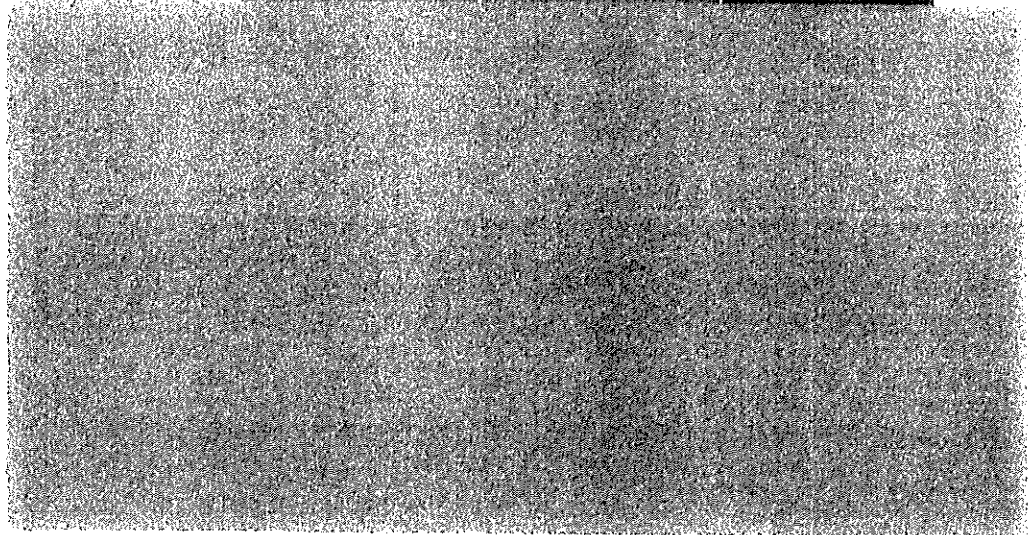

04-06-27, WTU	17,745	ソトハツカMB(SMFS)	
---------------	--------	---------------	--

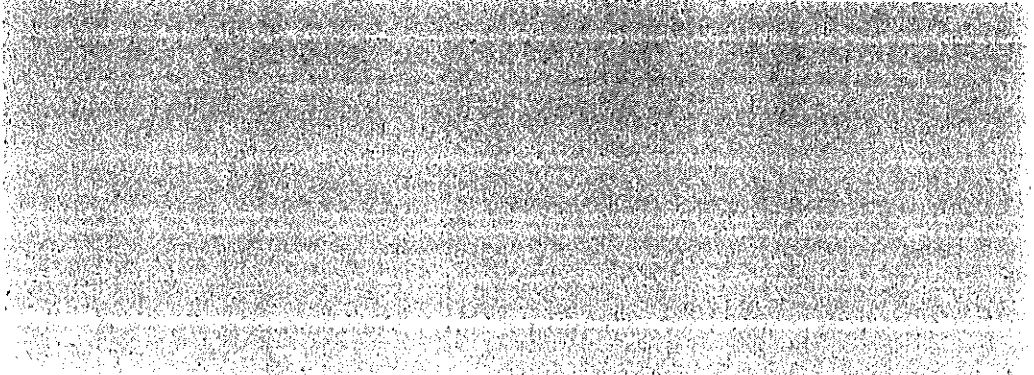

**記号説明**

- |    |      |    |              |                                           |
|----|------|----|--------------|-------------------------------------------|
| D  | 現金入金 | U  | 後日記帳         |                                           |
| DI | 振替入金 | C1 | 入金日の翌営業日12時  | 証券類による入金<br>摘要欄に払戻しのできる予定日を次の<br>とおり表示します |
| W  | 現金支払 | C2 | 入金日の翌々営業日12時 |                                           |
| WI | 振替支払 | C3 | 入金日の翌3営業日9時  |                                           |
| R  | 訂正   | C4 | 入金日の翌3営業日12時 |                                           |

事務費

5

差引残高円 備考

✓ 04-07-26 WTU	17,686	ソフノ"ンMB(SMFS)	
04-08-05 WTU	3,075	ソフノ"ンMB(SMFS)	
04-08-05 WTU	60,000	ソフノ"ンMB(SMFS)	

D.....現金入金 U.....後日記帳  
 DT.....振替入金 C.....入金日の翌営業日12時 証券類による入金  
 W.....現金支払 C.....入金日の翌々営業日12時 摘要欄に払戻しのできる予定日を次の  
 WT.....振替支払 C.....入金日の翌3営業日9時 とおり表示します  
 R.....訂正 C.....入金日の翌3営業日12時 C100ヒ「※」がある場合は12時以降

事 務 費

6

	お支払金額 <small>(お預り)</small>	お預り金額 <small>(お支払)</small>	差引残高	備考
04-08-26 WTU	16,494			ソフトバンクMB(SMFS)
04-09-05 WTU		3,075		ソフトバンク08か
04-09-05 WTU		60,000		ソフトバンク

D.....現金入金    U.....戻日記帳  
 DT.....振替入金    C1.....入金日の翌営業日12時 } 証券類による入金  
 W.....現金支払    C2.....入金日の翌々営業日12時 } 摘要欄に払戻しのできる予定日を次の  
 WT.....振替支払    C3.....入金日の翌3営業日9時 } とおり表示します  
 R.....訂正          C4.....入金日の翌3営業日12時 } C1〇〇ヒ「※」がある場合は12時以降

事務費

27

	お支払金額 <small>(お預り)</small>	お預り金額 <small>(お支払)</small>	差引残高	備考
✓ 04-09-26	WTU	15,278	ソフトバンクMB(SMFS)	
04-10-05	WTU	3,075	ソフトバンク09カ	
04-10-05	WTU	60,000	ソフト	

**振替説明**

D.....	現金入金	U.....	後日記帳	
DT.....	振替入金	C1.....	入金日の翌営業日12時	証券類による入金 摘要欄に払戻しのできる予定日を次の とおり表示します (1)〇に「※」がある場合は12時以降
W.....	現金支払	C2.....	入金日の翌々営業日12時	
WT.....	振替支払	C3.....	入金日の翌3営業日9時	
R.....	訂正	C4.....	入金日の翌3営業日12時	

事務費



お支払金額 (振替)	お預り金額 (振替)	差引残高 円	備考
------------	------------	--------	----

--	--	--	--

✓ 04-10-26 WTU	16,316 ヲトハツカMB(SMFS)		
----------------	----------------------	--	--

D1 ..... 振替入金 C1 ..... 入金日の翌営業日12時 } 証券類による入金  
 W ..... 現金支払 C2 ..... 入金日の翌々営業日12時 } 摘要欄に払戻しのできる予定日を次の  
 WT ..... 振替支払 C3 ..... 入金日の翌3営業日9時 } とおり表示します  
 R ..... 訂正 C4 ..... 入金日の翌3営業日12時 } C100ヒ「※」がある場合は12時以降

事 務 費

2

	お支払金額 <small>(振替)</small>	お預け金額 <small>(振替)</small>	差引残高 円	備考
✓ 04-11-28 WTU	15,851			ソフトバンクMB(SMFS)
04-12-05 WTU	3,075			ソフトバンク
04-12-05 WTU	60,000			ソフト

**記号説明**

- D.....現金入金 U.....後日記帳
  - DT.....振替入金 C1.....入金日の翌営業日12時
  - W.....現金支払 C2.....入金日の翌々営業日12時
  - WT.....振替支払 C3.....入金日の翌3営業日9時
  - R.....訂正 C4.....入金日の翌3営業日12時
- } 証券類による入金  
} 摘要欄に払戻しのできる予定日を次の  
} とおし表示します  
C100に「※」がある場合は12時以降



事 務 費

3

	お預り金額 (お預り) 円	お済み金額 (お済み) 円	差引残高 円	
√ 04-12-26 WTU	16,915			

**記号説明**

- |             |                     |                                                                  |
|-------------|---------------------|------------------------------------------------------------------|
| D.....現金入金  | U.....後日記帳          |                                                                  |
| DT.....振替入金 | C1.....入金日の翌営業日12時  | 証券類による入金<br>摘要欄に払戻しのできる予定日を次の<br>とおり表示します<br>C100と「※」がある場合は12時以降 |
| W.....現金支払  | C2.....入金日の翌々営業日12時 |                                                                  |
| WT.....振替支払 | C3.....入金日の翌3営業日9時  |                                                                  |
| R.....訂正    | C4.....入金日の翌3営業日12時 |                                                                  |

事務費

5

	お支払品番 (振込) 円	お預け金額 (振込) 円	差引残高 円	備考
✓ 05-01-26	WTU	15,180		リファクタリング(SMFS)
05-02-03	WTU	60,000		
05-02-06	WTU	3,075		

**記号説明**

D.....現金入金	U.....後日記帳	
DT.....振替入金	C1.....入金日の翌営業日12時	証券類による入金 摘要欄に払戻しのできる予定日を次の とおり表示します C1〇〇と「※」がある場合は12時以降
W.....現金支払	C2.....入金日の翌々営業日12時	
WT.....振替支払	C3.....入金日の翌3営業日9時	
R.....訂正	C4.....入金日の翌3営業日12時	

事務費

6

	お支払金額 <small>(お預り) (摘要) 円</small>	お預り金額 <small>(お支払) (摘要) 円</small>	差引残高 円	備考
05-02-27 WTU	15,177	ソコハツカMB(SMFS)		
05-03-03 WTU	60,000	ヤチノ		
05-03-06 WTU	3,075	ソコホウ02カツツツ		

**記号説明**

- |             |                     |                                           |
|-------------|---------------------|-------------------------------------------|
| D.....現金入金  | U.....後日記帳          |                                           |
| DT.....振替入金 | C1.....入金日の翌営業日12時  | 証券類による入金<br>摘要欄に払戻しのできる予定日を次の<br>とおり表示します |
| W.....現金支払  | C2.....入金日の翌々営業日12時 |                                           |
| WT.....振替支払 | C3.....入金日の翌3営業日9時  |                                           |
| R.....訂正    | C4.....入金日の翌3営業日12時 | C100ヒ「※」がある場合は12時以降                       |

事務費

7

お支払金額 (金額) 円	お振込金額 (金額) 円	差引残高 円 備考
--------------	--------------	-----------

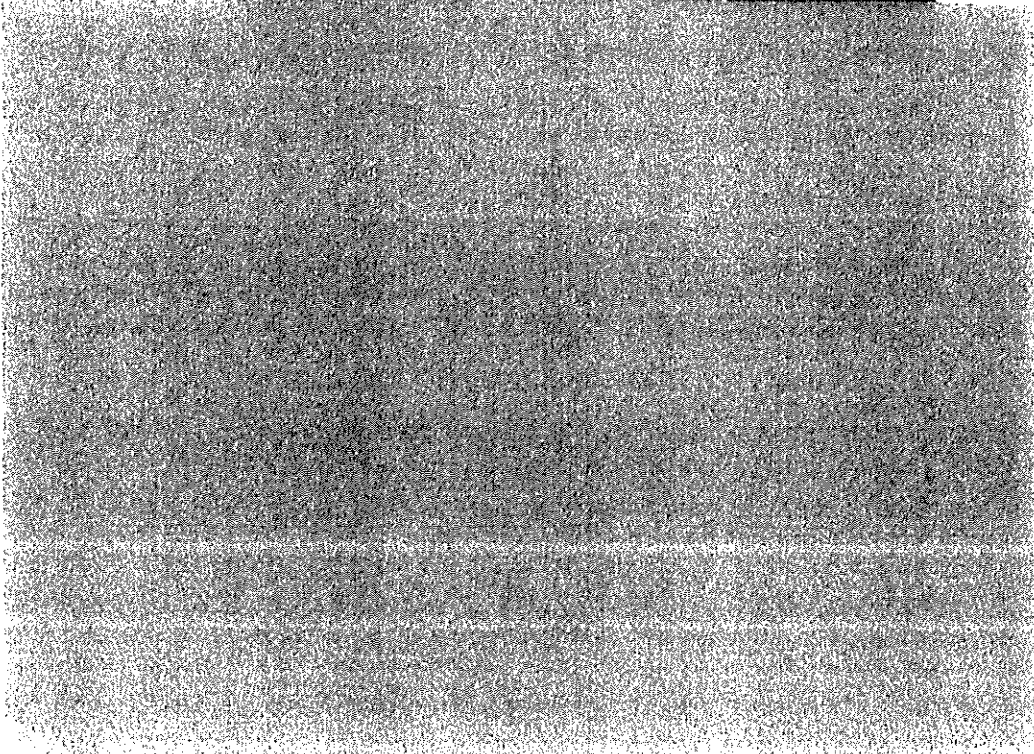

✓ 05-03-27 WTU	15,164 ヲトハツカMB(SMFS)	
----------------	----------------------	--

D.....現金入金	U.....後日記帳	
DT.....振替入金	C1.....入金日の翌営業日12時	証券類による入金 摘要欄に払戻しのできる予定日を次の とおり表示します C1〇〇ヒ「※」がある場合は12時以降
W.....現金支払	C2.....入金日の翌々営業日12時	
WT.....振替支払	C3.....入金日の翌3営業日9時	
R.....訂正	C4.....入金日の翌3営業日12時	

事務費



8

お支払金額(円) 収入金額(円) 差引残高円 備考



05-04-26 W15 15,207 ソフトバンクMB(SMFS)

W.....現金支払 C2.....入金日の翌々営業日12時  
WT.....振替支払 C3.....入金日の翌3営業日9時  
R.....訂正 C4.....入金日の翌3営業日12時

摘要欄に払戻しのできる予定金を次の  
とおり表示します  
C1〇〇ヒ「後」がある場合は12時以降

事務費

用務内容：プリンターインク代

充当額：8,916円

充当割合：専ら政務活動に活用したため全額充当

発行日：2022年04月05日

管理No. 1054-407-0029798

伝票No. 1054-407-274970

比嘉 瑞己 様

¥8,916— (内消費税 ¥810)

但し 「プリンターインク」 代として。

支払内訳  
方一ト

¥8,916

10%対象

¥8,916(内消費税

¥810)

上記の金額正に領収いたしました。  
株式会社ヤマダデンキ  
群馬県高崎市栄町1-1

※印刷面を内側に折って保管願います。

印紙税申告書  
付につき高橋  
税務署承認済



4191930016	BC1371XLC	371
キャノンインク	1:持帰 外10	01
		¥1,304
4194441014	PPC371L6P	371
CAIソコインク	1:持帰 外10	01
		¥3,401
4194441014	PPC371L6P	371
CAIソコインク	1:持帰 外10	01
		¥3,401

用務内容：議会報告制作ソフト(1年更新)

充当額：28,680円

充当割合：専ら政務活動に活用したため全額充当

事務費

発行日：2022年09月25日

令原収書

比嘉 瑞己

様

管理No. 1054-407-0032583  
伝票No. 1054-407-303479

支払内訳  
カード ¥28,680

10%対象 ¥28,680(内消費税 ¥2,607)

¥28,680— (内消費税 ¥2,607)  
但し / パソコンソフト 代として。

上記の金額正に領収いたしました。

株式会社 ヤマダ電子キ  
群馬県高崎市栄町1-1

※印刷面を内側に折って保管願います。

印紙税申告納  
付につき伝簿  
税務署承認済



2061211012 ILLUSTRATCC1Y21/B SSS  
外10 持帰

(カードNo: 6058120021174976467)  
2061222018 ILLUSTRATCC1Y21/U SSS  
外10 持帰 08  
¥26,073

用務内容：ボールペン替え芯

充当額：1,320円

充当割合：専ら政務活動に活用したため全額充当

事務費

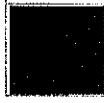
領 収 証		No. 643058
比嘉 瑞己 様		2022年05月03日
金額	¥1320	
但し	文具代として 上記の通り領収致しました。	
印 紙	取扱店 <b>F900-0016</b> <b>沖縄県那覇市牧志1丁目19-26</b> <b>ダイナハ1F~3F</b> <b>株式会社 ジュンク堂書店</b> <b>那 覇 店</b> <b>TEL(098)860-7176</b> <b>FAX(098)860-7176</b>	現金 クレジット カード その他  係 員 
株式会社 丸善ジュンク堂書店		
※金額を訂正したもの、及び社印のないものは無効です		



用務内容：ノート 7冊

充当額：2,288 円

充当割合：政務活動に活用したため全額充当

事務費

領収証番号：000029025

2022年12月29日 No.07-000503051

領収証

比嘉 瑞己

様

金額

¥11,198-

内クレジットカード利用計 ¥11,198(内消費税等 ¥1,018)

内現金扱い等計 文具・書籍代とい ¥0(内消費税等 ¥0)

但し

上記正に領収いたしました。

(株)丸善ジュンク堂書店 那覇店

〒900-0013沖縄県那覇市牧志1-19-29ディーナハB1F~3

F

