

第1 所内概要

1 中部保健所管内図（管内概況）

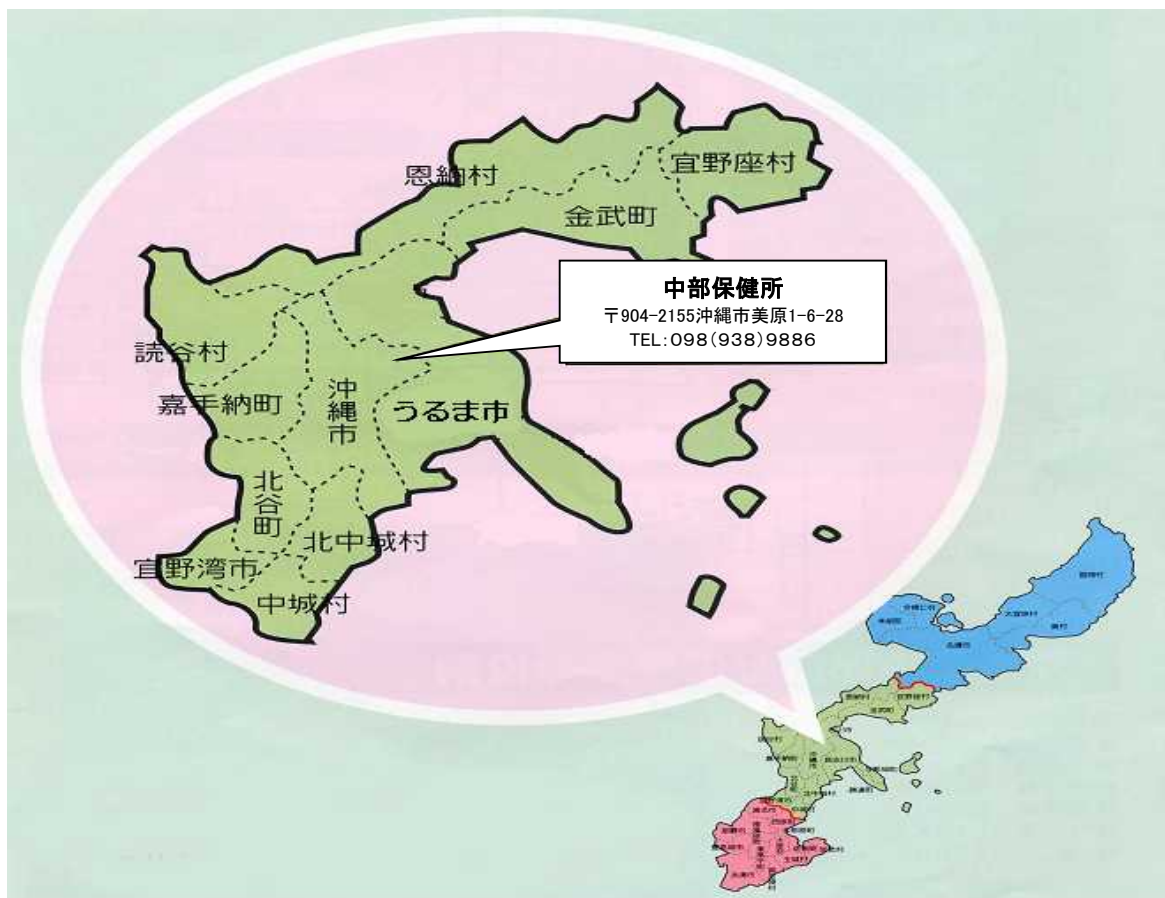

管内市町村の状況

| 市町村名 | 人口 (人)*1 | 出生*2 | | 死亡*2 | | 自然 増減率 (%) | 高齢化率 (%)*1 (65歳以上 人口比率) | 面積(km ²) *4 |
|--------------|----------------|--------------|-------------|--------------|------------|------------------|----------------------------------|----------------------------|
| | | 数 | 率(%) | 数 | 率(%) | | | |
| 1 宜野湾市 | 97,207 | 1,157 | 11.9 | 668 | 6.9 | 5.0 | 19.0% | 19.80 |
| 2 沖繩市 | 141,102 | 1,624 | 11.5 | 1,058 | 7.5 | 4.0 | 19.9% | 49.72 |
| 3 うるま市 | 120,557 | 1,325 | 11.0 | 1,067 | 8.9 | 2.1 | 22.1% | 87.02 |
| 4 恩納村 | 10,843 | 87 | 8.0 | 109 | 10.1 | ▲2.0 | 23.6% | 50.83 |
| 5 宜野座村 | 5,749 | 61 | 10.6 | 59 | 10.3 | 0.3 | 24.5% | 31.30 |
| 6 金武町 | 11,367 | 135 | 11.9 | 137 | 12.1 | ▲0.2 | 26.0% | 37.84 |
| 7 読谷村 | 39,548 | 387 | 9.8 | 329 | 8.3 | 1.5 | 21.8% | 35.28 |
| 8 嘉手納町 | 13,587 | 137 | 10.1 | 138 | 10.2 | ▲0.1 | 23.3% | 15.12 |
| 9 北谷町 | 28,430 | 326 | 11.5 | 224 | 7.9 | 3.6 | 19.9% | 13.93 |
| 10 北中城村 | 16,521 | 176 | 10.7 | 120 | 7.3 | 3.4 | 22.7% | 11.54 |
| 11 中城村 | 21,052 | 249 | 11.8 | 146 | 6.9 | 4.9 | 18.9% | 15.53 |
| 管内(計) | 505,963 | 5,664 | 11.2 | 4,055 | 8.0 | 3.2 | 20.8% | 367.91 |

資料：*1 沖縄県企画部統計課「沖縄県統計年鑑（令和元年版）」平成30年10月1日現在
 *2 沖縄県保健医療部医療政策課「平成30年沖縄県人口動態統計（確定数）の概況」
 *3 国土交通省国土地理院「全国都道府県市区町村別面積調」令和元年10月1日現在

2 庁舎案内図

1 階

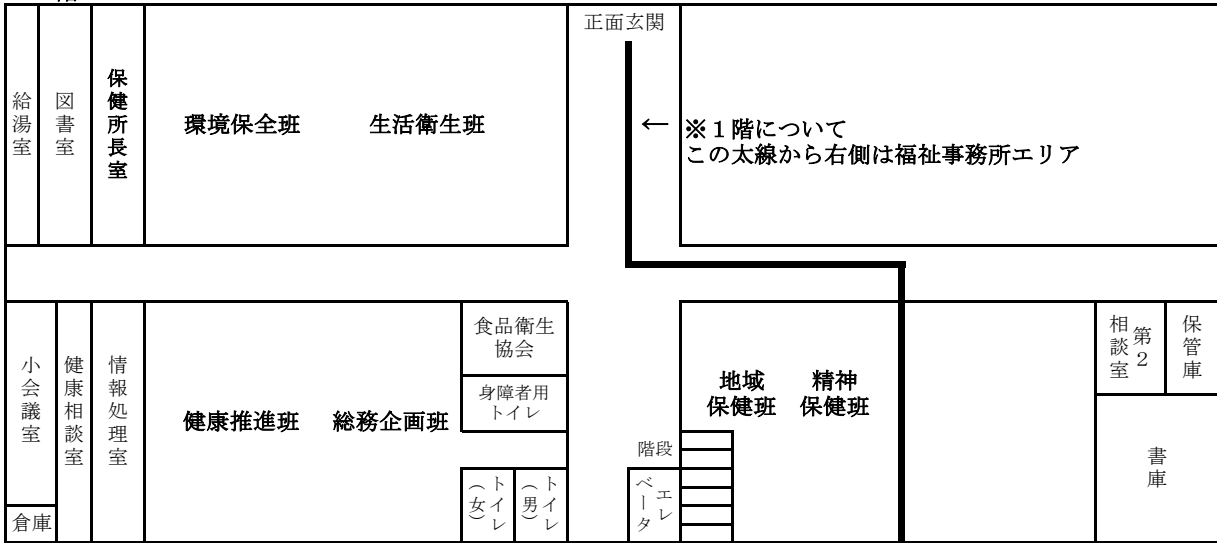

2 階

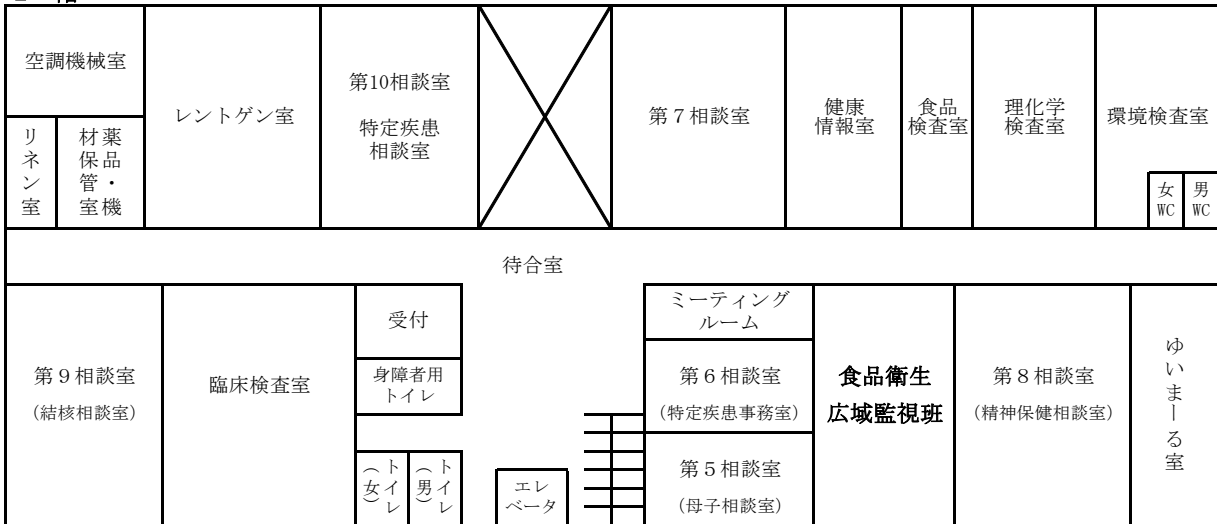

3 階

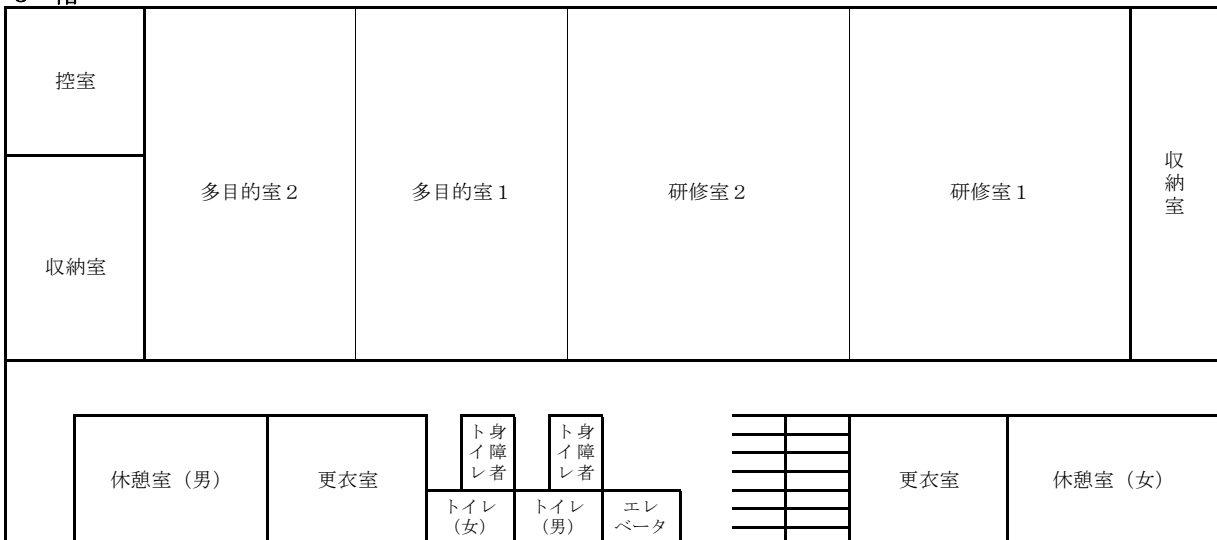

3 業務紹介

(1) 保健所の役割（地域保健法第6条）

地域における公衆衛生の向上及び増進を図るため、次の事項につき、指導及びこれに必要な事業を行っている。

- ア 地域保健に関する思想の普及及び向上に関する事項
- イ 人口動態統計その他地域保健に係る統計に関する事項
- ウ 栄養の改善及び食品衛生に関する事項
- エ 住宅、水道、下水道、廃棄物の処理、清掃、その他の環境の衛生に関する事項
- オ 医事及び薬事に関する事項
- カ 保健師に関する事項
- キ 公共医療事業の向上及び増進に関する事項
- ク 母子及び乳幼児並びに老人の保健に関する事項
- ケ 歯科保健に関する事項
- コ 精神保健に関する事項
- サ 治療方法が確立していない疾病その他の特殊の疾病により長期に療養を必要とする者の保健に関する事項
- シ エイズ、結核、性病、伝染病その他の疾病の予防に関する事項
- ス 衛生上の試験及び検査に関する事項
- セ その他地域住民の健康の保持及び増進に関する事項

(2) 組織図 (令和2年度)

配置状況 (R2.6.1)

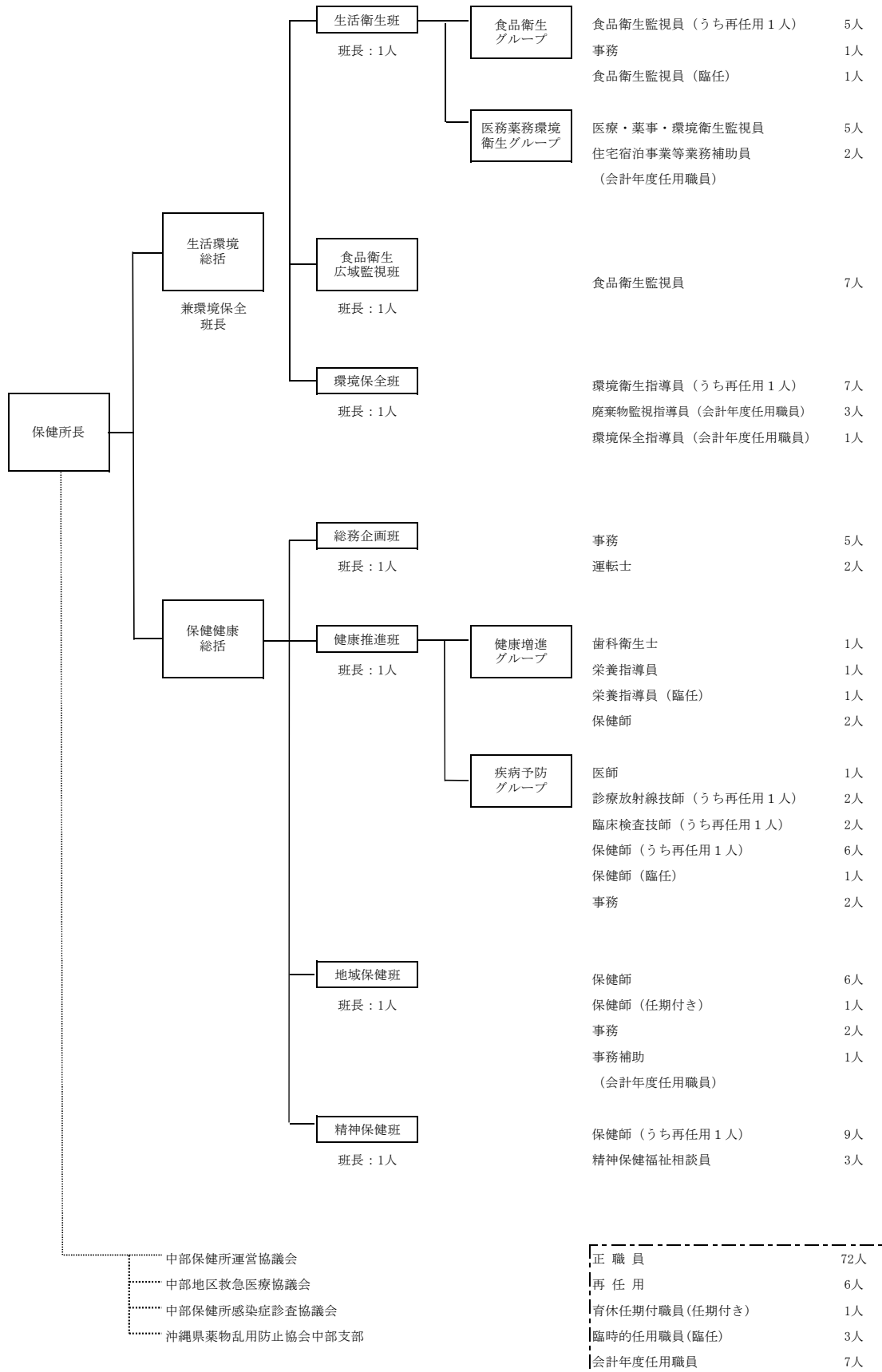

(3) 各班の所掌事務

ア 総務企画班

- (ア) 文書の管理等に関する事
- (イ) 予算経理その他の会計事務に関する事
- (ウ) 所属職員の身分、服務及び福利厚生に関する事
- (エ) 職員の給与、手当（総務事務センター非対応分のみ）及び旅費に関する事
- (オ) 組織・定数に関する事
- (カ) 庁舎設備の維持管理に関する事
- (キ) 所管する財産の管理に関する事
- (ク) 所属職員の研修に関する事
- (ケ) 公用自動車運転及び管理に関する事
- (コ) 労働安全衛生に関する事
- (サ) 災害対策に関する事
- (シ) 公印管理に関する事
- (ス) 人口動態統計調査、その他保健統計（国民生活基礎調査・病院報告・医療施設動態調査等）に関する事
- (セ) 健康危機管理対策に関する事
- (ソ) 保健所運営協議会に関する事
- (タ) 情報化推進に関する事
- (チ) 中部保健所活動概況に関する事
- (ツ) 保健所長会（議題等のとりまとめ）に関する事

イ 生活衛生班

- (ア) 病院、診療所及び助産所等医療法に関する事
- (イ) 医師法、歯科医師法、薬剤師法等に関する事
- (ウ) あん摩マッサージ指圧師、はり師、きゅう師等に関する法律及び柔道整復師法に関する事
- (エ) 医薬品医療機器等法、毒物及び劇物取締法に関する事
- (オ) 麻薬及び向精神薬取締法、大麻取締法及び覚せい剤取締法に関する事
- (カ) 血液事業に関する事
- (キ) ハブ、海洋危険生物に関する事
- (ク) 死体の解剖及び保存に関する事
- (ケ) 興業場法、旅館業法、住宅宿泊事業法、公衆浴場法、理容師法、美容師法、クリーニング業法に関する事
- (コ) 建築物の衛生的環境の確保に関する法律に関する事
- (サ) 水道法及び飲料水衛生の指導監督に関する事
- (シ) 墓地埋葬法に関する事
- (ス) 食品衛生法に基づく営業許可、監視指導等に関する事
- (セ) 食品表示法に基づく監視指導等に関する事
- (ソ) 衛生上の試験及び検査に関する事
- (タ) 食品の収去に関する事
- (チ) 食中毒調査に関する事
- (ツ) HACCP 等に関する事
- (テ) 食品の苦情、表示指導及び衛生教育に関する事

ウ 食品衛生広域監視班

- (ア) 重点監視施設の監視・指導に関する事。
- (イ) 食品の収去検査に関する事。
- (ウ) 食中毒検査に関する事。
- (エ) HACCP 等に関する事。
- (オ) 食品の苦情、表示指導及び衛生教育に関する事。
- (カ) 試験室の GLP に関する事。

エ 環境保全班

- (ア) 廃棄物の処理及び清掃に関する事
- (イ) 自動車リサイクル法に関する事
- (ウ) 建設リサイクル法に関する事
- (エ) PCB 対策に関する事
- (オ) 浄化槽に関する事
- (カ) 水質汚濁に関する事
- (キ) 大気汚染に関する事
- (ク) 土壌汚染に関する事
- (ケ) 騒音、振動、悪臭に関する事
- (コ) ダイオキシン対策に関する事
- (サ) フロン排出抑制法に関する事
- (シ) 赤土等流出防止の監視指導に関する事
- (ス) 温泉に関する事
- (セ) そ族昆虫の駆除指導に関する事

オ 健康推進班

- (ア) 結核及び感染症の予防に関する事
- (イ) 性感染症の予防に関する事
- (ウ) ウイルス性肝炎の予防及び治療医療費助成制度に関する事
- (エ) 予防接種に関する事
- (オ) 歯科保健に関する事
- (カ) タバコ対策に関する事
- (キ) 栄養改善に関する事
- (ク) 健康づくりに関する市町村支援に関する事
- (ケ) 骨髄バンクドナー登録受付に関する事
- (コ) 石綿健康被害救済給付の申請受付に関する事
- (サ) 熱中症発生報告に関する事

カ 地域保健班

- (ア) 母性及び乳幼児の保健に関する事
- (イ) 小児慢性特定疾病医療費助成事業に関する事
- (ウ) 小児慢性特定疾病児童等自立支援事業に関する事
- (エ) 特定不妊治療費助成に関する事
- (オ) 受胎調節実施指導員認定事務に関する事

- (カ) 妊娠高血圧症候群等療養援護費支給に関する事
- (キ) 先天性代謝異常検査等に関する事
- (ク) 指定難病患者への医療費助成事業に関する事
- (ケ) 難病患者地域支援対策推進事業に関する事
- (コ) 原爆被爆者の健康診断等に関する事
- (サ) 先天性血液凝固因子障害等治療研究事業に関する事
- (シ) 保健師に関する事
- (ス) 看護学生等実習指導に関する事

キ 精神保健班

- (ア) 精神保健及び精神障害者の福祉に関する事
- (イ) 自立支援医療費（精神通院医療）に関する事
- (ウ) 通報・措置入院・医療保護入退院・定期病状報告に関する事
- (エ) 精神障害者保健福祉手帳に関する事
- (オ) 精神科病院実地指導に関する事
- (カ) 自殺対策（うつ病）事業に関する事
- (キ) 地域移行定着事業に関する事
- (ク) アルコール対策事業に関する事
- (ケ) 自助組織育成に関する事（うつ病家族会・断酒会）
- (コ) 精神保健福祉相談に関する事
- (サ) 精神保健福祉関係者会議に関する事

4 決算状況

(1) 収入の状況

一般会計

平成31年度（令和元年度） 単位（円）

| 款 | 項 | 目 | 節 | 細節 | 調定額 | 収入額 | 収入未済額 |
|----------|--------|--------|--------|-------|---------|---------|-------|
| 使用料及び手数料 | 使用料 | 衛生使用料 | 保健所使用料 | | 11,936 | 11,936 | 0 |
| | | | | | 11,936 | 11,936 | 0 |
| | | | | | 11,936 | 11,936 | 0 |
| | | | | | 11,936 | 11,936 | 0 |
| 財産収入 | 財産運用収入 | 財産貸付収入 | 建物貸付料 | | 355,765 | 355,765 | 0 |
| | | | | | 348,255 | 348,255 | 0 |
| | 財産売払収入 | 物品売払収入 | 不用品売払代 | | 348,255 | 348,255 | 0 |
| | | | | | 7,510 | 7,510 | 0 |
| | | | 7,510 | 7,510 | 0 | | |
| | | | 7,510 | 7,510 | 0 | | |
| 諸収入 | 雑入 | 雑入 | 雑入 | | 385,482 | 385,482 | 0 |
| | | | | | 385,482 | 385,482 | 0 |
| | | | | | 385,482 | 385,482 | 0 |
| | | | | | 385,482 | 385,482 | 0 |
| 計 | | | | | 753,183 | 753,183 | 0 |

(2) 支出の状況

平成31年度（令和元年度） 単位（円）

| 事項 | 予算額 | 支出済額 | 執行率 |
|-------------------|------------|------------|--------|
| 一般会計 | 67,018,179 | 64,858,758 | 96.8% |
| (款) 民生費 | 355,299 | 355,299 | 100.0% |
| (項) 社会福祉費 | 355,299 | 355,299 | 100.0% |
| (目) 障害者自立支援諸費 | 355,299 | 355,299 | 100.0% |
| (款) 衛生費 | 66,626,950 | 64,467,529 | 96.8% |
| (項) 公衆衛生費 | 10,933,896 | 10,796,782 | 98.7% |
| (目) 公衆衛生総務費 | 280,000 | 272,661 | 97.4% |
| (目) 予防費 | 1,641,226 | 1,511,451 | 92.1% |
| (目) 結核対策費 | 2,646,611 | 2,646,611 | 100.0% |
| (目) 精神衛生費 | 1,403,691 | 1,403,691 | 100.0% |
| (目) 母子保健衛生費 | 255,690 | 255,690 | 100.0% |
| (目) 小児慢性特定疾患等対策費 | 310,309 | 310,309 | 100.0% |
| (目) 健康増進推進費 | 1,942,921 | 1,942,921 | 100.0% |
| (目) 原爆障害対策費 | 56,700 | 56,700 | 100.0% |
| (目) 特定疾患対策費 | 2,396,748 | 2,396,748 | 100.0% |
| (項) 環境衛生費 | 20,016,366 | 20,016,366 | 100.0% |
| (目) 環境衛生総務費 | 578,916 | 578,916 | 100.0% |
| (目) 食品衛生指導費 | 8,469,598 | 8,469,598 | 100.0% |
| (目) 環境衛生指導費 | 10,967,852 | 10,967,852 | 100.0% |
| (項) 環境保全費 | 4,643,033 | 4,643,033 | 100.0% |
| (目) 環境保全費 | 4,643,033 | 4,643,033 | 100.0% |
| (項) 保健所費 | 29,871,601 | 27,865,288 | 93.3% |
| (目) 保健所費 | 28,854,651 | 26,854,075 | 93.1% |
| (目) 保健所施設整備費 | 1,016,950 | 1,011,213 | 99.4% |
| (項) 医薬費 | 1,162,054 | 1,146,060 | 98.6% |
| (目) 医務費 | 775,340 | 759,346 | 97.9% |
| (目) 保健師等指導管理費 | 18,900 | 18,900 | 100.0% |
| (目) 薬務費 | 367,814 | 367,814 | 100.0% |
| (款) 農林水産業費 | 23,930 | 23,930 | 100.0% |
| (項) 農業費 | 23,930 | 23,930 | 100.0% |
| (目) 農業総務費 | 23,930 | 23,930 | 100.0% |
| (款) 教育費 | 12,000 | 12,000 | 100.0% |
| (項) 大学費 | 12,000 | 12,000 | 100.0% |
| (目) 看護大学費 | 12,000 | 12,000 | 100.0% |

4 所内業務

(1) 所内相談業務案内

令和2年4月1日現在

| 業務内容 | 実施曜日 | 受付時間 | | 担当班 | 備考 | |
|--------------|----------------------------|--------------|------------|-----------|-----------------------------|-----------------------------|
| | | 午前 | 午後 | | | |
| 栄養成分表示に関する相談 | 月～金 | 9:00～12:00 | 1:00～4:30 | 健康推進 | | |
| 結核 | 結核外来 | 水 | 9:00～11:00 | 健康推進 | ①結核患者の管理検診 ②患者家族及び接触者の健診 | |
| | 結核相談 | 月～金 | 9:00～12:00 | 1:00～4:30 | 健康推進 | 結核に関する相談 |
| 感染症 | エイズ・性感染症検査 | 火 (予約制) | 9:00～10:30 | 1:00～2:00 | 健康推進 | 来所 |
| | 肝炎検査 (B型・C型) | 火 (予約制) | 9:00～10:30 | 1:00～2:00 | 健康推進 | 来所 |
| | エイズ・性感染症相談 | 月～金 | 9:00～11:30 | 1:00～4:30 | 健康推進 | 来所相談及び電話相談 |
| | 肝炎相談 (B型、C型) | 月～金 | 9:00～11:30 | 1:00～4:30 | 健康推進 | 来所相談及び電話相談 |
| | 肝炎治療費助成申請 | 月～金 | 9:00～11:30 | 1:00～4:30 | 健康推進 | 来所 |
| 骨髄バンクドナー登録受付 | 第3水 (予約制) | 9:00～11:30 | | 健康推進 | | |
| 精神保健 | 精神保健福祉相談 | 月～金 | 9:00～11:00 | 1:00～4:00 | 精神保健 | 電話相談及び来所相談 |
| | 精神科医相談 | 月1回 (予約制) | | 2:00～4:00 | 精神保健 | 精神科医・心理士による 来所・家庭訪問等での相談 |
| | 専門相談 (心理士による相談) | | | | | |
| 難病 | 特定医療費 (指定難病) 公費負担申請及び相談 | 月～金 | 9:00～11:30 | 1:00～4:30 | 地域保健 | |
| 母子保健 | 小児慢性特定疾病 申請及び相談 | 月～金 | 9:00～11:30 | 1:00～4:30 | 地域保健 | |
| | 特定不妊治療費助成申請 | 月～金 | 9:00～11:30 | 1:00～4:30 | 地域保健 | |
| 衛生 | 医務薬務・生活衛生・食品衛生に関する相談 | 月～金 | 8:30～12:00 | 1:00～4:00 | 生活衛生 | |
| 環境 | 公害・廃棄物に関する相談 | 月～金 | 8:30～12:00 | 1:00～4:00 | 環境保全 | |

(2) 普及啓発カレンダー

| 行事名 | 令和元年度 | | | | | | | | | | | |
|-------------------|--------|------------|----|----|----|----|-----|-----|-----|----|----|----|
| | 4月 | 5月 | 6月 | 7月 | 8月 | 9月 | 10月 | 11月 | 12月 | 1月 | 2月 | 3月 |
| 未成年者飲酒防止強調月間 | 4/1~30 | | | | | | | | | | | |
| 不正大麻・けし撲滅運動 | | 5/1~6/30 | | | | | | | | | | |
| 食品表示一斉取締り | | 5/7~6/7 | | | | | | | | | | |
| はしか0キャンペーン週間 | | 5/12~18 | | | | | | | | | | |
| 世界禁煙デー | | 5/31 | | | | | | | | | | |
| 全国ごみ不法投棄監視ウィーク | | 5/30~6/5 | | | | | | | | | | |
| 禁煙週間 | | 5/31 | | | | | | | | | | |
| HIV検査普及週間 | | 6/1~7 | | | | | | | | | | |
| 水道週間 | | 6/1~7 | | | | | | | | | | |
| 環境月間 | | 6/1~30 | | | | | | | | | | |
| 農薬危害防止運動月間 | | 6/1~8/31 | | | | | | | | | | |
| 食育月間 | | 6/1~30 | | | | | | | | | | |
| 熱中症予防情報提供 | | 6/1~9/30 | | | | | | | | | | |
| 歯と口の健康週間 | | 6/4~10 | | | | | | | | | | |
| 「ダメ。ゼッタイ。」普及運動 | | 6/20~7/19 | | | | | | | | | | |
| 食品、添加物等の夏期一斉取り締まり | | 7/1~31 | | | | | | | | | | |
| 「愛の血液助け合い運動」月間 | | 7/22~7/28 | | | | | | | | | | |
| 肝臓週間 | | 8/1~31 | | | | | | | | | | |
| 食品衛生月間 | | 9/1~30 | | | | | | | | | | |
| 健康増進普及月間 | | 9/1~30 | | | | | | | | | | |
| がん制圧月間 | | 9/10~16 | | | | | | | | | | |
| 自殺予防週間 | | 9/20~26 | | | | | | | | | | |
| 動物愛護週間 | | 9/24~30 | | | | | | | | | | |
| 結核予防週間 | | 9/1~30 | | | | | | | | | | |
| 食生活改善普及運動 | | 10/1 | | | | | | | | | | |
| 浄化槽の日 | | 10/1~31 | | | | | | | | | | |
| 骨髄バンク推進月間 | | 10/17~23 | | | | | | | | | | |
| 薬と健康の週間 | | 10/1~11/30 | | | | | | | | | | |
| 麻薬・覚醒剤乱用防止運動 | | 11/1~30 | | | | | | | | | | |
| 精神保健福祉普及月間 | | 11/1~30 | | | | | | | | | | |
| 乳幼児突然死症候群対策強化月間 | | 11/8 | | | | | | | | | | |
| いい歯の日 | | 11/14 | | | | | | | | | | |
| 世界糖尿病デー | | 11/14 | | | | | | | | | | |
| 全国糖尿病週間 | | 11/1~17 | | | | | | | | | | |
| 性の健康週間 | | 11/25~12/1 | | | | | | | | | | |
| 世界エイズデー | | 12/1 | | | | | | | | | | |
| 食品、添加物等の年末一斉取締り | | 12/2~12/27 | | | | | | | | | | |
| はたちの献血キャンペーン | | 1/1~2/28 | | | | | | | | | | |
| 子ども予防接種週間 | | 3/1~7 | | | | | | | | | | |
| 女性の健康週間 | | 3/1~8 | | | | | | | | | | |
| 世界結核デー | | 3/24 | | | | | | | | | | |
| 自殺対策強化月間 | | 3/1~31 | | | | | | | | | | |