

平成 27 年

# 衛生統計年報

(衛生統計編)

沖縄県保健医療部

## ま え が き

この年報は、平成27年の保健医療に関する沖縄県の状況について、国の統計調査（医療施設調査、病院報告、医師・歯科医師・薬剤師調査、衛生行政報告例）等の結果に基づき、その統計資料を取りまとめたものです。

この年報が、保健医療に関する行政施策の基礎資料として、保健医療関係者のみならず各方面で広くご活用いただければ幸いです。

本年報の発行にあたり、調査・報告にご協力いただいた関係各位に深く感謝を申し上げますとともに、今後一層のご協力をお願い申し上げます。

平成29年2月

沖縄県保健医療部長 砂川 靖

# 目 次

まえがき

## 用語の説明

1 調査の概要	1
2 ホームページによる統計資料閲覧	2
3 表章記号の規約	2
4 用語の説明	3
5 利用上の注意	5
6 比率の算定に用いた人口	
(1) 平成27年度	6
(2) 平成26年度	7

## 1 医療施設調査

平成27年 医療施設調査の概要	8
1 施設数	8
2 開設者別にみた施設数	10
3 病床数	11
4 従事者数の状況	13
(1) 病院の常勤換算従事者数(病院報告)	13
(2) 一般診療所の常勤換算従事者数	13
(3) 歯科診療所の常勤換算従事者数	13

## 統計表

第1表 病院数, 病床数, 人口10万対病院数・開設者別	15
第2表 一般診療所数, 病床数, 歯科診療所数, 人口10万対施設数・開設者別	17
第3表 病院数, 病床数, 開設者、二次保健医療圏・保健所・市町村別	19
第4表 一般診療所数, 病床数, 開設者、二次保健医療圏・保健所・市町村別	21
第5表 歯科診療所数, 病床数, 開設者、二次保健医療圏・保健所・市町村別	23
第6表 病院の診療科目(重複計上), 二次保健医療圏・保健所・市町村別	25
第7表 一般診療所の診療科目(重複計上), 二次保健医療圏・保健所・市町村別	27
第8表 歯科診療所の診療科目(重複計上), 二次保健医療圏・保健所・市町村別	29
第9表 病院・一般診療所・歯科診療所の職種別常勤換算従事者数の年次推移	30
第10表 病院の常勤換算従事者数, 職種、二次保健医療圏・保健所・市町村別(病院報告)	31
第11表 一般診療所の常勤換算従事者数, 職種、二次保健医療圏・保健所・市町村別	33
第12表 歯科診療所の常勤換算従事者数, 職種、二次保健医療圏・保健所・市町村別	35
第13表 施設数, 病床数, 人口10万対、二次保健医療圏・保健所別	36
図1 グラフでみる人口10万対施設数(全国・沖縄県・二次保健医療圏・保健所)	37
図2 グラフでみる人口10万対病床数(全国・沖縄県・二次保健医療圏・保健所)	38
第14表 都道府県別にみた施設数及び人口10万対施設数	39
図3 グラフでみる都道府県別人口10万対施設数(病院・一般診療所・歯科診療所)	40
第15表 都道府県別にみた病床数及び人口10万対病床数	41
図4 グラフでみる都道府県別人口10万対病床数(病院・一般診療所)	42
第16表 都道府県別にみた療養病床を有する施設数・病床数	43
第17表 都道府県別にみた病院の常勤換算従事者数及び100床当たり常勤換算従事者数(病院報告)	44
第18表 都道府県別にみた病院の常勤換算医師数及び人口10万対常勤換算医師数の年次推移(病院報告)	45

## 2 病院報告

平成27年 病院報告の概要	46
1 患者数	46
(1) 1日平均在院・新入院・退院・外来患者数	46

2 病床利用率	47
3 平均在院日数	47

### 統計表

(年次推移)

第1表 年間患者数の年次推移, 病院-病床の種類別	48
第2表 1日平均患者数の年次推移, 病院-病床の種類別	49
第3表 人口10万対1日平均患者数の年次推移, 病院-病床の種類別	50
第4表 病床利用率の年次推移, 病院-病床の種類別	51
第5表 病床数の年次推移, 病院-病床の種類別	51
第6表 平均在院日数の年次推移, 病院-病床の種類別	51

(月別)

第7表 年間患者数, 病院-病床の種類・月別	52
第8表 月末在院患者数, 病院-病床の種類・月別	53
第9表 病床利用率, 病院-病床の種類・月別	53
第10表 月末病床数, 病院-病床の種類・月別	53

(開設者別)

第11表 病院数, 病院の種類・開設者別(6月末現在)	53
第12表 年間患者数, 病院-病床の種類・開設者別	54
第13表 月末在院患者数, 病院-病床の種類・開設者別(6月末現在)	55
第14表 病床利用率, 病院-病床の種類・開設者別	55
第15表 月末病床数, 病院-病床の種類・開設者別(6月末現在)	55
第16表 平均在院日数, 病院-病床の種類・開設者別	55

第17表 療養病床の患者数, 病院-診療所別	56
第18表 二次保健医療圏別にみた病床利用率及び平均在院日数	56
第19表 二次保健医療圏別にみた1日平均在院患者数及び外来患者数	56
第20表 都道府県別にみた人口10万対1日平均患者数	57
図1 グラフでみる都道府県別人口10万対1日平均患者数	58
第21表 都道府県別にみた病床利用率及び平均在院日数	59
図2 グラフでみる都道府県別病床利用率及び平均在院日数	60
第22表 都道府県別にみた1日平均在院患者数の構成割合	61

### 3 医師・歯科医師・薬剤師調査

平成26年 医師・歯科医師・薬剤師調査の概要	62
1 医師	63
(1) 施設・業務の種別にみた医師数	63
(2) 医療施設に従事する医師数	64
2 歯科医師	67
(1) 施設・業務の種別にみた歯科医師数	67
(2) 医療施設に従事する歯科医師数	68
3 薬剤師	70
(1) 施設・業務の種別にみた薬剤師数	70
(2) 薬局・医療施設に従事する薬剤師数	71

### 統計表

第1表 医師・歯科医師・薬剤師数の年次推移, 施設・業務の種別・性別	72
第2表 医師・歯科医師・薬剤師数, 前回比・人口10万対、従業地による二次保健医療圏・保健所別	73
第3表 医療施設従事医師・歯科医師・薬剤師数, 前回比・人口10万対、従業地による二次保健医療圏・保健所別	74
図1 グラフでみる人口10万対医療施設従事医師・歯科医師・薬剤師数(全国・沖縄県・二次保健医療圏・保健所)	75
第4表 人口10万対医療施設従事医師・歯科医師・薬剤師数の年次推移, 従業地による二次保健医療圏・保健所別	76
第5表 医師数, 業務の種別、従業地による二次保健医療圏・保健所・市町村別	77

第6表	歯科医師数, 業務の種別、従業地による二次保健医療圏・保健所・市町村別	79
第7表	薬剤師数, 業務の種別、従業地による二次保健医療圏・保健所・市町村別	81
第8表	医療施設従事医師数, 主たる診療科、従業地による二次保健医療圏・保健所・市町村別	83
第9表	医療施設従事医師数, 診療科(複数回答)、従業地による二次保健医療圏・保健所・市町村別	85
第10表	医療施設従事歯科医師数, 診療科(主たる一複数回答)、従業地による二次保健医療圏・保健所・市町村別	87
第11表	従業地による都道府県別にみた医師・歯科医師・薬剤師数	88
第12表	従業地による都道府県別にみた人口10万対医療施設従事医師・歯科医師・薬剤師数	89
図2	グラフでみる都道府県別人口10万対医療施設従事医師・歯科医師・薬剤師数	90
第13表	従業地による都道府県別にみた人口10万対医療施設従事医師・歯科医師・薬剤師数の年次推移	91
第14表	従業地による都道府県別にみた人口10万対医療施設従事医師, 主たる診療科(小児科・産婦人科 産科・外科)・専門性資格(小児科専門医・産婦人科専門医・外科の専門医)別	92
第15表	全国の医療施設従事医師数, 主たる診療科、施設の種別、性別	93

#### 4 衛生行政報告例

平成26年	衛生行政報告例(就業医療関係者)の概要	94
第1表	都道府県別にみた就業保健師・助産師・看護師・准看護師数及び率(人口10万対)	95
第2表	都道府県別にみた就業歯科衛生士・歯科技工士数及び率(人口10万対)	96
第3表	都道府県別にみた就業あん摩マッサージ指圧師・はり師・きゅう師・柔道整復師数及び率(人口10万対)	97
<b>保健師・助産師・看護師・准看護師</b>		
第4表	就業助産師数, 就業場所、年齢階級別(報告表第44)	98
第5表	就業保健師数, 就業場所、性・年齢階級別(報告表第43)	99
第6表	就業看護師数, 就業場所、性・年齢階級別(報告表第45)	101
第7表	就業准看護師数, 就業場所、性・年齢階級別(報告表第46)	103
第8表	就業保健師・助産師・看護師・准看護師の従事期間状況(報告表第47)	105
<b>歯科衛生士・歯科技工士・歯科技工所</b>		
第9表	就業歯科衛生士数, 就業場所、年齢階級別(報告表第39)	106
第10表	就業歯科技工士数, 就業場所、年齢階級別(報告表第40)	106
第11表	歯科技工所数, 歯科技工士数別(報告表第41)	106
<b>あん摩マッサージ指圧・はり・きゅう・柔道整復</b>		
第12表	就業あん摩マッサージ指圧師・はり師・きゅう師・柔道整復師数(報告表第37)	107
第13表	あん摩マッサージ及び指圧・はり・きゅう並びに柔道整復の施術所数(報告表第38)	107
<b>調理師</b>		
第14表	就業調理師数(報告表第11)	107

#### 年度報

##### 精神保健福祉

第1表	精神障害者申請・通報・届出及び移送の状況(報告表第1)	108
第2表	精神障害者措置入院・仮退院状況(報告表第2)	108
第3表	医療保護入院・応急入院及び移送による入院届出状況(報告表第3)	109
第4表	精神医療審査会の審査状況(報告表第4)	109
第5表	精神障害者保健福祉手帳交付台帳登載数(報告表第5)	110
第6表	精神保健福祉センターにおける相談、デイケア、訪問指導等の状況(報告表第6)	110
第7表	精神保健福祉センターにおける技術指導等の状況(報告表第7)	111
第8表	精神保健福祉センターにおける職種別職員設置状況(報告表第8)	111

##### 栄養

第9表	栄養士免許交付数(報告表第9)	111
第10表	調理師免許交付数(報告表第10)	111
第11表	給食施設数・管理栄養士数・栄養士数・調理師数(報告表第12)	112
第12表	特定給食施設に対する指導・監督数(報告表第13)	113

## 衛生検査

第13表	地方衛生研究所における衛生検査件数, 依頼経路・検査の種類別(報告表第14)	114
第14表	衛生検査機関における機器設備状況(報告表第15)	116
第15表	地方衛生研究所における職種別職員設置状況(報告表第16)	116

## 生活衛生

第16表	特定建築物における環境衛生の状況(報告表第17)	116
第17表	建築物環境衛生に係る登録営業所の状況(報告表第18)	118
第18表	墓地・火葬場・納骨堂数(報告表第19)	118
第19表	埋葬・火葬・改葬数(報告表第20)	118
第20表	興行場数(報告表第21)	118
第21表	ホテル・旅館・簡易宿所・下宿の施設数(報告表第22)	119
第22表	公衆浴場数(報告表第23)	119
第23表	理容所の施設数(報告表第24)	119
第24表	美容所の施設数(報告表第25)	119
第25表	クリーニング師免許・クリーニング所の状況(報告表第26)	119

## 食品衛生

第26表	許可を要する食品関係営業施設の状況(報告表第27)	120
第27表	許可を要しない食品関係営業施設の状況(報告表第28)	121
第28表	食品衛生管理者数(報告表第29)	121
第29表	製菓衛生師免許交付数(報告表第30)	121
第30表	食品等の収去試験状況(報告表第31)	122
第31表	環境衛生及び食品衛生関係職員数(報告表第34)	123

## 乳肉衛生

第32表	乳の収去試験状況(報告表第32)	124
第33表	乳処理量状況(報告表第33)	124

## 医療

第34表	医療法第25条の規定に基づく立入検査等状況(報告表第35)	125
第35表	医療法人に対する指導・監督数(報告表第36)	125
第36表	准看護師免許交付数(報告表第42)	125
第37表	助産所数(報告表第48)	125

## 薬事

第38表	薬局数・無薬局村数・登録販売者数(報告表第49)	125
第39表	医薬品等営業許可・届出施設数及び薬事監視状況(報告表第50)	126
第40表	毒物劇物営業登録・許可・届出施設数及び毒物劇物監視状況(報告表第51)	127

## 母体保護

第41表	不妊手術件数, 事由、性・年齢階級別(報告表第52)	128
第42表	人工妊娠中絶件数, 事由、妊娠週数・年齢階級別(報告表第53)	128

## 特定医療(指定難病)・特定疾患

第43表	特定医療費(指定難病)受給者証所持者数、対象疾患、年齢階級別(報告表第54)	129
第44表	特定医療における支給認定件数, 医療区分・所得区分の状況(報告表第57)	134

## 狂犬病予防

第45表	犬の登録申請数及び狂犬病予防状況(報告表第58)	134
------	--------------------------	-----

# 用語の説明

## 用語の説明

### 1 調査の概要

#### (1) 医療施設調査

##### ア 調査の目的

病院及び診療所(以下「医療施設」という。)について、その分布及び整備の実態を明らかにするとともに、医療施設の診療機能を把握し、医療行政の基礎資料を得ることを目的とする。

##### イ 調査の対象

- ・静態調査 調査時点で開設している全ての医療施設
- ・動態調査 医療法に基づく開設・廃止・変更等の届出を受理又は処分した医療施設

##### ウ 調査の時期

- ・静態調査 3年ごとの10月1日
- ・動態調査 毎月(10月1日から1年間(開設・変更等のあった都度))

#### (2) 病院報告

##### ア 調査の目的

本調査は、全国の病院、療養病床を有する診療所における患者の利用状況及び病院の従事者の状況を把握し、医療行政の基礎資料を得ることを目的とする。

##### イ 調査事項

- ・患者票 在院患者数、新入院患者数、退院患者数、外来患者数等
- ・従事者票 病院の医師、歯科医師、薬剤師、看護師等の数

##### ウ 調査の時期

- ・患者票 毎月(1月から1年間)
- ・従事者票 毎年10月1日現在

#### (3) 医師・歯科医師・薬剤師調査

##### ア 調査の目的

本調査は、医師、歯科医師及び薬剤師について、性、年齢、業務の種別、従事場所及び診療科名(薬剤師を除く。)等による分布を明らかにし、厚生労働行政の基礎資料を得ることを目的とする。

##### イ 調査の時期

2年ごとの12月31日現在

#### (4) 衛生行政報告例

##### ア 調査の目的、沿革

衛生行政報告例は、衛生関係諸法規の施行に伴う各都道府県、指定都市及び中核市における衛生行政の実態を把握し、衛生行政運営の基礎資料を得ることを目的とする。

平成12年度より厚生省報告例(衛生関係)が廃止になり、衛生行政報告例として実施。平成14年1月より母体保護統計が衛生行政報告例に統合。

##### イ 報告の種類、事項

年度報、隔年報(就業医療関係者)

精神保健福祉関係、栄養関係、衛生検査関係、生活衛生関係、食品衛生関係、乳肉衛生関係、医療関係、薬事関係、母体保護関係、特定疾患(難病)関係、狂犬病予防関係



(5) 地域保健・健康増進事業報告の調査結果について

ア 調査の目的

地域保健・健康増進事業報告は、地域住民の健康の保持及び増進を目的とした地域の特性に応じた保健施策の展開等を実施主体である保健所及び市区町村ごとに把握し、国及び地方公共団体の地域保健施策の効率的・効果的な推進のための基礎資料を得ることを目的とする。

イ 備考

平成11年度より地域保健事業報告と老人保健事業報告が統合され、地域保健・老人保健事業として実施された。平成20年度より老人保健法の改正に伴い、地域保健・健康増進事業報告として名称変更された。

ウ 調査結果

調査結果については、以下の「厚生労働省」ホームページ、または「政府統計の総合窓口(e-Stat)」から閲覧できる。

厚生労働省 <http://www.mhlw.go.jp/toukei/list/32-19.html>

## 2 ホームページによる統計資料閲覧

(1) 厚生統計の調査結果が閲覧可能なホームページ

政府統計の総合窓口(e-Stat) <http://www.e-stat.go.jp/>

厚生労働省 <http://www.mhlw.go.jp/toukei/itiran/>

(2) 沖縄県衛生統計年報が閲覧可能なホームページ

沖縄県保健医療政策課 <http://www.pref.okinawa.jp/site/hoken/hokeniryo/>

## 3 表章記号の規約

計数のない場合	—
計数不明又は計数を表章することが不適當な場合	…
統計項目があり得ない場合	・
比率等が微少(0.05未満)の場合	0.0、0
減少数又は減少率を意味する場合	△

## 4 用語の説明

### (1) 医療施設の種類

病 院	医師又は歯科医師が医業又は歯科医業を行う場所であって、患者20人以上の入院施設を有するもの
一般診療所	医師又は歯科医師が医業又は歯科医業を行う場所(歯科医業のみは除く)であって、患者の入院施設を有しないもの又は患者19人以下の入院施設を有するもの
歯科診療所	歯科医師が歯科医業を行う場所であって、患者の入院施設を有しないもの又は患者19人以下の入院施設を有するもの

### (2) 病院の種類

精神科病院	精神病床のみを有する病院
一般病院	精神科病院以外の病院(平成10年までは伝染病院、平成24年までは結核療養所も除く。)

### (3) 地域医療支援病院

他医療機関から紹介された患者に医療を提供し、また、他医療機関の医師等医療従事者が診療、研究又は研修を行う体制並びに救急医療を提供し得る病院として知事が承認した病院(「医療法」(昭和23年法律第205号)第4条)

### (4) 医育機関

「学校教育法」(昭和22年法律第26号)において、医学又は歯学の教育を行うことに付随して設けられた病院及び分院をいい、大学研究附属病院も含む。

### (5) 病床の種類

精神病床	精神疾患を有する者を入院させるための病床
感染症病床	「感染症の予防及び感染症の患者に対する医療に関する法律」(平成10年法律第114号)に規定する一類感染症、二類感染症(結核を除く)、新型インフルエンザ等感染症及び指定感染症並びに新感染症の患者を入院させるための病床
結核病床	結核の患者を入院させるための病床
療養病床	病院の病床(精神病床、感染症病床、結核病床を除く)又は一般診療所の病床のうち主として長期にわたり療養を必要とする患者を入院させるための病床
一般病床	精神病床、感染症病床、結核病床、療養病床以外の病床
介護療養病床	療養病床のうち、「健康保険法等の一部を改正する法律(平成18年法律第83号)附則第130条の2第1項の規程によりなおその効力を有するものとされた介護保険法」に規定する都道府県知事の指定介護療養型医療施設としての指定に係る病床

### (6) 開設者の分類

大分類	小分類
国	厚生労働省、独立行政法人国立病院機構、国立大学法人、独立行政法人労働者健康福祉機構、国立高度専門医療研究センター、独立行政法人地域医療機能推進機構、その他(国の機関)
公的医療機関	都道府県、市町村、地方独立行政法人、日赤、済生会、北海道社会事業協会、厚生連、国民健康保険団体連合会
社会保険関係団体	健康保険組合及びその連合会、共済組合及びその連合会、国民健康保険組合
医療法人	医療法人
個人	個人
その他	公益法人、私立学校法人、社会福祉法人、医療生協、会社、その他法人

(7) 在院患者

病院の全病床及び診療所の療養病床に、毎日24時現在在院している患者をいう。

(8) 新入院患者、退院患者

毎月中における新たに入院した患者、退院した患者をいい、入院してその日のうちに退院した患者も含む。

(9) 外来患者

新来、再来、往診及び巡回診療患者の区別なく、すべてを合計したものをいい、同一患者が2つ以上の診療科で診療を受け、それぞれの科で診療録が作成された場合は、それぞれの診療科の外来患者として取扱う。

(10) 1日平均在院患者数

$$\frac{\text{年間在院患者延数}}{\text{当該年の年間日数※}}$$

※年間日数365日(閏年の場合は366日)

(11) 1日平均外来患者数

平成27年は365日  
平成26年は365日

$$\frac{\text{年間外来患者延数}}{\text{当該年の年間日数※}}$$

(12) 病床利用率

$$\frac{\text{月間在院患者延数の1月～12月の合計}}{\text{(月間日数×月末病床数)の1月～12月の合計}} \times 100$$

(13) 月末病床利用率

$$\frac{\text{月末在院患者数}}{\text{月末病床数}} \times 100$$

(14) 平均在院日数

$$\frac{\text{年間在院患者延数}}{1/2 \times (\text{年間新入院患者数} + \text{年間退院患者数})}$$

療養病床等については、次式による

$$\frac{\text{年間在院患者延数}}{1/2 \times \left( \begin{array}{l} \text{年間} \\ \text{新入院} \\ \text{患者数} \end{array} + \begin{array}{l} \text{同一医療機関内の} \\ \text{他の病床から} \\ \text{移された患者数} \end{array} + \begin{array}{l} \text{年間} \\ \text{退院} \\ \text{患者数} \end{array} + \begin{array}{l} \text{同一医療機関内の} \\ \text{他の病床へ} \\ \text{移された患者数} \end{array} \right)}$$

(15) 従事者

10月1日24時現在に在籍する者をいい、有する免許の種類等により計上している。

(16) 常勤換算

従事者について、その職務に従事した1週間の勤務時間(残業は除く)を、当該医療施設の通常の1週間の勤務時間で除した数。

$$\frac{\text{従事者の1週間の勤務時間(残業は除く)}}{\text{医療施設で定めている常勤者の1週間の勤務時間}}$$

## 5 利用上の注意

本年報に収録した各統計の出典は、厚生労働省の「医療施設調査」「病院報告」「医師・歯科医師・薬剤師調査」「衛生行政報告例」であり、これらの情報を本県で分類・集計・加工したものである。

(1) 数値は四捨五入しているため、内訳の合計が「総数」に合わない場合がある。

(2) 人口10万対等比率算出のために用いた人口は、以下のとおりである。

なお、人口推計については、総務省、沖縄県がそれぞれに推計しているため、一致しないことがある。

	医療施設調査、病院報告	医師・歯科医師・薬剤師調査
都道府県単位	平成27年国勢調査人口等基本集計結果(平成27年10月1日現在)の総人口(出典:総務省統計局)	「人口推計(平成26年10月1日現在)」の総人口(出典:総務省統計局)
市町村・保健所単位	平成27年国勢調査人口等基本集計結果(平成27年10月1日現在)の総人口(出典:総務省統計局)	「沖縄県推計人口(平成26年10月1日現在)」の総人口(出典:沖縄県統計課)

(3) 平成25年4月1日に那覇市が中核市に移行したことに伴い、那覇市保健所が開設され、中央保健所が廃止された。保健所の管轄区域も変更されたため、那覇市保健所、南部保健所、中央保健所の年次推移の単純比較が難しい場合がある。

二次保健医療圏	保健所	保健所管轄市町村	
		平成24年3月31日まで	平成25年4月1日から
北部保健医療圏 (1市1町7村)	北部保健所	名護市、国頭村、大宜味村、東村、今帰仁村、本部町、伊江村、伊平屋村、伊是名村	
中部保健医療圏 (3市3町5村)	中部保健所	宜野湾市、沖縄市、うるま市、恩納村、宜野座村、金武町、読谷村、嘉手納町、北谷町、北中城村、中城村	
南部保健医療圏 (5市5町6村)	中央保健所 ※	那覇市、浦添市、渡嘉敷村、座間味村、粟国村、渡名喜村、南大東村、北大東村、久米島町	(廃止)
	那覇市保健所 ※	—	那覇市
	南部保健所 ※	糸満市、豊見城市、南城市、西原町、与那原町、南風原町、八重瀬町	浦添市、糸満市、豊見城市、南城市、西原町、与那原町、南風原町、渡嘉敷村、座間味村、粟国村、渡名喜村、南大東村、北大東村、久米島町、八重瀬町
宮古保健医療圏 (1市1村)	宮古保健所	宮古島市、多良間村	
八重山保健医療圏 (1市2町)	八重山保健所	石垣市、竹富町、与那国町	

## 6 比率の算定に用いた人口

### (1) 平成27年度

「平成27年国勢調査人口等基本集計結果(平成25年10月1日現在)」の総人口

(出典:総務省統計局)

(単位:千人)

都道府県	総人口		
	男女計	男	女
全 国	127,094,745	61,841,738	65,253,007
1 北海道	5,381,733	2,537,089	2,844,644
2 青森県	1,308,265	614,694	693,571
3 岩手県	1,279,594	615,584	664,010
4 宮城県	2,333,899	1,140,167	1,193,732
5 秋田県	1,023,119	480,336	542,783
6 山形県	1,123,891	540,226	583,665
7 福島県	1,914,039	945,660	968,379
8 茨城県	2,916,976	1,453,594	1,463,382
9 栃木県	1,974,255	981,626	992,629
10 群馬県	1,973,115	973,283	999,832
11 埼玉県	7,266,534	3,628,418	3,638,116
12 千葉県	6,222,666	3,095,860	3,126,806
13 東京都	13,515,271	6,666,690	6,848,581
14 神奈川県	9,126,214	4,558,978	4,567,236
15 新潟県	2,304,264	1,115,413	1,188,851
16 富山県	1,066,328	515,147	551,181
17 石川県	1,154,008	558,589	595,419
18 福井県	786,740	381,474	405,266
19 山梨県	834,930	408,327	426,603
20 長野県	2,098,804	1,022,129	1,076,675
21 岐阜県	2,031,903	983,850	1,048,053
22 静岡県	3,700,305	1,820,993	1,879,312
23 愛知県	7,483,128	3,740,844	3,742,284
24 三重県	1,815,865	883,516	932,349
25 滋賀県	1,412,916	696,941	715,975
26 京都府	2,610,353	1,248,972	1,361,381
27 大阪府	8,839,469	4,256,049	4,583,420
28 兵庫県	5,534,800	2,641,561	2,893,239
29 奈良県	1,364,316	643,946	720,370
30 和歌山県	963,579	453,216	510,363
31 鳥取県	573,441	273,705	299,736
32 島根県	694,352	333,112	361,240
33 岡山県	1,921,525	922,226	999,299
34 広島県	2,843,990	1,376,211	1,467,779
35 山口県	1,404,729	665,008	739,721
36 徳島県	755,733	359,790	395,943
37 香川県	976,263	472,308	503,955
38 愛媛県	1,385,262	654,380	730,882
39 高知県	728,276	342,672	385,604
40 福岡県	5,101,556	2,410,418	2,691,138
41 佐賀県	832,832	393,073	439,759
42 長崎県	1,377,187	645,763	731,424
43 熊本県	1,786,170	841,046	945,124
44 大分県	1,166,338	551,932	614,406
45 宮崎県	1,104,069	519,242	584,827
46 鹿児島県	1,648,177	773,061	875,116
47 沖縄県	1,433,566	704,619	728,947

「平成27年国勢調査人口等基本集計結果沖縄県人口(平成25年10月1日現在)」の総人口

(出典:総務省統計局)

(単位:人)

沖縄県 (保健所別)	総人口		
	男女計	男	女
沖 縄 県	1,433,566	704,619	728,947
北部医療圏/北部保健所	101,444	50,954	50,490
中部医療圏/中部保健所	499,000	244,970	254,030
南部医療圏	727,337	356,062	371,275
那覇市保健所	319,435	154,685	164,750
南部保健所	407,902	201,377	206,525
宮古医療圏/宮古保健所	52,380	25,770	26,610
八重山医療圏/八重山保健	53,405	26,863	26,542
1 名 護 市	61,674	30,626	31,048
2 国 頭 村	4,908	2,464	2,444
3 大 宜 味 村	3,060	1,574	1,486
4 東 村	1,720	946	774
5 今 帰 仁 村	9,531	4,794	4,737
6 本 部 町	13,536	6,902	6,634
7 伊 江 村	4,260	2,161	2,099
8 伊 平 屋 村	1,238	666	572
9 伊 是 名 村	1,517	821	696
10 宜 野 湾 市	96,243	47,022	49,221
11 沖 縄 市	139,279	67,522	71,757
12 う る ま 市	118,898	59,409	59,489
13 恩 納 村	10,652	5,464	5,188
14 宜 野 座 村	5,597	2,775	2,822
15 金 武 町	11,232	5,565	5,667
16 読 谷 村	39,504	19,481	20,023
17 嘉 手 納 町	13,685	6,668	7,017
18 北 谷 町	28,308	13,554	14,754
19 北 中 城 村	16,148	7,780	8,368
20 中 城 村	19,454	9,730	9,724
21 那 覇 市	319,435	154,685	164,750
22 浦 添 市	114,232	55,471	58,761
23 糸 満 市	58,547	29,333	29,214
24 豊 見 城 市	61,119	29,761	31,358
25 南 城 市	42,016	21,194	20,822
26 西 原 町	34,508	17,280	17,228
27 与 那 原 町	18,410	8,832	9,578
28 南 風 原 町	37,502	18,429	19,073
29 渡 嘉 敷 村	730	408	322
30 座 間 味 村	870	465	405
31 粟 国 村	759	434	325
32 渡 名 喜 村	430	278	152
33 南 大 東 村	1,329	780	549
34 北 大 東 村	629	379	250
35 久 米 島 町	7,755	4,086	3,669
36 八 重 瀬 町	29,066	14,247	14,819
37 宮 古 島 市	51,186	25,131	26,055
38 多 良 間 村	1,194	639	555
39 石 垣 市	47,564	23,659	23,905
40 竹 富 町	3,998	2,057	1,941
41 与 那 国 町	1,843	1,147	696

## (2) 平成26年度

「人口推計(平成26年10月1日現在)」の総人口

(出典:総務省統計局)

(単位:千人)

都道府県	総人口		
	男女計	男	女
全 国	127,083	61,801	65,282
1 北海道	5,400	2,545	2,855
2 青森県	1,321	620	701
3 岩手県	1,284	614	670
4 宮城県	2,328	1,134	1,194
5 秋田県	1,037	486	551
6 山形県	1,131	543	588
7 福島県	1,935	944	991
8 茨城県	2,919	1,455	1,464
9 栃木県	1,980	984	996
10 群馬県	1,976	973	1,003
11 埼玉県	7,239	3,622	3,617
12 千葉県	6,197	3,082	3,115
13 東京都	13,390	6,608	6,782
14 神奈川県	9,096	4,548	4,548
15 新潟県	2,313	1,119	1,194
16 富山県	1,070	516	554
17 石川県	1,156	560	596
18 福井県	790	382	407
19 山梨県	841	411	430
20 長野県	2,109	1,025	1,084
21 岐阜県	2,041	988	1,053
22 静岡県	3,705	1,824	1,881
23 愛知県	7,455	3,725	3,731
24 三重県	1,825	890	936
25 滋賀県	1,416	699	716
26 京都府	2,610	1,250	1,359
27 大阪府	8,836	4,256	4,579
28 兵庫県	5,541	2,645	2,896
29 奈良県	1,376	649	726
30 和歌山県	971	457	515
31 鳥取県	574	274	300
32 島根県	697	334	363
33 岡山県	1,924	923	1,001
34 広島県	2,833	1,367	1,466
35 山口県	1,408	665	744
36 徳島県	764	363	401
37 香川県	981	473	508
38 愛媛県	1,395	657	738
39 高知県	738	347	391
40 福岡県	5,091	2,403	2,688
41 佐賀県	835	393	442
42 長崎県	1,386	648	739
43 熊本県	1,794	844	950
44 大分県	1,171	554	617
45 宮崎県	1,114	523	591
46 鹿児島県	1,668	780	888
47 沖縄県	1,421	697	724

「沖縄県推計人口(平成26年10月1日現在)」の総人口

(出典:沖縄県統計課)

(単位:人)

二次保健医療圏/ 保健所/市町村	総人口		
	男女計	男	女
沖 縄 県	1,422,536	698,275	724,261
北部医療圏/北部保健所	101,416	50,993	50,423
中部医療圏/中部保健所	490,442	240,258	250,184
南部医療圏	725,293	354,794	370,499
那覇市保健所	320,719	154,671	166,048
南部保健所	404,574	200,123	204,451
宮古医療圏/宮古保健所	52,732	25,964	26,768
八重山医療圏/八重山保健	52,653	26,266	26,387
1 名 護 市	61,474	30,671	30,803
2 国 頭 村	4,860	2,439	2,421
3 大 宜 味 村	3,156	1,629	1,527
4 東 村	1,724	956	768
5 今 帰 仁 村	9,263	4,617	4,646
6 本 部 町	13,586	6,890	6,696
7 伊 江 村	4,530	2,295	2,235
8 伊 平 屋 村	1,321	684	637
9 伊 是 名 村	1,502	812	690
10 宜 野 湾 市	94,840	46,007	48,833
11 沖 縄 市	132,694	64,360	68,334
12 う る ま 市	119,095	59,338	59,757
13 恩 納 村	10,423	5,336	5,087
14 宜 野 座 村	5,601	2,770	2,831
15 金 武 町	11,121	5,467	5,654
16 読 谷 村	39,238	19,321	19,917
17 嘉 手 納 町	13,640	6,636	7,004
18 北 谷 町	28,100	13,533	14,567
19 北 中 城 村	16,444	7,840	8,604
20 中 城 村	19,246	9,650	9,596
21 那 覇 市	320,719	154,671	166,048
22 浦 添 市	112,517	54,849	57,668
23 糸 満 市	58,503	29,397	29,106
24 豊 見 城 市	60,846	29,635	31,211
25 南 城 市	40,954	20,684	20,270
26 西 原 町	34,862	17,393	17,469
27 与 那 原 町	18,170	8,789	9,381
28 南 風 原 町	37,142	18,253	18,889
29 渡 嘉 敷 村	734	410	324
30 座 間 味 村	872	456	416
31 粟 国 村	825	448	377
32 渡 名 喜 村	432	251	181
33 南 大 東 村	1,410	829	581
34 北 大 東 村	692	441	251
35 久 米 島 町	8,142	4,308	3,834
36 八 重 瀬 町	28,473	13,980	14,493
37 宮 古 島 市	51,614	25,360	26,254
38 多 良 間 村	1,118	604	514
39 石 垣 市	47,067	23,424	23,643
40 竹 富 町	4,027	2,053	1,974
41 与 那 国 町	1,559	789	770

# 1 医療施設調査

## 平成27年 医療施設調査の概要

平成27年10月1日現在における沖縄県の医療施設のうち、「休止・1年以上休診中」の施設を除いた「活動中の施設」について取りまとめたものである。

### 1 施設数

平成27年10月1日現在における沖縄県の医療施設数は1,597施設で、前年に比べ11施設増加している。「病院」は94施設で、前年に比べ増減はなく、「一般診療所」は888施設で、前年に比べ14施設増加、「歯科診療所」は615施設で、前年に比べ3施設減少している。

一般病院のうち「療養病床を有する病院」は66施設(病院総数の70.2%)で、前年に比べ26施設増加している。

一般診療所は「有床」が94施設(一般診療所総数の10.6%)で、前年に比べ11施設減少し、このうち「療養病床を有する一般診療所」は15施設で前年に比べ増減はない。「無床」は794施設(同89.4%)で前年に比べ25施設増加している。(表1、2)

また、人口10万対施設数でみると、「病院」6.6施設、「一般診療所」61.9施設、「歯科診療所」42.9施設となっている。(表3)

表1 施設の種別別にみた施設数

各年10月1日現在

	施設数		対前年		構成割合(%)		全国(平成27年)	
	平成26年	平成27年	増減数	増減率(%)	平成26年	平成27年	施設数	構成割合(%)
総数	1,586	1,597	11	0.7	・	・	178,212	・
病院	94	94	-	-	100.0	100.0	8,480	100.0
精神科病院	13	13	-	-	13.8	13.8	1,064	12.5
一般病院	81	81	-	-	86.2	86.2	7,416	87.5
療養病床を有する 病院(再掲)	40	66	26	65.0	42.6	70.2	6,462	76.2
地域医療支援病院 (再掲)	10	10	-	-	10.6	10.6	515	6.1
一般診療所	874	888	14	1.6	100.0	100.0	100,995	100.0
有床	105	94	△ 11	△ 10.5	12.0	10.6	7,961	7.9
療養病床を有する 一般診療所(再掲)	15	15	-	-	1.7	1.7	1,050	1.0
無床	769	794	25	3.3	88.0	89.4	93,034	92.1
歯科診療所	618	615	△ 3	△ 0.5	100.0	100.0	68,737	100.0
有床	2	2	-	-	0.3	0.3	29	0.0
無床	616	613	△ 3	△ 0.5	99.7	99.7	68,708	100.0



図1-1 医療施設数の年次推移

各年10月1日現在



表2 施設の種別別にみた施設数の動態状況

(平成26年10月～平成27年9月)

	平成26年 10月1日 現在	増減数	増減				種別等 の変更	平成27年 10月1日 現在
			増		減			
			開設	再開	廃止	休止		
総数	1,586	11	81	2	63	9	-	1,597
病院	94	-	1	-	1	-	-	94
精神科病院	13	-	-	-	-	-	-	13
一般病院	81	-	1	-	1	-	-	81
一般診療所	874	14	66	1	47	6	-	888
歯科診療所	618	△ 3	14	1	15	3	-	615

表3 人口10万対施設数

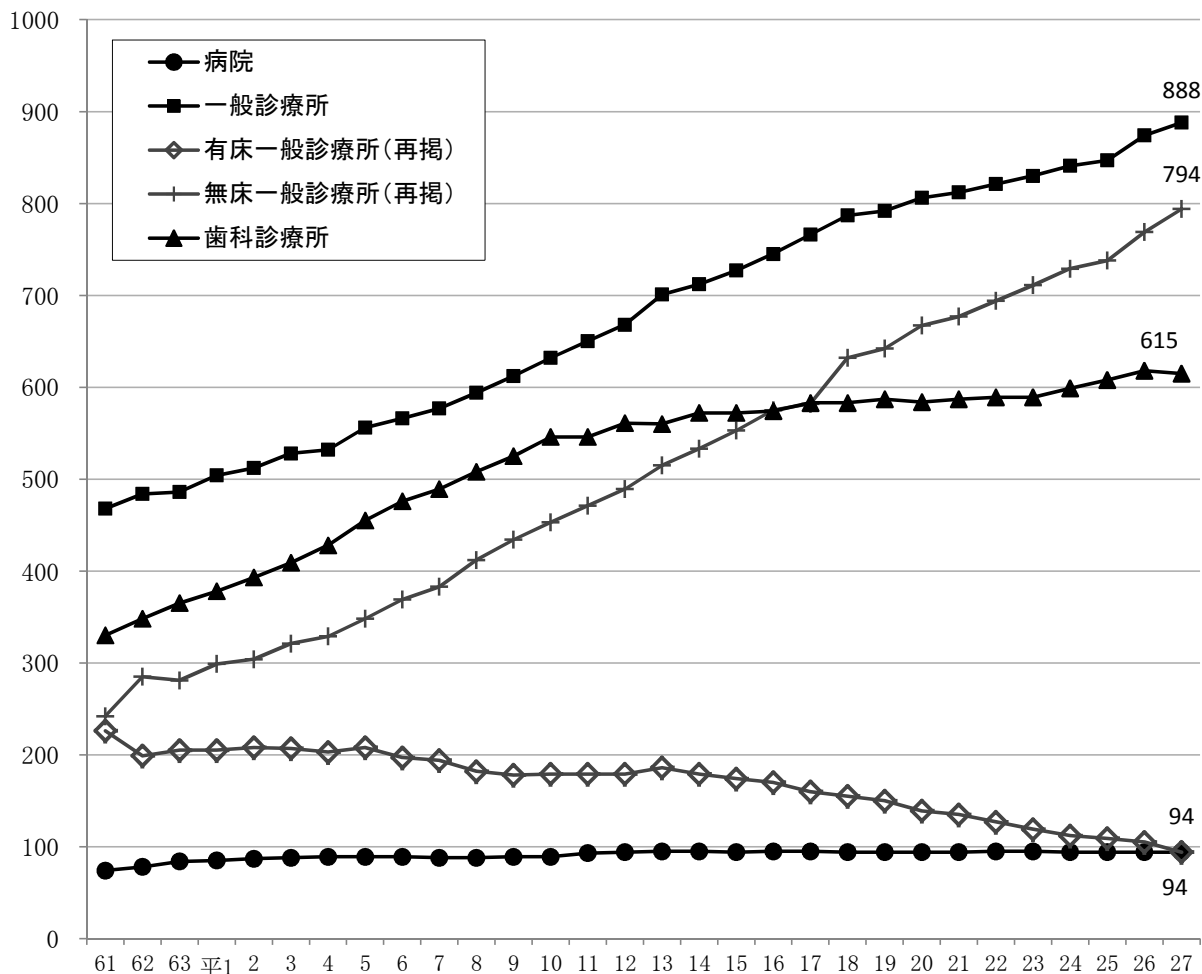
平成27年10月1日現在

施設の種別別施設数		病院			一般診療所		歯科診療所
		精神科病院	一般病院	有床	無床		
施設の種別別施設数	全国	8,480	1,064	7,416	100,995	7,961	68,737
	沖縄県	94	13	81	888	94	615
人口10万対施設数	全国	6.7	0.8	5.8	79.5	6.3	54.1
	沖縄県	6.6	0.9	5.7	61.9	6.6	42.9

## 2 開設者別にみた施設数

施設数を開設者別にみると、病院は「医療法人」が66施設(病院総数の70.2%)と最も多く、次いで「公的医療機関」が9施設(同9.6%)となっている。一般診療所は「個人」が387施設(一般診療所総数の43.6%)と最も多く、次いで「医療法人」が362施設(同40.8%)となっている。歯科診療所は「個人」が493施設(歯科診療所総数の80.2%)と最も多くなっている。

前年と比べると、病院は開設者別の施設数に増減はない。一般診療所は「医療法人」が8施設、「個人」が3施設、「その他」が3施設増加している。歯科診療所は「医療法人」が1施設増加し、「個人」が4施設減少している。(表4)

表4 開設者別にみた施設数

	施設数				対前年		構成割合(%)	
	平成24年	平成25年	平成26年	平成27年	増減数	増減率(%)	平成26年	平成27年
病院	94	94	94	94	-	-	100.0	100.0
国	6	6	6	6	-	-	6.4	6.4
公的医療機関	9	9	9	9	-	-	9.6	9.6
社会保険関係団体	-	-	-	-	-	-	-	-
医療法人	65	65	66	66	-	-	70.2	70.2
個人	3	3	2	2	-	-	2.1	2.1
その他	11	11	11	11	-	-	11.7	11.7
一般診療所	841	847	874	888	14	1.6	100.0	100.0
国	11	11	10	10	-	-	1.1	1.1
公的医療機関	34	34	33	33	-	-	3.8	3.7
社会保険関係団体	6	6	6	6	-	-	0.7	0.7
医療法人	331	332	354	362	8	2.3	40.5	40.8
個人	368	376	384	387	3	0.8	43.9	43.6
その他	91	88	87	90	3	3.4	10.0	10.1
歯科診療所	599	608	618	615	△ 3	△ 0.5	100.0	100.0
国	-	-	-	-	-	-	-	-
公的医療機関	11	11	11	11	-	-	1.8	1.8
社会保険関係団体	-	-	-	-	-	-	-	-
医療法人	102	111	109	110	1	0.9	17.6	17.9
個人	485	485	497	493	△ 4	△ 0.8	80.4	80.2
その他	1	1	1	1	-	-	0.2	0.2

### 3 病床数

医療施設の病床数をみると、全病床数は20,057床で、前年に比べ57床減少している。

病院は18,902床で、前年に比べ9床増加しており、一般診療所は1,150床で、前年に比べ66床減少、歯科診療所は5床で、前年に比べ増減はない。

病院の病床を病床の種類別にみると、「一般病床」は9,571床(病院の全病床数の50.6%)で、前年に比べ34床減少しており、「精神病床」、「感染症病床」、「結核病床」に増減はない。療養病床は3,828床(同20.3%)で、前年に比べ43床増加している。

一般診療所の「療養病床」は168床で、前年に比べ増減はない。(表5)

1施設当たりの平均病床数は、病院は201.1床で、前年に比べ増減はない。有床一般診療所は12.2床で、前年に比べ0.6床増加している。(表6)

人口10万対病床数でみると、病院が1,318.5床で一般診療所が80.2床となっている。(表7)

表5 病床の種類別にみた病床数

各年10月1日現在

	病床数		対前年		構成割合(%)		全国(平成27年)	
	平成26年	平成27年	増減数	増減率(%)	平成26年	平成27年	病床数	構成割合(%)
総数	20,114	20,057	△ 57	△ 0.3	...	...	1,673,669	...
病院	18,893	18,902	9	0.0	100.0	100.0	1,565,968	100.0
精神病床	5,412	5,412	-	-	28.6	28.6	336,282	21.5
精神科病院	3,385	3,385	-	-	17.9	17.9	251,631	16.1
一般病院	2,027	2,027	-	-	10.7	10.7	84,651	5.4
感染症病床	24	24	-	-	0.1	0.1	1,814	0.1
結核病床	67	67	-	-	0.4	0.4	5,496	0.4
療養病床	3,785	3,828	43	1.1	20.0	20.3	328,406	21.0
一般病床	9,605	9,571	△ 34	△ 0.4	50.8	50.6	893,970	57.1
一般診療所	1,216	1,150	△ 66	△ 5.4	100.0	100.0	107,626	100.0
(再掲)療養病床	168	168	-	-	13.8	14.6	10,657	9.9
歯科診療所	5	5	-	-	...	...	75	...

表6 施設別にみた1施設当たり病床数

各年10月1日現在

	病床数				対前年		全国
	平成24年	平成25年	平成26年	平成27年	増減数	増減率(%)	平成27年
病院	201.6	200.5	201.1	201.1	-	-	184.7
精神科病院	260.5	260.4	260.4	260.4	-	-	236.5
一般病院	192.1	190.9	191.5	191.6	0.1	0.0	177.2
一般診療所(有床)	11.6	11.5	11.6	12.2	0.6	5.5	13.5

表7 人口10万対病床数

各年10月1日現在

	病床数		対前年		全国
	平成26年	平成27年	増減数	増減率(%)	平成27年
病院	1,329.6	1,318.5	△ 11.1	△ 0.8	1,232.1
精神病床	380.9	377.5	△ 3.4	△ 0.9	264.6
感染症病床	1.7	1.7	-	-	1.4
結核病床	4.7	4.7	-	-	4.3
療養病床	266.4	267.0	0.6	0.2	258.4
一般病床	675.9	667.6	△ 8.3	△ 1.2	703.4
一般診療所	85.6	80.2	△ 5.4	△ 6.3	84.7

図1-2 病床の種類別に見た病床数の年次推移



表8 病床の種類別に見た病床数の年次推移

各年10月1日現在

	平成16	17	18	19	20	21	22	23	24	25	26	27
病床総数	21,770	21,671	21,523	21,351	20,977	20,749	20,650	20,382	20,253	20,107	20,114	20,057
病院	19,774	19,766	19,689	19,579	19,346	19,154	19,154	18,997	18,950	18,850	18,893	18,902
精神病床	5,630	5,622	5,620	5,599	5,521	5,521	5,521	5,469	5,469	5,408	5,412	5,412
感染症病床	18	18	18	18	18	24	24	24	24	24	24	24
結核病床	131	131	131	81	81	71	71	71	71	67	67	67
療養病床	4,372	4,383	4,092	4,119	4,123	3,885	3,829	3,829	3,786	3,790	3,785	3,828
一般病床	9,623	9,612	9,828	9,762	9,603	9,653	9,709	9,604	9,600	9,561	9,605	9,571
一般診療所	1,994	1,903	1,832	1,770	1,629	1,593	1,494	1,380	1,298	1,252	1,216	1,150
(再掲)療養病床	273	287	267	267	263	263	229	208	176	176	168	168
歯科診療所	2	2	2	2	2	2	2	5	5	5	5	5

#### 4 従事者数の状況

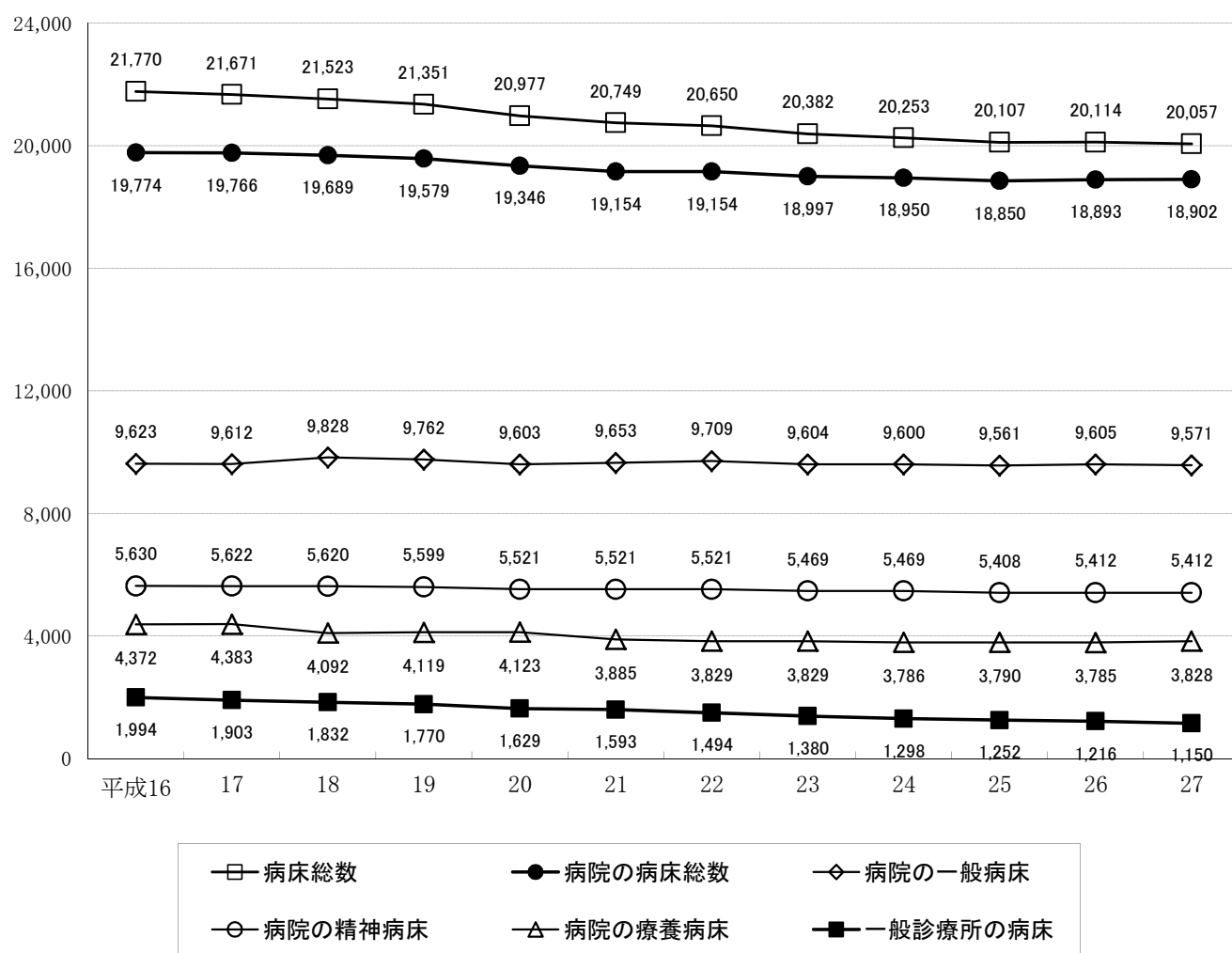
病院の従事者数については病院報告の結果を用い、一般診療所・歯科診療所については医療施設静態調査の結果を用いた。なお、病院報告(従事者票)は毎年10月1日現在で調査を行い、医療施設静態調査は3年毎の10月1日現在で調査を行っている。

##### (1) 病院の常勤換算従事者数(病院報告)

平成27年10月1日現在、病院の常勤換算従事者総数は29,318.2人で、前年に比べ410.9人、1.4%増加している。

常勤換算従事者数を職種別にみると、「医師」は2,660.5人で、前年に比べ88.6人、3.4%増加している。このうち「医師(常勤)」は2,435人で、前年に比べ74.0人、3.1%増加し、「医師(非常勤)」は225.5人で、前年に比べ14.6人、6.9%増加している。

「歯科医師」は67.1人で、前年に比べ3.2人、5.0%増加し、「薬剤師」は522.4人で、前年に比べ18.7人、3.7%増加している。「看護師」、「准看護師」と「看護業務補助者」をあわせた看護業務従事者は15,294.4人で、前年に比べ0.5人増加しほぼ前年並となっている。

100床当たり従事者は「医師」が14.1人、「歯科医師」が0.4人、「薬剤師」が2.8人、「看護業務従事者」が80.8人となっている。(表10、第10表)

##### (2) 一般診療所の常勤換算従事者数

平成26年10月1日現在、一般診療所の常勤換算従事者総数は7,959.0人で、職種別にみると、「医師」は1,114.4人、「看護師」、「准看護師」と「看護業務補助者」をあわせた看護業務従事者は2,611.7人となっている。(表9、第11表)

##### (3) 歯科診療所の常勤換算従事者数

平成26年10月1日現在、歯科診療所の常勤換算従事者総数は2,993.6人で、職種別にみると、「歯科医師」は790.2人、「歯科衛生士」は892.9人、「歯科技工士」は105.0人となっている。(表9、第12表)

表9 主な職種別にみた診療所の常勤換算従事者数

(単位:人)

各年10月1日現在

	一般診療所				歯科診療所			
	平成23年	平成26年	増減数	増減率(%)	平成23年	平成26年	増減数	増減率(%)
総数	9,304.2	7,959.0	△ 1,345.2	△ 14.5	3,143.3	2,993.6	△ 149.7	△ 4.8
医師	1,028.6	1,114.4	85.8	8.3	-	-	-	・
歯科医師	20.8	19.3	△ 1.5	△ 7.2	783.0	790.2	7.2	0.9
薬剤師	33.5	16.3	△ 17.2	△ 51.3	-	1.0	1.0	・
看護師	1,180.6	1,248.6	68.0	5.8	3.3	3.4	0.1	3.0
准看護師	1,086.8	968.8	△ 118.0	△ 10.9	5.4	0.3	△ 5.1	△ 94.4
看護業務補助者	577.1	394.3	△ 182.8	△ 31.7	...	...	...	...
歯科衛生士	11.7	7.7	△ 4.0	△ 34.2	855.3	892.9	37.6	4.4
歯科技工士	3.0	3.0	-	-	125.5	105.0	△ 20.5	△ 16.3
歯科業務補助者	...	...	...	...	974.2	801.2	△ 173.0	△ 17.8

表10 職種別にみた病院の常勤換算従事者数及び100床当たり従事者数

(単位:人)

各年10月1日現在

		従事者数		対前年		100床当たり従事者数	
		平成26年	平成27年	増減数	増減率(%)	沖縄県	全国
常勤換算	総数	28,907.3	29,318.2	410.9	1.4	155.1	132.8
	1 医師	2,571.9	2,660.5	88.6	3.4	14.1	13.7
	常勤	2,361	2,435	74.0	3.1	12.9	11.1
	非常勤	210.9	225.5	14.6	6.9	1.2	2.6
	2 歯科医師	63.9	67.1	3.2	5.0	0.4	0.6
	常勤	59	63	4.0	6.8	0.3	0.5
	非常勤	4.9	4.1	△ 0.8	△ 16.3	-	0.1
	3 薬剤師	503.7	522.4	18.7	3.7	2.8	3.1
	4 保健師	139.3	163.2	23.9	17.2	0.9	0.3
	5 助産師	323.0	297.0	△ 26.0	△ 8.0	1.6	1.4
	6 看護師	10,003.8	10,272.1	268.3	2.7	54.3	50.3
	7 准看護師	1,992.2	1,856.5	△ 135.7	△ 6.8	9.8	8.3
	8 看護業務補助者	3,297.9	3,165.8	△ 132.1	△ 4.0	16.7	12.3
	9 理学療法士 (PT)	1,007.3	1,053.4	46.1	4.6	5.6	4.5
	10 作業療法士 (OT)	807.5	809.6	2.1	0.3	4.3	2.6
	11 視能訓練士	19.7	18.1	△ 1.6	△ 8.1	0.1	0.3
	12 言語聴覚士	225.5	235.8	10.3	4.6	1.2	0.9
	13 義肢装具士	2.0	1.0	△ 1.0	△ 50.0	-	-
	14 歯科衛生士	89.9	90.8	0.9	1.0	0.5	0.4
	15 歯科技工士	8.0	7.0	△ 1.0	△ 12.5	-	-
	16 診療放射線技師	453.9	469.8	15.9	3.5	2.5	2.8
	17 診療エックス線技師	2.0	3.0	1.0	50.0	-	-
	18 臨床検査技師	653.2	684.6	31.4	4.8	3.6	3.5
	19 衛生検査技師	1.0	2.0	1.0	100.0	-	-
	20 臨床工学技士	204.1	227.0	22.9	11.2	1.2	1.2
	21 あん摩マッサージ指圧師	14.0	13.0	△ 1.0	△ 7.1	0.1	0.1
	22 柔道整復師	-	-	-	-	-	-
	23 管理栄養士	264.1	282.3	18.2	6.9	1.5	1.4
	24 栄養士	46.0	39.0	△ 7.0	△ 15.2	0.2	0.3
	25 精神保健福祉士	248.7	241.5	△ 7.2	△ 2.9	1.3	0.6
	26 社会福祉士	143.8	135.0	△ 8.8	△ 6.1	0.7	0.6
27 介護福祉士	1,025.8	1,056.8	31.0	3.0	5.6	2.9	
28 その他の技術員	363.1	274.1	△ 89.0	△ 24.5	1.5	1.0	
29 医療社会事業従事者	160.1	237.0	76.9	48.0	1.3	0.6	
30 事務職員	3,210.8	3,309.1	98.3	3.1	17.5	13.8	
31 その他の職員	1,061.1	1,123.7	62.6	5.9	5.9	5.1	
実人員	薬剤師	519	542	23.0	4.4	2.9	3.3
	保健師	142	164	22.0	15.5	0.9	0.4
	助産師	328	305	△ 23.0	△ 7.0	1.6	1.5
	看護師	10,205	10,469	264.0	2.6	55.4	52.5
	准看護師	2,041	1,907	△ 134.0	△ 6.6	10.1	9.0

注:「医師」及び「歯科医師」の常勤は、実人員である。

(病院報告)

第1表 病院数, 病床数,

	病院数						病床数				
	沖縄県		全国		人口10万対病院数			沖縄県		全国	
	施設数	構成割合(%)	施設数	構成割合(%)	沖縄県	全国	全国対比(%)	病床数	構成割合(%)	病床数	構成割合(%)
平成23年	95	・	8,605	・	6.8	6.7	100.7	18,997	・	1,583,073	・
平成24年	94	・	8,565	・	6.7	6.7	100.0	18,950	・	1,578,254	・
平成25年	94	・	8,540	・	6.6	6.7	98.5	18,850	・	1,573,772	・
平成26年	94	・	8,493	・	6.6	6.7	98.5	18,893	・	1,568,261	・
平成27年	94	100.0	8,480	100.0	6.6	6.7	98.5	18,902	100.0	1,565,968	100.0
国	6	6.4	329	3.9	0.4	0.3	133.3	1,933	10.2	129,981	8.3
厚生労働省	2	2.1	14	0.2	0.1	0.0	-	557	2.9	5,352	0.3
独立行政法人国立病院機構	2	2.1	143	1.7	0.1	0.1	100.0	726	3.8	54,696	3.5
国立大学法人	1	1.1	48	0.6	0.1	0.0	-	600	3.2	32,713	2.1
独立行政法人労働者健康福祉機構	-	-	34	0.4	-	0.0	-	-	-	13,065	0.8
国立高度専門医療研究センター	-	-	8	0.1	-	0.0	-	-	-	4,227	0.3
独立行政法人地域医療機能推進機構	-	-	57	0.7	-	0.0	-	-	-	16,223	1.0
その他	1	1.1	25	0.3	0.1	0.0	-	50	0.3	3,705	0.2
公的医療機関	9	9.6	1,227	14.5	0.6	1.0	60.0	3,040	16.1	320,843	20.5
都道府県	7	7.4	200	2.4	0.5	0.2	250.0	2,256	11.9	54,629	3.5
市町村	-	-	649	7.7	-	0.5	-	-	-	136,963	8.7
地方独立行政法人	1	1.1	94	1.1	0.1	0.1	100.0	470	2.5	35,315	2.3
日赤	1	1.1	92	1.1	0.1	0.1	100.0	314	1.7	36,461	2.3
済生会	-	-	79	0.9	-	0.1	-	-	-	21,928	1.4
北海道社会事業協会	-	-	7	0.1	-	0.0	-	-	-	1,785	0.1
厚生連	-	-	106	1.3	-	0.1	-	-	-	33,762	2.2
国民健康保険団体連合会	-	-	-	-	-	-	-	-	-	-	-
社会保険関係団体	-	-	55	0.6	-	0.0	-	-	-	16,503	1.1
健康保険組合及其の連合会	-	-	9	0.1	-	0.0	-	-	-	1,970	0.1
共済組合及びその連合会	-	-	45	0.5	-	0.0	-	-	-	14,213	0.9
国民健康保険組合	-	-	1	0.0	-	0.0	-	-	-	320	0.0
公益法人	2	2.1	237	2.8	0.1	0.2	50.0	236	1.2	58,876	3.8
医療法人	66	70.2	5,737	67.7	4.6	4.5	102.2	12,573	66.5	860,184	54.9
私立学校法人	-	-	111	1.3	-	0.1	-	-	-	55,543	3.5
社会福祉法人	4	4.3	201	2.4	0.3	0.2	150.0	400	2.1	34,555	2.2
医療生協	3	3.2	83	1.0	0.2	0.1	200.0	479	2.5	13,835	0.9
会社	-	-	49	0.6	-	0.0	-	-	-	11,080	0.7
その他の法人	2	2.1	185	2.2	0.1	0.1	100.0	136	0.7	38,493	2.5
個人	2	2.1	266	3.1	0.1	0.2	50.0	105	0.6	26,075	1.7
医育機関(再掲)	1	1.1	161	1.9	0.1	0.1	100.0	600	3.2	93,756	6.0

人口10万対病院数・開設者別

各年10月1日現在

病院・病床の種類別にみた沖縄県の病院の施設数、病床数(再掲)																		
病院の種類別				病床の種類別														
精神科病院		一般病院		精神病床			感染症病床			結核病床			療養病床			一般病床		
施設数	病床数	施設数	病床数	施設数	病床数	構成割合(%)	施設数	病床数	構成割合(%)	施設数	病床数	構成割合(%)	施設数	病床数	構成割合(%)	施設数	病床数	構成割合(%)
13	3,387	82	15,610	25	5,469	•	6	24	•	5	71	•	41	3,829	•	63	9,604	•
13	3,387	81	15,563	25	5,469	•	6	24	•	5	71	•	40	3,786	•	63	9,600	•
13	3,385	81	15,465	25	5,408	•	6	24	•	5	67	•	40	3,790	•	63	9,561	•
13	3,385	81	15,508	25	5,412	•	6	24	•	5	67	•	40	3,785	•	63	9,605	•
13	3,385	81	15,517	25	5,412	100.0	6	24	100.0	5	67	100.0	41	3,828	100.0	63	9,571	100.0
-	-	6	1,933	2	366	6.8	1	6	25.0	2	54	80.6	-	-	-	6	1,507	15.7
-	-	2	557	-	-	-	-	-	-	-	-	-	-	-	-	2	557	5.8
-	-	2	726	1	326	6.0	-	-	-	1	50	74.6	-	-	-	2	350	3.7
-	-	1	600	1	40	0.7	1	6	25.0	1	4	6.0	-	-	-	1	550	5.7
-	-	-	-	-	-	-	-	-	-	-	-	-	-	-	-	-	-	-
-	-	-	-	-	-	-	-	-	-	-	-	-	-	-	-	-	-	-
-	-	1	50	-	-	-	-	-	-	-	-	-	-	-	-	1	50	0.5
-	-	9	3,040	4	350	6.5	5	18	75.0	3	13	19.4	-	-	-	8	2,659	27.8
-	-	7	2,256	4	350	6.5	5	18	75.0	3	13	19.4	-	-	-	6	1,875	19.6
-	-	-	-	-	-	-	-	-	-	-	-	-	-	-	-	-	-	-
-	-	1	470	-	-	-	-	-	-	-	-	-	-	-	-	1	470	4.9
-	-	1	314	-	-	-	-	-	-	-	-	-	-	-	-	1	314	3.3
-	-	-	-	-	-	-	-	-	-	-	-	-	-	-	-	-	-	-
-	-	-	-	-	-	-	-	-	-	-	-	-	-	-	-	-	-	-
-	-	-	-	-	-	-	-	-	-	-	-	-	-	-	-	-	-	-
-	-	-	-	-	-	-	-	-	-	-	-	-	-	-	-	-	-	-
-	-	-	-	-	-	-	-	-	-	-	-	-	-	-	-	-	-	-
-	-	-	-	-	-	-	-	-	-	-	-	-	-	-	-	-	-	-
-	-	2	236	-	-	-	-	-	-	-	-	-	-	-	-	2	236	2.5
13	3,385	53	9,188	19	4,696	86.8	-	-	-	-	-	-	37	3,618	94.5	38	4,259	44.5
-	-	-	-	-	-	-	-	-	-	-	-	-	-	-	-	-	-	-
-	-	4	400	-	-	-	-	-	-	-	-	-	1	50	1.3	4	350	3.7
-	-	3	479	-	-	-	-	-	-	-	-	-	-	-	-	3	479	5.0
-	-	-	-	-	-	-	-	-	-	-	-	-	-	-	-	-	-	-
-	-	2	136	-	-	-	-	-	-	-	-	-	1	55	1.4	2	81	0.8
-	-	2	105	-	-	-	-	-	-	-	-	-	2	105	2.7	-	-	-
-	-	1	600	1	40	0.7	1	6	25.0	1	4	6.0	-	-	-	1	550	5.7



第2表 一般診療所数, 病床数,

	一般診療所数							有床一般診療所数(再掲)			
	沖縄県		全国		人口10万対施設数			沖縄県		全国	
	施設数	構成割合(%)	施設数	構成割合(%)	沖縄県	全国	全国対比(%)	施設数	構成割合(%)	施設数	構成割合(%)
平成23年	830	・	99,547	・	59.2	77.9	76.0	119	・	9,934	・
平成24年	841	・	100,152	・	59.7	78.5	76.1	112	・	9,596	・
平成25年	847	・	100,528	・	59.9	79.0	75.8	109	・	9,249	・
平成26年	874	・	100,461	・	61.5	79.1	77.7	105	・	8,355	・
平成27年	888	100.0	100,995	100.0	61.9	79.5	77.9	94	100.0	7,961	100.0
国	10	1.1	541	0.5	0.7	0.4	175.0	3	3.2	218	2.7
厚生労働省	1	0.1	26	0.0	0.1	0.0	-	-	-	-	-
独立行政法人国立病院機構	-	-	-	-	-	-	-	-	-	-	-
国立大学法人	1	0.1	142	0.1	0.1	0.1	100.0	-	-	1	0.0
独立行政法人労働者健康福祉機構	-	-	2	0.0	-	0.0	-	-	-	-	-
国立高度専門医療研究センター	-	-	2	0.0	-	-	-	-	-	-	-
独立行政法人地域医療機能推進機構	-	-	2	-	-	-	-	-	-	-	-
その他	8	0.9	367	0.4	0.6	0.3	200.0	3	3.2	217	2.7
公的医療機関	33	3.7	3,583	3.5	2.3	2.8	82.1	5	5.3	193	2.4
都道府県	17	1.9	259	0.3	1.2	0.2	600.0	4	4.3	16	0.2
市町村	13	1.5	2,973	2.9	0.9	2.3	39.1	1	1.1	171	2.1
地方独立行政法人	-	-	17	0.0	-	0.0	-	-	-	-	-
日赤	3	0.3	213	0.2	0.2	0.2	100.0	-	-	1	0.0
済生会	-	-	51	0.1	-	0.0	-	-	-	-	-
北海道社会事業協会	-	-	-	-	-	0.0	-	-	-	-	-
厚生連	-	-	70	0.1	-	0.1	-	-	-	5	0.1
国民健康保険団体連合会	-	-	-	-	-	-	-	-	-	-	-
社会保険関係団体	6	0.7	497	0.5	0.4	0.4	100.0	-	-	1	0.0
健康保険組合及其の連合会	1	0.1	319	0.3	-	0.3	-	-	-	-	-
共済組合及びその連合会	5	0.6	162	0.2	0.3	0.1	300.0	-	-	1	0.0
国民健康保険組合	-	-	16	0.0	-	0.0	-	-	-	-	-
公益法人	3	0.3	563	0.6	0.2	0.4	50.0	-	-	23	0.3
医療法人	362	40.8	40,220	39.8	25.3	31.6	80.1	52	55.3	5,427	68.2
私立学校法人	-	-	180	0.2	-	0.1	-	-	-	4	0.1
社会福祉法人	72	8.1	9,158	9.1	5.0	7.2	69.4	-	-	22	0.3
医療生協	7	0.8	315	0.3	0.5	0.2	250.0	-	-	19	0.2
会社	1	0.1	1,913	1.9	0.1	1.5	6.7	-	-	4	0.1
その他の法人	7	0.8	701	0.7	0.5	0.6	83.3	-	-	21	0.3
個人	387	43.6	43,324	42.9	27.0	34.1	79.2	34	36.2	2,029	25.5

歯科診療所数, 人口10万対施設数・開設者別

各年10月1日現在

有床一般診療所の病床数								歯科診療所数						
沖縄県				全国				沖縄県		全国		人口10万対施設数		
病床数	構成割合(%)	療養病床(再掲)	構成割合(%)	病床数	構成割合(%)	療養病床(再掲)	構成割合(%)	施設数	構成割合(%)	施設数	構成割合(%)	沖縄県	全国	全国対比(%)
1,380	・	208	・	129,366	・	14,150	・	589	・	68,156	・	42.0	53.3	78.8
1,298	・	176	・	125,599	・	13,308	・	599	・	68,474	・	42.5	53.7	79.1
1,252	・	176	・	121,342	・	12,473	・	608	・	68,701	・	43.0	54.0	79.6
1,216	・	168	・	112,364	・	11,410	・	618	・	68,592	・	43.5	54.0	80.6
1,150	100.0	168	100.0	107,626	100.0	10,657	100.0	615	100.0	68,737	100.0	42.9	54.1	79.3
27	2.3	-	-	2,232	2.1	-	-	-	-	5	0.0	-	0.0	-
-	-	-	-	-	-	-	-	-	-	-	-	-	-	-
-	-	-	-	-	-	-	-	-	-	-	-	-	-	-
-	-	-	-	19	0.0	-	-	-	-	2	0.0	-	0.0	-
-	-	-	-	-	-	-	-	-	-	-	-	-	-	-
-	-	-	-	-	-	-	-	-	-	-	-	-	-	-
-	-	-	-	-	-	-	-	-	-	-	-	-	-	-
27	2.3	-	-	2,213	2.1	-	-	-	-	3	0.0	-	0.0	-
10	0.9	-	-	2,602	2.4	343	3.2	11	1.8	274	0.4	0.8	0.2	400.0
8	0.7	-	-	188	0.2	-	-	-	-	7	0.0	0.0	0.0	-
2	0.2	-	-	2,331	2.2	343	3.2	11	1.8	266	0.4	0.8	0.2	400.0
-	-	-	-	-	-	-	-	-	-	-	-	-	-	-
-	-	-	-	19	0.0	-	-	-	-	-	-	-	-	-
-	-	-	-	-	-	-	-	-	-	1	0.0	-	-	-
-	-	-	-	-	-	-	-	-	-	-	-	-	-	-
-	-	-	-	64	0.1	-	-	-	-	-	-	-	-	-
-	-	-	-	-	-	-	-	-	-	-	-	-	-	-
-	-	-	-	9	0.0	-	-	-	-	7	0.0	-	0.0	-
-	-	-	-	-	-	-	-	-	-	2	0.0	-	-	-
-	-	-	-	9	0.0	-	-	-	-	5	0.0	-	0.0	-
-	-	-	-	-	-	-	-	-	-	-	-	-	-	-
-	-	-	-	301	0.3	21	0.2	-	-	122	0.2	-	0.1	-
685	59.6	83	49.4	77,783	72.3	8,465	79.4	110	17.9	12,880	18.7	7.7	10.1	76.2
-	-	-	-	65	0.1	-	-	-	-	16	0.0	-	0.0	-
-	-	-	-	324	0.3	75	0.7	-	-	30	0.0	-	0.0	-
-	-	-	-	270	0.3	23	0.2	-	-	50	0.1	-	0.0	-
-	-	-	-	10	0.0	-	-	-	-	11	0.0	-	0.0	-
-	-	-	-	295	0.3	12	0.1	1	0.2	98	0.1	0.1	0.1	100.0
428	37.2	85	50.6	23,735	22.1	1,718	16.1	493	80.2	55,244	80.4	34.4	43.5	79.1

第3表 病院数, 病床数, 開設者、

(病院)

	総数	国				公的医療機関					社会保険関係団体		
		厚生労働省	国立 独立 行政 法人 病院 機構	国立 大学 法人	その他	都道府県	市町村	地方 独立 行政 法人	日 赤	その他	健康 保険 組合 及び その 連 合 会	共 済 組 合 及 び その 連 合 会	国民 健康 保 険 組 合
平成23年	95	2	2	1	1	7	-	1	1	-	-	-	-
平成24年	94	2	2	1	1	7	-	1	1	-	-	-	-
平成25年	94	2	2	1	1	7	-	1	1	-	-	-	-
平成26年	94	2	2	1	1	7	-	1	1	-	-	-	-
平成27年	94	2	2	1	1	7	-	1	1	-	-	-	-
北部医療圏/北部保健所	10	1	-	-	-	1	-	-	-	-	-	-	-
中部医療圏/中部保健所	29	-	2	-	-	1	-	-	-	-	-	-	-
南部医療圏	48	-	-	1	1	3	-	1	1	-	-	-	-
那覇市保健所	19	-	-	-	1	-	-	1	1	-	-	-	-
南部保健所	29	-	-	1	-	3	-	-	-	-	-	-	-
宮古医療圏/宮古保健所	4	1	-	-	-	1	-	-	-	-	-	-	-
八重山医療圏/八重山保健所	3	-	-	-	-	1	-	-	-	-	-	-	-
名護市	7	1	-	-	-	1	-	-	-	-	-	-	-
国頭村	-	-	-	-	-	-	-	-	-	-	-	-	-
大宜味村	-	-	-	-	-	-	-	-	-	-	-	-	-
東味村	-	-	-	-	-	-	-	-	-	-	-	-	-
今帰仁村	1	-	-	-	-	-	-	-	-	-	-	-	-
本部町	2	-	-	-	-	-	-	-	-	-	-	-	-
伊江村	-	-	-	-	-	-	-	-	-	-	-	-	-
伊平屋村	-	-	-	-	-	-	-	-	-	-	-	-	-
伊是名村	-	-	-	-	-	-	-	-	-	-	-	-	-
宜野湾市	4	-	1	-	-	-	-	-	-	-	-	-	-
沖繩市	10	-	-	-	-	-	-	-	-	-	-	-	-
うるま市	6	-	-	-	-	1	-	-	-	-	-	-	-
恩納村	-	-	-	-	-	-	-	-	-	-	-	-	-
宜野座村	1	-	-	-	-	-	-	-	-	-	-	-	-
金武町	1	-	1	-	-	-	-	-	-	-	-	-	-
読谷村	-	-	-	-	-	-	-	-	-	-	-	-	-
嘉手納町	1	-	-	-	-	-	-	-	-	-	-	-	-
北谷町	2	-	-	-	-	-	-	-	-	-	-	-	-
北中城村	2	-	-	-	-	-	-	-	-	-	-	-	-
中城村	2	-	-	-	-	-	-	-	-	-	-	-	-
那覇市	19	-	-	-	1	-	-	1	1	-	-	-	-
浦添市	8	-	-	-	-	-	-	-	-	-	-	-	-
糸満市	6	-	-	-	-	-	-	-	-	-	-	-	-
豊見城市	3	-	-	-	-	-	-	-	-	-	-	-	-
南城市	1	-	-	-	-	-	-	-	-	-	-	-	-
西原町	2	-	-	1	-	-	-	-	-	-	-	-	-
与那原町	1	-	-	-	-	-	-	-	-	-	-	-	-
南風原町	6	-	-	-	-	2	-	-	-	-	-	-	-
渡嘉敷村	-	-	-	-	-	-	-	-	-	-	-	-	-
座間味村	-	-	-	-	-	-	-	-	-	-	-	-	-
粟国村	-	-	-	-	-	-	-	-	-	-	-	-	-
渡名喜村	-	-	-	-	-	-	-	-	-	-	-	-	-
南大東村	-	-	-	-	-	-	-	-	-	-	-	-	-
北大東村	-	-	-	-	-	-	-	-	-	-	-	-	-
久米島町	1	-	-	-	-	1	-	-	-	-	-	-	-
八重瀬町	1	-	-	-	-	-	-	-	-	-	-	-	-
宮古島市	4	1	-	-	-	1	-	-	-	-	-	-	-
多良間村	-	-	-	-	-	-	-	-	-	-	-	-	-
石垣市	3	-	-	-	-	1	-	-	-	-	-	-	-
竹富町	-	-	-	-	-	-	-	-	-	-	-	-	-
与那国町	-	-	-	-	-	-	-	-	-	-	-	-	-

二次保健医療圏・保健所・市町村別

各年10月1日現在

公益法人	医療法人	私立学校法人	社会福祉法人	医療生協	会社	その他の法人	個人	(医育機関 再掲)	許可病床数					
									総数	精神病床	感染症病床	結核病床	療養病床	一般病床
3	65	-	4	3	-	1	4	1	18,997	5,469	24	71	3,829	9,604
2	65	-	4	3	-	2	3	1	18,950	5,469	24	71	3,786	9,600
2	65	-	4	3	-	2	3	1	18,850	5,408	24	67	3,790	9,561
2	66	-	4	3	-	2	2	1	18,893	5,412	24	67	3,785	9,605
2	66	-	4	3	-	2	2	1	18,902	5,412	24	67	3,828	9,571
2	5	-	1	-	-	-	-	-	1,921	363	2	-	496	1,060
-	23	-	1	1	-	-	1	-	5,927	1,859	4	50	1,374	2,640
-	34	-	2	2	-	2	1	1	9,787	3,091	12	8	1,654	5,022
-	12	-	1	1	-	1	1	-	3,266	735	-	-	636	1,895
-	22	-	1	1	-	1	-	1	6,521	2,356	12	8	1,018	3,127
-	2	-	-	-	-	-	-	-	758	49	3	3	216	487
-	2	-	-	-	-	-	-	-	509	50	3	6	88	362
2	2	-	1	-	-	-	-	-	1,455	167	2	-	226	1,060
-	-	-	-	-	-	-	-	-	-	-	-	-	-	-
-	-	-	-	-	-	-	-	-	-	-	-	-	-	-
-	-	-	-	-	-	-	-	-	-	-	-	-	-	-
-	1	-	-	-	-	-	-	-	120	-	-	-	120	-
-	2	-	-	-	-	-	-	-	346	196	-	-	150	-
-	-	-	-	-	-	-	-	-	-	-	-	-	-	-
-	-	-	-	-	-	-	-	-	-	-	-	-	-	-
-	-	-	-	-	-	-	-	-	-	-	-	-	-	-
-	3	-	-	-	-	-	-	-	806	211	-	50	112	433
-	8	-	1	1	-	-	-	-	1,978	512	-	-	450	1,016
-	5	-	-	-	-	-	-	-	1,434	702	4	-	98	630
-	-	-	-	-	-	-	-	-	-	-	-	-	-	-
-	1	-	-	-	-	-	-	-	104	-	-	-	104	-
-	-	-	-	-	-	-	-	-	406	326	-	-	-	80
-	-	-	-	-	-	-	-	-	-	-	-	-	-	-
-	1	-	-	-	-	-	-	-	220	-	-	-	180	40
-	1	-	-	-	-	-	-	1	174	-	-	-	174	-
-	2	-	-	-	-	-	-	-	443	108	-	-	256	79
-	2	-	-	-	-	-	-	-	362	-	-	-	-	362
-	12	-	1	1	-	1	1	-	3,266	735	-	-	636	1,895
-	7	-	1	-	-	-	-	-	1,378	309	-	-	402	667
-	6	-	-	-	-	-	-	-	1,448	1,035	-	-	135	278
-	2	-	-	1	-	-	-	-	638	-	-	-	118	520
-	1	-	-	-	-	-	-	-	209	-	-	-	179	30
-	-	-	-	-	-	1	-	1	648	40	6	4	-	598
-	1	-	-	-	-	-	-	-	170	-	-	-	46	124
-	4	-	-	-	-	-	-	-	1,645	972	6	4	138	525
-	-	-	-	-	-	-	-	-	-	-	-	-	-	-
-	-	-	-	-	-	-	-	-	-	-	-	-	-	-
-	-	-	-	-	-	-	-	-	-	-	-	-	-	-
-	-	-	-	-	-	-	-	-	-	-	-	-	-	-
-	-	-	-	-	-	-	-	-	-	-	-	-	-	-
-	-	-	-	-	-	-	-	-	40	-	-	-	-	40
-	1	-	-	-	-	-	-	-	345	-	-	-	-	345
-	2	-	-	-	-	-	-	-	758	49	3	3	216	487
-	-	-	-	-	-	-	-	-	-	-	-	-	-	-
-	2	-	-	-	-	-	-	-	509	50	3	6	88	362
-	-	-	-	-	-	-	-	-	-	-	-	-	-	-
-	-	-	-	-	-	-	-	-	-	-	-	-	-	-

第4表 一般診療所数, 病床数, 開設者、

(一般診療所)

	総数	国				公的医療機関					社会保険関係団体		
		厚生労働省	国立病院機構	独立行政法人	国立大学法人	その他	都道府県	市町村	地方独立行政法人	日赤	その他	健康保険組合及びその連合会	共済組合及びその連合会
平成23年	830	1	-	1	9	18	13	-	3	-	1	5	-
平成24年	841	1	-	1	9	18	13	-	3	-	1	5	-
平成25年	847	1	-	1	9	18	13	-	3	-	1	5	-
平成26年	874	1	-	1	8	17	13	-	3	-	1	5	-
平成27年	888	1	-	1	8	17	13	-	3	-	1	5	-
北部医療圏/北部保健所	63	-	-	-	-	2	7	-	-	-	-	-	-
中部医療圏/中部保健所	221	-	-	-	3	1	1	-	-	-	1	-	-
南部医療圏	529	1	-	1	5	9	-	-	3	-	-	4	-
那覇市保健所	279	1	-	-	4	-	-	-	3	-	-	4	-
南部保健所	250	-	-	1	1	9	-	-	-	-	-	-	-
宮古医療圏/宮古保健所	37	-	-	-	-	1	1	-	-	-	-	-	-
八重山医療圏/八重山保健所	38	-	-	-	-	4	4	-	-	-	-	1	-
名護市	44	-	-	-	-	-	2	-	-	-	-	-	-
国頭村	4	-	-	-	-	-	2	-	-	-	-	-	-
大宜味村	3	-	-	-	-	-	1	-	-	-	-	-	-
大東村	1	-	-	-	-	-	1	-	-	-	-	-	-
今帰仁村	2	-	-	-	-	-	-	-	-	-	-	-	-
本部町	4	-	-	-	-	-	-	-	-	-	-	-	-
伊江村	2	-	-	-	-	-	1	-	-	-	-	-	-
伊平屋村	1	-	-	-	-	1	-	-	-	-	-	-	-
伊是名村	2	-	-	-	-	1	-	-	-	-	-	-	-
宜野湾市	48	-	-	-	-	-	-	-	-	-	1	-	-
沖繩市	71	-	-	-	2	-	-	-	-	-	-	-	-
うるま市	45	-	-	-	1	1	-	-	-	-	-	-	-
恩納村	4	-	-	-	-	-	-	-	-	-	-	-	-
宜野座村	1	-	-	-	-	-	-	-	-	-	-	-	-
金武町	6	-	-	-	-	-	-	-	-	-	-	-	-
読谷村	15	-	-	-	-	-	1	-	-	-	-	-	-
嘉手納町	5	-	-	-	-	-	-	-	-	-	-	-	-
北谷町	13	-	-	-	-	-	-	-	-	-	-	-	-
北中城村	6	-	-	-	-	-	-	-	-	-	-	-	-
中城村	7	-	-	-	-	-	-	-	-	-	-	-	-
那覇市	279	1	-	-	4	-	-	-	3	-	-	4	-
浦添市	86	-	-	-	-	-	-	-	-	-	-	-	-
糸満市	27	-	-	-	-	-	-	-	-	-	-	-	-
豊見城市	36	-	-	-	-	-	-	-	-	-	-	-	-
南城市	17	-	-	-	1	1	-	-	-	-	-	-	-
西原町	25	-	-	1	-	-	-	-	-	-	-	-	-
与那原町	11	-	-	-	-	-	-	-	-	-	-	-	-
南風原町	26	-	-	-	-	1	-	-	-	-	-	-	-
渡嘉敷村	1	-	-	-	-	1	-	-	-	-	-	-	-
座間味村	2	-	-	-	-	2	-	-	-	-	-	-	-
粟国村	2	-	-	-	-	1	-	-	-	-	-	-	-
渡名喜村	1	-	-	-	-	1	-	-	-	-	-	-	-
南大東村	1	-	-	-	-	1	-	-	-	-	-	-	-
北大東村	1	-	-	-	-	1	-	-	-	-	-	-	-
久米島町	4	-	-	-	-	-	-	-	-	-	-	-	-
八重瀬町	10	-	-	-	-	-	-	-	-	-	-	-	-
宮古島市	36	-	-	-	-	-	1	-	-	-	-	-	-
多良間村	1	-	-	-	-	1	-	-	-	-	-	-	-
石垣市	29	-	-	-	-	-	1	-	-	-	-	1	-
竹富町	7	-	-	-	-	4	2	-	-	-	-	-	-
与那国町	2	-	-	-	-	-	1	-	-	-	-	-	-

二次保健医療圏・保健所・市町村別

各年10月1日現在

公益法人	医療法人	私立学校法人	社会福祉法人	医療生協	会社	その他の法人	個人	病床の有無				許可病床数		
								無床診療所	有床診療所	療養病床はない診療所	療養病床を有する診療所	総数	一般病床	療養病床
7	330	-	66	6	3	6	361	711	119	100	19	1,380	1,172	208
7	331	-	70	6	3	5	368	729	112	96	16	1,298	1,122	176
5	332	-	70	6	2	5	376	738	109	93	16	1,252	1,076	176
3	354	-	69	6	2	7	384	769	105	90	15	1,216	1,048	168
3	362	-	72	7	1	7	387	794	94	79	15	1,150	982	168
2	24	-	10	1	-	1	16	57	6	6	-	48	48	-
-	104	-	26	-	-	2	83	200	21	17	4	226	181	45
1	209	-	27	6	1	4	258	477	52	42	10	729	616	113
1	105	-	4	3	-	1	153	246	33	27	6	484	405	79
-	104	-	23	3	1	3	105	231	19	15	4	245	211	34
-	17	-	4	-	-	-	14	29	8	7	1	115	105	10
-	8	-	5	-	-	-	16	31	7	7	-	32	32	-
2	23	-	3	1	-	-	13	38	6	6	-	48	48	-
-	1	-	1	-	-	-	-	4	-	-	-	-	-	-
-	-	-	2	-	-	-	-	3	-	-	-	-	-	-
-	-	-	-	-	-	-	-	1	-	-	-	-	-	-
-	-	-	1	-	-	-	1	2	-	-	-	-	-	-
-	-	-	1	-	-	1	2	4	-	-	-	-	-	-
-	-	-	1	-	-	-	-	2	-	-	-	-	-	-
-	-	-	-	-	-	-	-	1	-	-	-	-	-	-
-	-	-	1	-	-	-	-	2	-	-	-	-	-	-
-	19	-	3	-	-	-	25	39	9	6	3	99	68	31
-	42	-	6	-	-	1	20	64	7	6	1	76	62	14
-	22	-	5	-	-	-	16	42	3	3	-	31	31	-
-	1	-	1	-	-	-	2	4	-	-	-	-	-	-
-	-	-	1	-	-	-	-	1	-	-	-	-	-	-
-	3	-	3	-	-	-	-	6	-	-	-	-	-	-
-	6	-	3	-	-	-	5	15	-	-	-	-	-	-
-	2	-	1	-	-	-	2	5	-	-	-	-	-	-
-	5	-	1	-	-	1	6	12	1	1	-	19	19	-
-	3	-	1	-	-	-	2	6	-	-	-	-	-	-
-	1	-	1	-	-	-	5	6	1	1	-	1	1	-
1	105	-	4	3	-	1	153	246	33	27	6	484	405	79
-	34	-	1	1	-	1	49	75	11	7	4	145	111	34
-	11	-	4	2	-	-	10	24	3	3	-	47	47	-
-	20	-	4	-	-	-	12	35	1	1	-	3	3	-
-	6	-	5	-	-	-	4	16	1	1	-	12	12	-
-	13	-	2	-	1	-	8	24	1	1	-	19	19	-
-	7	-	1	-	-	-	3	11	-	-	-	-	-	-
-	10	-	1	-	-	2	12	25	1	1	-	1	1	-
-	-	-	-	-	-	-	-	1	-	-	-	-	-	-
-	-	-	-	-	-	-	-	2	-	-	-	-	-	-
-	-	-	1	-	-	-	-	2	-	-	-	-	-	-
-	-	-	-	-	-	-	-	1	-	-	-	-	-	-
-	-	-	-	-	-	-	-	1	-	-	-	-	-	-
-	-	-	2	-	-	-	2	4	-	-	-	-	-	-
-	3	-	2	-	-	-	5	9	1	1	-	18	18	-
-	17	-	4	-	-	-	14	28	8	7	1	115	105	10
-	-	-	-	-	-	-	-	1	-	-	-	-	-	-
-	8	-	3	-	-	-	16	27	2	2	-	22	22	-
-	-	-	1	-	-	-	-	3	4	4	-	8	8	-
-	-	-	1	-	-	-	-	1	1	1	-	2	2	-

第5表 歯科診療所数, 病床数, 開設者、

(歯科診療所)

	総数	国				公的医療機関					社会保険関係団体		
		厚生労働省	国立独立行政機関	国立大学法人	その他	都道府県	市町村	地方独立行政法人	日赤	その他	健康保険組合及びその連合会	共済組合及びその連合会	国民健康保険組合
平成23年	589	-	-	-	-	1	10	-	-	-	-	-	-
平成24年	599	-	-	-	-	1	10	-	-	-	-	-	-
平成25年	608	-	-	-	-	1	10	-	-	-	-	-	-
平成26年	618	-	-	-	-	-	11	-	-	-	-	-	-
平成27年	615	-	-	-	-	-	11	-	-	-	-	-	-
北部医療圏/北部保健所	42	-	-	-	-	-	6	-	-	-	-	-	-
中部医療圏/中部保健所	185	-	-	-	-	-	-	-	-	-	-	-	-
南部医療圏	338	-	-	-	-	-	2	-	-	-	-	-	-
那覇市保健所	184	-	-	-	-	-	-	-	-	-	-	-	-
南部保健所	154	-	-	-	-	-	2	-	-	-	-	-	-
宮古医療圏/宮古保健所	26	-	-	-	-	-	1	-	-	-	-	-	-
八重山医療圏/八重山保健所	24	-	-	-	-	-	2	-	-	-	-	-	-
名護市	29	-	-	-	-	-	-	-	-	-	-	-	-
国頭村	2	-	-	-	-	-	1	-	-	-	-	-	-
大宜味村	1	-	-	-	-	-	1	-	-	-	-	-	-
大東村	1	-	-	-	-	-	1	-	-	-	-	-	-
今帰仁村	2	-	-	-	-	-	-	-	-	-	-	-	-
本部町	4	-	-	-	-	-	-	-	-	-	-	-	-
伊江村	1	-	-	-	-	-	1	-	-	-	-	-	-
伊平屋村	1	-	-	-	-	-	1	-	-	-	-	-	-
伊是名村	1	-	-	-	-	-	1	-	-	-	-	-	-
宜野湾市	41	-	-	-	-	-	-	-	-	-	-	-	-
沖繩市	59	-	-	-	-	-	-	-	-	-	-	-	-
うるま市	35	-	-	-	-	-	-	-	-	-	-	-	-
恩納村	1	-	-	-	-	-	-	-	-	-	-	-	-
宜野座村	2	-	-	-	-	-	-	-	-	-	-	-	-
金武町	3	-	-	-	-	-	-	-	-	-	-	-	-
読谷村	12	-	-	-	-	-	-	-	-	-	-	-	-
嘉手納町	6	-	-	-	-	-	-	-	-	-	-	-	-
北谷町	16	-	-	-	-	-	-	-	-	-	-	-	-
北中城村	3	-	-	-	-	-	-	-	-	-	-	-	-
中城村	7	-	-	-	-	-	-	-	-	-	-	-	-
那覇市	184	-	-	-	-	-	-	-	-	-	-	-	-
浦添市	56	-	-	-	-	-	-	-	-	-	-	-	-
糸満市	19	-	-	-	-	-	-	-	-	-	-	-	-
豊見城市	22	-	-	-	-	-	-	-	-	-	-	-	-
南城市	13	-	-	-	-	-	-	-	-	-	-	-	-
西原町	11	-	-	-	-	-	-	-	-	-	-	-	-
与那原町	5	-	-	-	-	-	-	-	-	-	-	-	-
南風原町	17	-	-	-	-	-	-	-	-	-	-	-	-
渡嘉敷村	1	-	-	-	-	-	-	-	-	-	-	-	-
座間味村	-	-	-	-	-	-	-	-	-	-	-	-	-
粟国村	1	-	-	-	-	-	-	-	-	-	-	-	-
渡名喜村	-	-	-	-	-	-	-	-	-	-	-	-	-
南大東村	1	-	-	-	-	-	1	-	-	-	-	-	-
北大東村	1	-	-	-	-	-	1	-	-	-	-	-	-
久米島町	1	-	-	-	-	-	-	-	-	-	-	-	-
八重瀬町	6	-	-	-	-	-	-	-	-	-	-	-	-
宮古島市	25	-	-	-	-	-	-	-	-	-	-	-	-
多良間村	1	-	-	-	-	-	1	-	-	-	-	-	-
石垣市	20	-	-	-	-	-	-	-	-	-	-	-	-
竹富町	3	-	-	-	-	-	2	-	-	-	-	-	-
与那国町	1	-	-	-	-	-	-	-	-	-	-	-	-

二次保健医療圏・保健所・市町村別

各年10月1日現在

公益法人	医療法人	私立学校法人	社会福祉法人	医療生協	会社	その他の法人	個人	有床歯科診療所	許可病床数
-	104	-	-	-	-	1	473	2	5
-	102	-	-	-	-	1	485	2	5
-	111	-	-	-	-	1	485	2	5
-	109	-	-	-	-	1	497	2	5
-	110	-	-	-	-	1	493	2	5
-	10	-	-	-	-	-	26	-	-
-	38	-	-	-	-	-	147	-	-
-	56	-	-	-	-	1	279	1	2
-	28	-	-	-	-	-	156	-	-
-	28	-	-	-	-	1	123	1	2
-	4	-	-	-	-	-	21	1	3
-	2	-	-	-	-	-	20	-	-
-	7	-	-	-	-	-	22	-	-
-	-	-	-	-	-	-	1	-	-
-	-	-	-	-	-	-	-	-	-
-	-	-	-	-	-	-	-	-	-
-	1	-	-	-	-	-	1	-	-
-	2	-	-	-	-	-	2	-	-
-	-	-	-	-	-	-	-	-	-
-	-	-	-	-	-	-	-	-	-
-	-	-	-	-	-	-	-	-	-
-	10	-	-	-	-	-	31	-	-
-	11	-	-	-	-	-	48	-	-
-	8	-	-	-	-	-	27	-	-
-	-	-	-	-	-	-	1	-	-
-	2	-	-	-	-	-	-	-	-
-	1	-	-	-	-	-	2	-	-
-	4	-	-	-	-	-	8	-	-
-	1	-	-	-	-	-	5	-	-
-	-	-	-	-	-	-	16	-	-
-	-	-	-	-	-	-	3	-	-
-	1	-	-	-	-	-	6	-	-
-	28	-	-	-	-	-	156	-	-
-	11	-	-	-	-	-	45	-	-
-	2	-	-	-	-	-	17	-	-
-	3	-	-	-	-	-	19	-	-
-	3	-	-	-	-	-	10	-	-
-	1	-	-	-	-	-	10	-	-
-	2	-	-	-	-	-	3	-	-
-	5	-	-	-	-	1	11	-	-
-	-	-	-	-	-	-	1	-	-
-	-	-	-	-	-	-	-	-	-
-	-	-	-	-	-	-	-	-	-
-	-	-	-	-	-	-	-	-	-
-	-	-	-	-	-	-	-	-	-
-	-	-	-	-	-	-	1	-	-
-	1	-	-	-	-	-	5	1	2
-	4	-	-	-	-	-	21	1	3
-	-	-	-	-	-	-	-	-	-
-	1	-	-	-	-	-	19	-	-
-	1	-	-	-	-	-	-	-	-
-	-	-	-	-	-	-	1	-	-



第6表 病院の診療科目(重複計上),

(病 院)	施設数	注)心臓血管外科には循環器外科も含む。																	
		1 内科	2 呼吸器内科	3 循環器内科	4 消化器内科 (胃腸内科)	5 腎臓内科	6 神経内科	7 糖尿病内科 (代謝内科)	8 血液内科	9 皮膚科	10 アレルギー科	11 リウマチ科	12 感染症内科	13 小児科	14 精神科	15 心療内科	16 外科	17 呼吸器外科	18 心臓血管外科
平成23年	95	85	36	42	37	8	25	9	5	35	2	14	4	41	38	24	53	13	18
平成24年	94	84	36	40	38	10	22	9	5	34	2	14	4	39	37	22	54	17	19
平成25年	94	84	36	40	38	13	23	11	6	34	2	14	3	38	39	19	53	16	19
平成26年	94	83	36	40	38	15	23	11	7	36	1	15	5	41	41	19	54	14	18
平成27年	94	83	36	40	39	17	24	10	6	35	1	15	4	41	40	19	53	14	18
北部医療圏/北部保健所	10	9	1	2	1	1	2	-	-	5	-	3	-	3	5	-	5	1	1
中部医療圏/中部保健所	29	23	9	10	9	5	5	3	3	7	-	4	3	13	13	6	14	4	5
南部医療圏	48	44	22	24	25	8	13	7	3	19	1	8	1	23	20	13	28	8	9
那覇市保健所	19	17	10	11	13	3	6	4	2	8	-	5	-	10	7	5	11	5	3
南部保健所	29	27	12	13	12	5	7	3	1	11	1	3	1	13	13	8	17	3	6
宮古医療圏/宮古保健所	4	4	1	1	2	1	2	-	-	3	-	-	-	1	1	-	4	-	2
八重山医療圏/八重山保健所	3	3	3	3	2	2	2	-	-	1	-	-	-	1	1	-	2	1	1
名護市	7	6	1	2	1	1	2	-	-	4	-	3	-	2	4	-	4	1	1
国頭村	-	-	-	-	-	-	-	-	-	-	-	-	-	-	-	-	-	-	-
大宜味村	-	-	-	-	-	-	-	-	-	-	-	-	-	-	-	-	-	-	-
大東村	-	-	-	-	-	-	-	-	-	-	-	-	-	-	-	-	-	-	-
今帰仁村	1	1	-	-	-	-	-	-	-	1	-	-	-	-	-	-	-	-	-
本部町	2	2	-	-	-	-	-	-	-	-	-	-	-	1	1	-	1	-	-
伊江村	-	-	-	-	-	-	-	-	-	-	-	-	-	-	-	-	-	-	-
伊平屋村	-	-	-	-	-	-	-	-	-	-	-	-	-	-	-	-	-	-	-
伊是名村	-	-	-	-	-	-	-	-	-	-	-	-	-	-	-	-	-	-	-
宜野湾市	4	3	3	2	2	1	2	-	-	-	-	1	-	2	2	1	3	1	-
沖繩市	10	7	3	4	3	1	2	2	1	2	-	1	2	5	4	2	4	2	3
うるま市	6	5	2	2	1	2	1	-	1	2	-	1	1	2	4	2	2	-	1
恩納村	-	-	-	-	-	-	-	-	-	-	-	-	-	-	-	-	-	-	-
宜野座村	1	1	-	1	1	-	-	-	-	1	-	-	-	1	-	-	1	-	-
金武町	1	1	-	-	-	-	-	-	-	-	-	-	-	-	1	-	-	-	-
読谷村	-	-	-	-	-	-	-	-	-	-	-	-	-	-	-	-	-	-	-
嘉手納町	1	1	-	-	1	-	-	-	-	-	-	-	-	-	-	-	1	-	-
北谷町	2	2	-	-	-	-	-	-	-	-	-	-	-	1	-	-	2	-	-
北中城村	2	2	-	-	-	-	-	-	-	1	-	-	-	-	1	-	-	-	-
中城村	2	1	1	1	1	1	-	1	1	1	-	1	-	2	1	1	1	1	1
那覇市	19	17	10	11	13	3	6	4	2	8	-	5	-	10	7	5	11	5	3
浦添市	8	7	3	3	3	3	2	-	-	1	1	-	-	3	2	-	4	1	2
糸満市	6	5	1	1	2	-	1	1	-	2	-	-	-	2	4	4	3	-	-
豊見城市	3	3	1	1	1	1	1	1	-	1	-	1	-	2	-	1	2	1	1
南城市	1	1	1	1	1	-	-	-	-	1	-	1	-	-	-	-	1	-	-
西原町	2	2	2	2	1	-	-	-	-	2	-	-	-	2	1	-	2	-	1
与那原町	1	1	1	1	1	-	-	-	-	1	-	-	-	-	-	-	1	-	-
南風原町	6	6	2	2	2	1	2	-	1	1	-	1	1	2	5	3	2	-	1
渡嘉敷村	-	-	-	-	-	-	-	-	-	-	-	-	-	-	-	-	-	-	-
座間味村	-	-	-	-	-	-	-	-	-	-	-	-	-	-	-	-	-	-	-
粟国村	-	-	-	-	-	-	-	-	-	-	-	-	-	-	-	-	-	-	-
渡名喜村	-	-	-	-	-	-	-	-	-	-	-	-	-	-	-	-	-	-	-
南大東村	-	-	-	-	-	-	-	-	-	-	-	-	-	-	-	-	-	-	-
北大東村	-	-	-	-	-	-	-	-	-	-	-	-	-	-	-	-	-	-	-
久米島町	1	1	-	1	-	-	1	1	-	1	-	-	-	1	1	-	1	-	-
八重瀬町	1	1	1	1	1	-	-	-	-	1	-	-	-	1	-	-	1	1	1
宮古島市	4	4	1	1	2	1	2	-	-	3	-	-	-	1	1	-	4	-	2
多良間村	-	-	-	-	-	-	-	-	-	-	-	-	-	-	-	-	-	-	-
石垣市	3	3	3	3	2	2	2	-	-	1	-	-	-	1	1	-	2	1	1
竹富町	-	-	-	-	-	-	-	-	-	-	-	-	-	-	-	-	-	-	-
与那国町	-	-	-	-	-	-	-	-	-	-	-	-	-	-	-	-	-	-	-



第7表 一般診療所の診療科目(重複計上),

(一般診療所)

注)心臓血管外科には循環器外科も含む。

	施設数	1 内科	2 呼吸器内科	3 循環器内科	4 消化器内科 (胃腸内科)	5 腎臓内科	6 神経内科	7 糖尿病内科 (代謝内科)	8 血液内科	9 皮膚科	10 アレルギー科	11 リウマチ科	12 感染症内科	13 小児科	14 精神科	15 心療内科	16 外科	17 呼吸器外科	18 心臓血管外科
平成23年	830	481	76	86	127	16	17	41	7	143	24	29	10	196	82	70	125	4	3
平成24年	841	489	75	84	128	16	19	39	6	148	25	30	10	200	82	70	124	4	3
平成25年	847	494	76	88	128	18	20	43	6	147	25	32	9	198	80	71	121	4	3
平成26年	874	525	80	98	133	34	22	47	9	165	37	36	15	210	87	80	122	2	2
平成27年	888	531	80	94	134	33	21	45	8	170	35	35	14	208	88	80	123	2	2
北部医療圏/北部保健所	63	49	1	1	7	4	-	2	-	11	1	2	-	16	7	4	18	-	-
中部医療圏/中部保健所	221	129	24	31	32	12	5	13	3	45	9	11	3	61	21	16	22	1	-
南部医療圏	529	301	52	57	84	15	14	25	5	102	23	20	11	113	52	57	70	1	2
那覇市保健所	279	154	27	28	49	5	7	12	2	59	11	12	6	55	30	37	40	-	2
南部保健所	250	147	25	29	35	10	7	13	3	43	12	8	5	58	22	20	30	1	-
宮古医療圏/宮古保健所	37	24	2	3	7	1	2	4	-	9	1	1	-	8	5	2	7	-	-
八重山医療圏/八重山保健所	38	28	1	2	4	1	-	1	-	3	1	1	-	10	3	1	6	-	-
名護市	44	31	1	1	5	3	-	2	-	8	1	2	-	10	5	2	9	-	-
国頭村	4	4	-	-	1	-	-	-	-	1	-	-	-	1	-	1	-	-	-
大宜味村	3	3	-	-	-	-	-	-	-	1	-	-	-	-	1	-	2	-	-
東今帰部町	1	1	-	-	-	-	-	-	-	-	-	-	-	-	-	-	1	-	-
本部町	2	2	-	-	1	-	-	-	-	-	-	-	-	1	-	-	1	-	-
伊平屋村	4	3	-	-	-	-	-	-	-	-	-	-	-	1	1	1	2	-	-
伊是名村	2	2	-	-	-	-	-	-	-	-	-	-	-	1	-	-	1	-	-
伊是名城村	2	2	-	-	-	-	-	-	-	1	-	-	-	1	-	-	1	-	-
宜野湾市	48	26	8	8	8	2	1	2	-	7	2	3	1	11	3	4	6	-	-
沖繩市	71	37	7	9	13	4	2	5	2	13	4	6	1	18	6	4	5	1	-
うるま市	45	27	4	4	4	2	-	2	-	9	-	1	-	13	3	3	6	-	-
恩納村	4	3	1	1	1	-	-	-	-	-	-	-	-	1	1	-	1	-	-
宜野座村	1	1	-	-	-	-	-	-	-	-	-	-	-	-	1	-	1	-	-
金武町	6	5	-	-	1	-	-	-	-	2	-	-	-	3	-	1	1	-	-
読谷村	15	11	-	1	1	-	1	-	-	4	1	-	-	6	3	1	1	-	-
嘉手納町	5	3	2	2	1	2	1	1	1	1	1	-	-	1	1	-	-	-	-
北谷町	13	8	1	3	2	1	-	2	-	5	-	-	1	5	-	-	1	-	-
北中城村	6	4	-	-	-	-	-	-	-	2	-	1	-	2	1	2	-	-	-
中城村	7	4	1	3	1	1	-	1	-	2	1	-	-	1	2	1	-	-	-
那覇市	279	154	27	28	49	5	7	12	2	59	11	12	6	55	30	37	40	-	2
浦添市	86	45	12	14	16	5	3	7	1	15	9	5	3	18	9	9	12	1	-
糸満市	27	16	-	1	2	1	-	1	-	5	-	-	-	8	-	-	2	-	-
豊見城市	36	21	6	7	7	1	2	2	-	5	-	1	-	9	2	2	1	-	-
南城市	17	12	-	-	-	-	-	-	-	2	-	-	-	4	3	4	5	-	-
西原町	25	16	2	2	2	1	1	2	1	6	1	1	1	5	1	1	-	-	-
与那原町	11	6	1	3	2	-	-	-	-	2	1	-	-	2	-	1	1	-	-
南風原町	26	13	3	1	4	1	-	-	-	4	-	-	-	4	4	2	1	-	-
渡嘉敷村	1	1	-	-	-	-	-	-	-	1	-	-	-	1	-	-	1	-	-
座間味村	2	2	-	-	-	-	-	-	-	1	-	-	-	1	-	-	1	-	-
粟国村	2	2	1	1	1	1	1	1	1	1	1	1	1	1	1	1	2	-	-
渡名喜村	1	1	-	-	-	-	-	-	-	-	-	-	-	1	-	-	-	-	-
南大東村	1	1	-	-	-	-	-	-	-	-	-	-	-	1	-	-	1	-	-
北大東村	1	1	-	-	-	-	-	-	-	1	-	-	-	1	1	-	1	-	-
久米島町	4	4	-	-	-	-	-	-	-	-	-	-	-	1	-	-	2	-	-
八重瀬町	10	6	-	-	1	-	-	-	-	-	-	-	-	1	1	-	-	-	-
宮古島市	36	23	1	2	6	-	1	3	-	8	-	-	-	7	4	1	6	-	-
多良間村	1	1	1	1	1	1	1	1	-	1	1	1	-	1	1	1	1	-	-
石垣市	29	19	1	2	4	1	-	1	-	2	1	1	-	7	3	1	2	-	-
竹富町	7	7	-	-	-	-	-	-	-	-	-	-	-	2	-	-	3	-	-
与那国町	2	2	-	-	-	-	-	-	-	1	-	-	-	1	-	-	1	-	-



第8表 歯科診療所の診療科目(重複計上), 二次保健医療圏・保健所・市町村別

各年10月1日現在

	施設数	歯科	矯正歯科	小児歯科	歯科口腔外科
平成23年	589	582	233	437	227
平成24年	599	592	243	450	240
平成25年	608	600	243	456	250
平成26年	618	609	250	460	266
平成27年	615	606	253	467	274
北部医療圏/北部保健所	42	42	10	34	14
中部医療圏/中部保健所	185	181	75	133	85
南部医療圏	338	333	151	263	153
那覇市保健所	184	180	92	144	85
南部保健所	154	153	59	119	68
宮古医療圏/宮古保健所	26	26	11	20	9
八重山医療圏/八重山保健所	24	24	6	17	13
名護市	29	29	8	24	10
国頭村	2	2	1	2	-
大宜味村	1	1	-	1	-
東村	1	1	1	1	1
今帰仁村	2	2	-	1	-
本部町	4	4	-	3	1
伊江村	1	1	-	1	1
伊平屋村	1	1	-	-	1
伊是名村	1	1	-	1	-
宜野湾市	41	41	19	31	18
沖縄市	59	58	26	42	24
うるま市	35	34	12	25	19
恩納村	1	1	-	1	1
宜野座村	2	2	1	2	2
金武町	3	3	1	2	2
読谷村	12	12	4	8	5
嘉手納町	6	5	2	1	1
北谷町	16	15	8	14	9
北中城村	3	3	1	3	2
中城村	7	7	1	4	2
那覇市	184	180	92	144	85
浦添市	56	55	26	45	30
糸満市	19	19	6	16	8
豊見城市	22	22	7	18	12
南城市	13	13	2	8	1
西原町	11	11	4	8	3
与那原町	5	5	2	5	5
南風原町	17	17	8	13	7
渡嘉敷村	1	1	-	1	-
座間味村	-	-	-	-	-
粟国村	1	1	1	1	-
渡名喜村	-	-	-	-	-
南大東村	1	1	-	-	-
北大東村	1	1	-	-	-
久米島町	1	1	-	-	-
八重瀬町	6	6	3	4	2
宮古島市	25	25	11	19	8
多良間村	1	1	-	1	1
石垣市	20	20	5	15	10
竹富町	3	3	1	1	2
与那国町	1	1	-	1	1

第9表 病院・一般診療所・歯科診療所の職種別常勤換算従事者数の年次推移

沖縄県

病院・診療所	平成17年(2005)			平成20年(2008)			平成23年(2011)			平成26年(2014)		
	計	病院	診療所	計	病院	診療所	計	病院	診療所	計	病院	診療所
施設数	861	95	766	900	94	806	925	95	830	968	94	874
従事者合計	29,593.8	21,902.9	7,690.9	31,959.0	23,849.2	8,109.8	35,650.4	26,346.2	9,304.2	36,866.3	28,907.3	7,959.0
1 医師	2,904.3	2,051.2	853.1	3,264.5	2,308.6	955.9	3,440.9	2,412.3	1,028.6	3,686.3	2,571.9	1,114.4
常勤	2,478	1,733	745	2,940	2,129	811	2,975	2,117	858	3,243	2,361	882
非常勤	426.3	318.2	108.1	324.5	179.6	144.9	465.9	295.3	170.6	443.3	210.9	232.4
2 歯科医師	84.6	67.0	17.6	85.4	66.8	18.6	80.2	59.4	20.8	83.2	63.9	19.3
常勤	68	54	14	65	57	8	68	56	12	73	59	14
非常勤	16.6	13.0	3.6	20.4	9.8	10.6	12.2	3.4	8.8	10.2	4.9	5.3
3 薬剤師	462.1	417.0	45.1	476.5	436.8	39.7	488.1	454.6	33.5	520.0	503.7	16.3
4 保健師	80.8	56.0	24.8	89.6	53.8	35.8	92.3	56.2	36.1	184.9	139.3	45.6
5 助産師	213.7	165.3	48.4	244.4	188.9	55.5	310.7	247.9	62.8	403.8	323.0	80.8
6 看護師	8,018.6	7,049.5	969.1	9,056.5	7,947.0	1,109.5	10,150.8	8,970.2	1,180.6	11,252.4	10,003.8	1,248.6
7 准看護師	3,961.3	2,611.6	1,349.7	3,851.7	2,573.9	1,277.8	3,408.1	2,321.3	1,086.8	2,961.0	1,992.2	968.8
8 看護業務補助者	3,751.1	3,155.6	595.5	3,571.6	2,989.4	582.2	3,884.7	3,307.6	577.1	3,692.2	3,297.9	394.3
9 理学療法士(PT)	507.9	424.5	83.4	729.2	596.1	133.1	1,013.1	823.5	189.6	1,207.1	1,007.3	199.8
10 作業療法士(OT)	257.4	240.2	17.2	460.0	441.4	18.6	680.6	642.1	38.5	849.3	807.5	41.8
11 視能訓練士	27.8	14.8	13.0	28.0	15.8	12.2	28.3	16.0	12.3	34.3	19.7	14.6
12 言語聴覚士	65.0	61.8	3.2	108.9	105.9	3.0	180.2	172.9	7.3	233.8	225.5	8.3
13 義肢装具士	2.0	2.0	-	2.0	2.0	-	2.0	2.0	-	2.0	2.0	-
14 歯科衛生士	64.7	53.1	11.6	72.8	59.7	13.1	80.7	69.0	11.7	97.6	89.9	7.7
15 歯科技工士	14.0	10.0	4.0	10.0	8.0	2.0	10.9	7.9	3.0	11.0	8.0	3.0
16 診療放射線技師	485.7	379.9	105.8	511.8	410.1	101.7	542.6	421.3	121.3	548.9	453.9	95.0
17 診療エックス線技師	14.2	3.8	10.4	16.7	4.0	12.7	12.7	5.0	7.7	22.4	2.0	20.4
18 臨床検査技師	715.5	551.9	163.6	751.0	567.8	183.2	797.2	609.3	187.9	800.3	653.2	147.1
19 衛生検査技師	16.0	2.0	14.0	4.6	2.0	2.6	4.9	2.5	2.4	2.0	1.0	1.0
20 臨床工学技師	163.5	112.0	51.5	209.6	135.0	74.6	248.6	170.0	78.6	275.9	204.1	71.8
21 あん摩マッサージ指圧師	54.4	21.0	33.4	44.8	18.0	26.8	30.2	17.0	13.2	18.0	14.0	4.0
22 柔道整復士	-	-	-	3.1	-	3.1	9.0	1.0	8.0	7.0	-	7.0
23 管理栄養士	163.4	163.4	...	197.2	197.2	...	222.5	222.5	...	329.3	264.1	65.2
24 栄養士	131.9	60.2	71.7	137.6	55.8	81.8	183.3	50.8	132.5	60.5	46.0	14.5
25 精神保健福祉士	147.1	140.0	7.1	212.4	193.4	19.0	234.3	218.3	16.0	264.8	248.7	16.1
26 社会福祉士	56.5	39.5	17.0	87.1	67.0	20.1	125.8	102.0	23.8	156.9	143.8	13.1
27 介護福祉士	571.1	407.1	164.0	743.6	590.5	153.1	1,356.1	751.8	604.3	1,368.6	1,025.8	342.8
28 保育士	...	...	...	...	...	...	16.9	...	16.9	20.5	...	20.5
29 その他の技術員	569.0	382.4	186.6	432.0	300.9	131.1	567.0	320.6	246.4	528.0	363.1	164.9
30 医療社会事業従事者	192.6	146.1	46.5	222.1	180.1	42.0	179.5	153.2	26.3	172.3	160.1	12.2
31 事務職員	4,010.9	2,160.0	1,850.9	4,352.0	2,310.1	2,041.9	5,021.0	2,809.0	2,212.0	5,150.0	3,210.8	1,939.2
32 その他の職員	1,885.7	954.0	931.7	1,981.3	1,023.2	958.1	2,247.2	929.0	1,318.2	1,922.0	1,061.1	860.9
33 介 輔	1.0	-	1.0	1.0	-	1.0	-	-	-	-	-	-

歯科診療所	平成17年	平成20年	平成23年	平成26年
施設数	583	584	589	618
従事者合計	3,126.1	3,188.5	3,143.3	2,993.6
1 歯科医師	729.5	772.6	783.0	790.2
常勤	694	704	714	712
非常勤	35.5	68.6	69.0	78.2
2 医師	1.0	-	-	-
常勤	1.0	-	-	-
非常勤	-	-	-	-
3 歯科衛生士	627.1	727.4	855.3	892.9
4 歯科技工士	145.8	145.4	125.5	105.0
5 薬剤師	1.0	1.5	-	1.0
6 看護師	3.5	4.1	3.3	3.4
7 准看護師	1.4	0.1	5.4	0.3
8 歯科業務補助者	1,254.5	1,123.0	974.2	801.2
9 事務職員	290.5	341.9	322.2	292.8
10 その他の職員	71.8	72.5	74.4	106.8

注1) 常勤換算しているが、「医師」「歯科医師」の常勤は実人員である。  
 注2) 平成23年以前の一般診療所「栄養士」には「管理栄養士」を含む。  
 注3) 介輔とは、医師の監督・指導の下に一定期間助手等をつとめた者で、  
 沖縄県のみにおいてその業を行うことを認められた者。  
 注4) 医療施設静態調査は3年に1回実施される。

出典: 病院は「病院報告」、一般診療所、歯科診療所は「医療施設調査」

第10表 病院の常勤換算従事者数,

(病院)

注)「医師」、「歯科医師」の常勤は、実人員である。

	施設数	常勤換算																	
		総数	1 医師		2 歯科医師		3 薬剤師	4 保健師	5 助産師	6 看護師	7 准看護師	8 看護業務補助者	9 理学療法士 (PT)	10 作業療法士 (OT)	11 視能訓練士	12 言語聴覚士	13 義肢装具士		
			常勤	非常勤	常勤	非常勤													
平成25年	94	28,217.3	2,583.3	2,365	218.3	61.7	57	4.7	497.4	103.2	325.2	9,687.1	2,104.9	3,375.6	951.7	731.7	18.9	192.3	2.0
平成26年	94	28,907.3	2,571.9	2,361	210.9	63.9	59	4.9	503.7	139.3	323.0	10,003.8	1,992.2	3,297.9	1,007.3	807.5	19.7	225.5	2.0
平成27年	94	29,318.2	2,660.5	2,435	225.5	67.1	63	4.1	522.4	163.2	297.0	10,272.1	1,856.5	3,165.8	1,053.4	809.6	18.1	235.8	1.0
北部医療圏/北部保健所	10	2,470.1	153.5	137	16.5	2.0	2	-	31.6	10.0	-	823.3	109.9	359.9	81.6	61.7	1.0	14.2	1.0
中部医療圏/中部保健所	29	8,901.9	719.5	625	94.5	11.6	11	0.6	140.0	108.0	129.6	3,048.1	577.1	980.9	365.1	299.1	2.0	84.8	-
南部医療圏	48	16,370.9	1,655.0	1,548	107.0	51.5	48	3.5	320.8	42.2	127.8	5,840.4	1,085.1	1,601.6	562.7	426.8	15.1	128.8	-
那覇市保健所	19	5,575.3	485.2	449	36.2	10.1	9	1.1	109.3	10.8	65.5	2,024.3	336.2	608.1	203.4	154.0	5.0	45.0	-
南部保健所	29	10,795.6	1,169.8	1,099	70.8	41.4	39	2.4	211.5	31.4	62.3	3,816.1	748.9	993.5	359.3	272.8	10.1	83.8	-
宮古医療圏/宮古保健所	4	925.2	78.6	75	3.6	2.0	2	-	16.2	1.0	14.0	295.2	59.7	183.8	18.0	9.0	-	3.0	-
八重山医療圏/八重山保健所	3	650.1	53.9	50	3.9	-	-	-	13.8	2.0	25.6	265.1	24.7	39.6	26.0	13.0	-	5.0	-
名護市	7	2,039.7	132.6	122	10.6	2.0	2	-	28.0	10	-	712.7	80.2	284.6	74.6	48.8	1.0	13.7	1.0
国頭村	-	-	-	-	-	-	-	-	-	-	-	-	-	-	-	-	-	-	-
大宜味村	-	-	-	-	-	-	-	-	-	-	-	-	-	-	-	-	-	-	-
東村	-	-	-	-	-	-	-	-	-	-	-	-	-	-	-	-	-	-	-
今帰仁村	1	99.6	4.6	4	0.6	-	-	-	1.6	-	-	26.0	5.0	9.5	4.0	2.0	-	0.5	-
本部町	2	330.8	16.3	11	5.3	-	-	-	2.0	-	-	84.6	24.7	65.8	3.0	10.9	-	-	-
伊江村	-	-	-	-	-	-	-	-	-	-	-	-	-	-	-	-	-	-	-
伊平屋村	-	-	-	-	-	-	-	-	-	-	-	-	-	-	-	-	-	-	-
伊是名村	-	-	-	-	-	-	-	-	-	-	-	-	-	-	-	-	-	-	-
宜野湾市	4	893.7	57.1	52	5.1	-	-	-	15.1	-	-	386.9	68.4	90.5	59.0	35.0	-	7.0	-
沖縄市	10	3,788.5	254.0	192	62.0	5.0	5	-	69.6	30.0	23.0	1,290.5	191.1	329.3	226.6	180.5	-	61.6	-
うるま市	6	1,985.6	260.7	247	13.7	5.6	5	0.6	27.0	73.0	69.5	649.0	152.5	258.5	31.2	43.4	1.0	6.2	-
恩納村	-	-	-	-	-	-	-	-	-	-	-	-	-	-	-	-	-	-	-
宜野座村	1	144.7	5.9	4	1.9	-	-	-	1.0	-	-	21.3	17.0	23.5	4.0	1.0	-	-	-
金武町	1	330.3	16.0	16	-	-	-	-	3.0	-	-	184.6	12.8	46.8	-	13.0	-	0.6	-
読谷村	-	-	-	-	-	-	-	-	-	-	-	-	-	-	-	-	-	-	-
嘉手納町	1	241.4	9.4	8	1.4	1.0	1	-	2.0	-	-	32.0	42.0	64.0	5.0	-	-	-	-
北谷町	2	137.2	9.1	6	3.1	-	-	-	3.2	-	-	27.7	20.6	39.4	2.0	-	-	-	-
北中城村	2	466.5	18.9	16	2.9	-	-	-	5.5	-	-	108.5	40.5	77.8	22.3	20.2	-	4.4	-
中城村	2	914.0	88.4	84	4.4	-	-	-	13.6	5.0	37.1	347.6	32.2	51.1	15.0	6.0	1.0	5.0	-
那覇市	19	5,575.3	485.2	449	36.2	10.1	9	1.1	109.3	10.8	65.5	2,024.3	336.2	608.1	203.4	154.0	5.0	45.0	-
浦添市	8	2,261.5	195.9	180	15.9	6.1	6	0.1	49.8	3.0	-	793.9	162.6	208.5	86.8	54.0	2.0	21.0	-
糸満市	6	1,484.0	73.8	63	10.8	2.2	2	0.2	22.7	1.0	-	384.2	213.8	220.7	67.0	69.0	-	10.0	-
豊見城市	3	1,803.5	153.8	147	6.8	1.0	1	-	44.0	3.0	21.0	643.6	80.3	119.7	90.5	57.8	3.0	27.0	-
南城市	1	209.0	19.6	9	10.6	-	-	-	3.0	-	-	48.4	38.0	29.4	10.0	10.0	-	3.0	-
西原町	2	1,644.9	410.5	404	6.5	25.3	24	1.3	33.0	2.0	35.3	639.9	2.9	76.2	10.0	4.0	3.1	6.0	-
与那原町	1	401.0	22.0	22	-	1.0	1	-	6.8	3.4	-	139.7	32.8	37.0	32.0	6.0	-	4.0	-
南風原町	6	2,221.6	231.3	222	9.3	2.8	2	0.8	36.2	-	-	906.5	168.2	262.6	31.0	51.0	2.0	7.8	-
渡嘉敷村	-	-	-	-	-	-	-	-	-	-	-	-	-	-	-	-	-	-	-
座間味村	-	-	-	-	-	-	-	-	-	-	-	-	-	-	-	-	-	-	-
粟国村	-	-	-	-	-	-	-	-	-	-	-	-	-	-	-	-	-	-	-
渡名喜村	-	-	-	-	-	-	-	-	-	-	-	-	-	-	-	-	-	-	-
南大東村	-	-	-	-	-	-	-	-	-	-	-	-	-	-	-	-	-	-	-
北大東村	-	-	-	-	-	-	-	-	-	-	-	-	-	-	-	-	-	-	-
久米島町	1	62.4	7.6	4	3.6	-	-	-	1.0	-	2.0	27.0	1.0	5.0	3.0	-	-	-	-
八重瀬町	1	707.7	55.3	48	7.3	3.0	3	-	15.0	19.0	4.0	232.9	49.3	34.4	29.0	21.0	-	5.0	-
宮古島市	4	925.2	78.6	75	3.6	2.0	2	-	16.2	1.0	14.0	295.2	59.7	183.8	18.0	9.0	-	3.0	-
多良間村	-	-	-	-	-	-	-	-	-	-	-	-	-	-	-	-	-	-	-
石垣市	3	650.1	53.9	50	3.9	-	-	-	13.8	2.0	25.6	265.1	24.7	39.6	26.0	13.0	-	5.0	-
竹富町	-	-	-	-	-	-	-	-	-	-	-	-	-	-	-	-	-	-	-
与那国町	-	-	-	-	-	-	-	-	-	-	-	-	-	-	-	-	-	-	-

職種、二次保健医療圏・保健所・市町村別(病院報告)

各年10月1日現在

常勤換算																	実人員					
14	15	16	17	18	19	20	21	22	23	24	25	26	27	28	29	30	31	薬剤師	保健師	助産師	看護師	准看護師
歯科衛生士	歯科技工士	診療放射線技師	診療エックス線技師	臨床検査 臨床検査技師	衛生検査 衛生検査技師	臨床工学 臨床工学士	あん摩 指圧師	柔道整復 師	管理栄養 士	栄養士	精神保健 福祉士	社会福祉 士	介護福祉 士	その他技 術員	従事者 医療社会 事業	事務職 員	その他の 職員					
85.0	8.0	439.3	2.0	633.4	3.0	192.0	16.0	-	254.4	44.8	249.7	107.0	925.3	392.0	168.4	3,089.1	972.9	515	109	330	9,912	2,159
89.9	8.0	453.9	2.0	653.2	1.0	204.1	14.0	-	264.1	46.0	248.7	143.8	1,025.8	363.1	160.1	3,210.8	1,061.1	519	142	328	10,205	2,041
90.8	7.0	469.8	3.0	684.6	2.0	227.0	13.0	-	282.3	39.0	241.5	135.0	1,056.8	274.1	237.0	3,309.1	1,123.7	542	164	305	10,469	1,907
-	1.0	36.0	-	55.1	1.0	8.0	1.0	-	24.0	6.0	13.0	11.0	158.6	15.4	13.0	306.3	171.0	32	10	-	833	113
22.0	1.0	132.9	2.0	196.1	1.0	64.0	5.0	-	85.1	11.0	73.0	55.0	337.4	76.6	93.2	908.3	372.5	145	108	131	3,128	595
64.8	5.0	275.9	1.0	393.6	-	147.0	7.0	-	158.7	20.0	151.5	62.0	507.8	167.9	110.8	1,909.2	530.9	334	43	131	5,935	1,110
21.5	3.0	103.6	-	152.4	-	33.0	2.0	-	52.0	7.0	56.0	24.0	143.3	53.2	26.0	674.3	167.1	114	11	67	2,054	346
43.3	2.0	172.3	1.0	241.2	-	114.0	5.0	-	106.7	13.0	95.5	38.0	364.5	114.7	84.8	1,234.9	363.8	220	32	64	3,881	764
4.0	-	12.0	-	20.0	-	6.0	-	-	7.5	2.0	2.0	2.0	27.0	14.2	14.0	101.5	32.5	17	1	14	301	63
-	-	13.0	-	19.8	-	2.0	-	-	7.0	-	2.0	5.0	26.0	-	6.0	83.8	16.8	14	2	29	272	26
-	1.0	33.0	-	53.1	1.0	8.0	1.0	-	19.0	2.0	-	9.0	98.0	11.4	11.0	265.3	137.7	28	10	-	718	82
-	-	-	-	-	-	-	-	-	-	-	-	-	-	-	-	-	-	-	-	-	-	-
-	-	-	-	-	-	-	-	-	-	-	-	-	-	-	-	-	-	-	-	-	-	-
-	-	1.0	-	-	-	-	-	-	1.0	-	-	1.0	27.0	-	2.0	6.0	8.4	2	-	-	26	5
-	-	2.0	-	2.0	-	-	-	-	4.0	4.0	13.0	1.0	33.6	4.0	-	35.0	24.9	2	-	-	89	26
-	-	-	-	-	-	-	-	-	-	-	-	-	-	-	-	-	-	-	-	-	-	-
-	-	-	-	-	-	-	-	-	-	-	-	-	-	-	-	-	-	-	-	-	-	-
-	-	-	-	-	-	-	-	-	-	-	-	-	-	-	-	-	-	-	-	-	-	-
-	-	-	-	-	-	-	-	-	-	-	-	-	-	-	-	-	-	-	-	-	-	-
-	-	-	-	-	-	-	-	-	-	-	-	-	-	-	-	-	-	-	-	-	-	-
-	-	12.0	-	16.7	-	3.0	1.0	-	11.8	1.0	11.0	10.0	30.8	4.0	15.5	39.9	18.0	17	-	-	410	72
10.7	1.0	65.2	-	78.8	-	41.0	-	-	36.8	3.0	39.0	33.0	167.6	27.4	34.0	424.4	165.4	71	30	23	1,318	195
8.0	-	30.7	1.0	49.2	1.0	7.0	1.0	-	18.0	-	19.0	2.0	25.0	18.4	10.0	170.5	47.2	27	73	70	662	157
-	-	-	-	-	-	-	-	-	-	-	-	-	-	-	-	-	-	-	-	-	-	-
-	-	1.0	-	1.2	-	-	1.0	-	1.0	1.0	-	-	14.0	3.0	2.0	25.5	21.3	1	-	-	24	20
-	-	1.0	-	3.0	-	-	-	-	2.0	1.0	-	-	-	5.0	20.7	20.8	-	3	-	-	185	13
-	-	-	-	-	-	-	-	-	-	-	-	-	-	-	-	-	-	-	-	-	-	-
3.0	-	2.0	1.0	3.0	-	-	1.0	-	2.0	1.0	-	1.0	33.0	6.0	5.0	16.0	12.0	2	-	-	32	42
-	-	1.0	-	2.0	-	2.0	-	-	2.0	1.0	-	-	0.7	-	1.0	12.0	13.5	4	-	-	34	22
0.3	-	3.0	-	3.0	-	-	1.0	-	4.5	2.0	4.0	4.0	66.3	6.2	4.0	55.6	14.5	6	-	-	111	41
-	-	17.0	-	39.2	-	11.0	-	-	7.0	1.0	-	5.0	-	6.6	1.0	143.6	80.6	14	5	38	352	33
21.5	3.0	103.6	-	152.4	-	33.0	2.0	-	52.0	7.0	56.0	24.0	143.3	53.2	26.0	674.3	167.1	114	11	67	2,054	346
9.6	-	42.1	-	61.8	-	27.0	1.0	-	24.0	2.0	20.0	12.0	155.1	13.6	20.0	223.8	65.9	51	3	-	814	168
4.0	-	13.3	-	23.5	-	6.0	-	-	19.0	2.0	31.0	7.0	58.0	15.0	11.0	164.3	65.5	25	1	-	390	215
7.0	-	24.6	1.0	43.9	-	23.0	-	-	19.0	2.0	-	4.0	62.0	46.5	27.0	252.2	46.6	48	3	21	654	83
-	-	2.0	-	3.2	-	-	-	-	3.0	-	1.0	1.0	17.4	2.0	1.0	17.0	-	3	-	-	49	38
10.1	2.0	32.5	-	42.8	-	19.0	-	-	12.0	2.0	1.0	5.0	-	18.6	0.8	206.6	44.3	33	2	37	654	4
2.0	-	6.6	-	9.0	-	4.0	-	-	3.0	-	-	-	3.0	2.0	4.0	57.8	24.9	7	4	-	144	34
5.6	-	31.2	-	37.0	-	18.0	-	-	18.0	5.0	42.5	1.0	34.0	17.0	13.0	209.5	90.4	37	-	-	913	170
-	-	-	-	-	-	-	-	-	-	-	-	-	-	-	-	-	-	-	-	-	-	-
-	-	-	-	-	-	-	-	-	-	-	-	-	-	-	-	-	-	-	-	-	-	-
-	-	-	-	-	-	-	-	-	-	-	-	-	-	-	-	-	-	-	-	-	-	-
-	-	-	-	-	-	-	-	-	-	-	-	-	-	-	-	-	-	-	-	-	-	-
-	-	1.0	-	2.0	-	1.0	-	-	1.0	-	-	1.0	-	-	-	-	9.8	1	-	2	27	1
5.0	-	19.0	-	18.0	-	16.0	4.0	-	7.7	-	-	7.0	35.0	-	8.0	103.7	16.4	15	19	4	236	51
4.0	-	12.0	-	20.0	-	6.0	-	-	7.5	2.0	2.0	2.0	27.0	14.2	14.0	101.5	32.5	17	1	14	301	63
-	-	-	-	-	-	-	-	-	-	-	-	-	-	-	-	-	-	-	-	-	-	-
-	-	13.0	-	19.8	-	2.0	-	-	7.0	-	2.0	5.0	26.0	-	6.0	83.8	16.8	14	2	29	272	26
-	-	-	-	-	-	-	-	-	-	-	-	-	-	-	-	-	-	-	-	-	-	-
-	-	-	-	-	-	-	-	-	-	-	-	-	-	-	-	-	-	-	-	-	-	-

(病院報告)



第11表 一般診療所の常勤換算従事者数,

(一般診療所) 注)「医師」、「歯科医師」の常勤は、実人員である。

	施設数	常勤換算																	
		総数	1 医師		2 歯科医師		3 薬剤師	4 保健師	5 助産師	6 看護師	7 准看護師	8 看護業務補助者	9 理学療法士 (PT)	10 作業療法士 (OT)	11 視能訓練士	12 言語聴覚士	13 義肢装具士		
			常勤	非常勤	常勤	非常勤													
平成23年	830	9,304.2	1,028.6	858	170.6	20.8	12	8.8	33.5	36.1	62.8	1,180.6	1,086.8	577.1	189.6	38.5	12.3	7.3	-
平成26年	874	7,959.0	1,114.4	882	232.4	19.3	14	5.3	16.3	45.6	80.8	1,248.6	968.8	394.3	199.8	41.8	14.6	8.3	-
北部医療圏/北部保健所	62	552.4	68.9	52	16.9	1.0	1	-	1.0	-	7.0	99.4	61.5	32.6	9.0	3.5	-	-	-
中部医療圏/中部保健所	222	2,628.3	311.4	252	59.4	9.2	9	0.2	2.0	14.8	32.7	432.5	247.4	128.9	97.0	13.2	5.3	4.0	-
南部医療圏	517	4,250.3	645.4	515	130.4	9.0	4	5.0	12.3	28.8	39.1	637.1	543.3	189.1	82.1	22.1	9.3	4.3	-
那覇市保健所	274	2,168.2	334.4	275	59.4	7.5	3	4.5	8.0	6.0	20.2	386.4	345.6	83.5	27.8	16.9	4.5	3.0	-
南部保健所	243	2,082.1	311.0	240	71.0	1.5	1	0.5	4.3	22.8	18.9	250.7	197.7	105.6	54.3	5.2	4.8	1.3	-
宮古医療圏/宮古保健所	37	345.6	49.0	32	17.0	-	-	-	1.0	-	1.0	28.5	82.7	37.5	8.7	2.0	-	-	-
八重山医療圏/八重山保健所	36	182.4	39.7	31	8.7	0.1	-	0.1	-	2.0	1.0	51.1	33.9	6.2	3.0	1.0	-	-	-
名護市	43	410.0	49.8	39	10.8	-	-	-	1.0	-	7.0	76.0	46.3	29.5	7.0	3.4	-	-	-
国頭村	4	13.6	3.1	2	1.1	-	-	-	-	-	-	4.6	2.9	-	-	-	-	-	-
大宜味村	3	7.0	1.2	1	0.2	-	-	-	-	-	-	1.0	4.7	-	-	0.1	-	-	-
東村	1	4.9	1.3	1	0.3	-	-	-	-	-	-	1.0	1.0	-	-	-	-	-	-
今帰仁村	2	4.5	1.0	1	-	-	-	-	-	-	-	1.5	2.0	-	-	-	-	-	-
本部町	4	77.6	4.3	4	0.3	1.0	1	-	-	-	-	4.3	2.0	3.1	-	-	-	-	-
伊江村	2	24.7	4.1	2	2.1	-	-	-	-	-	-	9.0	2.6	-	2.0	-	-	-	-
伊平屋村	1	5.0	2.0	1	1.0	-	-	-	-	-	-	1.0	-	-	-	-	-	-	-
伊是名村	2	5.1	2.1	1	1.1	-	-	-	-	-	-	1.0	-	-	-	-	-	-	-
宜野湾市	50	353.4	68.6	55	13.6	-	-	-	-	-	6.7	37.5	68.5	27.2	18.0	-	0.3	-	-
沖縄市	70	1,061.1	121.3	98	23.3	-	-	-	1.5	8.8	24.0	226.0	75.2	73.8	38.5	7.5	5.0	3.0	-
うるま市	45	323.9	52.0	42	10.0	0.1	-	0.1	0.5	-	-	56.2	41.4	3.9	6.4	-	-	1.0	-
恩納村	3	46.7	2.1	2	0.1	-	-	-	-	-	-	6.7	3.0	-	2.0	1.2	-	-	-
宜野座村	1	71.4	1.1	1	0.1	-	-	-	-	-	-	3.0	1.8	2.0	0.5	1.0	-	-	-
金武町	6	95.9	5.2	4	1.2	-	-	-	-	1.0	-	10.8	14.3	-	2.0	1.5	-	-	-
読谷村	15	182.8	13.9	12	1.9	9.0	9	-	-	-	-	27.0	20.5	1.0	3.9	1.0	-	-	-
嘉手納町	5	173.0	10.6	6	4.6	0.1	-	0.1	-	-	-	10.8	4.0	21.0	21.0	1.0	-	-	-
北谷町	14	262.2	23.8	21	2.8	-	-	-	-	5.0	2.0	40.1	17.1	-	3.0	-	-	-	-
北中城村	6	28.8	6.4	5	1.4	-	-	-	-	-	-	11.2	0.5	-	1.7	-	-	-	-
中城村	7	29.1	6.4	6	0.4	-	-	-	-	-	-	3.2	1.1	-	-	-	-	-	-
那覇市	274	2,168.2	334.4	275	59.4	7.5	3	4.5	8.0	6.0	20.2	386.4	345.6	83.5	27.8	16.9	4.5	3.0	-
浦添市	84	835.3	135.4	99	36.4	0.3	-	0.3	-	12.8	13.0	123.6	89.0	60.3	32.0	3.0	-	-	-
糸満市	26	173.7	27.6	19	8.6	0.1	-	0.1	-	-	4.9	17.4	15.0	10.3	2.0	-	3.0	-	-
豊見城市	36	338.1	45.1	37	8.1	1.0	1	-	1.3	7.0	-	38.9	35.5	9.5	5.0	1.0	0.8	-	-
南城市	16	135.9	12.7	10	2.7	0.1	-	0.1	-	-	-	14.8	7.2	-	-	-	-	-	-
西原町	23	103.3	19.8	17	2.8	-	-	-	-	1.0	-	15.5	7.5	11.0	-	-	-	-	-
与那原町	11	71.2	12.3	9	3.3	-	-	-	-	-	-	5.0	6.0	3.0	6.2	-	1.0	-	-
南風原町	25	276.3	40.8	34	6.8	-	-	-	3.0	2.0	-	24.6	25.8	9.5	3.0	1.0	-	1.3	-
渡嘉敷村	1	1.0	1.0	1	-	-	-	-	-	-	-	-	-	-	-	-	-	-	-
座間味村	2	7.0	3.0	2	1.0	-	-	-	-	-	-	2.0	-	-	-	-	-	-	-
栗国村	2	3.2	2.0	1	1.0	-	-	-	-	-	-	-	-	-	-	-	-	-	-
渡名喜村	1	2.0	1.0	1	-	-	-	-	-	-	-	-	-	-	-	-	-	-	-
南大東村	1	3.0	1.0	1	-	-	-	-	-	-	-	-	-	-	-	-	-	-	-
北大東村	1	2.0	1.0	1	-	-	-	-	-	-	-	1.0	-	-	-	-	-	-	-
久米島町	4	3.0	1.0	1	-	-	-	-	-	-	-	0.5	1.5	-	-	-	-	-	-
八重瀬町	10	127.1	7.3	7	0.3	-	-	-	-	-	1.0	7.4	10.2	2.0	6.1	0.2	-	-	-
宮古島市	36	342.6	48.0	31	17.0	-	-	-	1.0	-	1.0	27.5	82.7	37.5	8.7	2.0	-	-	-
多良間村	1	3.0	1.0	1	-	-	-	-	-	-	-	1.0	-	-	-	-	-	-	-
石垣市	27	158.5	31.3	24	7.3	0.1	-	0.1	-	2.0	1.0	43.1	32.9	6.2	3.0	1.0	-	-	-
竹富町	7	16.6	6.1	6	0.1	-	-	-	-	-	-	6.0	-	-	-	-	-	-	-
与那国町	2	7.3	2.3	1	1.3	-	-	-	-	-	-	2.0	1.0	-	-	-	-	-	-

注) 医療施設静態調査は3年ごとの調査である。

職種、二次保健医療圏・保健所・市町村別

各年10月1日現在

常勤換算																	実人員					
14	15	16	17	18	19	20	21	22	23	24	25	26	27	28	29	30	31	32	保健師	助産師	看護師	准看護師
歯科衛生士	歯科技工士	診療放射線技師	診療エックス線技師	臨床検査技師	衛生検査技師	臨床工学技士	あん摩マッサージ指圧師	柔道整復師	管理栄養士	栄養士	精神保健福祉士	社会福祉士	介護福祉士	保育士	その他技術員	従事者	医療社会事業	事務職員				
11.7	3.0	121.3	7.7	187.9	2.4	78.6	13.2	8.0	...	132.5	16.0	23.8	604.3	16.9	246.4	26.3	2,212.0	1,318.2	51	78	1,571	1,525
7.7	3.0	95.0	20.4	147.1	1.0	71.8	4.0	7.0	65.2	14.5	16.1	13.1	342.8	20.5	164.9	12.2	1,939.2	860.9	64	98	1,703	1,324
-	-	9.0	-	5.0	-	10.0	-	-	4.0	1.0	3.0	1.0	29.0	-	1.0	-	112.6	92.9	-	7	121	77
-	-	35.5	4.0	52.8	1.0	24.0	-	2.0	28.7	4.0	3.0	7.1	167.1	2.0	30.8	7.0	629.4	331.5	15	38	602	372
7.7	3.0	44.5	15.4	88.3	-	33.8	3.0	5.0	31.4	9.3	10.1	5.0	136.7	18.5	133.1	3.2	1,092.4	388.0	39	51	893	749
6.7	3.0	20.5	6.4	27.3	-	16.7	3.0	3.0	8.3	3.3	8.1	2.0	56.9	5.0	37.1	2.2	529.4	185.5	6	22	485	439
1.0	-	24.0	9.0	61.0	-	17.1	-	2.0	23.1	6.0	2.0	3.0	79.8	13.5	96.0	1.0	563.0	202.5	33	29	408	310
-	-	3.0	1.0	-	-	4.0	1.0	-	1.1	0.2	-	-	10.0	-	-	2.0	67.9	45.0	-	1	31	78
-	-	3.0	-	1.0	-	-	-	-	-	-	-	-	-	-	-	-	36.9	3.5	10	1	56	48
-	-	7.0	-	5.0	-	8.0	-	-	3.0	1.0	3.0	-	10.0	-	1.0	-	92.6	59.4	-	7	94	60
-	-	-	-	-	-	-	-	-	-	-	-	-	-	-	-	-	3.0	-	-	-	5	3
-	-	-	-	-	-	-	-	-	-	-	-	-	-	-	-	-	-	-	-	-	2	6
-	-	-	-	-	-	-	-	-	-	-	-	-	-	-	-	-	1.0	0.6	-	-	1	1
-	-	-	-	-	-	-	-	-	-	-	-	-	-	-	-	-	-	-	-	-	3	2
-	-	-	-	-	-	-	-	-	1.0	-	-	1.0	19.0	-	-	-	9.0	32.9	-	-	5	2
-	-	2.0	-	-	-	2.0	-	-	-	-	-	-	-	-	-	-	3.0	-	-	-	9	3
-	-	-	-	-	-	-	-	-	-	-	-	-	-	-	-	-	2.0	-	-	-	1	-
-	-	-	-	-	-	-	-	-	-	-	-	-	-	-	-	-	2.0	-	-	-	1	-
-	-	4.0	1.0	1.0	-	4.0	-	-	-	-	1.0	-	-	-	3.0	-	81.6	31.0	-	8	76	100
-	-	14.0	2.0	23.9	-	13.0	-	1.0	11.1	-	1.0	3.0	30.0	-	23.8	4.0	284.6	65.1	9	28	288	124
-	-	0.5	1.0	3.9	1.0	6.0	-	-	4.2	-	-	-	23.0	-	4.0	-	70.3	48.5	-	-	106	68
-	-	-	-	1.0	-	-	-	-	2.0	-	-	-	19.0	-	-	-	9.7	-	-	-	7	3
-	-	-	-	-	-	-	-	-	2.0	-	-	-	21.5	-	-	-	7.0	31.5	-	-	3	3
-	-	1.0	-	-	-	-	-	1.0	1.1	2.0	-	1.0	21.0	-	-	-	17.0	17.0	1	-	13	15
-	-	1.0	-	-	-	1.0	-	-	1.0	2.0	-	2.0	26.0	-	-	-	34.5	39.0	-	-	34	24
-	-	5.0	-	-	-	-	-	-	4.0	-	-	1.0	16.0	-	-	-	20.0	58.5	-	-	11	4
-	-	10.0	-	22.0	-	-	-	-	3.2	-	-	-	9.5	2.0	-	-	88.6	35.9	5	2	44	25
-	-	-	-	-	-	-	-	-	-	-	-	-	-	-	-	3.0	6.0	-	-	-	16	2
-	-	-	-	1.0	-	-	-	-	0.1	-	1.0	0.1	1.1	-	-	-	10.1	5.0	-	-	4	4
6.7	3.0	20.5	6.4	27.3	-	16.7	3.0	3.0	8.3	3.3	8.1	2.0	56.9	5.0	37.1	2.2	529.4	185.5	6	22	485	439
-	-	9.6	-	17.1	-	11.1	-	-	10.1	2.0	1.0	-	8.0	2.0	48.0	-	197.5	59.5	13	16	201	137
-	-	-	-	2.0	-	2.0	-	-	1.0	1.0	-	-	-	3.5	3.9	-	44.0	36.0	-	12	36	29
1.0	-	11.4	-	8.0	-	1.0	-	-	3.0	1.0	-	-	25.0	2.0	3.0	-	118.3	19.3	7	-	63	50
-	-	2.0	-	3.1	-	-	-	2.0	2.0	-	-	-	25.8	2.0	-	-	19.3	44.9	-	-	19	12
-	-	-	-	1.0	-	3.0	-	-	-	1.0	1.0	2.0	-	2.0	2.4	1.0	28.8	6.3	1	-	22	20
-	-	-	-	1.0	-	-	-	-	-	-	-	-	-	-	6.4	-	25.0	5.3	-	-	10	17
-	-	1.0	9.0	28.8	-	-	-	-	6.0	-	-	-	-	2.0	5.0	-	102.4	11.1	12	-	39	33
-	-	-	-	-	-	-	-	-	-	-	-	-	-	-	-	-	-	-	-	-	1	-
-	-	-	-	-	-	-	-	-	-	-	-	-	-	-	-	-	2.0	-	-	-	2	-
-	-	-	-	-	-	-	-	-	-	-	-	-	-	-	-	-	1.2	-	-	-	1	-
-	-	-	-	-	-	-	-	-	-	-	-	-	-	-	-	-	1.0	-	-	-	1	-
-	-	-	-	-	-	-	-	-	-	-	-	-	-	-	-	-	2.0	-	-	-	1	-
-	-	-	-	-	-	-	-	-	-	-	-	-	-	-	-	-	-	-	-	-	1	-
-	-	-	-	-	-	-	-	-	1.0	1.0	-	1.0	21.0	-	27.3	-	21.5	20.1	-	1	10	10
-	-	3.0	1.0	-	-	4.0	1.0	-	1.1	0.2	-	-	10.0	-	-	2.0	66.9	45.0	-	1	30	78
-	-	-	-	-	-	-	-	-	-	-	-	-	-	-	-	-	1.0	-	-	-	1	-
-	-	3.0	-	1.0	-	-	-	-	-	-	-	-	-	-	-	-	30.4	3.5	10	1	48	47
-	-	-	-	-	-	-	-	-	-	-	-	-	-	-	-	-	4.5	-	-	-	6	-
-	-	-	-	-	-	-	-	-	-	-	-	-	-	-	-	-	2.0	-	-	-	2	1

第12表 歯科診療所の常勤換算従事者数、職種、二次保健医療圏・保健所・市町村別

(歯科診療所)

注)「歯科医師」等の常勤は、実人員である。

各年10月1日現在

	施設数	常勤換算																実人員				
		総数	1 歯科医師		2 医師		3 歯科衛生士		4 歯科技士		5 薬剤師	6 看護師	7 準看護師	8 歯科業務補助者	9 事務職員	10 その他の職員	看護師	準看護師				
			常勤	非常勤	常勤	非常勤	常勤	非常勤	常勤	非常勤												
平成23年	589	3,143.3	783.0	714	69.0	-	-	-	855.3	721	134.3	125.5	122	3.5	-	3.3	5.4	974.2	322.2	74.4	4	7
平成26年	618	2,993.6	790.2	712	78.2	-	-	-	892.9	753	139.9	105.0	100	5.0	1	3.4	0.3	801.2	292.8	106.8	4	1
北部医療圏/北部保健所	42	201.9	47.3	41	6.3	-	-	-	48.5	43	5.5	8.0	8	-	-	-	-	71.1	20.0	7.0	-	-
中部医療圏/中部保健所	183	1,038.9	256.5	237	19.5	-	-	-	327.5	282	45.5	34.3	34	0.3	-	2.0	-	267.6	106.7	44.3	2	-
南部医療圏	342	1,545.4	413.4	372	41.4	-	-	-	472.4	390	82.4	47.7	43	4.7	1	1.4	0.3	411.0	149.6	48.6	2	1
那覇市保健所	187	877.9	234.9	214	20.9	-	-	-	268.3	233	35.3	25.2	24	1.2	1	1.0	0.3	241.5	82.9	22.8	1	1
南部保健所	155	667.5	178.5	158	20.5	-	-	-	204.1	157	47.1	22.5	19	3.5	-	0.4	-	169.5	66.7	25.8	1	-
宮古医療圏/宮古保健所	27	111.3	40.0	31	9.0	-	-	-	23.1	18	5.1	8.0	8	-	-	-	-	26.0	10.5	3.7	-	-
八重山医療圏/八重山保健所	24	96.1	33.0	31	2.0	-	-	-	21.4	20	1.4	7.0	7	-	-	-	-	25.5	6.0	3.2	-	-
名護市	29	147.8	32.8	28	4.8	-	-	-	40.9	36	4.9	8.0	8	-	-	-	-	52.1	13.0	1.0	-	-
国頭村	2	8.0	2.0	2	-	-	-	-	1.0	1	-	-	-	-	-	-	-	3.0	2.0	-	-	-
大宜味村	1	8.2	2.0	2	-	-	-	-	1.2	1	0.2	-	-	-	-	-	-	-	2.0	3.0	-	-
東村	1	-	-	-	-	-	-	-	-	-	-	-	-	-	-	-	-	-	-	-	-	-
今帰仁村	2	7.5	2.5	2	0.5	-	-	-	2.0	2	-	-	-	-	-	-	-	3.0	-	-	-	-
本部町	4	18.4	5.0	4	1.0	-	-	-	2.4	2	0.4	-	-	-	-	-	-	8.0	-	3.0	-	-
伊江村	1	6.0	1.0	1	-	-	-	-	-	-	-	-	-	-	-	-	-	4.0	1.0	-	-	-
伊平屋村	1	3.0	1.0	1	-	-	-	-	-	-	-	-	-	-	-	-	-	1.0	1.0	-	-	-
伊是名村	1	3.0	1.0	1	-	-	-	-	1.0	1	-	-	-	-	-	-	-	-	1.0	-	-	-
宜野湾市	41	245.1	59.8	54	5.8	-	-	-	70.9	60	10.9	10.0	10	-	-	-	-	67.1	28.2	9.1	-	-
沖縄市	59	353.9	85.3	82	3.3	-	-	-	111.7	100	11.7	9.0	9	-	-	-	-	90.4	41.0	16.5	-	-
うるま市	35	184.1	45.2	42	3.2	-	-	-	52.8	44	8.8	6.0	6	-	-	2.0	-	54.8	12.6	10.7	2	-
恩納村	1	3.0	1.0	1	-	-	-	-	2.0	2	-	-	-	-	-	-	-	-	-	-	-	-
宜野座村	2	7.0	3.0	3	-	-	-	-	3.0	3	-	-	-	-	-	-	-	-	1.0	-	-	-
金武町	3	21.1	3.0	3	-	-	-	-	1.0	1	-	3.1	3	0.1	-	-	-	7.0	3.0	4.0	-	-
読谷村	12	67.2	18.0	16	2.0	-	-	-	25.7	20	5.7	3.0	3	-	-	-	-	10.7	6.8	3.0	-	-
嘉手納町	6	22.3	7.6	7	0.6	-	-	-	9.0	9	-	1.2	1	0.2	-	-	-	3.4	1.1	-	-	-
北谷町	15	98.0	22.6	20	2.6	-	-	-	40.1	33	7.1	2.0	2	-	-	-	-	23.3	9.0	1.0	-	-
北中城村	2	8.0	2.0	2	-	-	-	-	-	-	-	-	-	-	-	-	-	5.0	1.0	-	-	-
中城村	7	29.2	9.0	7	2.0	-	-	-	11.3	10	1.3	-	-	-	-	-	-	5.9	3.0	-	-	-
那覇市	187	877.9	234.9	214	20.9	-	-	-	268.3	233	35.3	25.2	24	1.2	1	1.0	0.3	241.5	82.9	22.8	1	1
浦添市	56	265.9	67.9	58	9.9	-	-	-	96.5	75	21.5	7.5	7	0.5	-	-	-	59.0	26.8	8.2	-	-
糸満市	19	88.7	21.0	20	1.0	-	-	-	25.6	16	9.6	7.0	5	2.0	-	-	-	20.3	10.8	4.0	-	-
豊見城市	22	73.2	20.6	20	0.6	-	-	-	11.4	8	3.4	3.0	3	-	-	0.4	-	27.8	7.0	3.0	1	-
南城市	13	57.6	15.4	15	0.4	-	-	-	11.7	11	0.7	-	-	-	-	-	-	22.0	5.0	3.5	-	-
西原町	13	36.1	13.0	13	-	-	-	-	8.8	6	2.8	1.0	1	-	-	-	-	10.8	1.5	1.0	-	-
与那原町	5	18.0	6.0	2	4.0	-	-	-	9.0	9	-	1.0	1	-	-	-	-	1.0	-	1.0	-	-
南風原町	16	84.5	21.1	18	3.1	-	-	-	28.6	20	8.6	-	-	-	-	-	-	23.4	10.3	1.1	-	-
渡嘉敷村	1	1.0	1.0	1	-	-	-	-	-	-	-	-	-	-	-	-	-	-	-	-	-	-
座間味村	-	-	-	-	-	-	-	-	-	-	-	-	-	-	-	-	-	-	-	-	-	-
栗国村	1	3.0	1.0	1	-	-	-	-	-	-	-	-	-	-	-	-	-	2.0	-	-	-	-
渡名喜村	-	-	-	-	-	-	-	-	-	-	-	-	-	-	-	-	-	-	-	-	-	-
南大東村	1	3.0	1.0	-	1.0	-	-	-	-	-	-	1.0	-	1.0	-	-	-	-	1.0	-	-	-
北大東村	1	2.0	1.0	1	-	-	-	-	1.0	1	-	-	-	-	-	-	-	-	-	-	-	-
久米島町	1	4.5	1.0	1	-	-	-	-	-	-	-	-	-	-	-	-	-	2.0	1.5	-	-	-
八重瀬町	6	30.0	8.5	8	0.5	-	-	-	11.5	11	0.5	2.0	2	-	-	-	-	1.2	2.8	4.0	-	-
宮古島市	26	107.3	38.0	29	9.0	-	-	-	23.1	18	5.1	8.0	8	-	-	-	-	24.0	10.5	3.7	-	-
多良間村	1	4.0	2.0	2	-	-	-	-	-	-	-	-	-	-	-	-	-	2.0	-	-	-	-
石垣市	20	88.9	28.0	26	2.0	-	-	-	19.4	18	1.4	7.0	7	-	-	-	-	25.5	6.0	3.0	-	-
竹富町	3	6.2	4.0	4	-	-	-	-	2.0	2	-	-	-	-	-	-	-	-	-	0.2	-	-
与那国町	1	1.0	1.0	1	-	-	-	-	-	-	-	-	-	-	-	-	-	-	-	-	-	-

注)医療施設静態調査は3年ごとの調査である。

第13表 施設数, 病床数, 人口10万対、二次保健医療圏・保健所別

各年10月1日現在

	施設数						病床数				人口推計 (総人口) 各年10月1日 現在
	病院		一般診療所		歯科診療所		病院		一般診療所		
	施設数	人口 10万対	施設数	人口 10万対	施設数	人口 10万対	病床数	人口 10万対	病床数	人口 10万対	
平成17年(※)	95	7.0	766	56.3	583	42.8	19,766	1,451.7	1,903	139.8	1,361,594
平成18年	94	6.9	787	57.5	585	42.8	19,689	1,439.3	1,832	133.9	1,368,000
平成19年	94	6.8	792	57.7	587	42.8	19,579	1,426.0	1,770	128.9	1,373,000
平成20年	94	6.8	806	58.6	584	42.4	19,346	1,406.0	1,629	118.4	1,376,000
平成21年	94	6.8	812	58.8	587	42.5	19,154	1,386.0	1,593	115.3	1,382,000
平成22年(※)	95	6.8	821	58.9	589	42.3	19,154	1,375.0	1,494	107.3	1,392,818
平成23年	95	6.8	830	59.2	589	42.0	18,997	1,356.0	1,380	98.5	1,401,000
平成24年	94	6.7	841	59.7	599	42.5	18,950	1,344.9	1,298	92.1	1,409,000
平成25年	94	6.6	847	59.9	608	43.0	18,850	1,332.2	1,252	88.5	1,415,000
平成26年	94	6.6	874	61.5	618	43.5	18,893	1,329.6	1,216	85.6	1,421,000
平成27年(※)	94	6.6	888	61.9	615	42.9	18,902	1,318.5	1,150	80.2	1,433,566
北部医療圏/北部保健所	10	9.9	63	62.1	42	41.4	1,921	1,893.7	48	47.3	101,444
中部医療圏/中部保健所	29	5.8	221	44.3	185	37.1	5,927	1,187.8	226	45.3	499,000
南部医療圏	48	6.6	529	72.7	338	46.5	9,787	1,345.6	729	100.2	727,337
那覇市保健所	19	5.9	279	87.3	184	57.6	3,266	1,022.4	484	151.5	319,435
南部保健所	29	7.1	250	61.3	154	37.8	6,521	1,598.7	245	60.1	407,902
宮古医療圏/宮古保健所	4	7.6	37	70.6	26	49.6	758	1,447.1	115	219.5	52,380
八重山医療圏/八重山保健所	3	5.6	38	71.2	24	44.9	509	953.1	32	59.9	53,405
全国(平成27年)	8,480	6.7	100,995	79.5	68,737	54.1	1,565,968	1,232.1	107,626	84.7	127,094,745

注1) 人口推計について、総務省、沖縄県がそれぞれに推計しているため、各保健所の計と総計は一致しない。

注2) ※の総人口は「国勢調査」(総務省統計局)

図1 グラフでみる人口10万対施設数(全国・沖縄県・二次保健医療圏・保健所)

平成27年10月1日現在



図2 グラフでみる人口10万対病床数(全国・沖縄県・二次保健医療圏・保健所)

各年10月1日現在

病院

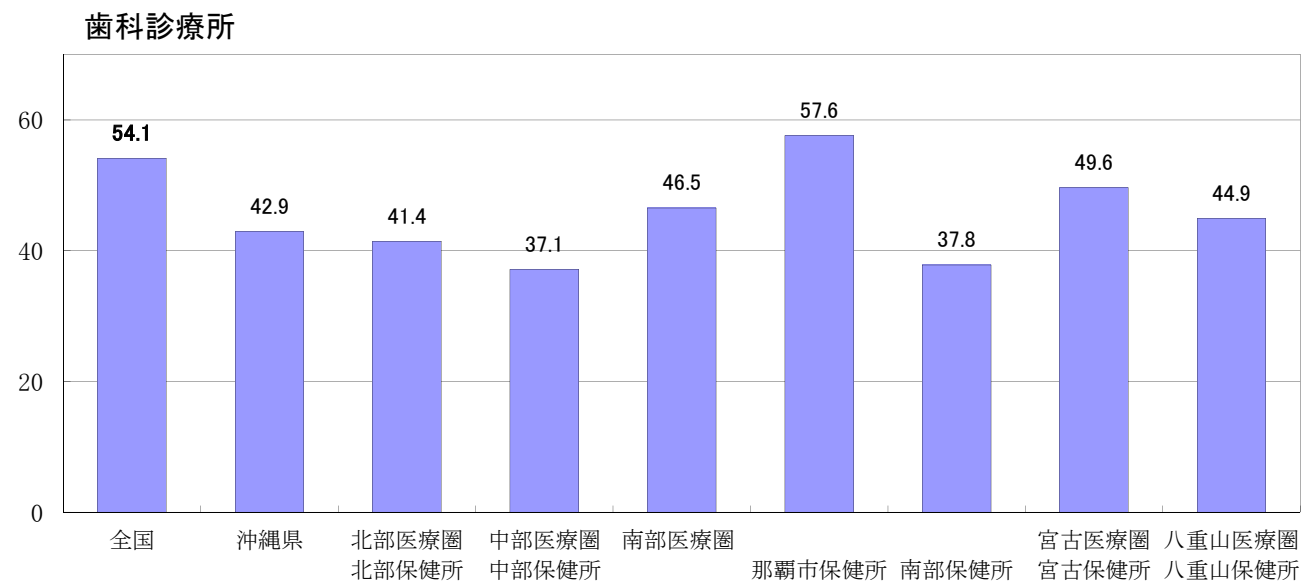
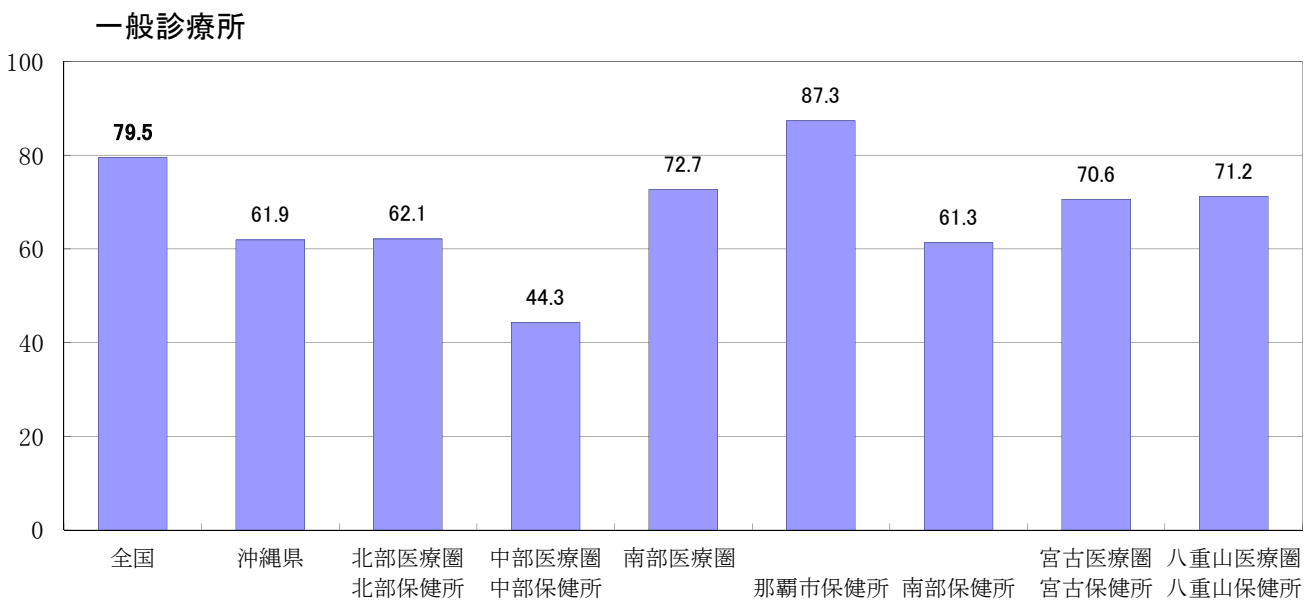
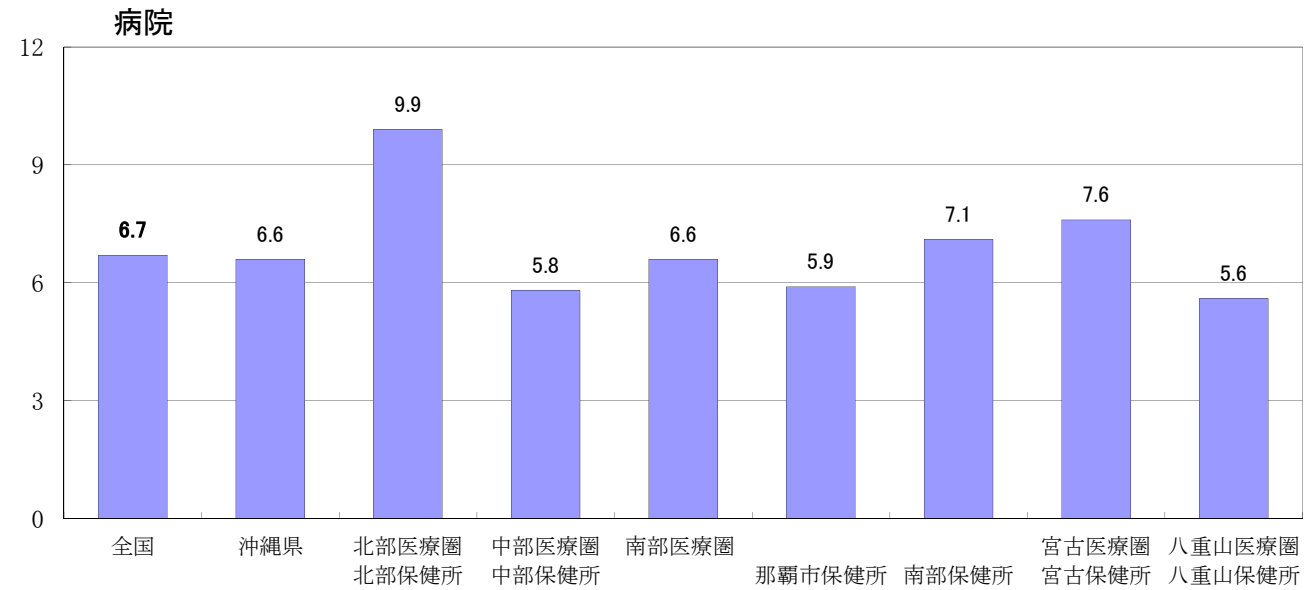
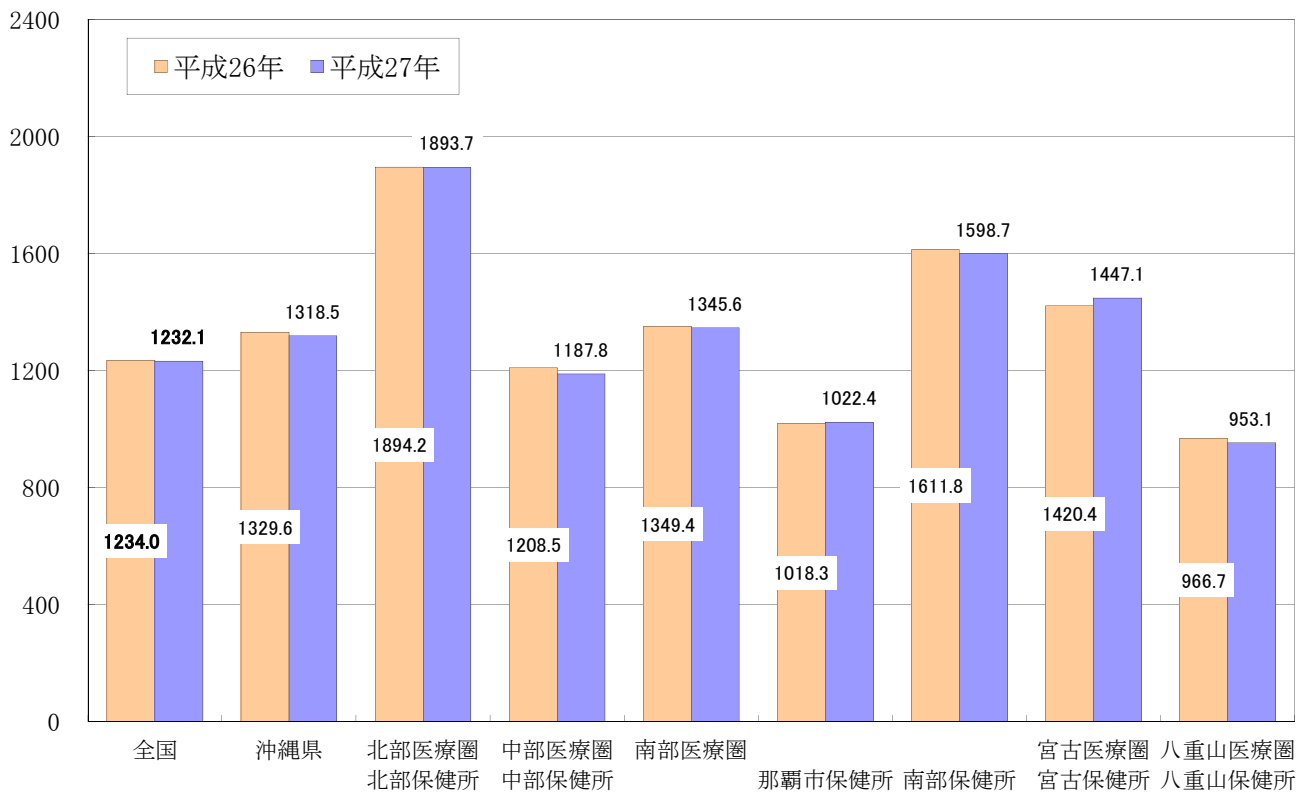

一般診療所

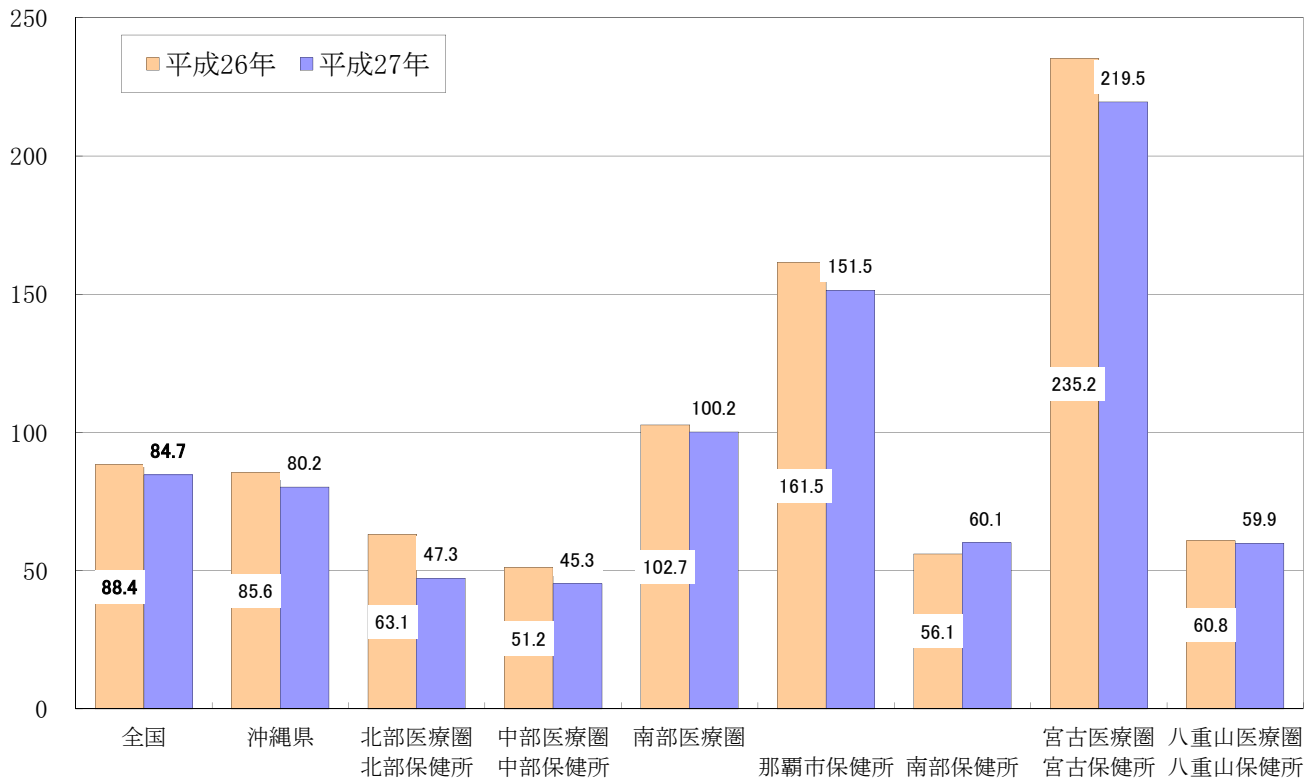

第14表 都道府県別にみた施設数及び人口10万対施設数

平成27(2015)年10月1日現在

	施設数						人口10万対施設数					
	病院	一般診療所		有床 (再掲)	歯科 診療所	病院	一般診療所		有床 (再掲)	歯科 診療所		
		精神科 病院	一般病院				精神科 病院	一般病院				
全 国	8 480	1 064	7 416	100 995	7 961	68 737	6.7	0.8	5.8	79.5	6.3	54.1
北 海 道	566	69	497	3 370	446	2 983	10.5	1.3	9.2	62.6	8.3	55.4
青 森	97	16	81	889	170	550	7.4	1.2	6.2	68.0	13.0	42.0
岩 手	91	15	76	904	117	594	7.1	1.2	5.9	70.6	9.1	46.4
宮 城	141	26	115	1 646	141	1 059	6.0	1.1	4.9	70.5	6.0	45.4
秋 田	70	16	54	814	67	442	6.8	1.6	5.3	79.6	6.5	43.2
山 形	68	13	55	936	63	483	6.1	1.2	4.9	83.3	5.6	43.0
福 島	127	23	104	1 374	123	856	6.6	1.2	5.4	71.8	6.4	44.7
茨 城	179	20	159	1 723	149	1 396	6.1	0.7	5.5	59.1	5.1	47.9
栃 木	108	18	90	1 439	121	977	5.5	0.9	4.6	72.9	6.1	49.5
群 馬	130	13	117	1 558	99	973	6.6	0.7	5.9	79.0	5.0	49.3
埼 玉	343	49	294	4 180	231	3 528	4.7	0.7	4.0	57.5	3.2	48.6
千 葉	285	34	251	3 751	205	3 237	4.6	0.5	4.0	60.3	3.3	52.0
東 京	648	50	598	12 944	410	10 620	4.8	0.4	4.4	95.8	3.0	78.6
神 奈 川	341	47	294	6 648	241	4 951	3.7	0.5	3.2	72.8	2.6	54.3
新 潟	132	20	112	1 694	59	1 172	5.7	0.9	4.9	73.5	2.6	50.9
富 山	107	19	88	763	50	450	10.0	1.8	8.3	71.6	4.7	42.2
石 川	97	13	84	878	71	487	8.4	1.1	7.3	76.1	6.2	42.2
福 井	70	10	60	581	79	290	8.9	1.3	7.6	73.8	10.0	36.9
山 梨	60	8	52	695	42	436	7.2	1.0	6.2	83.2	5.0	52.2
長 野	130	15	115	1 571	87	1 020	6.2	0.7	5.5	74.9	4.1	48.6
岐 阜	102	12	90	1 591	142	957	5.0	0.6	4.4	78.3	7.0	47.1
静 岡	180	31	149	2 697	226	1 780	4.9	0.8	4.0	72.9	6.1	48.1
愛 知	322	38	284	5 259	371	3 704	4.3	0.5	3.8	70.3	5.0	49.5
三 重	101	13	88	1 530	104	849	5.6	0.7	4.8	84.3	5.7	46.8
滋 賀	57	7	50	1 046	45	559	4.0	0.5	3.5	74.0	3.2	39.6
京 都	172	11	161	2 452	102	1 301	6.6	0.4	6.2	93.9	3.9	49.8
大 阪	531	40	491	8 342	266	5 540	6.0	0.5	5.6	94.4	3.0	62.7
兵 庫	353	32	321	5 002	235	2 987	6.4	0.6	5.8	90.4	4.2	54.0
奈 良	78	4	74	1 199	49	696	5.7	0.3	5.4	87.9	3.6	51.0
和 歌 山	86	8	78	1 065	82	552	8.9	0.8	8.1	110.5	8.5	57.3
鳥 取	45	5	40	507	42	256	7.8	0.9	7.0	88.4	7.3	44.6
島 根	51	8	43	723	46	271	7.3	1.2	6.2	104.1	6.6	39.0
岡 山	164	17	147	1 659	167	996	8.5	0.9	7.7	86.3	8.7	51.8
広 島	243	31	212	2 583	222	1 558	8.5	1.1	7.5	90.8	7.8	54.8
山 口	147	28	119	1 271	133	681	10.5	2.0	8.5	90.5	9.5	48.5
徳 島	113	15	98	744	125	427	15.0	2.0	13.0	98.4	16.5	56.5
香 川	91	10	81	823	115	470	9.3	1.0	8.3	84.3	11.8	48.1
愛 媛	142	15	127	1 250	197	680	10.3	1.1	9.2	90.2	14.2	49.1
高 知	131	11	120	566	89	375	18.0	1.5	16.5	77.7	12.2	51.5
福 岡	462	61	401	4 608	570	3 097	9.1	1.2	7.9	90.3	11.2	60.7
佐 賀	108	14	94	688	168	420	13.0	1.7	11.3	82.6	20.2	50.4
長 崎	154	28	126	1 400	277	744	11.2	2.0	9.1	101.7	20.1	54.0
熊 本	214	38	176	1 469	332	850	12.0	2.1	9.9	82.2	18.6	47.6
大 分	157	25	132	971	259	539	13.5	2.1	11.3	83.3	22.2	46.2
宮 崎	140	17	123	895	176	514	12.7	1.5	11.1	81.1	15.9	46.6
鹿 児 島	252	38	214	1 409	356	815	15.3	2.3	13.0	85.5	21.6	49.4
沖 縄	94	13	81	888	94	615	6.6	0.9	5.7	61.9	6.6	42.9

(医療施設調査)

図3 グラフでみる都道府県別人口10万対施設数(病院・一般診療所・歯科診療所)

平成27(2015)年10月1日現在

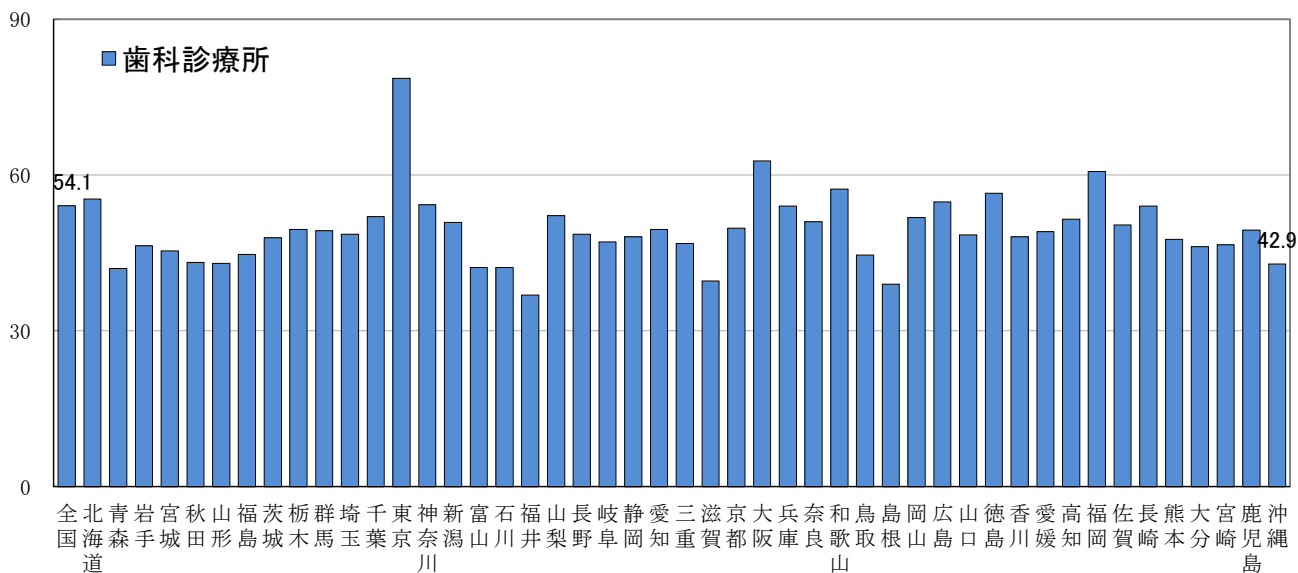
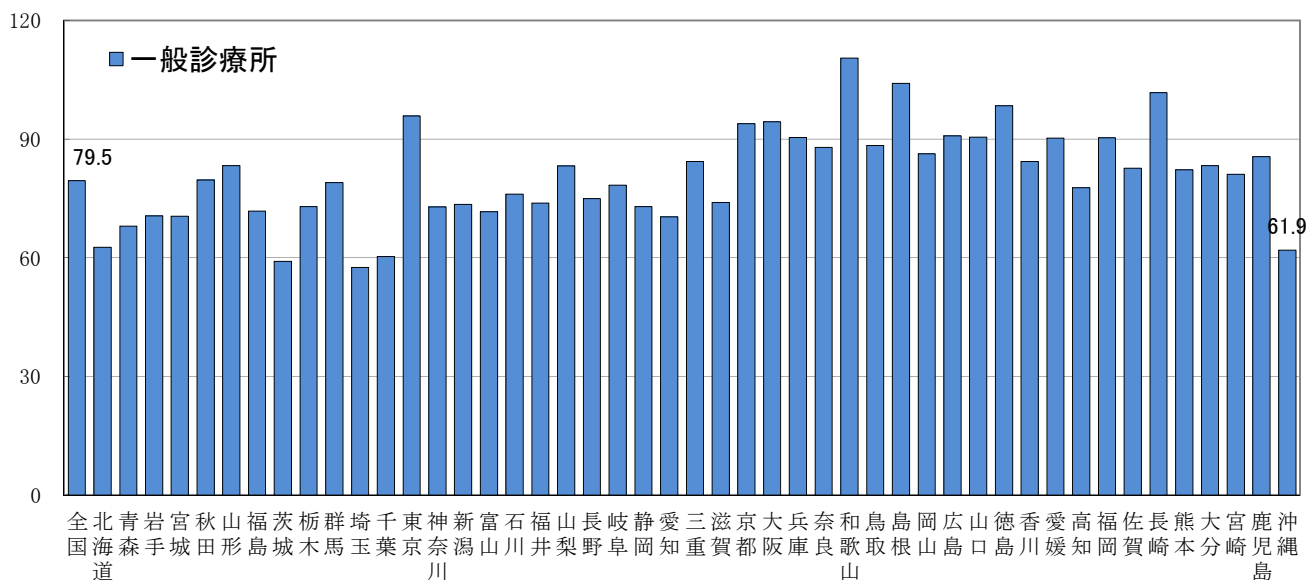
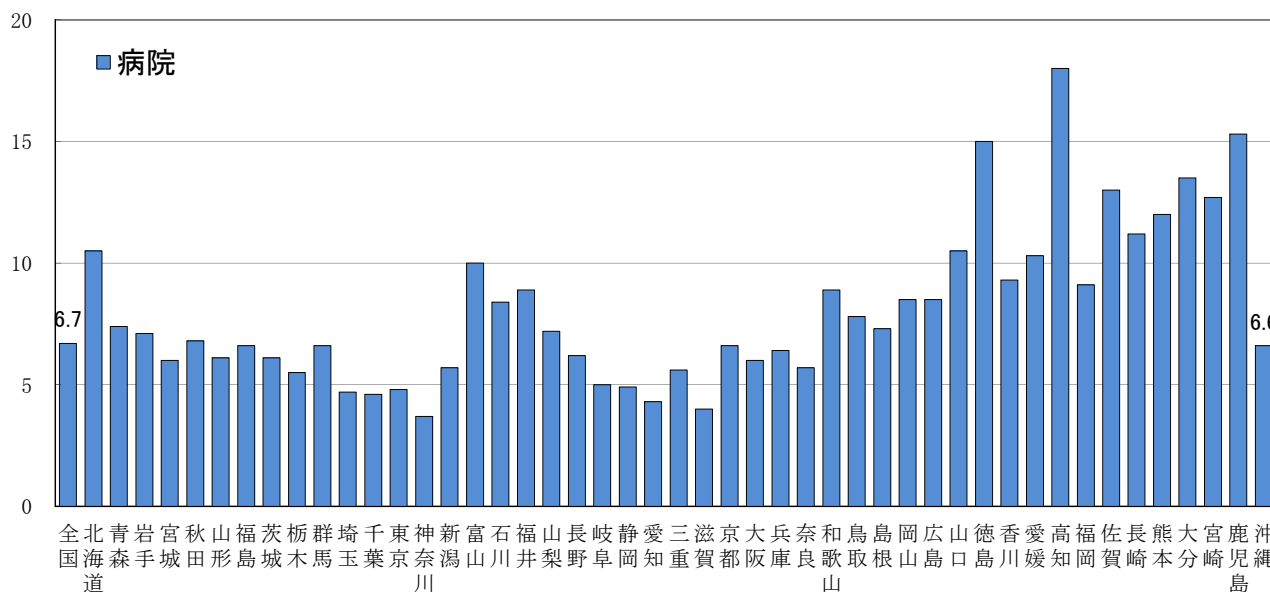



第15表 都道府県別にみた病床数及び人口10万対病床数

平成27(2015)年10月1日現在

	病床数					人口10万対病床数				
	病院	精神病床	療養病床	一般病床	一般 診療所	病院	精神病床	療養病床	一般病床	一般 診療所
		(再掲)	(再掲)	(再掲)			(再掲)	(再掲)	(再掲)	
全 国	1 565 968	336 282	328 406	893 970	107 626	1 232.1	264.6	258.4	703.4	84.7
北 海 道	95 749	20 263	22 389	52 771	6 699	1 779.1	376.5	416.0	980.6	124.5
青 森	17 607	4 453	2 793	10 272	2 499	1 345.8	340.4	213.5	785.2	191.0
岩 手	17 496	4 358	2 432	10 552	1 576	1 367.3	340.6	190.1	824.6	123.2
宮 城	25 226	6 209	3 128	15 799	1 814	1 080.9	266.0	134.0	676.9	77.7
秋 田	15 211	4 080	2 139	8 918	887	1 486.7	398.8	209.1	871.6	86.7
山 形	14 795	3 650	2 083	9 014	712	1 316.4	324.8	185.3	802.0	63.4
福 島	25 570	6 393	3 906	15 141	1 695	1 335.9	334.0	204.1	791.0	88.6
茨 城	31 956	7 374	5 716	18 690	2 031	1 095.5	252.8	196.0	640.7	69.6
栃 木	21 498	5 155	4 112	12 138	1 773	1 088.9	261.1	208.3	614.8	89.8
群 馬	24 646	5 186	4 689	14 650	1 301	1 249.1	262.8	237.6	742.5	65.9
埼 玉	62 044	14 278	11 939	35 624	2 866	853.8	196.5	164.3	490.2	39.4
千 葉	58 700	12 773	10 488	35 251	2 537	943.3	205.3	168.5	566.5	40.8
東 京	128 166	22 494	23 524	81 493	4 205	948.3	166.4	174.1	603.0	31.1
神 奈 川	73 964	14 022	13 428	46 279	2 726	810.5	153.6	147.1	507.1	29.9
新 潟	28 794	6 680	4 922	17 092	732	1 249.6	289.9	213.6	741.8	31.8
富 山	16 875	3 203	5 087	8 481	682	1 582.5	300.4	477.1	795.3	64.0
石 川	18 392	3 790	4 342	10 150	937	1 593.7	328.4	376.3	879.5	81.2
福 井	11 097	2 298	2 342	6 394	1 300	1 410.5	292.1	297.7	812.7	165.2
山 梨	10 882	2 325	2 191	6 306	479	1 303.3	278.5	262.4	755.3	57.4
長 野	24 115	4 834	4 032	15 129	1 071	1 149.0	230.3	192.1	720.8	51.0
岐 阜	20 819	4 050	3 315	13 287	1 700	1 024.6	199.3	163.1	653.9	83.7
静 岡	38 712	6 870	10 717	20 969	2 351	1 046.2	185.7	289.6	566.7	63.5
愛 知	67 780	12 877	14 588	40 043	4 560	905.8	172.1	194.9	535.1	60.9
三 重	20 488	4 781	4 248	11 405	1 288	1 128.3	263.3	233.9	628.1	70.9
滋 賀	14 500	2 369	2 796	9 228	551	1 026.2	167.7	197.9	653.1	39.0
京 都	35 953	6 336	6 375	22 900	817	1 377.3	242.7	244.2	877.3	31.3
大 阪	107 835	19 053	22 340	65 844	2 614	1 219.9	215.5	252.7	744.9	29.6
兵 庫	64 942	11 682	14 328	38 728	2 930	1 173.3	211.1	258.9	699.7	52.9
奈 良	16 973	2 890	3 351	10 679	561	1 244.1	211.8	245.6	782.7	41.1
和 歌 山	13 656	2 099	2 776	8 729	1 208	1 417.2	217.8	288.1	905.9	125.4
鳥 取	8 706	1 931	1 775	4 954	504	1 518.2	336.7	309.5	863.9	87.9
島 根	10 775	2 324	2 077	6 324	538	1 551.8	334.7	299.1	910.8	77.5
岡 山	28 813	5 608	4 722	18 321	2 448	1 499.5	291.9	245.7	953.5	127.4
広 島	40 393	8 972	10 052	21 184	3 194	1 420.3	315.5	353.4	744.9	112.3
山 口	27 060	5 999	9 647	11 314	1 894	1 926.4	427.1	686.8	805.4	134.8
徳 島	14 848	3 883	4 383	6 522	2 033	1 964.7	513.8	580.0	863.0	269.0
香 川	15 098	3 427	2 646	8 884	1 841	1 546.5	351.0	271.0	910.0	188.6
愛 媛	22 447	5 044	5 104	12 219	3 094	1 620.4	364.1	368.5	882.1	223.4
高 知	18 370	3 646	6 761	7 845	1 443	2 522.4	500.6	928.4	1 077.2	198.1
福 岡	85 979	21 369	21 258	43 039	8 044	1 685.3	418.9	416.7	843.6	157.7
佐 賀	15 064	4 223	4 402	6 385	2 487	1 808.8	507.1	528.6	766.7	298.6
長 崎	26 599	7 919	6 311	12 192	4 066	1 931.4	575.0	458.3	885.3	295.2
熊 本	35 174	8 943	9 254	16 775	5 247	1 969.2	500.7	518.1	939.2	293.8
大 分	19 981	5 247	2 884	11 760	4 005	1 713.1	449.9	247.3	1 008.3	343.4
宮 崎	19 207	5 837	3 788	9 470	2 833	1 739.7	528.7	343.1	857.7	256.6
鹿 児 島	34 111	9 673	8 998	15 255	5 703	2 069.6	586.9	545.9	925.6	346.0
沖 縄	18 902	5 412	3 828	9 571	1 150	1 318.5	377.5	267.0	667.6	80.2

注1:「病院」には、「感染症病床」及び「結核病床」を含む。

(医療施設調査)

図4 グラフでみる都道府県別人口10万対病床数(病院・一般診療所)

平成27(2015)年10月1日現在

病院

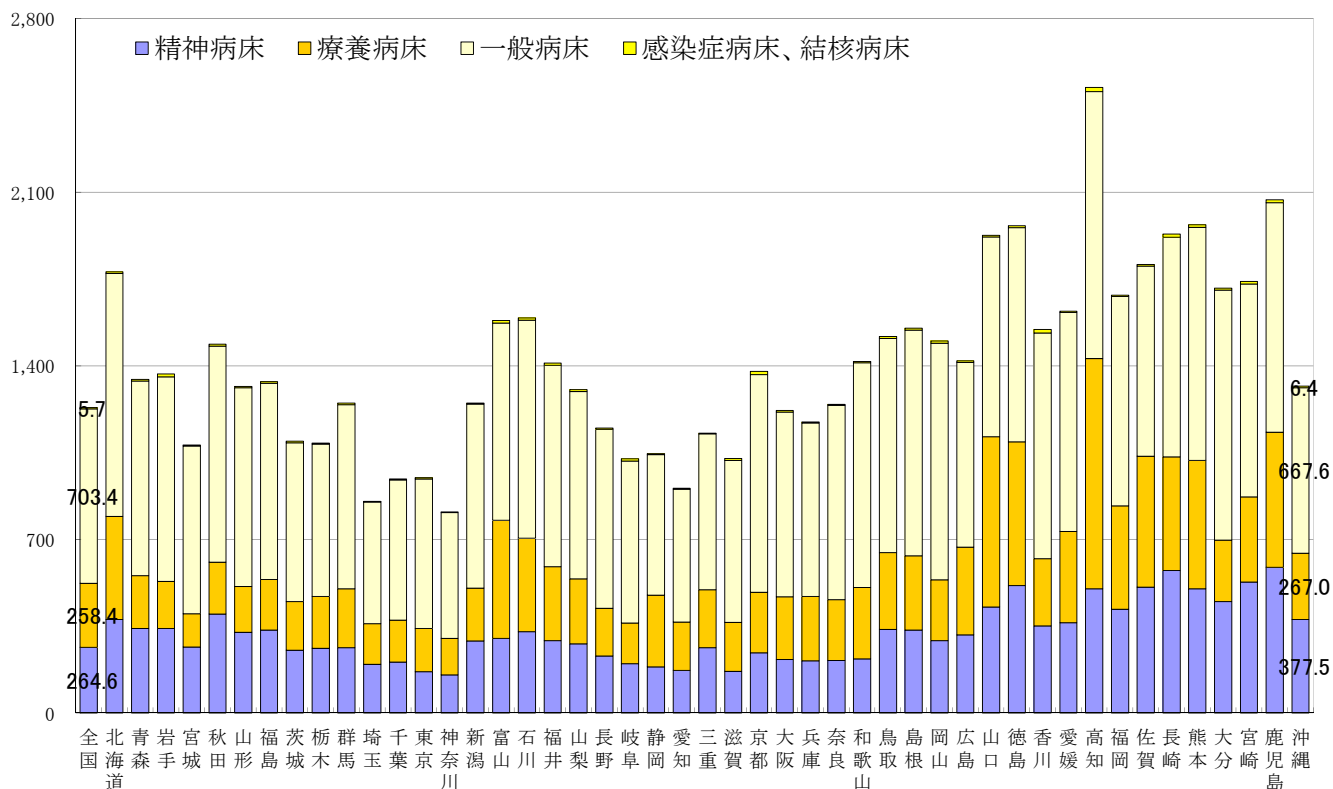

一般診療所

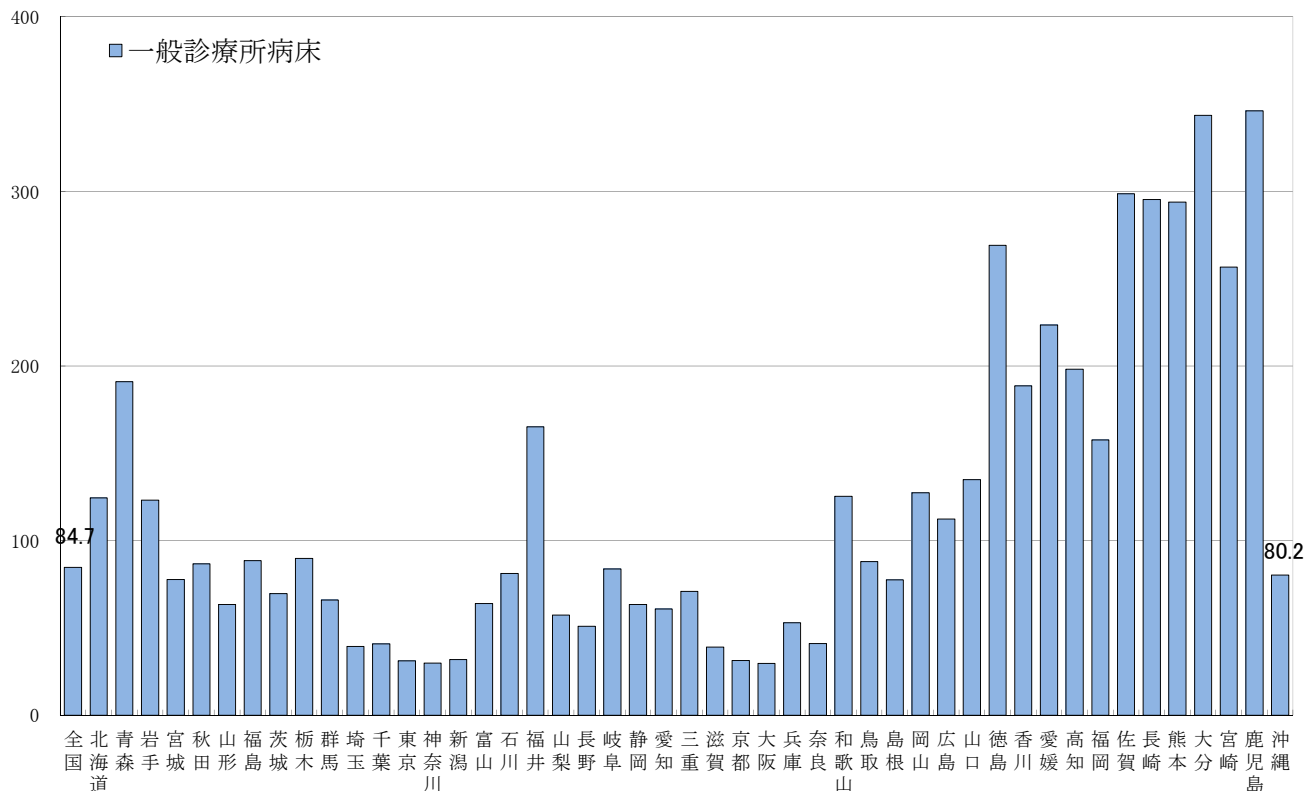

第16表 都道府県別にみた療養病床を有する施設数・病床数

各年10月1日現在

	療養病床を有する病院						療養病床を有する一般診療所					
	施設数			病床数			施設数			病床数		
	平成27年	平成26年	増減数	平成27年	平成26年	増減数	平成27年	平成26年	増減数	平成27年	平成26年	増減数
全 国	3 844	3 848	△ 4	328 406	328 144	262	1 050	1 125	△ 75	10 657	11 410	△ 753
北 海 道	254	257	△ 3	22 389	22 646	△ 257	58	61	△ 3	657	682	△ 25
青 森	39	38	1	2 793	2 699	94	19	20	△ 1	167	173	△ 6
岩 手	30	30	-	2 432	2 432	-	17	18	△ 1	207	219	△ 12
宮 城	52	51	1	3 128	3 045	83	17	17	-	167	167	-
秋 田	25	26	△ 1	2 139	2 229	△ 90	6	7	△ 1	77	81	△ 4
山 形	23	22	1	2 083	1 925	158	8	9	△ 1	95	111	△ 16
福 島	49	50	△ 1	3 906	3 955	△ 49	11	12	△ 1	120	125	△ 5
茨 城	82	82	-	5 716	5 742	△ 26	13	14	△ 1	127	142	△ 15
栃 木	56	57	△ 1	4 112	4 124	△ 12	8	9	△ 1	72	78	△ 6
群 馬	68	68	-	4 689	4 707	△ 18	7	7	-	74	74	-
埼 玉	126	124	2	11 939	11 910	29	4	4	-	51	51	-
千 葉	119	118	1	10 488	10 234	254	14	15	△ 1	162	178	△ 16
東 京	250	245	5	23 524	22 708	816	13	16	△ 3	164	204	△ 40
神 奈 川	123	123	-	13 428	13 462	△ 34	12	12	-	147	151	△ 4
新 潟	52	53	△ 1	4 922	4 928	△ 6	3	4	△ 1	45	49	△ 4
富 山	51	51	-	5 087	5 112	△ 25	4	4	-	41	41	-
石 川	45	45	-	4 342	4 388	△ 46	5	5	-	40	40	-
福 井	33	33	-	2 342	2 346	△ 4	12	13	△ 1	150	165	△ 15
山 梨	28	29	△ 1	2 191	2 246	△ 55	6	6	-	60	60	-
長 野	58	58	-	4 032	4 066	△ 34	15	15	-	167	167	-
岐 阜	53	53	-	3 315	3 389	△ 74	23	24	△ 1	260	272	△ 12
静 岡	90	91	△ 1	10 717	10 630	87	8	9	△ 1	90	102	△ 12
愛 知	157	154	3	14 588	14 286	302	26	25	1	268	252	16
三 重	55	55	-	4 248	4 285	△ 37	16	18	△ 2	203	217	△ 14
滋 賀	29	29	-	2 796	2 796	-	2	2	-	35	35	-
京 都	65	67	△ 2	6 375	6 332	43	6	6	-	69	69	-
大 阪	230	233	△ 3	22 340	22 504	△ 164	5	5	-	44	44	-
兵 庫	164	164	-	14 328	14 450	△ 122	27	30	△ 3	282	324	△ 42
奈 良	36	36	-	3 351	3 425	△ 74	2	2	-	26	26	-
和 歌 山	41	41	-	2 776	2 782	△ 6	15	16	△ 1	167	183	△ 16
鳥 取	25	25	-	1 775	1 791	△ 16	5	7	△ 2	28	54	△ 26
島 根	30	30	-	2 077	2 274	△ 197	6	6	-	76	76	-
岡 山	81	84	△ 3	4 722	4 854	△ 132	35	37	△ 2	406	419	△ 13
広 島	125	126	△ 1	10 052	10 114	△ 62	49	55	△ 6	528	576	△ 48
山 口	79	79	-	9 647	9 703	△ 56	18	19	△ 1	208	219	△ 11
徳 島	63	63	-	4 383	4 367	16	23	28	△ 5	174	220	△ 46
香 川	43	43	-	2 646	2 653	△ 7	35	37	△ 2	313	337	△ 24
愛 媛	80	81	△ 1	5 104	5 131	△ 27	30	37	△ 7	369	454	△ 85
高 知	87	85	2	6 761	6 669	92	2	4	△ 2	12	29	△ 17
福 岡	221	222	△ 1	21 258	21 340	△ 82	116	123	△ 7	974	1 024	△ 50
佐 賀	61	61	-	4 402	4 364	38	40	43	△ 3	352	389	△ 37
長 崎	68	70	△ 2	6 311	6 407	△ 96	64	64	-	605	605	-
熊 本	106	106	-	9 254	9 310	△ 56	59	63	△ 4	575	613	△ 38
大 分	51	52	△ 1	2 884	2 908	△ 24	43	46	△ 3	361	385	△ 24
宮 崎	65	64	1	3 788	3 804	△ 16	36	38	△ 2	360	381	△ 21
鹿 児 島	135	134	1	8 998	8 887	111	92	98	△ 6	914	979	△ 65
沖 縄	41	40	1	3 828	3 785	43	15	15	-	168	168	-

(医療施設調査)

第17表 都道府県別にみた病院の常勤換算従事者数及び100床当たり常勤換算従事者数(病院報告)

(単位:人)

平成27(2015)年10月1日現在

	常勤換算従事者数							100床当たり常勤換算従事者数						
	総数	医師	歯科医師	薬剤師	看護師・ 准看護師	看護師		総数	医師	歯科 医師	薬剤師	看護師・ 准看護師	看護師	
						看護師	准看護師						看護師	准看護師
全 国	2 078 635.6	214 677.8	10 051.8	47 941.8	916 998.2	787 404.2	129 594.0	132.8	13.7	0.6	3.1	58.6	50.3	8.3
北 海 道	117 695.5	9 714.2	463.3	2 467.6	53 083.7	44 066.2	9 017.5	122.9	10.1	0.5	2.6	55.4	46.0	9.4
青 森	21 591.8	1 819.2	50.5	406.7	10 286.2	8 781.1	1 505.1	122.6	10.3	0.3	2.3	58.4	49.9	8.5
岩 手	20 670.9	1 963.6	214.8	424.1	9 632.6	8 642.0	990.6	118.1	11.2	1.2	2.4	55.1	49.4	5.7
宮 城	32 757.6	3 320.1	215.1	797.1	15 017.9	13 237.3	1 780.6	129.9	13.2	0.9	3.2	59.5	52.5	7.1
秋 田	18 705.7	1 680.7	34.8	328.2	8 607.5	7 531.3	1 076.2	122.6	11.0	0.2	2.2	56.4	49.4	7.1
山 形	18 894.9	1 712.7	43.7	374.7	8 703.3	7 936.2	767.1	127.7	11.6	0.3	2.5	58.8	53.6	5.2
福 島	30 728.8	2 593.4	180.1	622.5	13 533.3	10 940.3	2 593.0	120.2	10.1	0.7	2.4	52.9	42.8	10.1
茨 城	39 998.7	3 961.3	91.6	909.0	17 280.8	14 052.8	3 228.0	125.0	12.4	0.3	2.8	54.0	43.9	10.1
栃 木	27 535.8	3 201.0	96.3	637.6	12 480.3	10 172.6	2 307.7	128.1	14.9	0.4	3.0	58.1	47.3	10.7
群 馬	32 048.6	3 075.7	81.3	715.0	14 623.9	11 775.1	2 848.8	130.0	12.5	0.3	2.9	59.3	47.8	11.6
埼 玉	83 930.1	8 630.5	294.6	2 149.7	35 444.3	29 278.7	6 165.6	135.3	13.9	0.5	3.5	57.1	47.2	9.9
千 葉	81 332.1	8 585.3	612.0	2 045.2	33 036.4	28 330.0	4 706.4	138.6	14.6	1.0	3.5	56.3	48.3	8.0
東 京	192 690.4	28 185.6	1 781.1	5 072.1	80 969.0	73 546.3	7 422.7	150.3	22.0	1.4	4.0	63.2	57.4	5.8
神 奈 川	106 457.0	13 155.4	616.0	2 833.8	45 811.1	41 710.1	4 101.0	143.9	17.8	0.8	3.8	61.9	56.4	5.5
新 潟	35 508.3	3 087.8	410.8	789.4	16 455.2	14 669.8	1 785.4	123.3	10.7	1.4	2.7	57.1	50.9	6.2
富 山	20 515.1	1 923.0	39.1	444.5	9 530.5	8 246.7	1 283.8	121.6	11.4	0.2	2.6	56.5	48.9	7.6
石 川	23 260.6	2 515.2	48.2	528.9	10 904.4	9 727.6	1 176.8	126.5	13.7	0.3	2.9	59.3	52.9	6.4
福 井	14 845.1	1 445.6	30.5	315.2	6 621.5	5 664.7	956.8	133.8	13.0	0.3	2.8	59.7	51.0	8.6
山 梨	13 559.9	1 397.8	31.3	281.3	5 904.0	5 014.6	889.4	124.6	12.8	0.3	2.6	54.3	46.1	8.2
長 野	36 365.1	3 365.9	239.3	813.0	15 945.0	14 111.1	1 833.9	150.8	14.0	1.0	3.4	66.1	58.5	7.6
岐 阜	27 392.3	2 775.2	150.7	649.1	12 701.8	10 888.0	1 813.8	131.6	13.3	0.7	3.1	61.0	52.3	8.7
静 岡	50 951.3	4 998.0	121.6	1 151.5	21 692.6	19 352.5	2 340.1	131.5	12.9	0.3	3.0	56.0	50.0	6.0
愛 知	93 763.3	10 563.7	658.1	2 390.3	43 447.5	38 325.9	5 121.6	138.3	15.6	1.0	3.5	64.1	56.5	7.6
三 重	25 624.9	2 565.3	57.1	552.0	11 799.9	10 296.4	1 503.5	125.1	12.5	0.3	2.7	57.6	50.3	7.3
滋 賀	20 463.5	2 273.8	67.9	465.5	9 435.7	8 780.9	654.8	141.1	15.7	0.5	3.2	65.1	60.6	4.5
京 都	46 703.2	5 505.0	142.0	1 211.3	20 155.9	17 634.7	2 521.2	130.3	15.4	0.4	3.4	56.2	49.2	7.0
大 阪	148 114.1	16 794.4	680.3	3 827.3	64 502.0	55 704.6	8 797.4	137.4	15.6	0.6	3.5	59.8	51.7	8.2
兵 庫	87 420.1	9 403.1	197.2	2 264.3	38 558.7	34 211.0	4 347.7	134.6	14.5	0.3	3.5	59.4	52.7	6.7
奈 良	21 966.9	2 456.3	58.0	552.0	9 568.9	8 540.7	1 028.2	131.7	14.7	0.3	3.3	57.4	51.2	6.2
和 歌 山	17 178.2	1 849.9	36.5	414.3	7 893.2	6 877.9	1 015.3	125.8	13.5	0.3	3.0	57.8	50.4	7.4
鳥 取	11 933.5	1 157.0	27.0	242.5	5 423.4	4 655.7	767.7	137.1	13.3	0.3	2.8	62.3	53.5	8.8
島 根	13 778.3	1 311.5	38.7	257.2	6 316.6	5 560.0	756.6	127.9	12.2	0.4	2.4	58.6	51.6	7.0
岡 山	39 839.2	4 063.8	266.2	886.7	16 860.5	15 143.3	1 717.2	138.3	14.1	0.9	3.1	58.5	52.6	6.0
広 島	51 625.0	4 635.5	332.8	1 168.6	23 718.7	19 598.5	4 120.2	127.8	11.5	0.8	2.9	58.7	48.5	10.2
山 口	31 533.3	2 347.8	53.4	647.8	14 324.7	11 386.5	2 938.2	116.5	8.7	0.2	2.4	52.9	42.1	10.9
徳 島	18 045.6	1 694.1	147.6	451.9	7 737.7	6 240.6	1 497.1	121.4	11.4	1.0	3.0	52.1	42.0	10.1
香 川	19 742.2	1 881.2	40.0	437.6	9 101.5	7 678.2	1 423.3	130.8	12.5	0.3	2.9	60.3	50.9	9.4
愛 媛	27 919.2	2 443.8	40.8	594.6	12 581.4	10 890.0	1 691.4	124.4	10.9	0.2	2.6	56.0	48.5	7.5
高 知	23 040.8	1 792.1	26.7	422.1	9 605.2	7 673.6	1 931.6	125.4	9.8	0.1	2.3	52.3	41.8	10.5
福 岡	112 004.7	10 718.7	705.1	2 374.5	50 583.1	42 275.1	8 308.0	130.3	12.5	0.8	2.8	58.8	49.2	9.7
佐 賀	19 599.9	1 718.9	28.8	339.9	8 920.3	7 149.3	1 771.0	130.0	11.4	0.2	2.3	59.2	47.4	11.7
長 崎	34 419.0	2 826.1	183.6	615.9	14 938.3	12 246.9	2 691.4	129.4	10.6	0.7	2.3	56.2	46.0	10.1
熊 本	44 708.8	3 557.4	114.1	851.9	19 476.3	15 601.1	3 875.2	127.1	10.1	0.3	2.4	55.4	44.4	11.0
大 分	27 069.7	2 303.6	34.0	505.8	12 097.5	9 796.5	2 301.0	135.5	11.5	0.2	2.5	60.5	49.0	11.5
宮 崎	23 128.6	1 867.5	37.4	392.7	11 243.0	8 832.6	2 410.4	120.4	9.7	0.2	2.0	58.5	46.0	12.5
鹿 児 島	42 259.8	3 179.6	164.7	796.5	18 314.3	14 357.1	3 957.2	123.9	9.3	0.5	2.3	53.7	42.1	11.6
沖 縄	29 318.2	2 660.5	67.1	522.4	12 128.6	10 272.1	1 856.5	155.1	14.1	0.4	2.8	64.2	54.3	9.8

(病院報告)

第18表 都道府県別にみた病院の常勤換算医師数及び人口10万対常勤換算医師数の年次推移(病院報告)

(単位:人)

各年10月1日現在

	常勤換算医師数						人口10万対常勤換算医師数					
	平成22年 (2010)	23年 (’11)	24年 (’12)	25年 (’13)	26年 (’14)	27年 (’15)	平成22年 (2010)	23年 (’11)	24年 (’12)	25年 (’13)	26年 (’14)	27年 (’15)
全 国	195 368.1	199 499.2	202 825.2	206 658.6	210 112.4	214 677.8	152.6	156.1	159.1	162.3	165.3	168.9
北 海 道	8 973.1	9 110.7	9 301.8	9 419.3	9 540.4	9 714.2	163.0	166.1	170.4	173.4	176.7	180.5
青 森	1 723.4	1 754.0	1 776.4	1 788.5	1 808.5	1 819.2	125.5	128.7	131.6	134.0	136.9	139.1
岩 手	1 884.4	1 913.9	1 957.1	1 956.8	1 956.7	1 963.6	141.7	145.7	150.2	151.1	152.4	153.5
宮 城	3 176.8	3 174.2	3 242.8	3 241.8	3 316.9	3 320.1	135.3	136.4	139.5	139.3	142.5	142.3
秋 田	1 665.9	1 651.1	1 674.1	1 651.3	1 695.8	1 680.7	153.4	153.6	157.5	157.3	163.5	164.3
山 形	1 660.8	1 678.4	1 686.1	1 705.2	1 708.5	1 712.7	142.1	144.6	146.4	149.4	151.1	152.4
福 島	2 529.9	2 472.7	2 402.5	2 465.8	2 540.8	2 593.4	124.7	124.3	122.5	126.7	131.3	135.5
茨 城	3 589.7	3 648.8	3 710.5	3 798.1	3 921.7	3 961.3	120.9	123.4	126.1	129.6	134.4	135.8
栃 木	3 026.6	3 098.3	3 107.6	3 167.0	3 219.1	3 201.0	150.8	154.9	156.0	159.5	162.6	162.1
群 馬	2 807.4	2 834.6	2 936.0	2 982.7	2 993.9	3 075.7	139.8	141.7	147.4	150.3	151.5	155.9
埼 玉	7 596.7	7 840.1	7 929.5	8 065.5	8 309.8	8 630.5	105.6	108.8	109.9	111.7	114.8	118.8
千 葉	7 351.7	7 534.5	7 757.9	8 110.4	8 341.8	8 585.3	118.3	121.3	125.2	131.0	134.6	138.0
東 京	25 423.3	25 913.3	26 382.2	27 124.2	27 556.1	28 185.6	193.2	196.4	199.4	203.9	205.8	208.5
神 奈 川	11 861.2	12 272.3	12 460.5	12 597.4	12 856.8	13 155.4	131.1	135.5	137.4	138.8	141.3	144.1
新 潟	2 889.4	2 907.1	2 948.5	2 979.7	2 999.1	3 087.8	121.7	123.1	125.6	127.9	129.7	134.0
富 山	1 777.5	1 830.5	1 864.7	1 881.1	1 899.2	1 923.0	162.6	168.2	172.3	174.8	177.5	180.3
石 川	2 198.1	2 228.5	2 289.1	2 297.3	2 326.0	2 515.2	187.9	191.1	196.8	198.2	201.2	218.0
福 井	1 393.9	1 424.1	1 426.9	1 449.9	1 492.0	1 445.6	172.9	177.3	178.6	182.4	188.9	183.7
山 梨	1 269.2	1 285.5	1 307.8	1 278.5	1 351.4	1 397.8	147.1	150.0	153.5	150.9	160.7	167.4
長 野	3 112.3	3 179.6	3 209.5	3 233.3	3 267.1	3 365.9	144.6	148.4	150.5	152.4	154.9	160.4
岐 阜	2 505.2	2 570.6	2 622.9	2 690.4	2 737.5	2 775.2	120.4	124.1	127.3	131.2	134.1	136.6
静 岡	4 526.4	4 612.4	4 679.4	4 761.6	4 871.8	4 998.0	120.2	123.0	125.3	127.9	131.5	135.1
愛 知	9 714.5	9 897.5	10 042.8	10 200.9	10 413.2	10 563.7	131.1	133.5	135.2	137.1	139.7	141.2
三 重	2 200.3	2 258.7	2 348.4	2 402.3	2 466.7	2 565.3	118.6	122.3	127.6	131.1	135.2	141.3
滋 賀	2 079.3	2 128.2	2 158.1	2 212.0	2 247.5	2 273.8	147.4	150.5	152.5	156.2	158.7	160.9
京 都	5 080.2	5 203.4	5 243.0	5 344.3	5 430.2	5 505.0	192.7	197.7	199.7	204.2	208.1	210.9
大 阪	15 279.0	15 561.7	15 990.7	16 531.4	16 487.3	16 794.4	172.3	175.6	180.6	186.8	186.6	190.0
兵 庫	7 769.1	8 314.9	8 446.0	8 581.0	8 798.5	9 403.1	139.0	149.0	151.6	154.4	158.8	169.9
奈 良	2 164.4	2 230.5	2 261.5	2 316.5	2 373.8	2 456.3	154.5	159.8	162.7	167.5	172.5	180.0
和 歌 山	1 645.9	1 669.7	1 682.3	1 668.7	1 810.6	1 849.9	164.2	167.8	170.3	170.4	186.5	192.0
鳥 取	1 067.8	1 088.2	1 108.2	1 139.7	1 154.6	1 157.0	181.4	186.0	190.4	197.2	201.1	201.8
島 根	1 261.5	1 282.8	1 299.6	1 300.0	1 311.7	1 311.5	175.8	180.2	183.8	185.2	188.2	188.9
岡 山	3 703.8	3 819.0	3 808.3	3 859.2	4 003.8	4 063.8	190.4	196.8	196.7	200.0	208.1	211.5
広 島	4 264.2	4 385.6	4 439.6	4 451.3	4 546.7	4 635.5	149.1	153.6	155.9	156.7	160.5	163.0
山 口	2 307.9	2 318.1	2 356.3	2 363.9	2 342.7	2 347.8	159.0	160.8	164.7	166.5	166.4	167.1
徳 島	1 608.4	1 575.2	1 629.7	1 625.0	1 649.5	1 694.1	204.8	201.9	210.0	211.0	215.9	224.2
香 川	1 777.5	1 776.2	1 842.2	1 893.0	1 873.7	1 881.2	178.5	179.1	186.3	192.2	191.0	192.7
愛 媛	2 306.7	2 327.8	2 377.3	2 406.6	2 405.3	2 443.8	161.1	163.6	168.0	171.3	172.4	176.4
高 知	1 694.4	1 676.4	1 708.7	1 717.5	1 732.7	1 792.1	221.6	221.2	227.2	230.5	234.8	246.1
福 岡	9 874.5	10 107.4	10 155.4	10 338.3	10 623.5	10 718.7	194.7	199.0	199.7	203.1	208.7	210.1
佐 賀	1 528.0	1 554.3	1 614.2	1 667.6	1 691.1	1 718.9	179.8	183.5	191.5	198.5	202.5	206.4
長 崎	2 597.6	2 684.3	2 693.0	2 760.8	2 780.1	2 826.1	182.1	189.4	191.3	197.6	200.6	205.2
熊 本	3 265.7	3 322.9	3 408.6	3 467.6	3 491.8	3 557.4	179.7	183.3	188.6	192.5	194.6	199.2
大 分	2 145.5	2 207.1	2 211.5	2 249.1	2 232.1	2 303.6	179.3	185.3	186.6	190.9	190.6	197.5
宮 崎	1 758.9	1 758.6	1 786.1	1 820.0	1 838.8	1 867.5	154.9	155.5	158.6	162.5	165.1	169.1
鹿 児 島	2 937.5	3 003.2	3 041.9	3 112.8	3 123.7	3 179.6	172.2	176.8	180.0	185.3	187.3	192.9
沖 縄	2 392.6	2 412.3	2 498.0	2 583.3	2 571.9	2 660.5	171.8	172.2	177.3	182.6	181.0	185.6

(病院報告)

## 2 病院報告

# 平成27年 病院報告の概要

平成27年1月1日から平成27年12月31日までの病院報告(患者票)及び、平成27年10月1日現在の病院報告(従事者票)について取りまとめたものである。

## 1 患者数

### (1) 1日平均在院・新入院・退院・外来患者数

平成27年中における病院の1日平均在院患者数は16,552人で、前年に比べほぼ増減はない。このうち、「精神科病院」は3,124人で、前年に比べ0.5%減少し、「一般病院」は13,428人で、前年に比べ0.1%増加している。

一日平均在院患者数を病院の病床の種類別にみると「精神病床」は4,918人で、前年に比べ1.1%減少し、「結核病床」は24人で4.3%増加し、「療養病床」は3,541人で、0.9%増加し、「一般病床」は8,069人で、0.3%増加している。

病院の1日平均新入院患者数は542人で、前年に比べ1.7%増加している。このうち「精神科病院」は9人で、前年に比べ10.0%減少し、「一般病院」は532人で、前年に比べ1.7%増加している。

病院の1日平均退院患者数は542人で、前年に比べ1.7%増加している。このうち「精神科病院」は9人で、前年に比べ増減はない。「一般病院」は533人で、前年に比べ1.9%増加している。

病院の1日平均外来患者数は14,318人で、前年に比べ0.2%増加している。このうち「精神科病院」は1,254人で、前年に比べ2.1%減少し、「一般病院」は13,064人で、前年に比べ0.4%増加している。(表1)

表1 病院の1日平均在院・新入院・退院・外来患者数

(単位:人)各年間

	1日平均在院患者数			1日平均新入院患者数			1日平均退院患者数			1日平均外来患者数		
	平成26年	平成27年	増減率(%)	平成26年	平成27年	増減率(%)	平成26年	平成27年	増減率(%)	平成26年	平成27年	増減率(%)
病院	16,551	16,552	0.0	533	542	1.7	533	542	1.7	14,293	14,318	0.2
精神科病院	3,140	3,124	△ 0.5	10	9	△ 10.0	9	9	-	1,281	1,254	△ 2.1
一般病院	13,411	13,428	0.1	523	532	1.7	523	533	1.9	13,012	13,064	0.4
地域医療支援病院(再掲)	3,170	3,176	0.2	258	258	-	258	258	-	4,110	4,109	△ 0.0
精神病床	4,974	4,918	△ 1.1	19	19	-	19	19	-			
感染症病床	-	-	・	-	-	・	-	-	・			
結核病床	23	24	4.3	-	-	・	-	-	・			
療養病床	3,511	3,541	0.9	13	13	-	18	19	5.6			
一般病床	8,043	8,069	0.3	501	509	1.6	495	504	1.8			

## 2 病床利用率

病院の病床利用率は87.6%で、前年より変化はない。全国平均の80.1%と比べると7.5ポイント高い。

病床の種類別にみると、「精神病床」は90.9%で前年に比べ1.0ポイント低下しているが、全国平均86.5%と比べると4.4ポイント高い。「療養病床」は92.8%で前年に比べ0.2ポイント上昇し、全国平均88.8%と比べると4.0ポイント高い。「一般病床」は84.3%で前年に比べ0.6ポイント上昇、全国平均75.0%と比べると9.3ポイント高い。(表2)

表2 病院一病床の種類別にみた病床利用率

(単位:%) 各年間

	総数	病院の種類(再掲)			病床の種類(再掲)				
		精神科病院	一般病院	地域医療支援病院(再掲)	精神病床	感染症病床	結核病床	療養病床	一般病床
平成26年	87.6	92.8	86.4	87.7	91.9	-	34.7	92.6	83.7
平成27年	87.6	92.3	86.6	87.8	90.9	-	35.5	92.8	84.3
対前年	-	△0.5	0.2	0.1	△1.0	-	0.8	0.2	0.6
全国(平成27年)	80.1	87.7	78.7	76.7	86.5	3.1	35.4	88.8	75.0
対全国	7.5	4.6	7.9	11.1	4.4	△3.1	0.1	4.0	9.3

## 3 平均在院日数

病院の平均在院日数は30.5日で、前年に比べ0.6日短くなっているが、全国平均29.1日と比べると1.4日長くなっている。

病床の種類別にみると、「精神病床」は260.7日で前年に比べ2.4日短くなっており、全国平均274.7日と比べると14.0日短い。「療養病床」は166.6日で前年に比べ12.2日短くなっているが、全国平均158.2日と比べると8.4日長くなっている。「一般病床」は15.9日で前年に比べ0.3日短くなっており、全国平均16.5日と比べると0.6日短い。(表3)

表3 病院一病床の種類別にみた平均在院日数

(単位:日) 各年間

	総数	病院の種類(再掲)			病床の種類(再掲)				
		精神科病院	一般病院	地域医療支援病院(再掲)	精神病床	感染症病床	結核病床	療養病床	一般病床
平成26年	31.1	329.5	25.6	12.3	263.1	-	72.0	178.8	16.2
平成27年	30.5	333.3	25.2	12.3	260.7	-	82.3	166.6	15.9
対前年	△0.6	3.8	△0.4	-	△2.4	-	10.3	△12.2	△0.3
全国(平成27年)	29.1	309.7	24.4	13.0	274.7	8.2	67.3	158.2	16.5
対全国	1.4	23.6	0.8	△0.7	△14.0	△8.2	15.0	8.4	△0.6



第1表 年間患者数の年次推移, 病院－病床の種類別

(1) 在院患者延数

(単位:人) 各年間

	総数	病院の種類(再掲)			病床の種類(再掲)				
		精神科病院	一般病院	地域医療支援病院(再掲)	精神病床	感染症病床	結核病床	療養病床	一般病床
平成23年	6,119,446	1,165,473	4,953,973	839,148	1,841,905	-	10,962	1,309,668	2,956,911
平成24年	6,097,865	1,164,763	4,933,102	837,326	1,841,069	-	10,308	1,294,475	2,952,013
平成25年	6,078,826	1,147,302	4,931,524	1,164,280	1,822,797	-	8,454	1,286,664	2,960,911
平成26年	6,041,077	1,146,152	4,894,925	1,157,088	1,815,371	-	8,495	1,281,549	2,935,662
平成27年	6,041,339	1,140,222	4,901,117	1,159,103	1,795,172	-	8,684	1,292,432	2,945,051

(2) 新入院患者数

	総数	病院の種類(再掲)			病床の種類(再掲)				
		精神科病院	一般病院	地域医療支援病院(再掲)	精神病床	感染症病床	結核病床	療養病床	一般病床
平成23年	183,484	3,429	180,055	69,922	6,214	-	131	3,421	173,718
平成24年	187,090	3,405	183,685	71,982	6,405	-	114	3,945	176,626
平成25年	191,701	3,400	188,301	93,678	6,593	-	100	4,142	180,866
平成26年	194,378	3,496	190,882	94,242	6,821	-	121	4,643	182,793
平成27年	197,729	3,394	194,335	94,058	6,779	-	116	4,912	185,922

(3) 退院患者数

	総数	病院の種類(再掲)			病床の種類(再掲)				
		精神科病院	一般病院	地域医療支援病院(再掲)	精神病床	感染症病床	結核病床	療養病床	一般病床
平成23年	183,668	3,430	180,238	70,001	6,302	-	120	6,442	170,804
平成24年	186,992	3,475	183,517	71,950	6,545	-	125	6,443	173,879
平成25年	191,715	3,429	188,286	93,638	6,709	-	102	6,553	178,351
平成26年	194,481	3,460	191,021	94,318	6,977	-	115	6,656	180,733
平成27年	197,950	3,447	194,503	94,195	6,993	-	95	7,055	183,807

(4) 外来患者延数

	総数	精神科病院	一般病院	地域医療支援病院(再掲)
平成23年	5,266,465	483,284	4,783,181	1,131,539
平成24年	5,215,523	479,687	4,735,836	1,120,035
平成25年	5,190,643	467,709	4,722,934	1,516,198
平成26年	5,216,922	467,420	4,749,502	1,500,160
平成27年	5,226,085	457,663	4,768,422	1,499,799

第2表 1日平均患者数の年次推移, 病院－病床の種類別

(1) 在院患者数

(単位:人)各年間

	総数	病院の種類(再掲)			病床の種類(再掲)				
		精神科病院	一般病院	地域医療支援病院(再掲)	精神病床	感染症病床	結核病床	療養病床	一般病床
平成23年	16,766	3,193	13,573	2,299	5,046	-	30	3,588	8,101
平成24年	16,661	3,182	13,478	2,288	5,030	-	28	3,537	8,066
平成25年	16,654	3,143	13,511	3,190	4,994	-	23	3,525	8,112
平成26年	16,551	3,140	13,411	3,170	4,974	-	23	3,511	8,043
平成27年	16,552	3,124	13,428	3,176	4,918	-	24	3,541	8,069

(2) 新入院患者数

	総数	病院の種類(再掲)			病床の種類(再掲)				
		精神科病院	一般病院	地域医療支援病院(再掲)	精神病床	感染症病床	結核病床	療養病床	一般病床
平成23年	503	9	493	192	17	-	-	9	476
平成24年	511	9	502	197	18	-	-	11	483
平成25年	525	9	516	257	18	-	-	11	496
平成26年	533	10	523	258	19	-	-	13	501
平成27年	542	9	532	258	19	-	-	13	509

(3) 退院患者数

	総数	病院の種類(再掲)			病床の種類(再掲)				
		精神科病院	一般病院	地域医療支援病院(再掲)	精神病床	感染症病床	結核病床	療養病床	一般病床
平成23年	503	9	494	192	17	-	-	18	468
平成24年	511	9	501	197	18	-	-	18	475
平成25年	525	9	516	257	18	-	-	18	489
平成26年	533	9	523	258	19	-	-	18	495
平成27年	542	9	533	258	19	-	-	19	504

(4) 外来患者数

	総数	精神科病院	一般病院	地域医療支援病院(再掲)
平成23年	14,429	1,324	13,105	3,100
平成24年	14,250	1,311	12,939	3,060
平成25年	14,221	1,281	12,940	4,154
平成26年	14,293	1,281	13,012	4,110
平成27年	14,318	1,254	13,064	4,109

第3表 人口10万対1日平均患者数の年次推移, 病院－病床の種類別

(1) 在院患者数

(単位:人)各年間

	総数	病院の種類(再掲)		病床の種類(再掲)				
		精神科病院	一般病院	精神病床	感染症病床	結核病床	療養病床	一般病床
平成23年	1,196.7	227.9	968.8	360.2	-	2.1	256.1	578.2
平成24年	1,182.5	225.9	956.6	357.0	-	2.0	251.0	572.4
平成25年	1,177.0	222.1	954.8	352.9	-	1.6	249.1	573.3
平成26年	1,164.7	221.0	943.8	350.0	-	1.6	247.1	566.0
平成27年	1,154.6	217.9	936.7	343.1	-	1.7	247.0	562.8

(2) 新入院患者数

	総数	病院の種類(再掲)		病床の種類(再掲)				
		精神科病院	一般病院	精神病床	感染症病床	結核病床	療養病床	一般病床
平成23年	35.9	0.7	35.2	1.2	-	-	0.7	34.0
平成24年	36.3	0.7	35.6	1.2	-	-	0.8	34.3
平成25年	37.1	0.7	36.5	1.3	-	-	0.8	35.0
平成26年	37.5	0.7	36.8	1.3	-	-	0.9	35.2
平成27年	37.8	0.6	37.1	1.3	-	-	0.9	35.5

(3) 退院患者数

	総数	病院の種類(再掲)		病床の種類(再掲)				
		精神科病院	一般病院	精神病床	感染症病床	結核病床	療養病床	一般病床
平成23年	35.9	0.7	35.2	1.2	-	-	1.3	33.4
平成24年	36.3	0.7	35.6	1.3	-	-	1.2	33.7
平成25年	37.1	0.7	36.5	1.3	-	-	1.3	34.5
平成26年	37.5	0.7	36.8	1.3	-	-	1.3	34.8
平成27年	37.8	0.7	37.2	1.3	-	-	1.3	35.1

(4) 外来患者数

	総数	精神科病院	一般病院	地域医療支援病院(再掲)
平成23年	1,029.9	94.5	935.4	221.3
平成24年	1,011.4	93.0	918.3	217.2
平成25年	1,005.0	90.6	914.5	293.6
平成26年	1,005.8	90.1	915.7	289.2
平成27年	998.8	87.5	911.3	286.6

第4表 病床利用率の年次推移, 病院－病床の種類別

(単位: %)各年間

	総数	病院の種類(再掲)			病床の種類(再掲)				
		精神科病院	一般病院	地域医療支援病院(再掲)	精神病床	感染症病床	結核病床	療養病床	一般病床
平成23年	88.0	94.2	86.7	91.8	91.7	-	42.3	93.6	84.3
平成24年	87.9	94.0	86.5	91.4	92.0	-	39.7	93.2	84.0
平成25年	88.2	92.9	87.1	89.0	92.0	-	33.7	93.0	84.7
平成26年	87.6	92.8	86.4	87.7	91.9	-	34.7	92.6	83.7
平成27年	87.6	92.3	86.6	87.8	90.9	-	35.5	92.8	84.3

第5表 病床数の年次推移, 病院－病床の種類別

各年6月末現在

	総数	病院の種類(再掲)			病床の種類(再掲)				
		精神科病院	一般病院	地域医療支援病院(再掲)	精神病床	感染症病床	結核病床	療養病床	一般病床
平成23年	19,052	3,389	15,663	2,504	5,521	24	71	3,840	9,596
平成24年	18,950	3,387	15,563	2,504	5,469	24	71	3,786	9,600
平成25年	18,840	3,385	15,455	3,579	5,408	24	67	3,790	9,551
平成26年	18,908	3,385	15,523	3,609	5,412	24	67	3,797	9,608
平成27年	18,893	3,385	15,508	3,618	5,412	24	67	3,828	9,562

第6表 平均在院日数の年次推移, 病院－病床の種類別

(単位: 日)各年間

	総数	病院の種類(再掲)			病床の種類(再掲)				
		精神科病院	一般病院	地域医療支援病院(再掲)	精神病床	感染症病床	結核病床	療養病床	一般病床
平成23年	33.3	339.8	27.5	12.0	294.3	-	87.3	187.3	17.2
平成24年	32.6	338.6	26.9	11.6	284.3	-	86.3	184.0	16.8
平成25年	31.7	336.0	26.2	12.4	274.1	-	83.7	182.5	16.5
平成26年	31.1	329.5	25.6	12.3	263.1	-	72.0	178.8	16.2
平成27年	30.5	333.3	25.2	12.3	260.7	-	82.3	166.6	15.9

第7表 年間患者数, 病院一病床の種類・月別

(1) 在院患者延数

(単位: 人) 平成27年 年間

	総数	病院の種類(再掲)			病床の種類(再掲)				
		精神科病院	一般病院	地域医療支援病院(再掲)	精神病床	感染症病床	結核病床	療養病床	一般病床
総数	6,041,339	1,140,222	4,901,117	1,159,103	1,795,172	-	8,684	1,292,432	2,945,051
1月	512,917	96,837	416,080	99,399	152,070	-	761	108,170	251,916
2月	470,013	87,094	382,919	91,723	137,264	-	662	98,472	233,615
3月	513,658	97,056	416,602	96,582	152,788	-	763	109,238	250,869
4月	498,608	94,335	404,273	96,598	148,782	-	737	106,321	242,768
5月	511,504	97,294	414,210	97,746	153,193	-	744	109,491	248,076
6月	500,661	94,036	406,625	97,736	148,587	-	655	106,808	244,611
7月	519,607	96,553	423,054	101,652	152,678	-	593	110,540	255,796
8月	513,966	97,094	416,872	98,853	152,865	-	634	110,386	250,081
9月	495,001	94,253	400,748	94,682	148,003	-	618	106,281	240,099
10月	507,995	96,321	411,674	96,179	151,293	-	813	109,214	246,675
11月	490,439	93,560	396,879	92,237	146,603	-	849	106,784	236,203
12月	506,970	95,789	411,181	95,716	151,046	-	855	110,727	244,342

(2) 新入院患者数

	総数	病院の種類(再掲)			病床の種類(再掲)				
		精神科病院	一般病院	地域医療支援病院(再掲)	精神病床	感染症病床	結核病床	療養病床	一般病床
総数	197,729	3,394	194,335	94,058	6,779	-	116	4,912	185,922
1月	16,464	257	16,207	7,892	522	-	7	388	15,547
2月	15,406	268	15,138	7,228	530	-	8	410	14,458
3月	16,971	294	16,677	8,100	620	-	9	437	15,905
4月	16,648	313	16,335	8,015	570	-	11	420	15,647
5月	16,039	290	15,749	7,737	566	-	8	387	15,078
6月	17,291	290	17,001	8,285	589	-	9	416	16,277
7月	17,466	317	17,149	8,300	620	-	12	417	16,417
8月	16,454	282	16,172	7,870	546	-	8	390	15,510
9月	16,218	236	15,982	7,686	509	-	9	382	15,318
10月	16,477	294	16,183	7,718	581	-	15	448	15,433
11月	15,889	265	15,624	7,534	530	-	14	388	14,957
12月	16,406	288	16,118	7,693	596	-	6	429	15,375

(3) 退院患者数

	総数	病院の種類(再掲)			病床の種類(再掲)				
		精神科病院	一般病院	地域医療支援病院(再掲)	精神病床	感染症病床	結核病床	療養病床	一般病床
総数	197,950	3,447	194,503	94,195	6,993	-	95	7,055	183,807
1月	15,301	293	15,008	7,279	601	-	9	542	14,149
2月	15,329	265	15,064	7,257	535	-	4	551	14,239
3月	17,147	286	16,861	8,131	600	-	12	614	15,921
4月	16,440	282	16,158	7,889	548	-	7	611	15,274
5月	16,286	315	15,971	7,858	621	-	11	585	15,069
6月	16,938	298	16,640	8,085	595	-	5	577	15,761
7月	17,625	313	17,312	8,436	625	-	12	618	16,370
8月	16,608	249	16,359	7,862	565	-	6	605	15,432
9月	16,133	288	15,845	7,672	573	-	3	583	14,974
10月	16,942	279	16,663	8,000	578	-	9	594	15,761
11月	15,626	280	15,346	7,361	576	-	9	558	14,483
12月	17,575	299	17,276	8,365	576	-	8	617	16,374

(4) 外来患者延数

	総数	精神科病院	一般病院	地域医療支援病院(再掲)
総数	5,226,085	457,663	4,768,422	1,499,799
1月	447,092	36,368	410,724	131,714
2月	407,177	35,524	371,653	117,106
3月	450,081	40,505	409,576	130,522
4月	438,331	39,764	398,567	125,367
5月	413,874	35,019	378,855	119,875
6月	449,494	40,409	409,085	129,109
7月	445,945	40,012	405,933	129,320
8月	415,928	36,463	379,465	119,045
9月	427,962	37,907	390,055	123,407
10月	454,878	40,630	414,248	128,189
11月	425,299	36,602	388,697	119,378
12月	450,024	38,460	411,564	126,767

第8表 月末在院患者数, 病院－病床の種類・月別

(単位:人)平成27年 年間

	総数	病院の種類(再掲)			病床の種類(再掲)				
		精神科病院	一般病院	地域医療支援病院(再掲)	精神病床	感染症病床	結核病床	療養病床	一般病床
1月	16,416	3,100	13,316	3,143	4,872	-	21	3,500	8,023
2月	16,493	3,103	13,390	3,114	4,885	-	24	3,510	8,074
3月	16,317	3,111	13,206	3,083	4,911	-	22	3,507	7,877
4月	16,525	3,142	13,383	3,209	4,946	-	26	3,539	8,014
5月	16,278	3,117	13,161	3,088	4,906	-	22	3,529	7,821
6月	16,631	3,109	13,522	3,288	4,905	-	23	3,559	8,144
7月	16,472	3,113	13,359	3,152	4,914	-	18	3,551	7,989
8月	16,318	3,146	13,172	3,160	4,911	-	19	3,522	7,866
9月	16,402	3,094	13,308	3,173	4,861	-	22	3,501	8,018
10月	15,936	3,108	12,828	2,891	4,876	-	25	3,538	7,497
11月	16,199	3,093	13,106	3,064	4,841	-	30	3,546	7,782
12月	15,030	3,082	11,948	2,392	4,873	-	23	3,550	6,584

第9表 病床利用率, 病院－病床の種類・月別

(単位:%)平成27年 年間

	総数	病院の種類(再掲)			病床の種類(再掲)				
		精神科病院	一般病院	地域医療支援病院(再掲)	精神病床	感染症病床	結核病床	療養病床	一般病床
年間	87.6	92.3	86.6	87.8	90.9	-	35.5	92.8	84.3
1月	86.9	91.6	85.9	86.9	90.0	-	31.3	92.5	83.5
2月	87.3	91.7	86.3	86.1	90.3	-	35.8	92.7	84.1
3月	86.4	91.9	85.2	85.2	90.7	-	32.8	92.7	82.0
4月	87.5	92.8	86.3	88.7	91.4	-	38.8	92.5	83.8
5月	86.2	92.1	84.9	85.4	90.7	-	32.8	92.2	81.8
6月	88.0	91.8	87.2	90.9	90.6	-	34.3	93.0	85.2
7月	87.2	92.0	86.1	87.1	90.8	-	26.9	92.8	83.5
8月	86.4	92.9	84.9	87.3	90.7	-	28.4	92.0	82.3
9月	86.8	91.4	85.8	87.7	89.8	-	32.8	91.5	83.8
10月	84.3	91.8	82.7	79.9	90.1	-	37.3	92.4	78.3
11月	85.7	91.4	84.5	84.7	89.4	-	44.8	92.6	81.3
12月	79.5	91.0	77.0	66.1	90.0	-	34.3	92.7	68.8

第10表 月末病床数, 病院－病床の種類・月別

平成27年 年間

	総数	病院の種類(再掲)			病床の種類(再掲)				
		精神科病院	一般病院	地域医療支援病院(再掲)	精神病床	感染症病床	結核病床	療養病床	一般病床
1月	18,893	3,385	15,508	3,618	5,412	24	67	3,785	9,605
2月	18,893	3,385	15,508	3,618	5,412	24	67	3,785	9,605
3月	18,893	3,385	15,508	3,618	5,412	24	67	3,785	9,605
4月	18,893	3,385	15,508	3,618	5,412	24	67	3,828	9,562
5月	18,893	3,385	15,508	3,618	5,412	24	67	3,828	9,562
6月	18,893	3,385	15,508	3,618	5,412	24	67	3,828	9,562
7月	18,893	3,385	15,508	3,618	5,412	24	67	3,828	9,562
8月	18,893	3,385	15,508	3,618	5,412	24	67	3,828	9,562
9月	18,902	3,385	15,517	3,618	5,412	24	67	3,828	9,571
10月	18,902	3,385	15,517	3,618	5,412	24	67	3,828	9,571
11月	18,902	3,385	15,517	3,618	5,412	24	67	3,828	9,571
12月	18,902	3,385	15,517	3,618	5,412	24	67	3,828	9,571

第11表 病院数, 病院の種類・開設者別(6月末現在)

平成27年6月末現在

	総数	病院の種類(再掲)			一般病院(再掲)					
		精神科病院	一般病院	地域医療支援病院(再掲)	精神病床を有する病院	感染症病床を有する病院	結核病床を有する病院	療養病床及び一般病床を有する病院	療養病床を有する病院(再掲)	
総数	94	13	81	10	12	6	5	80	41	
国	厚生労働省等	4	-	4	-	1	-	1	4	-
	国立大学法人	1	-	1	-	1	1	1	-	-
	その他	1	-	1	-	-	-	-	1	-
公的医療機関	県立	7	-	7	3	4	5	3	6	-
	市立	-	-	-	-	-	-	-	-	-
	地方独立行政法人	1	-	1	1	-	-	-	1	-
	日赤	1	-	1	1	-	-	-	1	-
その他	公益法人	2	-	2	1	-	-	-	2	-
	医療法人	66	13	53	4	6	-	53	37	-
	その他の法人	9	-	9	-	-	-	9	2	-
個人	2	-	2	-	-	-	-	2	2	

第12表 年間患者数, 病院一病床の種類・開設者別

(1) 在院患者延数

(単位:人)平成27年 年間

	総数	病院の種類(再掲)			病床の種類(再掲)				
		精神科病院	一般病院	地域医療支援病院(再掲)	精神病床	感染症病床	結核病床	療養病床	一般病床
総数	6,041,339	1,140,222	4,901,117	1,159,103	1,795,172	-	8,684	1,292,432	2,945,051
国	厚生労働省等	-	314,531	-	98,614	-	7,981	-	207,936
	国立大学法人	-	172,291	-	9,732	-	202	-	162,357
	その他	-	3,577	-	-	-	-	-	3,577
公的医療機関	県立	-	638,869	397,361	96,381	-	501	-	541,987
	市立	-	-	-	-	-	-	-	-
	地方独立行政法人	-	140,449	140,449	-	-	-	-	140,449
	日赤	-	93,786	93,786	-	-	-	-	93,786
開設者	公益法人	-	65,149	57,117	-	-	-	-	65,149
	医療法人	1,140,222	3,098,344	470,390	1,590,445	-	-	1,223,921	1,424,200
	その他の法人	-	340,202	-	-	-	-	34,592	305,610
	個人	-	33,919	-	-	-	-	33,919	-

(2) 新入院患者数

	総数	病院の種類(再掲)			病床の種類(再掲)				
		精神科病院	一般病院	地域医療支援病院(再掲)	精神病床	感染症病床	結核病床	療養病床	一般病床
総数	197,729	3,394	194,335	94,058	6,779	-	116	4,912	185,922
国	厚生労働省等	-	2,710	-	458	-	95	-	2,157
	国立大学法人	-	12,478	-	200	-	3	-	12,275
	その他	-	1,326	-	-	-	-	-	1,326
公的医療機関	県立	-	40,959	29,359	657	-	18	-	40,284
	市立	-	-	-	-	-	-	-	-
	地方独立行政法人	-	11,632	11,632	-	-	-	-	11,632
	日赤	-	6,755	6,755	-	-	-	-	6,755
開設者	公益法人	-	5,357	4,155	-	-	-	-	5,357
	医療法人	3,394	101,743	42,157	5,464	-	-	4,779	94,894
	その他の法人	-	11,246	-	-	-	-	4	11,242
	個人	-	129	-	-	-	-	129	-

(3) 退院患者数

	総数	病院の種類(再掲)			病床の種類(再掲)				
		精神科病院	一般病院	地域医療支援病院(再掲)	精神病床	感染症病床	結核病床	療養病床	一般病床
総数	197,950	3,447	194,503	94,195	6,993	-	95	7,055	183,807
国	厚生労働省等	-	2,729	-	454	-	91	-	2,184
	国立大学法人	-	12,467	-	209	-	-	-	12,258
	その他	-	1,326	-	-	-	-	-	1,326
公的医療機関	県立	-	40,975	29,388	771	-	4	-	40,200
	市立	-	-	-	-	-	-	-	-
	地方独立行政法人	-	11,645	11,645	-	-	-	-	11,645
	日赤	-	6,767	6,767	-	-	-	-	6,767
開設者	公益法人	-	5,370	4,159	-	-	-	-	5,370
	医療法人	3,447	101,850	42,236	5,559	-	-	6,915	92,823
	その他の法人	-	11,247	-	-	-	-	13	11,234
	個人	-	127	-	-	-	-	127	-

(4) 外来患者延数

	総数	病院の種類(再掲)		
		精神科病院	一般病院	地域医療支援病院(再掲)
総数	5,226,085	457,663	4,768,422	1,499,799
国	厚生労働省等	-	66,941	-
	国立大学法人	-	280,329	-
	その他	-	19,231	-
公的医療機関	県立	-	753,056	457,999
	市立	-	-	-
	地方独立行政法人	-	201,941	201,941
	日赤	-	127,441	127,441
開設者	公益法人	-	65,950	55,966
	医療法人	457,663	2,771,159	656,452
	その他の法人	-	464,814	-
	個人	-	17,560	-

第13表 月末在院患者数, 病院一病床の種類・開設者別(6月末現在)

(単位:人)平成27年6月末現在

	総数	病院の種類(再掲)			病床の種類(再掲)					
		精神科病院	一般病院	地域医療支援病院 (再掲)	精神病床	感染症病床	結核病床	療養病床	一般病床	
総数	16,631	3,109	13,522	3,288	4,905	-	23	3,559	8,144	
国	厚生労働省等	853	-	853	-	264	-	18	-	571
	国立大学法人	490	-	490	-	30	-	1	-	459
	その他	11	-	11	-	-	-	-	-	11
公的医療機関	県立	1,811	-	1,811	1,136	268	-	4	-	1,539
	市立	-	-	-	-	-	-	-	-	-
	地方独立行政法人	407	-	407	407	-	-	-	-	407
	日赤	282	-	282	282	-	-	-	-	282
開設者別	公益法人	181	-	181	154	-	-	-	-	181
	医療法人	11,559	3,109	8,450	1,309	4,343	-	3,370	3,846	
	その他の法人	943	-	943	-	-	-	95	848	
	個人	94	-	94	-	-	-	94	-	

第14表 病床利用率, 病院一病床の種類・開設者別

(単位:%)平成27年 年間

	総数	病院の種類(再掲)			病床の種類(再掲)					
		精神科病院	一般病院	地域医療支援病院 (再掲)	精神病床	感染症病床	結核病床	療養病床	一般病床	
年間	87.6	92.3	86.6	87.8	90.9	-	35.5	92.8	84.3	
国	厚生労働省等	67.2	-	67.2	-	82.9	-	43.7	-	62.8
	国立大学法人	78.7	-	78.7	-	66.7	-	13.8	-	80.9
	その他	19.6	-	19.6	-	-	-	-	-	19.6
公的医療機関	県立	77.6	-	77.6	83.0	75.4	-	10.6	-	79.2
	市立	-	-	-	-	-	-	-	-	-
	地方独立行政法人	81.9	-	81.9	81.9	-	-	-	-	81.9
	日赤	81.8	-	81.8	81.8	-	-	-	-	81.8
開設者別	公益法人	75.6	-	75.6	78.2	-	-	-	-	75.6
	医療法人	92.4	92.3	92.4	97.4	92.8	-	93.0	91.5	
	その他の法人	91.8	-	91.8	-	-	-	90.3	92.0	
	個人	88.5	-	88.5	-	-	-	88.5	-	

第15表 月末病床数, 病院一病床の種類・開設者別(6月末現在)

平成27年6月末現在

	総数	病院の種類(再掲)			病床の種類(再掲)					
		精神科病院	一般病院	地域医療支援病院 (再掲)	精神病床	感染症病床	結核病床	療養病床	一般病床	
総数	18,893	3,385	15,508	3,618	5,412	24	67	3,828	9,562	
国	厚生労働省等	1,283	-	1,283	-	326	-	50	-	907
	国立大学法人	600	-	600	-	40	6	4	-	550
	その他	50	-	50	-	-	-	-	-	50
公的医療機関	県立	2,256	-	2,256	1,311	350	18	13	-	1,875
	市立	-	-	-	-	-	-	-	-	-
	地方独立行政法人	470	-	470	470	-	-	-	-	470
	日赤	314	-	314	314	-	-	-	-	314
開設者別	公益法人	236	-	236	200	-	-	-	-	236
	医療法人	12,564	3,385	9,179	1,323	4,696	-	3,618	4,250	
	その他の法人	1,015	-	1,015	-	-	-	105	910	
	個人	105	-	105	-	-	-	105	-	

第16表 平均在院日数, 病院一病床の種類・開設者別

(単位:日)平成27年 年間

	総数	病院の種類(再掲)			病床の種類(再掲)					
		精神科病院	一般病院	地域医療支援病院 (再掲)	精神病床	感染症病床	結核病床	療養病床	一般病床	
総数	30.5	333.3	25.2	12.3	260.7	-	82.3	166.6	15.9	
国	厚生労働省等	115.7	-	115.7	-	216.3	-	85.8	-	95.8
	国立大学法人	13.8	-	13.8	-	47.6	-	134.7	-	13.2
	その他	2.7	-	2.7	-	-	-	-	-	2.7
公的医療機関	県立	15.6	-	15.6	13.5	135.0	-	45.5	-	13.5
	市立	-	-	-	-	-	-	-	-	-
	地方独立行政法人	12.1	-	12.1	12.1	-	-	-	-	12.1
	日赤	13.9	-	13.9	13.9	-	-	-	-	13.9
開設者別	公益法人	12.1	-	12.1	13.7	-	-	-	-	12.1
	医療法人	40.3	333.3	30.4	11.1	288.6	-	160.8	15.2	
	その他の法人	30.2	-	30.2	-	-	-	1,820.6	27.2	
	個人	265.0	-	265.0	-	-	-	265.0	-	



第17表 療養病床の患者数, 病院－診療所別

(単位:人)平成27年 年間

	在院患者 延数	新入院 患者数	同一医療機関内 の他の種別の病 床から移された患 者数 ※1	退院 患者数	同一医療機関内 の他の種別の病 床へ移された患 者数 ※2	病床 利用率	平均 在院日数
	療養病床						
病院	1,292,432	4,912	2,867	7,055	679	92.8	166.6
診療所	48,374	68	159	124	113	79.2	208.5
	介護療養病床						
病院	124,065	237	89	258	107	93.7	359.1
診療所	21,951	20	39	35	27	82.4	362.8

注)介護療養病床は※1、※2のとおり読み替える。

※1 同一医療機関内の介護療養病床以外(他の種別の病床を含む。)の病床から移された患者数

※2 同一医療機関内の介護療養病床以外(他の種別の病床を含む。)の病床へ移された患者数

第18表 二次保健医療圏別にみた病床利用率及び平均在院日数

平成27年 年間

	病床利用率(%)			平均在院日数(日)		
	総数	療養病床 (再掲)	一般病床 (再掲)	総数	療養病床 (再掲)	一般病床 (再掲)
沖縄県	87.6	92.8	84.3	30.5	166.6	15.9
北部保健医療圏	75.9	95.2	63.7	43.8	172.0	22.8
中部保健医療圏	92.1	92.9	92.5	31.7	151.8	15.4
南部保健医療圏	88.8	91.8	86.5	29.0	179.3	15.4
宮古保健医療圏	78.6	90.9	73.6	31.0	348.1	19.6
八重山保健医療圏	69.5	99.2	67.6	19.8	77.4	14.3

第19表 二次保健医療圏別にみた1日平均在院患者数及び外来患者数

(単位:人)平成27年 年間

	1日平均在院患者数				1日平均外来患者数	
	総数	一般病院 (再掲)	療養病床 (再掲)	一般病院 (再掲)	総数	一般病院 (再掲)
沖縄県	16,552	13,428	3,541	8,069	14,318	13,064
北部保健医療圏	1,458	1,305	472	676	785	722
中部保健医療圏	5,457	4,116	1,267	2,451	4,361	3,749
南部保健医療圏	8,691	7,061	1,518	4,343	8,240	7,662
宮古保健医療圏	591	591	196	354	486	486
八重山保健医療圏	354	354	87	245	446	446

第20表 都道府県別にみた人口10万対1日平均患者数

(単位:人)

平成27(2015)年 年間

	在院	精神病床 (再掲)	療養病床 (再掲)	一般病床 (再掲)	介護療養病 床(再掲)	新入院	退院	外来
全 国	987.8	229.3	229.7	527.2	42.3	34.0	34.0	1 075.3
北 海 道	1 418.4	328.9	363.2	725.3	65.1	43.2	43.2	1 444.8
青 森	1 038.0	289.6	190.7	556.3	44.4	33.0	33.0	1 079.5
岩 手	1 039.1	284.2	168.1	585.8	26.8	33.2	33.3	1 016.6
宮 城	830.3	224.0	118.7	487.0	6.3	32.2	32.2	907.6
秋 田	1 207.2	351.4	201.7	653.0	44.4	37.9	38.0	1 273.0
山 形	1 039.8	284.2	152.3	602.2	1.7	37.9	38.0	1 071.2
福 島	978.6	262.5	171.7	543.4	22.5	32.7	32.8	1 050.1
茨 城	829.0	206.8	168.0	453.3	25.2	29.3	29.3	1 057.9
栃 木	870.3	223.6	185.4	460.0	23.9	28.9	29.0	1 012.2
群 馬	993.9	232.7	212.2	547.6	29.9	35.1	35.1	1 007.9
埼 玉	689.7	177.6	145.3	365.9	17.3	23.7	23.7	872.8
千 葉	732.7	170.8	146.2	414.9	20.6	27.8	27.9	968.2
東 京	755.5	147.3	155.1	451.0	34.7	33.4	33.4	1 063.1
神 奈 川	645.6	130.4	133.1	381.0	19.3	28.6	28.6	855.8
新 潟	999.4	252.4	190.8	555.1	63.9	31.7	31.8	1 093.0
富 山	1 306.7	276.8	451.3	576.9	176.3	38.2	38.3	1 299.5
石 川	1 293.0	292.1	327.9	671.0	71.8	39.5	39.6	1 319.7
福 井	1 157.4	251.0	265.0	640.0	62.2	38.9	39.0	1 375.6
山 梨	986.1	230.5	220.3	534.9	20.9	33.4	33.5	1 155.5
長 野	909.4	192.5	168.8	546.6	45.6	37.7	37.8	1 222.9
岐 阜	779.7	178.4	133.8	465.8	19.8	31.4	31.4	1 061.6
静 岡	816.9	153.0	252.4	410.5	51.5	28.7	28.8	833.9
愛 知	726.4	152.1	172.1	401.0	26.4	29.7	29.8	917.0
三 重	893.4	229.2	200.5	463.0	43.2	30.0	30.1	929.7
滋 賀	824.7	140.2	181.4	502.0	24.0	31.8	31.9	969.0
京 都	1 077.5	194.1	224.2	657.9	106.4	36.9	36.9	1 212.2
大 阪	1 007.1	188.1	229.6	585.5	24.0	37.4	37.4	1 085.9
兵 庫	937.3	187.2	233.6	515.2	33.1	34.6	34.6	1 014.7
奈 良	940.7	178.8	212.3	547.3	48.6	35.1	35.1	1 112.1
和 歌 山	1 098.2	174.6	242.1	680.4	48.8	36.4	36.4	1 211.7
鳥 取	1 236.9	282.1	271.1	682.3	32.5	41.1	41.1	1 199.4
島 根	1 246.2	287.6	264.5	693.1	47.4	41.7	41.6	1 058.8
岡 山	1 112.2	232.6	208.6	668.3	29.7	40.2	40.3	1 360.0
広 島	1 173.9	277.7	317.4	577.1	77.4	36.8	36.9	1 131.9
山 口	1 641.5	384.5	617.8	638.1	127.6	38.5	38.6	1 141.4
徳 島	1 570.8	421.9	505.2	641.2	132.6	39.3	39.5	1 476.2
香 川	1 183.6	301.6	225.6	655.0	57.8	41.9	42.0	1 499.9
愛 媛	1 250.5	286.2	325.5	637.9	66.6	38.4	38.5	1 381.3
高 知	2 108.0	413.0	853.5	839.8	258.2	44.5	44.6	1 745.5
福 岡	1 415.5	372.1	377.3	663.8	69.1	39.8	39.9	1 125.8
佐 賀	1 553.1	452.9	478.7	618.9	96.2	36.2	36.2	1 274.1
長 崎	1 607.5	495.8	416.2	693.4	39.5	42.9	43.0	1 253.9
熊 本	1 653.6	446.9	471.9	732.7	111.2	40.1	40.2	1 209.0
大 分	1 441.5	412.9	220.3	805.4	30.2	43.9	43.9	1 293.5
宮 崎	1 388.3	478.9	299.2	608.1	58.2	36.6	36.6	1 180.9
鹿 児 島	1 706.0	529.3	474.5	699.1	51.3	39.4	39.5	1 275.7
沖 縄	1 154.6	343.1	247.0	562.8	23.7	37.8	37.8	998.8

(病院報告)

図1 グラフでみる都道府県別人口10万対1日平均患者数

平成27(2015)年 年間

1日平均在院患者数

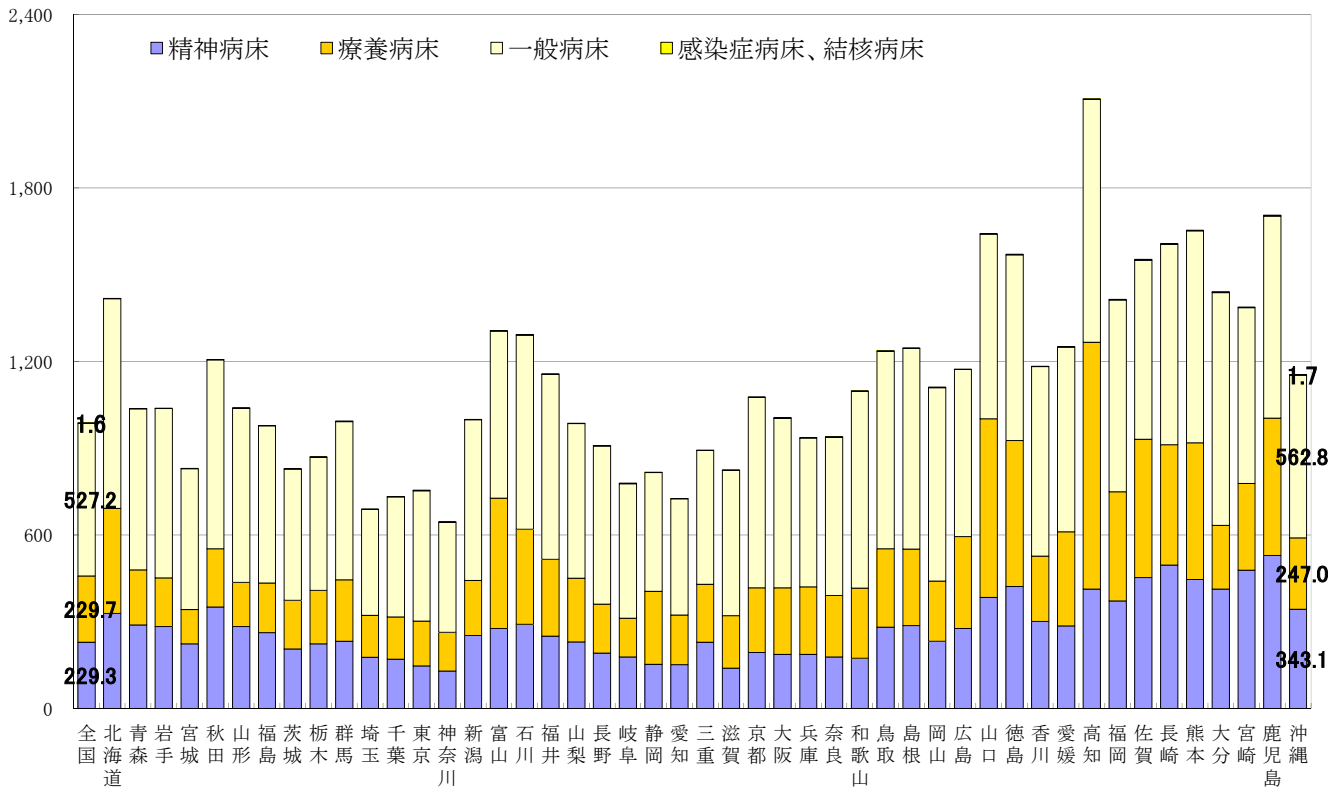

1日平均外来患者数

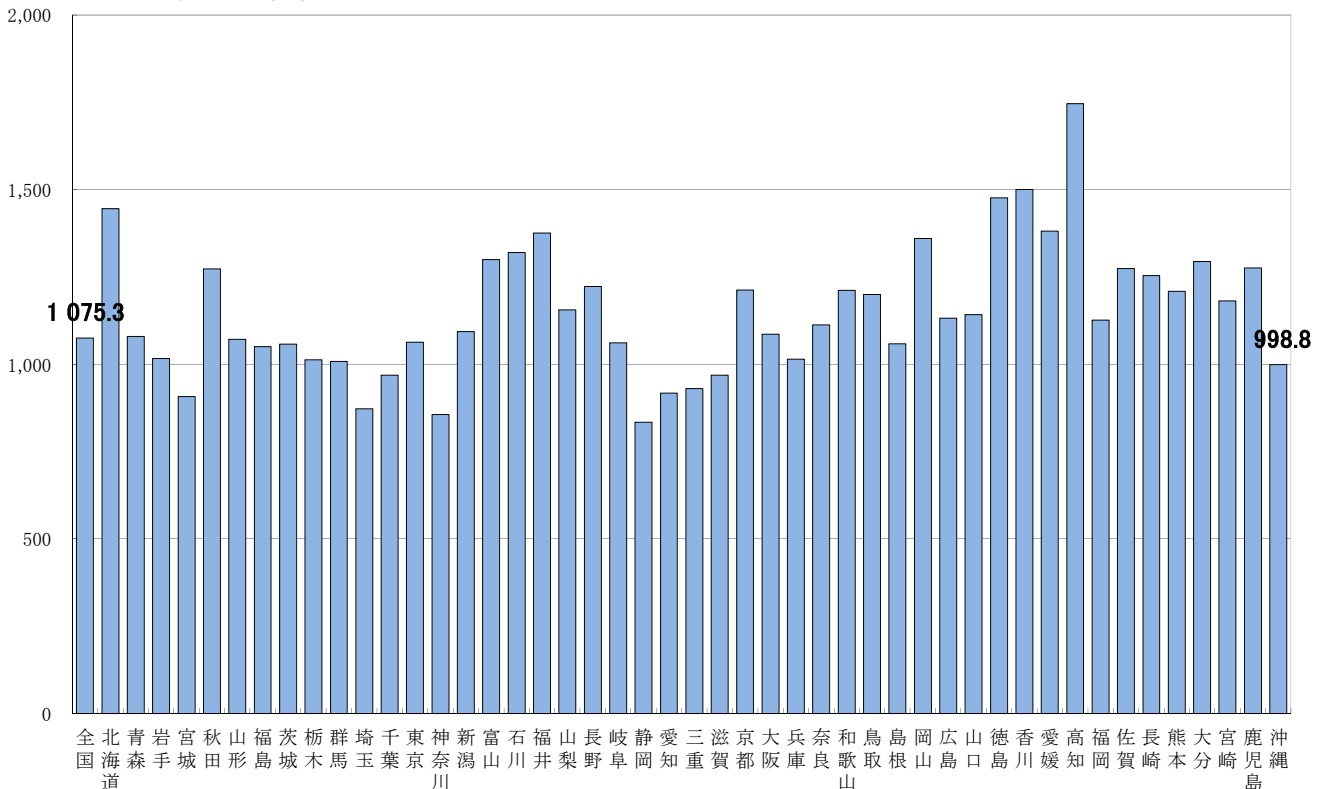

第21表 都道府県別にみた病床利用率及び平均在院日数

平成27(2015)年 年間

	病床利用率(%)							平均在院日数(日)							
	総数	精神 病床	感染症 病床	結核 病床	療養 病床	一般 病床	介護 療養 病床	総数	精神 病床	感染症 病床	結核 病床	療養 病床	一般 病床	介護 療養 病床	介護療 養病床 を除く総 数
全 国	80.1	86.5	3.1	35.4	88.8	75.0	92.1	29.1	274.7	8.2	67.3	158.2	16.5	315.8	27.9
北 海 道	79.6	87.2	0.0	22.3	87.1	74.0	92.4	32.8	261.3	5.0	61.8	223.3	17.8	425.8	31.4
青 森	77.0	84.8	-	28.4	89.3	70.9	93.5	31.4	235.7	-	93.4	130.1	18.0	351.6	30.2
岩 手	76.0	83.6	-	11.2	88.5	71.0	96.0	31.3	267.2	-	60.9	165.6	18.6	343.3	30.5
宮 城	76.9	84.5	7.8	19.5	89.0	71.8	84.7	25.8	301.6	12.9	20.0	105.0	15.9	97.0	25.6
秋 田	80.7	88.1	-	24.1	93.7	74.7	98.6	31.8	271.0	-	107.6	176.3	18.3	508.9	30.7
山 形	78.7	86.0	-	40.6	82.9	75.0	95.5	27.4	241.4	-	120.1	118.9	16.8	117.1	27.3
福 島	73.1	78.5	-	19.7	83.7	68.5	94.3	29.9	314.9	-	84.6	163.4	17.4	223.7	29.2
茨 城	75.5	81.8	3.1	18.2	85.6	70.5	88.9	28.3	328.2	20.9	71.7	153.4	16.2	196.2	27.5
栃 木	79.9	85.6	7.1	37.3	88.9	74.9	95.8	30.1	355.9	4.8	83.5	165.2	16.7	386.6	29.3
群 馬	79.6	88.5	6.7	37.3	89.3	73.8	93.0	28.3	346.3	15.8	76.6	120.7	16.5	380.0	27.5
埼 玉	80.7	90.2	11.3	32.1	88.5	74.6	86.5	29.1	273.9	6.3	58.9	182.3	16.3	368.6	28.4
千 葉	77.9	83.2	5.5	39.2	87.6	73.3	91.9	26.3	325.1	8.1	57.3	168.5	15.6	241.5	25.6
東 京	79.8	88.4	3.9	53.8	90.0	74.8	93.8	22.6	191.8	10.5	61.3	167.1	14.1	386.7	21.6
神 奈 川	79.6	84.8	14.9	52.2	90.2	75.1	90.1	22.5	232.7	15.8	61.7	198.9	13.9	400.7	21.9
新 潟	79.8	86.6	0.5	39.2	89.1	74.8	94.5	31.5	335.4	8.2	64.6	180.4	18.4	402.0	29.6
富 山	82.6	92.1	10.9	18.6	94.6	72.6	96.9	34.2	313.5	3.9	83.2	256.5	16.2	292.2	30.0
石 川	81.1	88.9	-	25.0	87.1	76.3	86.6	32.7	277.9	-	82.6	190.7	18.0	354.6	31.0
福 井	82.1	85.9	24.4	15.1	89.2	78.8	89.3	29.7	231.9	3.5	21.9	142.4	17.7	196.4	28.3
山 梨	75.0	81.0	-	7.8	83.6	70.6	83.6	29.5	267.2	-	46.6	131.4	17.1	181.9	29.0
長 野	79.0	83.5	1.3	39.3	87.6	75.7	88.3	24.1	225.4	4.6	85.9	113.4	15.3	134.9	23.0
岐 阜	76.1	89.3	0.0	26.4	81.3	71.5	88.0	24.8	253.1	3.0	74.1	115.7	15.6	149.7	24.3
静 岡	78.1	82.4	7.3	28.8	86.9	72.5	94.4	28.4	268.3	10.8	61.8	178.9	15.2	336.2	26.7
愛 知	80.2	88.3	-	46.6	88.5	74.9	91.3	24.4	255.0	-	70.1	147.1	14.2	285.7	23.6
三 重	79.2	87.1	2.3	43.7	85.9	73.7	91.6	29.7	305.1	7.3	74.8	141.0	16.3	328.7	28.4
滋 賀	80.2	83.6	-	21.2	91.7	76.6	95.2	25.9	249.5	-	80.7	181.8	16.4	334.6	25.2
京 都	78.4	80.1	-	11.4	92.1	75.1	95.9	29.2	260.6	-	76.1	198.5	18.6	457.4	26.5
大 阪	82.5	87.1	3.0	64.3	90.6	78.7	93.7	26.9	233.6	6.5	76.2	176.0	16.5	324.1	26.3
兵 庫	79.7	88.6	0.2	48.0	89.8	73.5	92.5	27.1	275.9	5.3	67.1	155.8	15.7	380.5	26.2
奈 良	76.0	84.4	37.6	66.3	86.3	70.6	88.9	26.8	263.1	15.7	67.5	125.6	16.5	412.3	25.5
和 歌 山	77.3	80.2	3.2	19.6	84.0	75.1	87.0	30.2	321.4	4.3	55.2	123.3	19.7	226.2	28.9
鳥 取	81.5	83.8	-	23.9	87.5	79.1	85.6	30.1	284.4	-	92.8	103.6	17.9	72.0	29.6
島 根	79.9	85.9	-	35.8	86.4	76.1	83.0	29.9	251.0	-	59.5	141.7	17.8	141.1	29.0
岡 山	74.1	79.5	-	38.1	84.6	70.0	90.7	27.7	236.4	-	80.0	118.4	17.6	189.0	27.0
広 島	82.6	88.0	0.8	29.7	89.5	77.5	89.5	31.9	287.4	4.1	76.5	151.5	16.8	280.5	29.9
山 口	85.2	90.1	-	23.6	89.9	79.3	92.7	42.6	392.8	-	79.6	183.7	18.3	463.5	39.4
徳 島	79.9	81.6	-	50.7	87.2	74.4	88.6	39.9	377.2	-	77.3	129.5	18.4	340.3	36.7
香 川	76.6	85.9	0.7	11.5	83.4	72.0	90.6	28.2	313.8	5.3	69.4	155.2	16.4	206.2	27.0
愛 媛	77.2	78.6	1.9	22.1	88.4	72.4	91.2	32.5	310.0	10.8	65.9	128.1	17.9	208.8	30.9
高 知	83.7	82.3	-	11.4	92.1	78.2	95.5	47.3	233.9	-	44.4	186.4	21.5	444.9	41.8
福 岡	84.0	88.8	1.9	43.9	90.3	78.9	93.3	35.5	305.3	7.9	63.3	163.6	18.0	388.8	33.9
佐 賀	85.9	89.1	-	75.3	91.2	80.5	92.3	42.9	306.1	-	78.5	123.2	19.5	352.7	40.5
長 崎	82.9	86.2	2.0	20.5	89.9	78.1	86.8	37.4	362.9	21.7	48.1	103.7	18.1	392.1	36.5
熊 本	84.0	89.3	-	25.3	90.9	78.1	91.6	41.2	291.4	-	74.2	160.4	20.2	300.0	38.7
大 分	84.1	91.8	-	68.8	88.6	79.9	92.3	32.8	373.0	-	99.7	120.2	19.4	221.7	32.2
宮 崎	79.7	90.6	-	28.8	86.2	71.1	84.7	37.9	345.3	-	35.2	116.9	18.2	369.2	36.4
鹿 児 島	82.3	89.7	5.4	30.9	87.1	75.5	90.5	43.2	381.0	8.3	101.0	130.0	19.7	290.5	42.1
沖 縄	87.6	90.9	-	35.5	92.8	84.3	93.7	30.5	260.7	-	82.3	166.6	15.9	359.1	29.9

(病院報告)

図2 グラフでみる都道府県別病床利用率及び平均在院日数

平成27(2015)年 年間

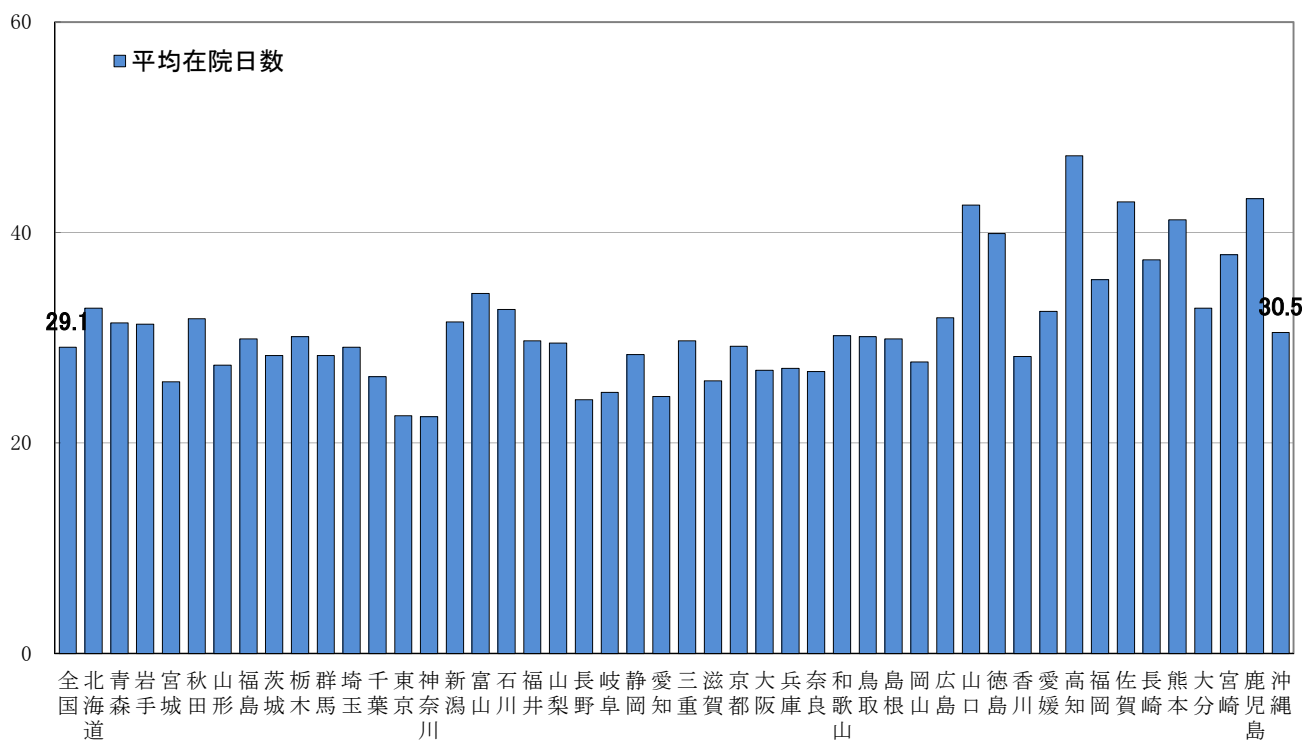
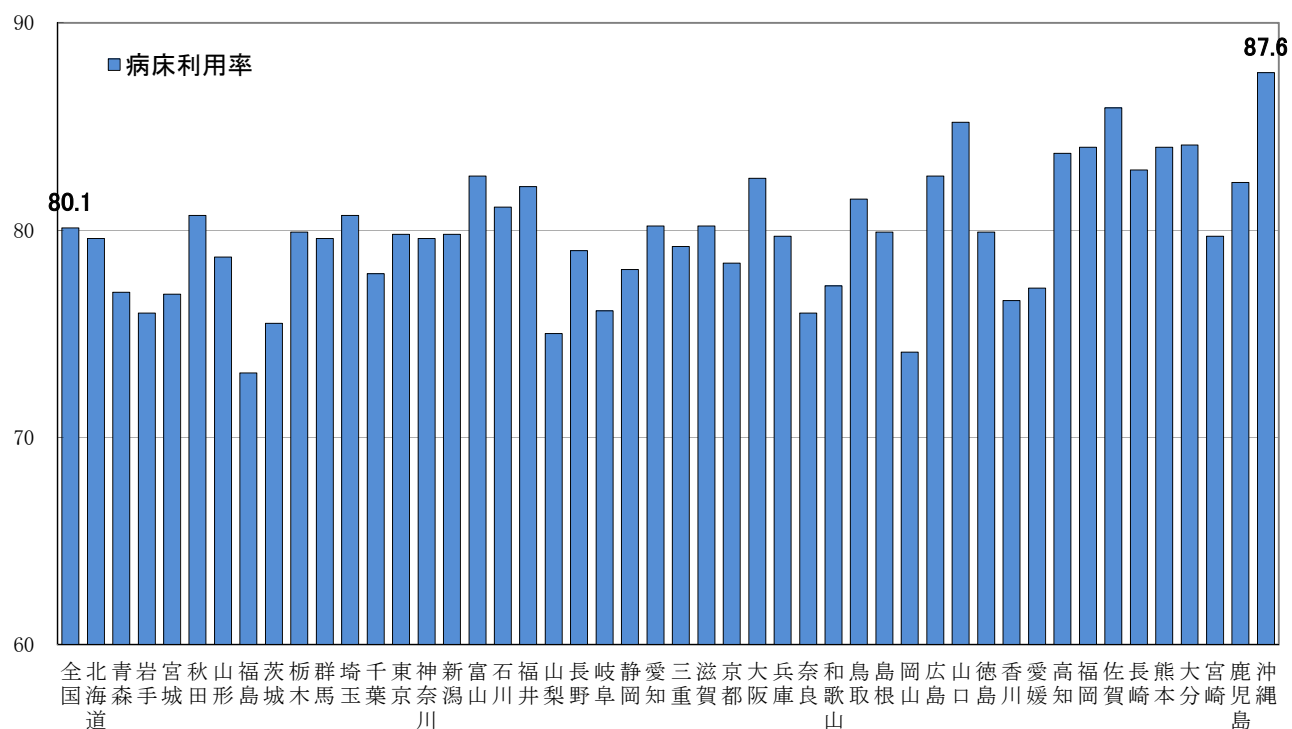

第22表 都道府県別にみた1日平均在院患者数の構成割合

(単位:%)

平成27(2015)年 年間

	在院患者数	精神病床	感染症病床	結核病床	療養病床	一般病床	(再掲)介護療養病床
全 国	100.0	23.2	0.0	0.2	23.3	53.4	4.3
北 海 道	100.0	23.2	0.0	0.1	25.6	51.1	4.6
青 森	100.0	27.9	-	0.1	18.4	53.6	4.3
岩 手	100.0	27.3	-	0.1	16.2	56.4	2.6
宮 城	100.0	27.0	0.0	0.1	14.3	58.7	0.8
秋 田	100.0	29.1	-	0.1	16.7	54.1	3.7
山 形	100.0	27.3	-	0.1	14.7	57.9	0.2
福 島	100.0	26.8	-	0.1	17.5	55.5	2.3
茨 城	100.0	24.9	0.0	0.1	20.3	54.7	3.0
栃 木	100.0	25.7	0.0	0.1	21.3	52.9	2.7
群 馬	100.0	23.4	0.0	0.1	21.3	55.1	3.0
埼 玉	100.0	25.8	0.0	0.1	21.1	53.1	2.5
千 葉	100.0	23.3	0.0	0.1	20.0	56.6	2.8
東 京	100.0	19.5	0.0	0.3	20.5	59.7	4.6
神 奈 川	100.0	20.2	0.0	0.1	20.6	59.0	3.0
新 潟	100.0	25.3	0.0	0.1	19.1	55.5	6.4
富 山	100.0	21.2	0.0	0.1	34.5	44.2	13.5
石 川	100.0	22.6	-	0.2	25.4	51.9	5.6
福 井	100.0	21.7	0.0	0.1	22.9	55.3	5.4
山 梨	100.0	23.4	-	0.0	22.3	54.2	2.1
長 野	100.0	21.2	0.0	0.2	18.6	60.1	5.0
岐 阜	100.0	22.9	0.0	0.2	17.2	59.7	2.5
静 岡	100.0	18.7	0.0	0.1	30.9	50.2	6.3
愛 知	100.0	20.9	-	0.2	23.7	55.2	3.6
三 重	100.0	25.7	0.0	0.1	22.4	51.8	4.8
滋 賀	100.0	17.0	-	0.1	22.0	60.9	2.9
京 都	100.0	18.0	-	0.1	20.8	61.1	9.9
大 阪	100.0	18.7	0.0	0.4	22.8	58.1	2.4
兵 庫	100.0	20.0	0.0	0.2	24.9	55.0	3.5
奈 良	100.0	19.0	0.0	0.2	22.6	58.2	5.2
和 歌 山	100.0	15.9	0.0	0.1	22.0	62.0	4.4
鳥 取	100.0	22.8	-	0.1	21.9	55.2	2.6
島 根	100.0	23.1	-	0.1	21.2	55.6	3.8
岡 山	100.0	20.9	-	0.2	18.8	60.1	2.7
広 島	100.0	23.7	0.0	0.1	27.0	49.2	6.6
山 口	100.0	23.4	-	0.1	37.6	38.9	7.8
徳 島	100.0	26.9	-	0.2	32.2	40.8	8.4
香 川	100.0	25.5	0.0	0.1	19.1	55.3	4.9
愛 媛	100.0	22.9	0.0	0.1	26.0	51.0	5.3
高 知	100.0	19.6	-	0.1	40.5	39.8	12.3
福 岡	100.0	26.3	0.0	0.2	26.7	46.9	4.9
佐 賀	100.0	29.2	-	0.2	30.8	39.8	6.2
長 崎	100.0	30.8	0.0	0.1	25.9	43.1	2.5
熊 本	100.0	27.0	-	0.1	28.5	44.3	6.7
大 分	100.0	28.6	-	0.2	15.3	55.9	2.1
宮 崎	100.0	34.5	-	0.2	21.5	43.8	4.2
鹿 児 島	100.0	31.0	0.0	0.2	27.8	41.0	3.0
沖 縄	100.0	29.7	-	0.1	21.4	48.7	2.1

注) 介護療養病床は療養病床の再掲である。

(病院報告)

### 3 医師・歯科医師・薬剤師調査

## 平成26年 医師・歯科医師・薬剤師調査の概要

平成26年12月31日現在における全国及び沖縄県の届出「医師」「歯科医師」「薬剤師」について取りまとめたものである。

表1 医師・歯科医師・薬剤師の年次推移、全国対比

各年12月31日現在

	沖縄県			全国			人口10万対		
	届出数	増減数	増減率(%)	届出数	増減数	増減率(%)	沖縄県	全国	全国対比(%)
医師数									
平成16年	2,784	...	...	270,371	...	...	204.9	211.7	96.8
平成18年	2,964	180	6.5	277,927	7,556	2.8	216.7	217.5	99.6
平成20年	3,115	151	5.1	286,699	8,772	3.2	226.4	224.5	100.8
平成22年	3,276	161	5.2	295,049	8,350	2.9	235.2	230.4	102.1
平成24年	3,397	121	3.7	303,268	8,219	2.8	241.1	237.8	101.4
平成26年	3,552	155	4.6	311,205	7,937	2.6	250.0	244.9	102.1
歯科医師数									
平成16年	771	...	...	95,197	...	...	56.7	74.6	76.0
平成18年	755	△ 16	△ 2.1	97,198	2,001	2.1	55.2	76.1	72.5
平成20年	802	47	6.2	99,426	2,228	2.3	58.3	77.9	74.8
平成22年	864	62	7.7	101,576	2,150	2.2	62.0	79.3	78.2
平成24年	864	-	-	102,551	975	1.0	61.3	80.4	76.2
平成26年	844	△ 20	△ 2.3	103,972	1,421	1.4	59.4	81.8	72.6
薬剤師数									
平成16年	1,698	...	...	241,369	...	...	124.9	189.0	66.1
平成18年	1,822	124	7.3	252,533	11,164	4.6	133.2	197.6	67.4
平成20年	1,903	81	4.4	267,751	15,218	6.0	138.3	209.7	66.0
平成22年	1,981	78	4.1	276,517	8,766	3.3	142.2	215.9	65.9
平成24年	2,029	48	2.4	280,052	3,535	1.3	144.0	219.6	65.6
平成26年	2,109	80	3.9	288,151	8,099	2.9	148.4	226.7	65.5

表2 医療施設従事医師・歯科医師・薬剤師の年次推移、全国対比

各年12月31日現在

	沖縄県			全国			人口10万対(人)		
	届出数	増減数	増減率(%)	届出数	増減数	増減率(%)	沖縄県	全国	全国対比(%)
医療施設に従事する医師数									
平成16年	2,668	...	...	256,668	...	...	196.3	201.0	97.7
平成18年	2,849	181	6.8	263,540	6,872	2.7	208.3	206.3	101.0
平成20年	3,007	158	5.5	271,897	8,357	3.2	218.5	212.9	102.6
平成22年	3,171	164	5.5	280,431	8,534	3.1	227.7	219.0	104.0
平成24年	3,285	114	3.6	288,850	8,419	3.0	233.1	226.5	102.9
平成26年	3,432	147	4.5	296,845	7,995	2.8	241.5	233.6	103.4
医療施設に従事する歯科医師数									
平成16年	752	...	...	92,696	...	...	55.3	72.6	76.2
平成18年	738	△ 14	△ 1.9	94,593	1,897	2.0	53.9	74.0	72.8
平成20年	785	47	6.4	96,674	2,081	2.2	57.0	75.7	75.3
平成22年	838	53	6.8	98,723	2,049	2.1	60.2	77.1	78.1
平成24年	838	-	-	99,659	936	0.9	59.5	78.2	76.1
平成26年	819	△ 19	△ 2.3	100,965	1,306	1.3	57.6	79.4	72.5
薬局・医療施設に従事する薬剤師数									
平成16年	1,400	...	...	164,397	...	...	103.0	128.7	80.0
平成18年	1,519	119	8.5	174,218	9,821	6.0	111.0	136.4	81.4
平成20年	1,599	80	5.3	186,052	11,834	6.8	116.2	145.7	79.8
平成22年	1,667	68	4.3	197,616	11,564	6.2	119.7	154.3	77.6
平成24年	1,766	99	5.9	205,716	8,100	4.1	125.3	161.3	77.7
平成26年	1,861	95	5.4	216,077	10,361	5.0	131.0	170.0	77.1



# 1 医師

平成26年12月31日現在における沖縄県の届出「医師数」は3,552人で、「男」2,863人(総数の80.6%)、「女」689人(同19.4%)となっている。平成24年(以下「前回」という。)に比べ155人、4.6%増加している。また、人口10万対医師数は250.0人で、前回に比べ8.9人増加している。

## (1) 施設・業務の種別にみた医師数

主に従事している施設・業務の種別をみると、「医療施設の従事者」は3,432人(総数の96.6%)で、前回に比べ147人、4.5%増加している。「介護老人保健施設の従事者」は46人(同1.3%)で前回に比べ5人、12.2%増加し、「医療施設・介護老人保健施設以外の従事者」は64人(同1.8%)で前回に比べ6人、10.3%増加している。(表3)

表3 施設・業務の種別にみた医師数及び構成割合

各年12月31日現在

	平成24年	平成26年		対前回		人口10万対		
	医師数 (人)	医師数 (人)	構成割合 (%)	増減数 (人)	増減率 (%)	平成24年	平成26年	増減数
総数	3,397	3,552	100.0	155	4.6	241.1	250.0	8.9
男	2,790	2,863	80.6	73	2.6	198.0	201.5	3.5
女	607	689	19.4	82	13.5	43.1	48.5	5.4
医療施設の従事者	3,285	3,432	96.6	147	4.5	233.1	241.5	8.4
病院の従事者	2,394	2,517	70.9	123	5.1	169.9	177.1	7.2
病院(医育機関附属の病院を除く)の 開設者又は法人の代表者	63	70	2.0	7	11.1	4.5	4.9	0.4
病院(医育機関附属の病院を除く)の 勤務者	1,993	2,055	57.9	62	3.1	141.4	144.6	3.2
医育機関附属の病院の勤務者	338	392	11.0	54	16.0	24.0	27.6	3.6
臨床系の教官又は教員	167	174	4.9	7	4.2	11.9	12.2	0.3
臨床系の大学院生	14	16	0.5	2	14.3	1.0	1.1	0.1
臨床系の勤務医	157	202	5.7	45	28.7	11.1	14.2	3.1
診療所の従事者	891	915	25.8	24	2.7	63.2	64.4	1.2
診療所の開設者又は法人の代表者	643	652	18.4	9	1.4	45.6	45.9	0.3
診療所の勤務者	248	263	7.4	15	6.0	17.6	18.5	0.9
介護老人保健施設の従事者	41	46	1.3	5	12.2	2.9	3.2	0.3
介護老人保健施設の開設者又は法人の代表者	6	6	0.2	-	-	0.4	0.4	-
介護老人保健施設の勤務者	35	40	1.1	5	14.3	2.5	2.8	0.3
医療施設・介護老人保健施設以外の従事者	58	64	1.8	6	10.3	4.1	4.5	0.4
医育機関の臨床系以外の大学院生	2	2	0.1	-	-	0.1	0.1	-
医育機関の臨床系以外の勤務者	22	30	0.8	8	36.4	1.6	2.1	0.5
医育機関以外の教育機関又は研究機関 の勤務者	4	1	0.0	△ 3	△ 75.0	0.3	0.1	△ 0.2
行政機関・産業医・保健衛生業務の従事者	30	31	0.9	1	3.3	2.1	2.2	0.1
行政機関の従事者	24	22	0.6	△ 2	△ 8.3	1.7	1.5	△ 0.2
産業医	2	2	0.1	-	-	0.1	0.1	-
保健衛生業務の従事者	4	7	0.2	3	75.0	0.3	0.5	0.2
その他の者	13	10	0.3	△ 3	△ 23.1	0.9	0.7	△ 0.2
その他の業務の従事者	3	1	0.0	△ 2	△ 66.7	0.2	0.1	△ 0.1
無職の者	10	9	0.3	△ 1	△ 10.0	0.7	0.6	△ 0.1

注1)「保健衛生業務の従事者」とは、「行政機関の従事者」「産業医」以外の保健衛生業務の従事者である。

注2)総数には不詳を含む。

(2) 医療施設に従事する医師数

1) 性・年齢階級別にみた医師数

医療施設(病院・診療所)に従事する医師を性別にみると、「男」が2,768人で前回に比べ70人、2.6%増加し、「女」は664人で前回に比べ77人、13.1%増加している。

年齢階級別にみると、「40～49歳」が857人(総数の25.0%)と最も多く、次いで「30～39歳」777人(同22.6%)、「50～59歳」732人(同21.3%)となっている。

男女の構成割合を年齢階級別にみると、すべての年齢階級で「男」の占める割合が多くなっているが、「女」の割合は、年齢階級が低くなるほど高く、「29歳以下」では35.1%となっている。(表4)

2) 施設の種別にみた医師数

施設の種別に年齢階級をみると、「病院」では「30～39歳」が741人で最も多く、「診療所」では「60～69歳」が273人で最も多い。平均年齢をみると、「病院」は44.1歳、「診療所」は58.0歳となっている。(表4)

表4 性、年齢階級、施設の種別にみた医療施設に従事する医師数

各年12月31日現在

	医療施設に従事する医師数(人)				対前回		構成割合(%)			
	平成24年	平成26年	病院	診療所	増減数	増減率(%)	性別・年齢階級	年齢階級	性別	
総数	総数	3,285	3,432	2,517	915	147	4.5	100.0	100.0	100.0
	男	2,698	2,768	1,976	792	70	2.6	80.7	100.0	80.7
	女	587	664	541	123	77	13.1	19.3	100.0	19.3
29歳以下	総数	356	342	334	8	△ 14	△ 3.9	10.0	10.0	100.0
	男	244	222	215	7	△ 22	△ 9.0	6.5	8.0	64.9
	女	112	120	119	1	8	7.1	3.5	18.1	35.1
30～39歳	総数	762	777	741	36	15	2.0	22.6	22.6	100.0
	男	525	535	510	25	10	1.9	15.6	19.3	68.9
	女	237	242	231	11	5	2.1	7.1	36.4	31.1
40～49歳	総数	829	857	661	196	28	3.4	25.0	25.0	100.0
	男	678	660	523	137	△ 18	△ 2.7	19.2	23.8	77.0
	女	151	197	138	59	46	30.5	5.7	29.7	23.0
50～59歳	総数	702	732	469	263	30	4.3	21.3	21.3	100.0
	男	634	655	426	229	21	3.3	19.1	23.7	89.5
	女	68	77	43	34	9	13.2	2.2	11.6	10.5
60～69歳	総数	454	514	241	273	60	13.2	15.0	15.0	100.0
	男	437	490	231	259	53	12.1	14.3	17.7	95.3
	女	17	24	10	14	7	41.2	0.7	3.6	4.7
70～79歳	総数	144	166	56	110	22	15.3	4.8	4.8	100.0
	男	142	162	56	106	20	14.1	4.7	5.9	97.6
	女	2	4	-	4	2	100.0	0.1	0.6	2.4
80歳以上	総数	38	44	15	29	6	15.8	1.3	1.3	100.0
	男	38	44	15	29	6	15.8	1.3	1.6	100.0
	女	-	-	-	-	-	-	-	-	-
70歳以上 (再掲)	総数	182	210	71	139	28	15.4	6.1	6.1	100.0
	男	180	206	71	135	26	14.4	6.0	7.4	98.1
	女	2	4	-	4	2	100.0	0.1	0.6	1.9
平均年齢	総数	47.2	47.8	44.1	58.0	0.6	...	...	...	...
	男	49.0	49.7	45.8	59.2	0.7	...	...	...	...
	女	39.0	39.9	37.7	50.0	0.9	...	...	...	...

### 3) 診療科別にみた医師数

#### ① 主たる診療科別にみた医師数

従事する主たる診療科別にみると、「1内科」が599人(総数の17.5%)と最も多く、次いで「14精神科」が256人(同7.5%)、「13小児科」が220人(同6.4%)となっている。(表5)

表5 主たる診療科別にみた医療施設に従事する医師数

各年12月31日現在

	医療施設に従事する 医師数(人)		対前回		構成割合(%)	
	平成24年	平成26年	増減(人)	増減率(%)	平成24年	平成26年
総数	3,285	3,432	147	4.5	100.0	100.0
1 内科	601	599	△ 2	△ 0.3	18.3	17.5
2 呼吸器内科	59	71	12	20.3	1.8	2.1
3 循環器内科	113	115	2	1.8	3.4	3.4
4 消化器内科(胃腸内科)	125	132	7	5.6	3.8	3.8
5 腎臓内科	40	51	11	27.5	1.2	1.5
6 神経内科	28	32	4	14.3	0.9	0.9
7 糖尿病内科(代謝内科)	49	48	△ 1	△ 2.0	1.5	1.4
8 血液内科	17	22	5	29.4	0.5	0.6
9 皮膚科	83	91	8	9.6	2.5	2.7
10 アレルギー科	-	1	1	・	-	0.0
11 リウマチ科	2	6	4	200.0	0.1	0.2
12 感染症内科	7	12	5	71.4	0.2	0.3
13 小児科	237	220	△ 17	△ 7.2	7.2	6.4
14 精神科	263	256	△ 7	△ 2.7	8.0	7.5
15 心療内科	20	26	6	30.0	0.6	0.8
16 外科	156	152	△ 4	△ 2.6	4.7	4.4
17 呼吸器外科	16	17	1	6.3	0.5	0.5
18 心臓血管外科	46	46	-	-	1.4	1.3
19 乳腺外科	22	25	3	13.6	0.7	0.7
20 気管食道外科	-	-	-	・	-	-
21 消化器外科(胃腸外科)	47	41	△ 6	△ 12.8	1.4	1.2
22 泌尿器科	61	62	1	1.6	1.9	1.8
23 肛門外科	4	6	2	50.0	0.1	0.2
24 脳神経外科	67	66	△ 1	△ 1.5	2.0	1.9
25 整形外科	214	214	-	-	6.5	6.2
26 形成外科	19	23	4	21.1	0.6	0.7
27 美容外科	5	5	-	-	0.2	0.1
28 眼科	116	120	4	3.4	3.5	3.5
29 耳鼻いんこう科	91	95	4	4.4	2.8	2.8
30 小児外科	7	10	3	42.9	0.2	0.3
31 産婦人科	149	141	△ 8	△ 5.4	4.5	4.1
32 産科	3	17	14	466.7	0.1	0.5
33 婦人科	11	17	6	54.5	0.3	0.5
34 リハビリテーション科	31	38	7	22.6	0.9	1.1
35 放射線科	60	69	9	15.0	1.8	2.0
36 麻酔科	107	107	-	-	3.3	3.1
37 病理診断科	18	19	1	5.6	0.5	0.6
38 臨床検査科	3	6	3	100.0	0.1	0.2
39 救急科	58	65	7	12.1	1.8	1.9
40 臨床研修医	285	286	1	0.4	8.7	8.3
41 全科	9	7	△ 2	△ 22.2	0.3	0.2
42 その他	31	80	49	158.1	0.9	2.3
43 不詳	5	16	11	220.0	0.2	0.5

注) 複数の診療科に従事している場合の主として従事する診療科と、1診療科のみに従事している場合の診療科である。

② 診療科(複数回答)別にみた医師数

従事する診療科(複数回答)別にみると、「1内科」が1,058人(総数の30.8%)と最も多く、次いで「13小児科」が339人(同9.9%)、「14精神科」が315人(同9.2%)となっている。(表6)

表6 診療科(複数回答)別にみた医療施設に従事する医師数

各年12月31日現在

	医療施設に従事する 医師数(人)		対前回		構成割合(%)	
	平成24年	平成26年	増減(人)	増減率(%)	平成22年	平成26年
総数	3,285	3,432	147	4.5	100.0	100.0
1 内科	1,013	1,058	45	4.4	30.8	30.8
2 呼吸器内科	145	158	13	9.0	4.4	4.6
3 循環器内科	196	208	12	6.1	6.0	6.1
4 消化器内科(胃腸内科)	253	262	9	3.6	7.7	7.6
5 腎臓内科	78	94	16	20.5	2.4	2.7
6 神経内科	56	63	7	12.5	1.7	1.8
7 糖尿病内科(代謝内科)	103	107	4	3.9	3.1	3.1
8 血液内科	26	34	8	30.8	0.8	1.0
9 皮膚科	171	182	11	6.4	5.2	5.3
10 アレルギー科	24	33	9	37.5	0.7	1.0
11 リウマチ科	51	54	3	5.9	1.6	1.6
12 感染症内科	23	33	10	43.5	0.7	1.0
13 小児科	355	339	△ 16	△ 4.5	10.8	9.9
14 精神科	298	315	17	5.7	9.1	9.2
15 心療内科	146	149	3	2.1	4.4	4.3
16 外科	299	306	7	2.3	9.1	8.9
17 呼吸器外科	21	24	3	14.3	0.6	0.7
18 心臓血管外科	51	49	△ 2	△ 3.9	1.6	1.4
19 乳腺外科	31	33	2	6.5	0.9	1.0
20 気管食道外科	8	10	2	25.0	0.2	0.3
21 消化器外科(胃腸外科)	79	71	△ 8	△ 10.1	2.4	2.1
22 泌尿器科	77	77	-	-	2.3	2.2
23 肛門外科	28	30	2	7.1	0.9	0.9
24 脳神経外科	70	70	-	-	2.1	2.0
25 整形外科	271	263	△ 8	△ 3.0	8.2	7.7
26 形成外科	27	32	5	18.5	0.8	0.9
27 美容外科	13	14	1	7.7	0.4	0.4
28 眼科	120	127	7	5.8	3.7	3.7
29 耳鼻いんこう科	94	98	4	4.3	2.9	2.9
30 小児外科	9	13	4	44.4	0.3	0.4
31 産婦人科	152	145	△ 7	△ 4.6	4.6	4.2
32 産科	3	23	20	666.7	0.1	0.7
33 婦人科	19	37	18	94.7	0.6	1.1
34 リハビリテーション科	147	166	19	12.9	4.5	4.8
35 放射線科	76	82	6	7.9	2.3	2.4
36 麻酔科	115	118	3	2.6	3.5	3.4
37 病理診断科	19	19	-	-	0.6	0.6
38 臨床検査科	4	8	4	100.0	0.1	0.2
39 救急科	77	82	5	6.5	2.3	2.4
40 臨床研修医	285	286	1	0.4	8.7	8.3
41 全科	9	7	△ 2	△ 22.2	0.3	0.2
42 その他	54	103	49	90.7	1.6	3.0
43 不詳	2	9	7	350.0	0.1	0.3

注)2つ以上の診療科に従事している場合、各々の科に重複計上している。

## 2 歯科医師

平成26年12月31日現在における沖縄県の届出「歯科医師数」は844人で、「男」662人(総数の78.4%)、「女」182人(同21.6%)となっている。平成24年(以下「前回」という。)に比べ20人、2.3%減少している。また、人口10万対歯科医師数は59.4人で、前回に比べ1.9人減少している。

### (1) 施設・業務の種別にみた歯科医師数

主に従事している施設・業務の種別をみると、「医療施設の従事者」は819人(総数の97.0%)で、前回に比べ19人、2.3%減少している。「介護老人保健施設の従事者」は1人(同0.1%)で前回に比べ増減なし、「医療施設・介護老人保健施設以外の従事者」は10人(同1.2%)で前回に比べ増減なしとなっている。(表7)

表7 施設・業務の種別にみた歯科医師数及び構成割合

各年12月31日現在

	平成24年	平成26年		対前回		人口10万対		
	歯科医師数(人)	歯科医師数(人)	構成割合(%)	増減数(人)	増減率(%)	平成24年	平成26年	増減数
総数	864	844	100.0	△ 20	△ 2.3	61.3	59.4	△ 1.9
男	676	662	78.4	△ 14	△ 2.1	48.0	46.6	△ 1.4
女	188	182	21.6	△ 6	△ 3.2	13.3	12.8	△ 0.5
医療施設の従事者	838	819	97.0	△ 19	△ 2.3	59.5	57.6	△ 1.9
病院の従事者	61	70	8.3	9	14.8	4.3	4.9	0.6
病院(医育機関附属の病院を除く)の開設者又は法人の代表者	1	-	-	△ 1	-	0.1	-	△ 0.1
病院(医育機関附属の病院を除く)の勤務者	34	47	5.6	13	38.2	2.4	3.3	0.9
医育機関附属の病院の勤務者	26	23	2.7	△ 3	△ 11.5	1.8	1.6	△ 0.2
臨床系の教官又は教員	8	7	0.8	△ 1	△ 12.5	0.6	0.5	△ 0.1
臨床系の大学院生	6	2	0.2	△ 4	△ 66.7	0.4	0.1	△ 0.3
臨床系の勤務医	12	14	1.7	2	16.7	0.9	1.0	0.1
診療所の従事者	777	749	88.7	△ 28	△ 3.6	55.1	52.7	△ 2.4
診療所の開設者又は法人の代表者	528	515	61.0	△ 13	△ 2.5	37.5	36.2	△ 1.3
診療所の勤務者	249	234	27.7	△ 15	△ 6.0	17.7	16.5	△ 1.2
介護老人保健施設の従事者	1	1	0.1	-	-	0.1	0.1	-
医療施設・介護老人保健施設以外の従事者	10	10	1.2	-	-	0.7	0.7	-
医育機関の臨床系以外の大学院生	1	-	-	△ 1	△ 100.0	0.1	-	△ 0.1
医育機関の臨床系以外の勤務者	1	2	0.2	1	100.0	0.1	0.1	-
医育機関以外の教育機関又は研究機関の勤務者	1	-	-	△ 1	△ 100.0	0.1	-	△ 0.1
行政機関又は保健衛生業務の従事者	7	8	0.9	1	14.3	0.5	0.6	0.1
行政機関の従事者	5	7	0.8	2	40.0	0.4	0.5	0.1
行政機関を除く保健衛生業務の従事者	2	1	0.1	△ 1	△ 50.0	0.1	0.1	-
その他の者	15	14	1.7	△ 1	△ 6.7	1.1	1.0	△ 0.1
その他の業務の従事者	4	3	0.4	△ 1	△ 25.0	0.3	0.2	△ 0.1
無職の者	11	11	1.3	-	-	0.8	0.8	-

注) 総数には不詳を含む。

## (2) 医療施設に従事する歯科医師数

### 1) 性・年齢階級別にみた歯科医師数

医療施設(病院・診療所)に従事する歯科医師を性別にみると、「男」が649人で前回に比べ13人、2.0%減少し、「女」は170人で前回に比べ6人、3.4%減少している。

年齢階級別にみると、「50～59歳」が288人(総数の35.2%)と最も多く、次いで「40～49歳」208人(同25.4%)、「30～39歳」144人(同17.6%)となっている。

男女の構成割合を年齢階級別にみると、すべての年齢階級で「男」の占める割合が多いが、「女」の割合は、「30～39歳」が33.3%と高くなっている。(表8)

### 2) 施設の種別にみた歯科医師数

施設の種別に年齢階級をみると、「病院」では「30～39歳」が最も多く、「診療所」では「50～59歳」が最も多い。平均年齢をみると、「病院」は50.2歳、「診療所」は41.0歳となっている。(表8)

表8 性、年齢階級、施設の種別にみた医療施設に従事する歯科医師数

各年12月31日現在

		医療施設に従事する歯科医師数(人)				対前回		構成割合(%)		
		平成24年	平成26年	病院	診療所	増減数	増減率(%)	性別・年齢階級	年齢階級	性別
総数	総数	838	819	70	749	△ 19	△ 2.3	100.0	100.0	100.0
	男	662	649	55	594	△ 13	△ 2.0	79.2	100.0	79.2
	女	176	170	15	155	△ 6	△ 3.4	20.8	100.0	20.8
29歳以下	総数	27	30	10	20	3	11.1	3.7	3.7	100.0
	男	15	22	7	15	7	46.7	2.7	3.4	73.3
	女	12	8	3	5	△ 4	△ 33.3	1.0	4.7	26.7
30～39歳	総数	166	144	30	114	△ 22	△ 13.3	17.6	17.6	100.0
	男	113	96	21	75	△ 17	△ 15.0	11.7	14.8	66.7
	女	53	48	9	39	△ 5	△ 9.4	5.9	28.2	33.3
40～49歳	総数	205	208	12	196	3	1.5	25.4	25.4	100.0
	男	153	154	10	144	1	0.7	18.8	23.7	74.0
	女	52	54	2	52	2	3.8	6.6	31.8	26.0
50～59歳	総数	299	288	14	274	△ 11	△ 3.7	35.2	35.2	100.0
	男	257	241	13	228	△ 16	△ 6.2	29.4	37.1	83.7
	女	42	47	1	46	5	11.9	5.7	27.6	16.3
60～69歳	総数	100	109	4	105	9	9.0	13.3	13.3	100.0
	男	87	99	4	95	12	13.8	12.1	15.3	90.8
	女	13	10	-	10	△ 3	△ 23.1	1.2	5.9	9.2
70～79歳	総数	36	35	-	35	△ 1	△ 2.8	4.3	4.3	100.0
	男	33	33	-	33	-	-	4.0	5.1	94.3
	女	3	2	-	2	△ 1	△ 33.3	0.2	1.2	5.7
80歳以上	総数	5	5	-	5	-	-	0.6	0.6	100.0
	男	4	4	-	4	-	-	0.5	0.6	80.0
	女	1	1	-	1	-	-	0.1	0.6	20.0
70歳以上 (再掲)	総数	41	40	-	40	△ 1	△ 2.4	4.9	4.9	100.0
	男	37	37	-	37	-	-	4.5	5.7	92.5
	女	4	3	-	3	△ 1	△ 25.0	0.4	1.8	7.5
平均年齢	総数	49.7	50.4	50.2	41.0	0.7	...	...	...	...
	男	51.0	51.5	51.5	42.5	0.5	...	...	...	...
	女	44.9	46.2	45.3	35.8	1.3	...	...	...	...

### 3) 診療科別にみた歯科医師数

#### ① 主たる診療科別にみた歯科医師数

従事する主たる診療科別にみると、「歯科」が713人(総数の87.1%)と最も多く、次いで「歯科口腔外科」が50人(同6.1%)、「矯正歯科」が22人(同2.7%)となっている。(表9)

表9 主たる施設の診療科別にみた医療施設に従事する歯科医師数

各年12月31日現在

	医療施設に従事する 歯科医師数(人)		対前回		構成割合(%)	
	平成24年	平成26年	増減数(人)	増減率(%)	平成24年	平成26年
総数	838	819	△ 19	△ 2.3	100.0	100.0
歯科	757	713	△ 44	△ 5.8	90.3	87.1
矯正歯科	19	22	3	15.8	2.3	2.7
小児歯科	8	6	-	-	1.0	0.7
歯科口腔外科	47	50	3	6.4	5.6	6.1
臨床研修歯科医	5	9	4	80.0	0.6	1.1
不詳	2	19	17	850.0	0.2	2.3

注) 複数の診療科に従事している場合の主として従事する診療科と、1診療科のみに従事している場合の診療科である。

#### ② 診療科(複数回答)別にみた歯科医師数

従事する診療科(複数回答)別にみると、「歯科」が758人(総数の92.6%)と最も多く、次いで「小児歯科」が446人(同54.5%)、「歯科口腔外科」が308人(同37.6%)となっている。(表10)

表10 診療科(複数回答)別にみた医療施設に従事する歯科医師数

各年12月31日現在

	医療施設に従事する 歯科医師数(人)		対前回		構成割合(%)	
	平成24年	平成26年	増減数(人)	増減率(%)	平成24年	平成26年
総数	838	819	△ 19	△ 2.3	100.0	100.0
歯科	796	758	△ 38	△ 4.8	95.0	92.6
矯正歯科	238	237	△ 1	△ 0.4	28.4	28.9
小児歯科	460	446	△ 14	△ 3.0	54.9	54.5
歯科口腔外科	299	308	9	3.0	35.7	37.6
臨床研修歯科医	5	9	4	80.0	0.6	1.1
不詳	2	5	3	-	0.2	0.6

注) 2つ以上の診療科に従事している場合、各々の科に重複計上している。

### 3 薬剤師

平成26年12月31日現在における沖縄県の届出「薬剤師数」は2,109人で、「男」801人(総数の38.0%)、「女」1,308人(同62.0%)となっている。平成24年(以下「前回」という。)に比べ80人、3.9%増加している。また、人口10万対薬剤師数は148.4人で、前回に比べ4.4人増加している。

#### (1) 施設・業務の種別にみた薬剤師数

主に従事している施設・業務の種別をみると、「薬局の従事者」は1,323人(総数の62.7%)で、前回に比べ73人、5.8%増加し、「医療施設の従事者」は538人(同25.5%)で、前回より22人、4.3%増加している。

「大学の従事者」は6人(同0.3%)で前回に比べ2人、25.0%減少し、「医薬品関係企業の従事者」は132人(同6.3%)で前回に比べ14人、9.6%減少となっている。(表11)

表11 施設・業務の種別にみた薬剤師数及び構成割合

各年12月31日現在

	平成24年	平成26年		対前回		人口10万対		
	薬剤師数 (人)	薬剤師数 (人)	構成割合 (%)	増減数 (人)	増減率 (%)	平成24年	平成26年	増減数
総数	2,029	2,109	100.0	80	3.9	144.0	148.4	4.4
男	790	801	38.0	11	1.4	56.1	56.4	0.3
女	1,239	1,308	62.0	69	5.6	87.9	92.0	4.1
薬局・医療施設の従事者	1,766	1,861	88.2	95	5.4	125.3	131.0	5.7
薬局の従事者	1,250	1,323	62.7	73	5.8	88.7	93.1	4.4
薬局の開設者又は法人の代表者	242	220	10.4	△ 22	△ 9.1	17.2	15.5	△ 1.7
薬局の勤務者	1,008	1,103	52.3	95	9.4	71.5	77.6	6.1
医療施設の従事者	516	538	25.5	22	4.3	36.6	37.9	1.3
医療施設で調剤・病棟業務に従事する者	502	524	24.8	22	4.4	35.6	36.9	1.3
医療施設でその他(治験、検査等)の業務に従事する者	14	14	0.7	-	-	1.0	1.0	-
病院の従事者	...	520	24.7	...	...	...	36.6	...
病院で調剤・病棟業務に従事する者	...	513	24.3	...	...	...	36.1	...
病院でその他(治験、検査等)の業務に従事する者	...	7	0.3	...	...	...	0.5	...
診療所の従事者	...	18	0.9	...	...	...	1.3	...
診療所で調剤・病棟業務に従事する者	...	11	0.5	...	...	...	0.8	...
診療所でその他(治験、検査等)の業務に従事する者	...	7	0.3	...	...	...	0.5	...
大学の従事者	8	6	0.3	△ 2	△ 25.0	0.6	0.4	△ 0.2
大学の勤務者(研究・教育)	8	5	0.2	△ 3	△ 37.5	0.6	0.4	△ 0.2
大学院生又は研究生	-	1	0.0	1	・	-	0.1	0.1
医薬品関係企業の従事者	146	132	6.3	△ 14	△ 9.6	10.4	9.3	△ 1.1
医薬品製造販売業・製造業(研究・開発、営業、その他)に従事する者 1)	60	48	2.3	△ 12	△ 20.0	4.3	3.4	△ 0.9
医薬品販売業に従事する者 2)	86	84	4.0	△ 2	△ 2.3	6.1	5.9	△ 0.2
衛生行政機関又は保健衛生施設の従事者	35	32	1.5	△ 3	△ 8.6	2.5	2.3	△ 0.2
その他の者	74	76	3.6	2	2.7	5.3	5.3	-
その他の業務の従事者	22	22	1.0	-	-	1.6	1.5	△ 0.1
無職の者	52	54	2.6	2	3.8	3.7	3.8	0.1

注1) 製薬会社(その研究所を含む)、血液センター等医薬品の製造販売業又は製造業に従事する者。

注2) 医薬品の店舗販売業、配置販売業、卸売販売業に従事する者。

注3) 総数には不詳を含む。



## (2) 薬局・医療施設に従事する薬剤師数

### 1) 性・年齢階級別にみた薬剤師数

薬局・医療施設(病院・診療所)に従事する薬剤師を性別にみると、「男」が691人で前回に比べ31人、4.7%増加し、「女」は1,170人で前回に比べ64人、5.8%増加している。

年齢階級別にみると、「30～39歳」が498人(総数の26.8%)と最も多く、次いで「40～49歳」405人(同21.8%)、「60～69歳」338人(同18.2%)となっている。これを性別にみると、「男」は「30～39歳」(27.2%)が最も多く、「女」も「30～39歳」(26.5%)が最も多い。(表12)

### 2) 施設の種別にみた薬剤師数

施設の種別に年齢階級をみると、「薬局」では「40～49歳」が最も多く、「病院」では「30～39歳」が最も多い。平均年齢をみると、「薬局」は49.2歳、「病院」は40.6歳となっている。(表12)

表12 性、年齢階級、施設の種別にみた薬局・医療施設に従事する薬剤師数

各年12月31日現在

		平成24年	平成26年			対前回		構成割合(%)			
		薬剤師数(人)	薬剤師数(人)	薬局	病院	診療所	増減数	増減率(%)	性別・年齢階級	年齢階級	性別
総数	総数	1,766	1,861	1,323	520	18	95	5.4	100.0	100.0	100.0
	男	660	691	498	188	5	31	4.7	37.1	100.0	37.1
	女	1,106	1,170	825	332	13	64	5.8	62.9	100.0	62.9
29歳以下	総数	241	221	102	119	-	△ 20	△ 8.3	11.9	11.9	100.0
	男	77	72	32	40	-	△ 5	△ 6.5	3.9	10.4	32.6
	女	164	149	70	79	-	△ 15	△ 9.1	8.0	12.7	67.4
30～39歳	総数	463	498	310	186	2	35	7.6	26.8	26.8	100.0
	男	166	188	119	67	2	22	13.3	10.1	27.2	37.8
	女	297	310	191	119	-	13	4.4	16.7	26.5	62.2
40～49歳	総数	338	405	315	90	-	67	19.8	21.8	21.8	100.0
	男	112	134	103	31	-	22	19.6	7.2	19.4	33.1
	女	226	271	212	59	-	45	19.9	14.6	23.2	66.9
50～59歳	総数	299	294	213	75	6	△ 5	△ 1.7	15.8	15.8	100.0
	男	113	108	74	34	-	△ 5	△ 4.4	5.8	15.6	36.7
	女	186	186	139	41	6	-	-	10.0	15.9	63.3
60～69歳	総数	349	338	286	45	7	△ 11	△ 3.2	18.2	18.2	100.0
	男	141	125	110	13	2	△ 16	△ 11.3	6.7	18.1	37.0
	女	208	213	176	32	5	5	2.4	11.4	18.2	63.0
70～79歳	総数	72	98	90	5	3	26	36.1	5.3	5.3	100.0
	男	47	61	57	3	1	14	29.8	3.3	8.8	62.2
	女	25	37	33	2	2	12	48.0	2.0	3.2	37.8
80歳以上	総数	4	7	7	-	-	3	75.0	0.4	0.4	100.0
	男	4	3	3	-	-	△ 1	△ 25.0	0.2	0.4	42.9
	女	-	4	4	-	-	4	-	0.2	0.3	57.1
70歳以上 (再掲)	総数	76	105	97	5	3	29	38.2	5.6	5.6	100.0
	男	51	64	60	3	1	13	25.5	3.4	9.3	61.0
	女	25	41	37	2	2	16	64.0	2.2	3.5	39.0
平均年齢	総数	46.7	46.9	49.2	40.6	59.6	0.2	...	...	...	...
	男	48.5	48.1	50.7	41.0	54.2	△ 0.4	...	...	...	...
	女	45.7	46.2	48.3	40.3	61.7	0.5	...	...	...	...

第1表 医師・歯科医師・薬剤師数の年次推移, 施設・業務の種別・性別

(単位:人)

各年12月31日現在

	医師数						歯科医師数						薬剤師数					
	総数	医療施設の従事者(再掲)					総数	医療施設の従事者(再掲)					総数	薬局・医療施設の従事者(再掲)				
		病院	診療所	男	女	病院		診療所	男	女	薬局	医療施設		男	女			
昭和40	394	...	...	...	...	...	103	...	...	...	...	...	241	...	...	...	...	...
41	396	...	...	...	...	...	104	...	...	...	...	...	311	...	...	...	...	...
42	411	...	...	...	...	...	115	...	...	...	...	...	360	...	...	...	...	...
43	447	...	...	...	...	...	123	...	...	...	...	...	...	...	...	...	...	...
44	471	...	...	...	...	...	129	...	...	...	...	...	401	...	...	...	...	...
45	482	...	...	...	...	...	131	...	...	...	...	...	433	...	...	...	...	...
46	483	...	...	...	...	...	136	...	...	...	...	...	...	...	...	...	...	...
47	405	384	149	235	374	10	112	108	3	105	...	...	594	436	387	49	185	251
48	354	333	122	211	320	13	93	86	1	85	...	...	613	431	381	50	192	239
49	416	381	121	260	367	14	151	141	2	139	...	...	655	439	376	63	194	245
50	612	562	259	303	539	23	164	154	6	148	...	...	712	497	425	72	219	278
51	682	636	319	317	611	25	174	165	9	156	137	28	754	551	468	83	240	311
52	730	686	365	321	658	28	184	175	16	159	146	29	769	552	460	92	241	311
53	766	729	375	354	693	36	210	197	17	180	165	32	804	581	467	114	245	336
54	791	749	422	327	711	38	226	217	20	197	181	36	856	617	479	138	255	362
55	903	861	543	318	818	43	240	230	19	211	191	39	928	679	503	176	274	405
56	1,002	954	594	360	906	48	258	249	19	230	211	38	933	681	498	183	271	410
57	1,081	1,031	687	344	978	53	268	256	20	236	219	37	958	701	489	212	274	427
59	1,251	1,225	825	400	1,166	59	369	357	26	331	310	47	1,071	807	545	262	318	489
61	1,381	1,316	950	366	1,252	64	391	378	34	344	326	52	1,102	836	556	280	325	511
63	1,665	1,596	1,168	428	1,499	97	491	470	40	430	403	67	1,154	855	510	345	331	524
平成2	1,835	1,749	1,307	442	1,624	125	499	481	45	436	412	69	1,171	876	506	370	337	539
4	1,972	1,894	1,418	476	1,749	145	545	530	43	487	454	76	1,205	913	523	390	338	575
6	2,060	1,973	1,484	489	1,807	166	594	579	42	537	486	93	1,332	1,005	602	403	357	648
8	2,189	2,103	1,560	543	1,900	203	629	618	44	574	514	104	1,368	1,067	658	409	389	678
10	2,298	2,195	1,629	566	1,966	229	673	653	59	594	549	104	1,479	1,146	726	420	410	736
12	2,465	2,336	1,734	602	2,055	281	709	696	64	632	576	120	1,570	1,240	834	406	436	804
14	2,517	2,403	1,773	630	2,078	325	720	702	62	640	570	132	1,493	1,222	832	390	430	792
16	2,784	2,668	1,954	714	2,261	407	771	752	66	686	596	156	1,698	1,400	965	435	505	895
18	2,964	2,849	2,106	743	2,391	458	755	738	67	671	593	145	1,822	1,519	1,048	471	552	967
20	3,115	3,007	2,215	792	2,495	512	802	785	60	725	620	165	1,903	1,599	1,113	486	607	992
22	3,276	3,171	2,313	858	2,603	568	864	838	63	775	666	172	1,981	1,667	1,159	508	621	1,046
24	3,397	3,285	2,394	891	2,698	587	864	838	61	777	662	176	2,029	1,766	1,250	516	660	1,106
26	3,552	3,432	2,517	915	2,768	664	844	819	70	749	649	170	2,109	1,861	1,323	538	691	1,170

注) 昭和57年までは毎年、それ以降は2年ごとに調査を実施している。

第2表 医師・歯科医師・薬剤師数, 前回比・人口10万対、従業地による二次保健医療圏・保健所別

各年12月31日現在

	医師数			歯科医師数			薬剤師数			人口推計 (総人口) 各年10月1日 現在
	届出 総数	前回比 (%)	人口 10万対	届出 総数	前回比 (%)	人口 10万対	届出 総数	前回比 (%)	人口 10万対	
平成8年	2,189	106.3	170.6	629	105.9	49.0	1,368	102.7	106.6	1,283,000
平成10年	2,298	105.0	176.6	673	107.0	51.7	1,479	108.1	113.7	1,301,000
平成12年(※)	2,465	107.3	187.0	709	105.3	53.8	1,570	106.2	119.1	1,318,220
平成14年	2,517	102.1	188.0	720	101.6	53.8	1,493	95.1	111.5	1,339,000
平成16年	2,784	110.6	204.9	771	107.1	56.7	1,698	113.7	124.9	1,359,000
平成18年	2,964	106.5	216.7	755	97.9	55.2	1,822	107.3	133.2	1,368,000
平成20年	3,115	105.1	226.4	802	106.2	58.3	1,903	104.4	138.3	1,376,000
平成22年(※)	3,276	105.2	235.2	864	107.7	62.0	1,981	104.1	142.2	1,392,818
平成24年	3,397	103.7	241.1	864	100.0	61.3	2,029	102.4	144.0	1,409,000
平成26年	3,552	104.6	250.0	844	97.7	59.4	2,109	103.9	148.4	1,421,000
北部医療圏/北部保健所	194	104.9	191.3	48	94.1	47.3	108	100.9	106.5	101,416
中部医療圏/中部保健所	954	104.6	194.5	231	96.3	47.1	533	101.9	108.7	490,442
南部医療圏	2,209	104.3	304.6	493	97.8	68.0	1,356	105.3	187.0	725,293
那覇市保健所	761	100.3	237.3	242	98.8	75.5	644	100.5	200.8	320,719
南部保健所	1,448	106.5	357.9	251	96.9	62.0	712	110.0	176.0	404,574
宮古医療圏/宮古保健所	101	112.2	191.5	39	100.0	74.0	53	106.0	100.5	52,732
八重山医療圏/八重山保健所	94	102.2	178.5	33	110.0	62.7	59	96.7	112.1	52,653
全国(平成26年)	311,205	102.6	244.9	103,972	101.4	81.8	288,151	102.9	226.7	127,083,000

注1) 人口推計について、総務省、沖縄県がそれぞれに推計しているため、各保健所の計と総計は一致しない。

注2) ※の総人口は「国勢調査」(総務省統計局)

第3表 医療施設従事医師・歯科医師・薬剤師数, 前回比・人口10万対、従業地による  
二次保健医療圏・保健所別

各年12月31日現在

	医療施設に従事する 医師数			医療施設に従事する 歯科医師			薬局・医療施設に 従事する薬剤師			人口推計 (総人口) 各年10月1日 現在
	届出 総数	前回比 (%)	人口 10万対	届出 総数	前回比 (%)	人口 10万対	届出 総数	前回比 (%)	人口 10万対	
平成8年	2,103	106.6	163.9	618	106.7	48.2	1,067	106.2	83.2	1,283,000
平成10年	2,195	104.4	168.7	653	105.7	50.2	1,146	107.4	88.1	1,301,000
平成12年(※)	2,336	106.4	177.2	696	106.6	52.8	1,240	108.2	94.1	1,318,220
平成14年	2,403	102.9	179.5	702	100.9	52.4	1,222	98.5	91.3	1,339,000
平成16年	2,668	111.0	196.3	752	107.1	55.3	1,400	114.6	103.0	1,359,000
平成18年	2,849	106.8	208.3	738	98.1	53.9	1,519	108.5	111.0	1,368,000
平成20年	3,007	105.5	218.5	785	106.4	57.0	1,599	105.3	116.2	1,376,000
平成22年(※)	3,171	105.5	227.7	838	106.8	60.2	1,667	104.3	119.7	1,392,818
平成24年	3,285	103.6	233.1	838	100.0	59.5	1,766	105.9	125.3	1,409,000
平成26年	3,432	104.5	241.5	819	97.7	57.6	1,861	105.4	131.0	1,421,000
北部医療圏/北部保健所	184	104.0	181.4	47	95.9	46.3	105	100.0	103.5	101,416
中部医療圏/中部保健所	936	104.2	190.8	228	96.2	46.5	492	102.5	100.3	490,442
南部医療圏	2,127	104.4	293.3	477	97.7	65.8	1,162	107.5	160.2	725,293
那覇市保健所	734	100.7	228.9	233	99.1	72.6	529	103.5	164.9	320,719
南部保健所	1,393	106.5	344.3	244	96.4	60.3	633	111.1	156.5	404,574
宮古医療圏/宮古保健所	93	108.1	176.4	36	100.0	68.3	46	109.5	87.2	52,732
八重山医療圏/八重山保健所	92	105.7	174.7	31	110.7	58.9	56	96.6	106.4	52,653
全国(平成26年)	296,845	102.8	233.6	100,965	101.3	79.4	216,077	105.0	170.0	127,083,000

注1) 人口推計について、総務省、沖縄県がそれぞれに推計しているため、各保健所の計と総計は一致しない。

注2) ※の総人口は「国勢調査」(総務省統計局)

図1 グラフでみる人口10万対医療施設従事医師・歯科医師・薬剤師数  
(全国・沖縄県・二次保健医療圏・保健所)

平成26年12月31日現在

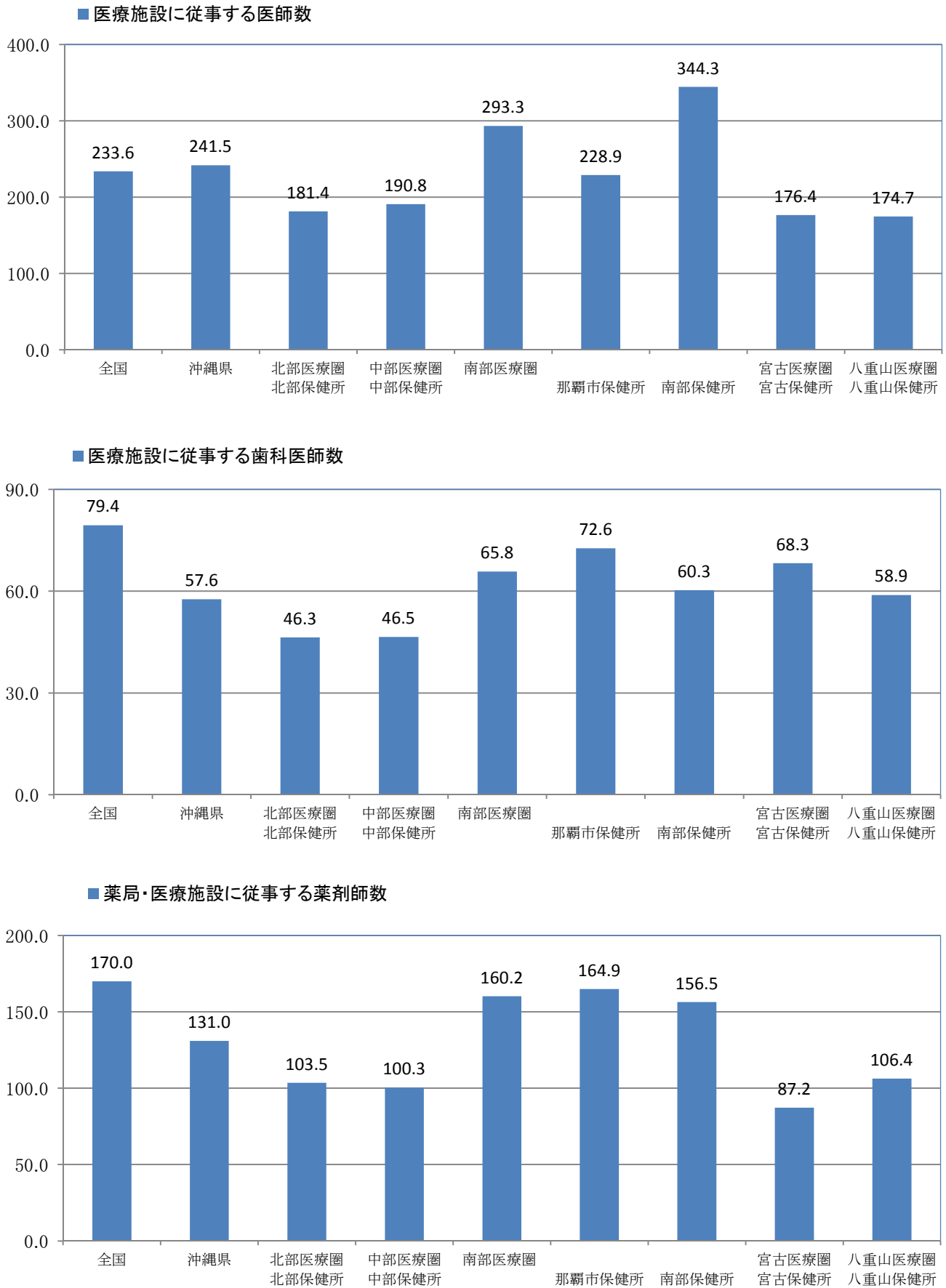

第4表 人口10万対医療施設従事医師・歯科医師数・薬剤師数の年次推移、従業地による二次保健医療圏・保健所別

各年12月31日現在

(1) 医療施設に従事する医師数

	平成16年	平成18年	平成20年	平成22年	平成24年	平成26年
沖縄県	196.3	208.3	218.5	227.7	233.1	241.5
北部医療圏/北部保健所	162.5	172.2	182.4	178.0	174.4	181.4
中部医療圏/中部保健所	156.8	172.6	166.8	182.4	185.0	190.8
南部医療圏	234.8	246.1	267.2	275.6	283.9	293.3
中央保健所	188.6	177.1	196.0	227.3	228.2	…
那覇市保健所	…	…	…	…	…	228.9
南部保健所 ※	312.1	362.7	386.2	355.1	374.4	344.3
宮古医療圏/宮古保健所	155.3	159.8	164.1	164.6	161.9	176.4
八重山医療圏/八重山保健所	155.0	146.7	156.1	153.9	165.5	174.7

(2) 医療施設に従事する歯科医師数

	平成16年	平成18年	平成20年	平成22年	平成24年	平成26年
沖縄県	55.3	53.9	57.0	60.2	59.5	57.6
北部医療圏/北部保健所	44.3	41.8	45.8	47.9	48.3	46.3
中部医療圏/中部保健所	48.0	46.5	46.2	50.1	48.8	46.5
南部医療圏	62.0	60.1	65.7	69.0	68.0	65.8
中央保健所	67.2	64.2	72.7	77.2	74.7	…
那覇市保健所	…	…	…	…	…	72.6
南部保健所 ※	53.3	53.3	54.0	55.4	57.1	60.3
宮古医療圏/宮古保健所	56.0	56.9	61.5	65.5	67.8	68.3
八重山医療圏/八重山保健所	55.6	59.8	55.2	51.3	53.3	58.9

(3) 薬局・医療施設に従事する薬剤師数

	平成16年	平成18年	平成20年	平成22年	平成24年	平成26年
沖縄県	103.0	111.0	116.2	119.7	125.3	131.0
北部医療圏/北部保健所	85.7	89.5	98.5	104.6	103.4	103.5
中部医療圏/中部保健所	87.5	94.0	100.7	95.2	98.9	100.3
南部医療圏	119.3	130.2	132.5	143.0	150.7	160.2
中央保健所	123.9	128.3	128.5	149.2	156.9	…
那覇市保健所	…	…	…	…	…	164.9
南部保健所 ※	111.7	133.3	139.3	133.0	140.5	156.5
宮古医療圏/宮古保健所	81.3	75.3	83.9	74.8	79.1	87.2
八重山医療圏/八重山保健所	85.4	88.8	102.8	102.6	110.4	106.4

※) 平成25年4月に南部保健所の管轄区域が変更されたため南部保健所の年次推移の単純比較は難しい。

第5表 医師数、業務の種別、

(医師)

	総数	医療施設の従事者	病院の従事者	業務の種別						診療所の従事者	開設者又は法人の代表者
				開設者又は法人の代表者	勤務者(医育機関附属の病院を除く)	医育機関附属の病院の勤務者	臨床系の教官又は教員	臨床系の大学院生	臨床系の左記以外の勤務者		
平成22年	3,276	3,171	2,313	65	1,883	365	164	…	201	858	635
平成24年	3,397	3,285	2,394	63	1,993	338	167	14	157	891	643
平成26年	3,552	3,432	2,517	70	2,055	392	174	16	202	915	652
北部医療圏/北部保健所	194	184	130	6	124	-	-	-	-	54	38
中部医療圏/中部保健所	954	936	709	26	683	-	-	-	-	227	169
南部医療圏/ 那覇市保健所	2,209 761	2,127 734	1,562 451	36 16	1,134 435	392 -	174 -	16 -	202 -	565 283	395 215
南部保健所	1,448	1,393	1,111	20	699	392	174	16	202	282	180
宮古医療圏/宮古保健所	101	93	60	1	59	-	-	-	-	33	25
八重山医療圏/八重山保健所	94	92	56	1	55	-	-	-	-	36	25
名護市	163	155	113	3	110	-	-	-	-	42	33
国頭村	3	3	-	-	-	-	-	-	-	3	1
大宜味村	1	1	-	-	-	-	-	-	-	1	-
東村	1	1	-	-	-	-	-	-	-	1	-
今帰仁村	6	5	4	1	3	-	-	-	-	1	1
本部町	17	16	13	2	11	-	-	-	-	3	3
伊江村	2	2	-	-	-	-	-	-	-	2	-
伊平屋村	1	1	-	-	-	-	-	-	-	1	-
伊是名村	-	-	-	-	-	-	-	-	-	-	-
宜野湾市	105	103	53	2	51	-	-	-	-	50	43
沖繩市	391	384	300	13	287	-	-	-	-	84	59
うるま市	260	257	220	4	216	-	-	-	-	37	29
恩納村	3	3	-	-	-	-	-	-	-	3	2
宜野座村	6	6	5	1	4	-	-	-	-	1	1
金武町	22	21	17	-	17	-	-	-	-	4	3
読谷村	14	14	-	-	-	-	-	-	-	14	10
嘉手納町	13	13	7	1	6	-	-	-	-	6	3
北谷町	22	22	5	2	3	-	-	-	-	17	9
北中城村	26	23	18	1	17	-	-	-	-	5	4
中城村	92	90	84	2	82	-	-	-	-	6	6
那覇市	761	734	451	16	435	-	-	-	-	283	215
浦添市	290	287	180	5	175	-	-	-	-	107	75
糸満市	95	93	67	5	62	-	-	-	-	26	17
豊見城市	198	193	151	1	150	-	-	-	-	42	27
南城市	23	21	11	2	9	-	-	-	-	10	6
西原町	465	431	408	-	16	392	174	16	202	23	15
与那原町	38	37	23	-	23	-	-	-	-	14	9
南風原町	259	252	216	6	210	-	-	-	-	36	21
渡嘉敷村	1	1	-	-	-	-	-	-	-	1	-
座間味村	2	2	-	-	-	-	-	-	-	2	-
粟国村	1	1	-	-	-	-	-	-	-	1	-
渡名喜村	1	1	-	-	-	-	-	-	-	1	-
南大東村	1	1	-	-	-	-	-	-	-	1	-
北大東村	1	1	-	-	-	-	-	-	-	1	-
久米島町	5	5	4	1	3	-	-	-	-	1	1
八重瀬町	68	67	51	-	51	-	-	-	-	16	9
宮古島市	100	92	60	1	59	-	-	-	-	32	25
多良間村	1	1	-	-	-	-	-	-	-	1	-
石垣市	86	84	56	1	55	-	-	-	-	28	24
竹富町	6	6	-	-	-	-	-	-	-	6	-
与那国町	2	2	-	-	-	-	-	-	-	2	1

従業地による二次保健医療圏・保健所・市町村別

各年12月31日現在

勤務者	介護老人保健施設の従事者			医療施設・介護老人保健施設以外の従事者	医育機関の臨床系以外の大学院生	医育機関の臨床系以外の勤務者	医育機関以外の教育機関又は研究機関の勤務者	行政機関・産業医・保健衛生業務の従事者	行政機関	産業医	保健衛生業務	その他の業務の従事者	無職の者	不詳
	開設者又は法人の代表者	勤務者	勤務者											
223	35	4	31	55	28	1	26	21	2	3	2	13	-	
248	41	6	35	58	2	22	4	30	24	2	4	3	10	-
263	46	6	40	64	2	30	1	31	22	2	7	1	9	-
16	5	-	5	3	-	-	1	2	2	-	-	-	2	-
58	11	1	10	6	-	-	-	6	4	1	1	-	1	-
170	26	5	21	52	2	30	-	20	13	1	6	1	3	-
68	8	-	8	15	-	-	-	15	9	1	5	1	3	-
102	18	5	13	37	2	30	-	5	4	-	1	-	-	-
8	3	-	3	2	-	-	-	2	2	-	-	-	3	-
11	1	-	1	1	-	-	-	1	1	-	-	-	-	-
9	3	-	3	3	-	-	1	2	2	-	-	-	2	-
2	-	-	-	-	-	-	-	-	-	-	-	-	-	-
1	-	-	-	-	-	-	-	-	-	-	-	-	-	-
1	-	-	-	-	-	-	-	-	-	-	-	-	-	-
-	1	-	1	-	-	-	-	-	-	-	-	-	-	-
-	1	-	1	-	-	-	-	-	-	-	-	-	-	-
2	-	-	-	-	-	-	-	-	-	-	-	-	-	-
1	-	-	-	-	-	-	-	-	-	-	-	-	-	-
-	-	-	-	-	-	-	-	-	-	-	-	-	-	-
7	1	-	1	1	-	-	-	1	-	1	-	-	-	-
25	1	-	1	5	-	-	-	5	4	-	1	-	1	-
8	3	-	3	-	-	-	-	-	-	-	-	-	-	-
1	-	-	-	-	-	-	-	-	-	-	-	-	-	-
-	-	-	-	-	-	-	-	-	-	-	-	-	-	-
1	1	-	1	-	-	-	-	-	-	-	-	-	-	-
4	-	-	-	-	-	-	-	-	-	-	-	-	-	-
3	-	-	-	-	-	-	-	-	-	-	-	-	-	-
8	-	-	-	-	-	-	-	-	-	-	-	-	-	-
1	3	-	3	-	-	-	-	-	-	-	-	-	-	-
-	2	1	1	-	-	-	-	-	-	-	-	-	-	-
68	8	-	8	15	-	-	-	15	9	1	5	1	3	-
32	3	2	1	-	-	-	-	-	-	-	-	-	-	-
9	2	1	1	-	-	-	-	-	-	-	-	-	-	-
15	5	1	4	-	-	-	-	-	-	-	-	-	-	-
4	1	-	1	1	-	-	-	1	1	-	-	-	-	-
8	2	1	1	32	2	30	-	-	-	-	-	-	-	-
5	1	-	1	-	-	-	-	-	-	-	-	-	-	-
15	3	-	3	4	-	-	-	4	3	-	1	-	-	-
1	-	-	-	-	-	-	-	-	-	-	-	-	-	-
2	-	-	-	-	-	-	-	-	-	-	-	-	-	-
1	-	-	-	-	-	-	-	-	-	-	-	-	-	-
1	-	-	-	-	-	-	-	-	-	-	-	-	-	-
1	-	-	-	-	-	-	-	-	-	-	-	-	-	-
1	-	-	-	-	-	-	-	-	-	-	-	-	-	-
7	1	-	1	-	-	-	-	-	-	-	-	-	-	-
7	3	-	3	2	-	-	-	2	2	-	-	-	3	-
1	-	-	-	-	-	-	-	-	-	-	-	-	-	-
4	1	-	1	1	-	-	-	1	1	-	-	-	-	-
6	-	-	-	-	-	-	-	-	-	-	-	-	-	-
1	-	-	-	-	-	-	-	-	-	-	-	-	-	-



第6表 歯科医師数、業務の種別、

(歯科医師)

	総数	医療施設の従事者	病院の従事者	開設者又は法人の代表者	勤務者(医育機関附属の病院を除く)	医育機関附属の病院の勤務者	臨床系の			診療所の従事者	開設者又は法人の代表者
							教官又は教員	臨床系の大学院生	臨床系の左記以外の勤務者		
平成22年	864	838	63	-	35	28	9	...	19	775	543
平成24年	864	838	61	1	34	26	8	6	12	777	528
平成26年	844	819	70	-	47	23	7	2	14	749	515
北部医療圏/北部保健所	48	47	1	-	1	-	-	-	-	46	35
中部医療圏/中部保健所	231	228	11	-	11	-	-	-	-	217	149
南部医療圏/ 那覇市保健所	493	477	55	-	32	23	7	2	14	422	288
南部保健所	242	233	9	-	9	-	-	-	-	224	166
宮古医療圏/宮古保健所	251	244	46	-	23	23	7	2	14	198	122
宮古保健所	39	36	3	-	3	-	-	-	-	33	23
八重山医療圏/八重山保健所	33	31	-	-	-	-	-	-	-	31	20
名護市	35	34	1	-	1	-	-	-	-	33	27
国頭村	2	2	-	-	-	-	-	-	-	2	2
大宜味村	2	2	-	-	-	-	-	-	-	2	1
東村	-	-	-	-	-	-	-	-	-	-	-
今帰仁村	2	2	-	-	-	-	-	-	-	2	1
本部町	4	4	-	-	-	-	-	-	-	4	3
伊江村	1	1	-	-	-	-	-	-	-	1	-
伊平屋村	1	1	-	-	-	-	-	-	-	1	1
伊是名村	1	1	-	-	-	-	-	-	-	1	-
宜野湾市	54	54	1	-	1	-	-	-	-	53	31
沖繩市	80	77	5	-	5	-	-	-	-	72	49
うるま市	38	38	4	-	4	-	-	-	-	34	25
恩納村	2	2	-	-	-	-	-	-	-	2	2
宜野座村	3	3	-	-	-	-	-	-	-	3	2
金武町	3	3	-	-	-	-	-	-	-	3	3
読谷村	16	16	-	-	-	-	-	-	-	16	11
嘉手納町	10	10	1	-	1	-	-	-	-	9	6
北谷町	14	14	-	-	-	-	-	-	-	14	11
北中城村	2	2	-	-	-	-	-	-	-	2	2
中城村	9	9	-	-	-	-	-	-	-	9	7
那覇市	242	233	9	-	9	-	-	-	-	224	166
浦添市	91	88	7	-	7	-	-	-	-	81	45
糸満市	25	25	4	-	4	-	-	-	-	21	18
豊見城市	23	22	1	-	1	-	-	-	-	21	15
南城市	15	15	-	-	-	-	-	-	-	15	10
西原町	42	40	28	-	5	23	7	2	14	12	10
与那原町	12	12	1	-	1	-	-	-	-	11	4
南風原町	23	22	2	-	2	-	-	-	-	20	11
渡嘉敷村	-	-	-	-	-	-	-	-	-	-	-
座間味村	-	-	-	-	-	-	-	-	-	-	-
粟国村	1	1	-	-	-	-	-	-	-	1	1
渡名喜村	-	-	-	-	-	-	-	-	-	-	-
南大東村	1	1	-	-	-	-	-	-	-	1	-
北大東村	1	1	-	-	-	-	-	-	-	1	-
久米島町	2	2	-	-	-	-	-	-	-	2	2
八重瀬町	15	15	3	-	3	-	-	-	-	12	6
宮古島市	37	34	3	-	3	-	-	-	-	31	23
多良間村	2	2	-	-	-	-	-	-	-	2	-
石垣市	30	28	-	-	-	-	-	-	-	28	19
竹富町	2	2	-	-	-	-	-	-	-	2	-
与那国町	1	1	-	-	-	-	-	-	-	1	1

従業地による二次保健医療圏・保健所・市町村別

各年12月31日現在

勤務者	介護老人保健施設の従事者	医療施設・介護老人保健施設以外の従事者	二次保健医療圏					行政機関 保健衛生業務	その他の業務の従事者	無職の者	不詳
			医育機関の臨床系以外の大学院生	医育機関の臨床系以外の勤務者	医育機関以外の教育機関又は研究機関の勤務者	行政機関・保健衛生業務の従事者	行政機関				
232	-	12	3		1	8	6	2	8	6	-
249	1	10	1	1	1	7	5	2	4	11	-
234	1	10	-	2	-	8	7	1	3	11	-
11	-	1	-	-	-	1	1	-	-	-	-
68	1	1	-	-	-	1	1	-	-	1	-
134	-	6	-	2	-	4	4	-	2	8	-
58	-	3	-	-	-	3	3	-	2	4	-
76	-	3	-	2	-	1	1	-	-	4	-
10	-	-	-	-	-	-	-	-	1	2	-
11	-	2	-	-	-	2	1	1	-	-	-
6	-	1	-	-	-	1	1	-	-	-	-
-	-	-	-	-	-	-	-	-	-	-	-
1	-	-	-	-	-	-	-	-	-	-	-
-	-	-	-	-	-	-	-	-	-	-	-
1	-	-	-	-	-	-	-	-	-	-	-
1	-	-	-	-	-	-	-	-	-	-	-
1	-	-	-	-	-	-	-	-	-	-	-
-	-	-	-	-	-	-	-	-	-	-	-
1	-	-	-	-	-	-	-	-	-	-	-
22	-	-	-	-	-	-	-	-	-	-	-
23	1	1	-	-	-	1	1	-	-	1	-
9	-	-	-	-	-	-	-	-	-	-	-
-	-	-	-	-	-	-	-	-	-	-	-
1	-	-	-	-	-	-	-	-	-	-	-
-	-	-	-	-	-	-	-	-	-	-	-
5	-	-	-	-	-	-	-	-	-	-	-
3	-	-	-	-	-	-	-	-	-	-	-
3	-	-	-	-	-	-	-	-	-	-	-
-	-	-	-	-	-	-	-	-	-	-	-
2	-	-	-	-	-	-	-	-	-	-	-
58	-	3	-	-	-	3	3	-	2	4	-
36	-	-	-	-	-	-	-	-	-	3	-
3	-	-	-	-	-	-	-	-	-	-	-
6	-	-	-	-	-	-	-	-	-	1	-
5	-	-	-	-	-	-	-	-	-	-	-
2	-	2	-	2	-	-	-	-	-	-	-
7	-	-	-	-	-	-	-	-	-	-	-
9	-	1	-	-	-	1	1	-	-	-	-
-	-	-	-	-	-	-	-	-	-	-	-
-	-	-	-	-	-	-	-	-	-	-	-
-	-	-	-	-	-	-	-	-	-	-	-
1	-	-	-	-	-	-	-	-	-	-	-
1	-	-	-	-	-	-	-	-	-	-	-
-	-	-	-	-	-	-	-	-	-	-	-
6	-	-	-	-	-	-	-	-	-	-	-
8	-	-	-	-	-	-	-	-	1	2	-
2	-	-	-	-	-	-	-	-	-	-	-
9	-	2	-	-	-	2	1	1	-	-	-
2	-	-	-	-	-	-	-	-	-	-	-
-	-	-	-	-	-	-	-	-	-	-	-

第7表 薬剤師数、業務の種別、

(薬剤師)

	総数	薬局・医療施設の従事者	薬局の従事者			医療施設の従事者	調剤・病棟業務	その他(検査、治験等)	病院の従事者	病院の従事者	
			開設者又は法人の代表者	勤務者	調剤・病棟業務					その他(検査、治験等)	
											調剤・病棟業務
平成22年	1,981	1,667	1,159	254	905	508	487	21	...	...	...
平成24年	2,029	1,766	1,250	242	1,008	516	502	14	...	...	...
平成26年	2,109	1,861	1,323	220	1,103	538	524	14	520	513	7
北部医療圏/北部保健所	108	105	71	16	55	34	34	-	33	33	-
中部医療圏/中部保健所	533	492	345	64	281	147	142	5	142	140	2
南部医療圏/ 那覇市保健所	1,356	1,162	838	126	712	324	316	8	313	308	5
南部保健所	644	529	407	68	339	122	121	1	114	114	-
宮古医療圏/宮古保健所	712	633	431	58	373	202	195	7	199	194	5
八重山医療圏/八重山保健所	53	46	29	5	24	17	16	1	16	16	-
八重山保健所	59	56	40	9	31	16	16	-	16	16	-
名護市	90	87	57	12	45	30	30	-	29	29	-
国頭村	4	4	4	1	3	-	-	-	-	-	-
大宜味村	-	-	-	-	-	-	-	-	-	-	-
東村	-	-	-	-	-	-	-	-	-	-	-
今帰仁村	4	4	3	1	2	1	1	-	1	1	-
本部町	8	8	5	1	4	3	3	-	3	3	-
伊江村	2	2	2	1	1	-	-	-	-	-	-
伊平屋村	-	-	-	-	-	-	-	-	-	-	-
伊是名村	-	-	-	-	-	-	-	-	-	-	-
宜野湾市	84	73	55	9	46	18	18	-	18	18	-
沖繩市	239	222	150	25	125	72	69	3	69	68	1
うるま市	116	108	80	15	65	28	27	1	27	26	1
恩納村	2	2	2	-	2	-	-	-	-	-	-
宜野座村	3	3	2	1	1	1	1	-	1	1	-
金武町	10	10	6	2	4	4	4	-	4	4	-
読谷村	18	17	17	5	12	-	-	-	-	-	-
嘉手納町	12	11	9	2	7	2	2	-	2	2	-
北谷町	15	15	12	2	10	3	2	1	2	2	-
北中城村	14	13	7	3	4	6	6	-	6	6	-
中城村	20	18	5	-	5	13	13	-	13	13	-
那覇市	644	529	407	68	339	122	121	1	114	114	-
浦添市	239	205	162	18	144	43	42	1	43	42	1
糸満市	72	68	44	9	35	24	24	-	24	24	-
豊見城市	100	91	52	8	44	39	38	1	38	38	-
南城市	27	21	18	5	13	3	3	-	3	3	-
西原町	96	88	60	2	58	28	24	4	28	24	4
与那原町	27	25	18	3	15	7	7	-	7	7	-
南風原町	105	94	52	6	46	42	41	1	40	40	-
渡嘉敷村	-	-	-	-	-	-	-	-	-	-	-
座間味村	1	-	-	-	-	-	-	-	-	-	-
粟国村	-	-	-	-	-	-	-	-	-	-	-
渡名喜村	-	-	-	-	-	-	-	-	-	-	-
南大東村	-	-	-	-	-	-	-	-	-	-	-
北大東村	-	-	-	-	-	-	-	-	-	-	-
久米島町	9	9	8	2	6	1	1	-	1	1	-
八重瀬町	36	32	17	5	12	15	15	-	15	15	-
宮古島市	53	46	29	5	24	17	16	1	16	16	-
多良間村	-	-	-	-	-	-	-	-	-	-	-
石垣市	59	56	40	9	31	16	16	-	16	16	-
竹富町	-	-	-	-	-	-	-	-	-	-	-
与那国町	-	-	-	-	-	-	-	-	-	-	-



第8表 医療施設従事医師数, 主たる診療科、

	医師数	1 内科	2 呼吸器内科	3 循環器内科	4 消化器内科 (胃腸内科)	5 腎臓内科	6 神経内科	7 糖尿病内科 (代謝内科)	8 血液内科	9 皮膚科	10 アレルギー科	11 リウマチ科	12 感染症内科	13 小児科	14 精神科	15 心療内科	16 外科	17 呼吸器外科	18 心臓血管外科
平成22年	3,171	605	63	104	123	35	29	37	18	83	1	3	8	199	255	20	178	16	38
平成24年	3,285	601	59	113	125	40	28	49	17	83	-	2	7	237	263	20	156	16	46
平成26年	3,432	599	71	115	132	51	32	48	22	91	1	6	12	220	256	26	152	17	46
北部医療圏/北部保健所	184	46	2	4	8	2	-	1	-	4	-	2	1	17	14	1	14	-	3
中部医療圏/中部保健所	936	169	22	30	35	13	13	9	8	19	1	1	7	67	81	14	38	9	11
南部医療圏/ 那覇市保健所	2,127 734	330 164	46 16	77 25	82 26	34 3	17 2	38 6	14 5	61 18	-	-	-	51 46	9	9	39	2	4
南部保健所	1,393	166	30	52	56	31	15	32	9	43	-	2	4	67	106	1	48	6	27
宮古医療圏/宮古保健所	93	24	1	2	3	-	1	-	-	3	-	1	-	10	5	-	8	-	-
八重山医療圏/八重山保健所	92	30	-	2	4	2	1	-	-	4	-	-	-	8	4	1	5	-	1
名護市	155	31	2	4	8	2	-	1	-	4	-	1	1	16	11	-	11	-	3
国頭村	3	3	-	-	-	-	-	-	-	-	-	-	-	-	-	-	-	-	-
大宜味村	1	1	-	-	-	-	-	-	-	-	-	-	-	-	-	-	-	-	-
東今帰部町	1	1	-	-	-	-	-	-	-	-	-	-	-	-	-	-	-	-	-
本郷町	16	5	-	-	-	-	-	-	-	-	-	1	-	1	3	1	2	-	-
伊江村	2	-	-	-	-	-	-	-	-	-	-	-	-	-	-	-	1	-	-
伊平屋村	1	-	-	-	-	-	-	-	-	-	-	-	-	-	-	-	-	-	-
伊是名村	-	-	-	-	-	-	-	-	-	-	-	-	-	-	-	-	-	-	-
宜野湾市	103	21	8	1	1	-	7	-	-	3	-	-	-	7	9	2	3	7	-
沖繩市	384	59	6	15	17	7	4	9	2	7	1	-	3	34	34	2	16	2	6
うるま市	257	38	4	9	10	6	1	-	1	3	-	1	4	18	18	7	8	-	4
恩納村	3	1	-	-	-	-	-	-	-	-	-	-	-	-	2	-	-	-	-
宜野座村	6	2	-	-	-	-	-	-	-	1	-	-	-	1	-	-	-	-	-
金武町	21	4	-	-	-	-	-	-	-	-	-	-	-	-	16	-	-	-	-
読谷村	14	8	-	-	-	-	1	-	-	2	-	-	-	1	-	-	-	-	-
嘉手納町	13	4	-	-	-	-	-	-	-	-	-	-	-	-	-	-	2	-	-
北谷町	22	9	-	1	1	-	-	-	-	2	-	-	-	2	-	-	1	-	1
北中城村	23	16	-	-	-	-	-	-	-	-	-	-	-	-	2	1	2	-	-
中城村	90	7	4	4	6	-	-	-	5	1	-	-	-	4	-	2	6	-	-
那覇市	734	164	16	25	26	3	2	6	5	18	-	-	-	51	46	9	39	2	4
浦添市	287	48	2	16	17	1	1	6	-	6	-	-	1	12	21	1	9	2	5
糸満市	93	24	1	3	-	-	-	-	-	4	-	-	-	5	25	-	4	-	-
豊見城市	193	22	4	10	9	18	3	6	-	1	-	-	-	8	1	-	11	-	2
南城市	21	4	2	-	3	-	-	-	-	-	-	-	-	1	1	-	1	-	-
西原町	431	19	11	14	15	12	9	19	9	25	-	-	2	24	12	-	9	2	11
与那原町	37	11	3	1	2	-	-	1	-	2	-	-	-	1	-	-	2	-	-
南風原町	252	23	6	7	10	-	2	-	-	4	-	2	1	13	46	-	5	2	5
渡嘉敷村	1	1	-	-	-	-	-	-	-	-	-	-	-	-	-	-	-	-	-
座間味村	2	1	-	-	-	-	-	-	-	-	-	-	-	-	-	-	-	-	-
粟国村	1	-	-	-	-	-	-	-	-	-	-	-	-	-	-	-	-	-	-
渡名喜村	1	1	-	-	-	-	-	-	-	-	-	-	-	-	-	-	-	-	-
南大東村	1	1	-	-	-	-	-	-	-	-	-	-	-	-	-	-	-	-	-
北大東村	1	1	-	-	-	-	-	-	-	-	-	-	-	-	-	-	-	-	-
久米島町	5	4	-	-	-	-	-	-	-	-	-	-	-	1	-	-	-	-	-
八重瀬町	67	6	1	1	-	-	-	-	-	1	-	-	-	2	-	-	7	-	4
宮古島市	92	23	1	2	3	-	1	-	-	3	-	1	-	10	5	-	8	-	-
多良間村	1	1	-	-	-	-	-	-	-	-	-	-	-	-	-	-	-	-	-
石垣市	84	24	-	2	4	2	1	-	-	4	-	-	-	8	4	1	5	-	1
竹富町	6	4	-	-	-	-	-	-	-	-	-	-	-	-	-	-	-	-	-
与那国町	2	2	-	-	-	-	-	-	-	-	-	-	-	-	-	-	-	-	-

注) 複数の診療科に従事している場合の主として従事する診療科と、1診療科のみに従事している場合の診療科である。

従業地による二次保健医療圏・保健所・市町村別

各年12月31日現在

19	20	21	22	23	24	25	26	27	28	29	30	31	32	33	34	35	36	37	38	39	40	41	42	43
乳 腺 外 科	気 管 食 道 外 科	消 化 器 外 科 ( 胃 腸 外 科 )	泌 尿 器 科	肛 門 外 科	脳 神 経 外 科	整 形 外 科	形 成 外 科	美 容 外 科	眼 科	耳 鼻 い ん こ う 科	小 児 外 科	産 婦 人 科	産 科	婦 人 科	リ ハ ビ リ テ ー シ ョ ン 科	放 射 線 科	麻 酔 科	病 理 診 断 科	臨 床 検 査 科	救 急 科	臨 床 研 修 医	全 科	そ の 他	不 詳
19	1	34	59	5	63	206	18	5	108	94	7	137	8	14	27	54	97	22	5	43	267	5	49	9
22	-	47	61	4	67	214	19	5	116	91	7	149	3	11	31	60	107	18	3	58	285	9	31	5
25	-	41	62	6	66	214	23	5	120	95	10	141	17	17	38	69	107	19	6	65	286	7	80	16
2	-	3	2	-	3	9	1	-	5	5	-	3	-	-	-	2	6	1	1	6	10	2	3	1
8	-	7	17	2	13	54	9	1	33	19	3	34	10	4	19	14	21	3	1	17	85	1	10	4
15	-	30	40	4	45	139	13	4	76	64	7	95	7	12	18	50	74	15	4	39	188	2	66	9
7	-	9	12	2	22	48	7	4	29	20	2	38	-	4	7	12	20	4	-	7	53	1	8	2
8	-	21	28	2	23	91	6	-	47	44	5	57	7	8	11	38	54	11	4	32	135	1	58	7
-	-	-	2	-	4	8	-	-	3	3	-	4	-	1	1	1	2	-	-	2	3	-	-	1
-	-	1	1	-	1	4	-	-	3	4	-	5	-	-	-	2	4	-	-	1	-	2	1	1
2	-	2	2	-	2	8	1	-	5	5	-	3	-	-	-	2	6	1	1	6	10	-	3	1
-	-	-	-	-	-	-	-	-	-	-	-	-	-	-	-	-	-	-	-	-	-	-	-	-
-	-	-	-	-	-	-	-	-	-	-	-	-	-	-	-	-	-	-	-	-	-	-	-	-
-	-	-	-	-	-	-	-	-	-	-	-	-	-	-	-	-	-	-	-	-	-	-	-	-
-	-	1	-	-	1	1	-	-	-	-	-	-	-	-	-	-	-	-	-	-	-	-	-	-
-	-	-	-	-	-	-	-	-	-	-	-	-	-	-	-	-	-	-	-	-	-	1	-	-
-	-	-	-	-	-	-	-	-	-	-	-	-	-	-	-	-	-	-	-	-	-	1	-	-
-	-	-	-	-	-	-	-	-	-	-	-	-	-	-	-	-	-	-	-	-	-	-	-	-
-	-	-	-	-	1	9	1	-	6	3	-	6	-	-	3	1	1	-	-	-	-	-	3	-
4	-	5	10	1	6	25	3	-	16	8	-	8	4	4	13	5	9	-	-	5	31	-	2	1
1	-	1	3	-	3	9	4	-	6	6	2	11	6	-	2	6	7	1	1	10	41	1	2	2
-	-	-	-	-	-	-	-	-	-	-	-	-	-	-	-	-	-	-	-	-	-	-	-	-
-	-	-	1	-	-	-	-	-	-	-	-	-	-	-	-	-	-	-	-	-	-	-	-	1
-	-	-	-	-	-	1	-	-	1	-	-	-	-	-	-	-	-	-	-	-	-	-	-	-
-	-	-	1	-	-	-	-	-	1	-	-	-	-	-	-	-	-	-	-	-	-	-	-	-
-	-	-	-	-	-	4	-	-	2	-	-	-	-	-	-	-	1	-	-	-	-	-	-	-
1	-	-	1	-	1	1	-	-	-	1	-	-	-	-	-	-	-	-	-	-	-	-	-	-
-	-	-	-	-	-	-	-	1	-	-	-	-	-	-	1	-	-	-	-	-	-	-	-	-
2	-	1	1	1	2	5	1	-	2	1	1	9	-	-	-	2	3	2	-	2	13	-	3	-
7	-	9	12	2	22	48	7	4	29	20	2	38	-	4	7	12	20	4	-	7	53	1	8	2
4	-	8	6	-	7	23	3	-	11	8	-	5	-	2	1	4	13	-	1	17	21	-	4	1
-	-	-	3	-	2	7	-	-	3	3	-	3	-	-	2	1	-	-	-	-	-	-	3	-
2	-	-	4	-	2	13	2	-	6	3	-	12	-	1	1	5	10	1	-	2	23	-	8	3
-	-	-	-	-	1	1	-	-	3	2	-	-	-	-	1	-	-	-	-	-	-	-	-	1
1	-	9	10	-	9	27	-	-	18	22	1	28	1	-	2	21	24	8	3	6	39	-	8	1
1	-	1	1	2	-	5	-	-	3	-	-	-	-	1	-	-	-	-	-	-	-	-	-	-
-	-	2	1	-	1	7	1	-	2	5	4	-	6	4	1	3	5	2	-	5	43	-	34	-
-	-	-	-	-	-	-	-	-	-	-	-	-	-	-	-	-	-	-	-	-	-	-	-	-
-	-	-	-	-	-	-	-	-	-	-	-	-	-	-	-	-	-	-	-	-	-	-	-	1
-	-	-	-	-	-	-	-	-	-	-	-	-	-	-	-	-	-	-	-	-	-	1	-	-
-	-	-	-	-	-	-	-	-	-	-	-	-	-	-	-	-	-	-	-	-	-	-	-	-
-	-	-	-	-	-	-	-	-	-	-	-	-	-	-	-	-	-	-	-	-	-	-	-	-
-	-	1	3	-	1	8	-	-	1	1	-	9	-	-	3	4	2	-	-	2	9	-	1	-
-	-	-	2	-	4	8	-	-	3	3	-	4	-	1	1	1	2	-	-	2	3	-	-	1
-	-	-	-	-	-	-	-	-	-	-	-	-	-	-	-	-	-	-	-	-	-	-	-	-
-	-	1	1	-	1	4	-	-	3	4	-	5	-	-	-	2	4	-	-	1	-	-	1	1
-	-	-	-	-	-	-	-	-	-	-	-	-	-	-	-	-	-	-	-	-	-	2	-	-
-	-	-	-	-	-	-	-	-	-	-	-	-	-	-	-	-	-	-	-	-	-	-	-	-

第9表 医療施設従事医師数, 診療科(複数回答)、

	医師数	1 内科	2 呼吸器内科	3 循環器内科	4 消化器内科 (胃腸内科)	5 腎臓内科	6 神経内科	7 糖尿病内科 (代謝内科)	8 血液内科	9 皮膚科	10 アレルギー科	11 リウマチ科	12 感染症内科	13 小児科	14 精神科	15 心療内科	16 外科	17 呼吸器外科	18 心臓血管外科
平成22年	3,171	1,028	161	201	266	79	61	106	32	192	38	51	22	314	287	183	318	23	43
平成24年	3,285	1,013	145	196	253	78	56	103	26	171	24	51	23	355	298	146	299	21	51
平成26年	3,432	1,058	158	208	262	94	63	107	34	182	33	54	33	339	315	149	306	24	49
北部医療圏/北部保健所	184	75	5	4	14	4	3	5	1	10	1	6	4	25	16	7	27	-	3
中部医療圏/中部保健所	936	299	48	59	73	25	19	26	12	45	11	14	11	106	106	49	77	11	11
南部医療圏/ 那覇市保健所	2,127 734	607 260	99 42	132 50	152 72	61 13	37 18	72 19	20 8	116 48	21 11	29 16	17 4	177 83	182 67	90 39	174 82	11 3	34 6
南部保健所	1,393	347	57	82	80	48	19	53	12	68	10	13	13	94	115	51	92	8	28
宮古医療圏/宮古保健所	93	37	2	7	10	1	3	2	-	7	-	2	1	14	6	2	17	1	-
八重山医療圏/八重山保健所	92	40	4	6	13	3	1	2	1	4	-	3	-	17	5	1	11	1	1
名護市	155	53	5	4	13	3	3	5	1	9	1	5	4	22	12	5	18	-	3
国頭村	3	3	-	-	1	-	-	-	-	-	-	-	-	1	-	1	-	-	-
大宜味村	1	1	-	-	-	-	-	-	-	1	-	-	-	-	-	-	1	-	-
東今帰仁村	1	1	-	-	-	-	-	-	-	-	-	-	-	-	-	-	1	-	-
本部町	5	5	-	-	-	-	-	-	-	-	-	-	-	-	-	-	-	-	-
伊江村	16	11	-	-	-	1	-	-	-	-	-	1	-	2	4	1	6	-	-
伊平屋村	2	1	-	-	-	-	-	-	-	-	-	-	-	-	-	-	1	-	-
伊是名村	1	-	-	-	-	-	-	-	-	-	-	-	-	-	-	-	-	-	-
伊是名村	-	-	-	-	-	-	-	-	-	-	-	-	-	-	-	-	-	-	-
宜野湾市	103	33	18	8	10	2	8	3	-	5	3	4	3	14	11	4	11	8	-
沖繩市	384	129	14	28	29	12	5	18	5	14	6	6	4	47	43	20	32	2	6
うるま市	257	70	6	11	14	8	3	3	2	8	-	3	4	23	26	17	17	1	4
恩納村	3	1	1	1	1	-	-	-	-	-	-	-	-	1	2	-	-	-	-
宜野座村	6	3	-	-	1	1	-	-	-	1	-	-	-	1	-	-	-	-	-
金武町	21	4	-	-	-	-	-	-	-	2	-	-	-	3	16	1	1	-	-
読谷村	14	10	-	-	2	-	2	-	-	5	1	-	-	6	1	1	1	-	-
嘉手納町	13	4	1	1	1	-	-	-	-	1	-	-	-	1	-	-	2	-	-
北谷町	22	11	3	3	5	2	-	1	-	6	-	-	-	4	-	1	3	-	1
北中城村	23	17	1	-	2	-	1	-	-	2	-	1	-	2	6	3	2	-	-
中城村	90	17	4	7	8	-	-	1	5	1	1	-	-	4	1	2	8	-	-
那覇市	734	260	42	50	72	13	18	19	8	48	11	16	4	83	67	39	82	3	6
浦添市	287	77	14	26	28	8	2	17	1	16	9	6	1	20	23	7	23	2	5
糸満市	93	35	2	4	3	2	-	2	-	8	-	-	-	9	29	21	7	-	1
豊見城市	193	72	7	16	13	19	3	8	-	5	-	3	-	11	1	1	14	1	2
南城市	21	11	2	1	3	-	1	-	-	1	-	-	-	3	2	2	2	-	-
西原町	431	63	17	20	16	15	11	21	11	26	1	2	11	24	12	2	15	2	11
与那原町	37	18	5	4	5	2	-	2	-	3	-	-	-	2	-	-	6	-	-
南風原町	252	53	9	9	10	1	2	3	-	6	-	2	1	16	47	18	11	2	5
渡嘉敷村	1	1	-	-	-	-	-	-	-	-	-	-	-	1	-	-	1	-	-
座間味村	2	2	-	-	-	-	-	-	-	-	-	-	-	1	-	-	1	-	-
粟国村	1	-	-	-	-	-	-	-	-	-	-	-	-	-	-	-	-	-	-
渡名喜村	1	1	-	-	-	-	-	-	-	-	-	-	-	1	-	-	-	-	-
南大東村	1	1	-	-	-	-	-	-	-	-	-	-	-	-	-	-	-	-	-
北大東村	1	1	-	-	-	-	-	-	-	1	-	-	-	1	1	-	1	-	-
久米島町	5	4	-	-	-	-	-	-	-	-	-	-	-	1	-	-	1	-	-
八重瀬町	67	8	1	2	2	1	-	-	-	2	-	-	-	4	-	-	10	1	4
宮古島市	92	36	2	7	10	1	3	2	-	6	-	2	1	13	6	2	16	1	-
多良間村	1	1	-	-	-	-	-	-	-	1	-	-	-	1	-	-	1	-	-
石垣市	84	34	4	6	13	3	1	2	1	4	-	3	-	13	5	1	9	1	1
竹富町	6	4	-	-	-	-	-	-	-	-	-	-	-	3	-	-	2	-	-
与那国町	2	2	-	-	-	-	-	-	-	-	-	-	-	1	-	-	-	-	-

注)2つ以上の診療科に従事している場合、各々の科に重複計上している。

従業地による二次保健医療圏・保健所・市町村別

各年12月31日現在

19 乳腺外科	20 気管食道外科	21 消化器外科 (胃腸外科)	22 泌尿器科	23 肛門外科	24 脳神経外科	25 整形外科	26 形成外科	27 美容外科	28 眼科	29 耳鼻いんこう科	30 小児外科	31 産婦人科	32 産科	33 婦人科	34 リハビリテーション科	35 放射線科	36 麻酔科	37 病理診断科	38 臨床検査科	39 救急科	40 臨床研修医	41 全科	42 その他	43 不詳
36	12	82	73	36	64	265	27	15	116	100	9	139	8	24	157	67	108	22	6	65	273	5	77	-
31	8	79	77	28	70	271	27	13	120	94	9	152	3	19	147	76	115	19	4	77	285	9	54	2
33	10	71	77	30	70	263	32	14	127	98	13	145	23	37	166	82	118	19	8	82	286	7	103	9
4	-	5	3	1	4	16	1	-	5	5	-	3	-	1	12	4	6	1	1	6	10	2	3	-
8	2	12	21	5	13	66	11	7	35	19	4	36	13	14	54	16	24	3	2	26	85	1	14	3
20	8	48	48	19	48	167	20	7	80	67	8	96	10	21	85	57	81	15	5	45	188	2	85	6
10	4	16	15	7	23	68	10	7	30	21	3	38	-	7	40	16	23	4	-	8	53	1	13	1
10	4	32	33	12	25	99	10	-	50	46	5	58	10	14	45	41	58	11	5	37	135	1	72	5
1	-	3	4	4	4	9	-	-	4	3	1	5	-	1	8	1	2	-	-	4	3	-	-	-
-	-	3	1	1	1	5	-	-	3	4	-	5	-	-	7	4	5	-	-	1	-	2	1	-
2	-	3	3	1	2	11	1	-	5	5	-	3	-	1	6	4	6	1	1	6	10	-	3	-
-	-	-	-	-	-	-	-	-	-	-	-	-	-	-	-	-	-	-	-	-	-	-	-	-
-	-	-	-	-	-	-	-	-	-	-	-	-	-	-	-	-	-	-	-	-	-	-	-	-
-	-	-	-	-	-	4	-	-	-	-	-	-	-	-	4	-	-	-	-	-	-	-	-	-
2	-	2	-	-	2	1	-	-	-	-	-	-	-	-	2	-	-	-	-	-	-	-	-	-
-	-	-	-	-	-	-	-	-	-	-	-	-	-	-	-	-	-	-	-	-	-	1	-	-
-	-	-	-	-	-	-	-	-	-	-	-	-	-	-	-	-	-	-	-	-	-	1	-	-
-	-	-	-	-	-	-	-	-	-	-	-	-	-	-	-	-	-	-	-	-	-	-	-	-
-	1	-	1	1	1	11	1	1	6	3	-	7	-	-	6	1	2	-	-	-	-	-	4	-
4	-	9	10	2	6	29	4	2	17	8	-	9	7	8	29	5	10	-	1	11	31	-	4	-
1	1	1	3	1	3	11	4	-	6	6	3	11	6	6	3	7	7	1	1	12	41	1	3	2
-	-	-	-	-	-	-	-	-	-	-	-	-	-	-	-	-	-	-	-	-	-	-	-	-
-	-	-	1	-	-	-	-	-	-	-	-	-	-	-	-	-	-	-	-	-	-	-	-	1
-	-	-	-	-	-	2	-	-	-	-	-	-	-	-	2	-	1	-	-	-	-	-	-	-
-	-	-	1	-	-	-	-	1	1	-	-	-	-	-	4	-	-	-	-	-	-	-	-	-
-	-	-	-	-	-	4	-	-	3	-	-	-	-	-	3	-	1	-	-	-	-	-	-	-
1	-	1	3	-	1	2	1	-	-	1	-	-	-	-	3	1	-	-	-	-	-	-	-	-
-	-	-	-	-	-	2	-	2	-	-	-	-	-	-	3	-	-	-	-	-	-	-	-	-
2	-	1	2	1	2	5	1	1	2	1	1	9	-	-	1	2	3	2	-	3	13	-	3	-
10	4	16	15	7	23	68	10	7	30	21	3	38	-	7	40	16	23	4	-	8	53	1	13	1
5	2	14	7	5	7	27	4	-	11	8	-	5	-	2	13	5	15	-	1	17	21	-	13	1
-	-	2	4	1	2	8	1	-	4	3	-	3	-	-	7	1	-	-	-	-	-	-	4	-
2	-	-	4	-	2	13	2	-	6	3	-	12	-	1	4	5	10	1	-	2	23	-	11	3
-	-	-	-	-	2	1	-	-	3	2	-	-	-	-	4	1	-	-	-	-	-	-	-	-
1	2	9	11	1	9	27	2	-	18	22	1	28	1	-	6	22	25	8	4	6	39	-	9	1
1	-	2	1	2	-	5	-	-	4	1	-	-	-	1	2	-	-	-	-	-	-	-	-	-
-	-	2	2	1	2	9	1	-	2	5	4	-	9	10	2	3	6	2	-	6	43	-	34	-
-	-	-	-	-	-	-	-	-	-	-	-	-	-	-	-	-	-	-	-	-	-	-	-	-
-	-	-	-	-	-	-	-	-	-	-	-	-	-	-	-	-	-	-	-	1	-	-	-	-
-	-	-	-	-	-	-	-	-	-	-	-	-	-	-	-	-	-	-	-	-	-	1	-	-
-	-	-	-	-	-	-	-	-	-	-	-	-	-	-	-	-	-	-	-	-	-	-	-	-
-	-	-	1	-	-	1	-	-	1	1	-	1	-	-	-	-	-	-	-	-	-	-	-	-
1	-	3	3	2	1	8	-	-	1	1	-	9	-	-	7	4	2	-	-	5	9	-	1	-
1	-	3	4	4	4	9	-	-	3	3	1	5	-	1	8	1	2	-	-	3	3	-	-	-
-	-	-	-	-	-	-	-	-	1	-	-	-	-	-	-	-	-	-	-	1	-	-	-	-
-	-	3	1	1	1	5	-	-	3	4	-	5	-	-	7	4	5	-	-	1	-	-	1	-
-	-	-	-	-	-	-	-	-	-	-	-	-	-	-	-	-	-	-	-	-	-	2	-	-
-	-	-	-	-	-	-	-	-	-	-	-	-	-	-	-	-	-	-	-	-	-	-	-	-



第10表 医療施設従事歯科医師数, 診療科(主たる一複数回答)、  
従業地による二次保健医療圏・保健所・市町村別

各年12月31日現在

	歯科 医師数	主たる診療科						診療科(複数回答)					
		1 歯科	2 矯正 歯科	3 小児 歯科	4 歯科 口腔 外科	5 臨床 研修 歯科医	6 不詳	1 歯科	2 矯正 歯科	3 小児 歯科	4 歯科 口腔 外科	5 臨床 研修 歯科医	6 不詳
平成22年	838	755	20	10	45	7	1	794	251	495	313	8	-
平成24年	838	757	19	8	47	5	2	796	238	460	299	5	2
平成26年	819	713	22	6	50	9	19	758	237	446	308	9	5
北部医療圏/北部保健所	47	47	-	-	-	-	-	47	8	25	19	-	-
中部医療圏/中部保健所	228	207	8	2	6	2	3	215	67	127	81	2	2
南部医療圏/ 那覇市保健所	477	397	13	4	40	7	16	432	148	262	183	7	3
南部保健所	233	207	9	3	8	1	5	224	92	150	93	1	1
宮古医療圏/宮古保健所	244	190	4	1	32	6	11	208	56	112	90	6	2
八重山医療圏/八重山保健所	36	32	-	-	4	-	-	34	9	18	13	-	-
	31	30	1	-	-	-	-	30	5	14	12	-	-
名護市	34	34	-	-	-	-	-	34	8	19	15	-	-
国頭村	2	2	-	-	-	-	-	2	-	1	-	-	-
大宜味村	2	2	-	-	-	-	-	2	-	2	2	-	-
東今帰部	-	-	-	-	-	-	-	-	-	-	-	-	-
本江村	2	2	-	-	-	-	-	2	-	1	1	-	-
伊平屋村	4	4	-	-	-	-	-	4	-	2	1	-	-
伊是名村	1	1	-	-	-	-	-	1	-	-	-	-	-
	1	1	-	-	-	-	-	1	-	-	-	-	-
宜野湾市	54	48	2	1	-	2	1	52	20	37	20	2	-
沖繩市	77	70	1	1	4	-	1	73	20	32	22	-	1
うるま市	38	34	2	-	2	-	-	34	8	20	13	-	-
恩納村	2	2	-	-	-	-	-	2	-	-	-	-	-
宜野座村	3	3	-	-	-	-	-	3	-	3	2	-	-
金武町	3	3	-	-	-	-	-	3	2	2	2	-	-
読谷村	16	16	-	-	-	-	-	16	8	13	10	-	-
嘉手納町	10	8	2	-	-	-	-	8	2	1	1	-	-
北谷町	14	13	1	-	-	-	-	14	6	12	7	-	-
北中城村	2	2	-	-	-	-	-	2	-	2	1	-	-
中城村	9	8	-	-	-	-	1	8	1	5	3	-	1
那覇市	233	207	9	3	8	1	5	224	92	150	93	1	1
浦添市	88	73	2	-	6	1	6	80	29	50	37	1	2
糸満市	25	24	-	-	-	-	1	25	4	13	6	-	-
豊見城市	22	22	-	-	-	-	-	22	7	13	7	-	-
南城市	15	13	-	-	-	-	2	15	2	10	2	-	-
西原町	40	14	1	-	20	5	-	17	3	9	20	5	-
与那原町	12	10	-	-	1	-	1	12	3	6	7	-	-
南風原町	22	17	1	1	2	-	1	20	5	7	5	-	-
渡嘉敷村	-	-	-	-	-	-	-	-	-	-	-	-	-
座間味村	-	-	-	-	-	-	-	-	-	-	-	-	-
粟国村	1	1	-	-	-	-	-	1	-	-	-	-	-
渡名喜村	-	-	-	-	-	-	-	-	-	-	-	-	-
南大東村	1	1	-	-	-	-	-	1	-	-	-	-	-
北大東村	1	1	-	-	-	-	-	1	-	-	-	-	-
久米島町	2	2	-	-	-	-	-	2	-	-	-	-	-
八重瀬町	15	12	-	-	3	-	-	12	3	4	6	-	-
宮古島市	34	30	-	-	4	-	-	32	8	17	11	-	-
多良間村	2	2	-	-	-	-	-	2	1	1	2	-	-
石垣市	28	27	1	-	-	-	-	27	5	13	11	-	-
竹富町	2	2	-	-	-	-	-	2	-	-	-	-	-
与那国町	1	1	-	-	-	-	-	1	-	1	1	-	-

注1) 主たる診療科名は、複数の診療科に従事している場合の主として従事する診療科と、1診療科のみに従事している場合の診療科である。  
注2) 診療科名(複数回答)は、2つ以上の診療科に従事している場合、各々の科に重複計上している。

第11表 従業地による都道府県別にみた医師・歯科医師・薬剤師数

(単位:人)

平成26年12月31日現在

	医師数				歯科医師数				薬剤師数			
	総数	(再掲) 医療施設 の従事者	男	女	総数	(再掲) 医療施設 の従事者	男	女	総数	(再掲) 薬局・ 医療施設 の従事者	男	女
全 国	311,205	296,845	236,350	60,495	103,972	100,965	78,530	22,435	288,151	216,077	73,212	142,865
北 海 道	12,987	12,431	10,628	1,803	4,483	4,332	3,640	692	10,803	8,837	4,392	4,445
青 森	2,681	2,553	2,162	391	780	746	585	161	2,111	1,768	837	931
岩 手	2,622	2,465	2,093	372	1,031	988	763	225	2,232	1,815	782	1,033
宮 城	5,407	5,149	4,258	891	1,858	1,775	1,334	441	5,028	3,922	1,548	2,374
秋 田	2,355	2,243	1,859	384	621	610	504	106	1,961	1,687	709	978
山 形	2,606	2,432	2,025	407	696	675	534	141	1,991	1,608	748	860
福 島	3,810	3,653	3,122	531	1,394	1,341	1,100	241	3,455	2,802	1,279	1,523
茨 城	5,188	4,950	3,952	998	1,944	1,920	1,491	429	6,385	4,662	1,682	2,980
栃 木	4,421	4,214	3,392	822	1,319	1,299	1,016	283	3,826	3,001	1,187	1,814
群 馬	4,509	4,326	3,509	817	1,408	1,377	1,085	292	3,583	2,896	1,112	1,784
埼 玉	11,503	11,058	8,850	2,208	5,177	5,095	3,955	1,140	14,190	11,098	3,700	7,398
千 葉	11,735	11,337	9,060	2,277	5,143	5,037	3,783	1,254	12,776	10,223	2,962	7,261
東 京	43,297	40,769	29,172	11,597	16,395	15,859	11,272	4,587	46,343	27,728	7,270	20,458
神 奈 川	19,036	18,349	13,969	4,380	7,414	7,232	5,418	1,814	21,541	17,073	4,485	12,588
新 潟	4,646	4,353	3,626	727	2,093	1,982	1,485	497	4,247	3,494	1,486	2,008
富 山	2,656	2,513	2,068	445	623	604	486	118	2,843	1,649	594	1,055
石 川	3,303	3,128	2,577	551	704	680	567	113	2,618	1,957	696	1,261
福 井	1,982	1,896	1,559	337	421	418	334	84	1,453	1,110	430	680
山 梨	1,936	1,870	1,551	319	599	593	459	134	1,637	1,329	522	807
長 野	4,786	4,573	3,780	793	1,619	1,547	1,239	308	4,256	3,484	1,368	2,116
岐 阜	4,262	4,141	3,395	746	1,651	1,593	1,289	304	3,811	3,099	1,445	1,654
静 岡	7,466	7,185	5,991	1,194	2,319	2,268	1,858	410	7,970	5,883	2,448	3,435
愛 知	15,927	15,065	11,820	3,245	5,581	5,424	4,452	972	14,056	11,119	4,597	6,522
三 重	3,942	3,783	3,187	596	1,182	1,156	963	193	3,229	2,663	1,107	1,556
滋 賀	3,149	2,997	2,416	581	801	784	629	155	2,936	2,237	763	1,474
京 都	8,516	8,037	6,274	1,763	1,898	1,856	1,471	385	5,894	4,132	1,250	2,882
大 阪	24,260	23,137	18,246	4,891	7,784	7,585	6,005	1,580	23,844	15,787	4,054	11,733
兵 庫	13,461	12,862	10,339	2,523	3,945	3,861	3,195	666	13,914	10,983	2,464	8,519
奈 良	3,201	3,105	2,533	572	938	922	765	157	2,617	1,979	502	1,477
和 歌 山	2,791	2,694	2,205	489	737	723	598	125	2,163	1,595	484	1,111
鳥 取	1,785	1,662	1,374	288	368	350	286	64	1,091	917	341	576
島 根	1,947	1,848	1,490	358	412	396	317	79	1,275	1,087	538	549
岡 山	5,760	5,538	4,453	1,085	1,715	1,670	1,242	428	3,937	3,198	1,093	2,105
広 島	7,453	7,145	5,820	1,325	2,518	2,455	1,884	571	6,767	5,491	1,690	3,801
山 口	3,619	3,447	2,911	536	961	939	787	152	3,225	2,633	976	1,657
徳 島	2,463	2,317	1,792	525	826	773	564	209	2,598	1,611	412	1,199
香 川	2,762	2,632	2,099	533	726	709	558	151	2,332	1,826	643	1,183
愛 媛	3,679	3,548	2,968	580	949	930	785	145	2,752	2,211	777	1,434
高 知	2,232	2,162	1,734	428	518	503	405	98	1,669	1,370	417	953
福 岡	15,660	14,912	12,050	2,862	5,555	5,299	4,044	1,255	11,193	9,304	3,310	5,994
佐 賀	2,319	2,222	1,769	453	631	619	517	102	1,799	1,490	663	827
長 崎	4,170	3,988	3,298	690	1,224	1,182	943	239	2,834	2,365	991	1,374
熊 本	5,156	4,938	4,090	848	1,381	1,336	1,068	268	3,593	2,940	1,124	1,816
大 分	3,177	3,054	2,526	528	762	740	625	115	2,187	1,855	743	1,112
宮 崎	2,730	2,598	2,139	459	730	716	584	132	2,034	1,654	719	935
鹿 児 島	4,300	4,134	3,451	683	1,294	1,247	997	250	3,043	2,644	1,181	1,463
沖 縄	3,552	3,432	2,768	664	844	819	649	170	2,109	1,861	691	1,170

(医師・歯科医師・薬剤師調査)

第12表 従業地による都道府県別にみた人口10万対医師・歯科医師・薬剤師数

(単位:人)

平成26年12月31日現在

	医師				歯科医師				薬剤師			
	総数	(再掲) 医療施設 の従事者	男	女	総数	(再掲) 医療施設 の従事者	男	女	総数	(再掲) 薬局・ 医療施設 の従事者	男	女
全 国	244.9	233.6	186.0	47.6	81.8	79.4	61.8	17.7	226.7	170.0	57.6	112.4
北 海 道	240.5	230.2	196.8	33.4	83.0	80.2	67.4	12.8	200.1	163.6	81.3	82.3
青 森	203.0	193.3	163.7	29.6	59.0	56.5	44.3	12.2	159.8	133.8	63.4	70.5
岩 手	204.2	192.0	163.0	29.0	80.3	76.9	59.4	17.5	173.8	141.4	60.9	80.5
宮 城	232.3	221.2	182.9	38.3	79.8	76.2	57.3	18.9	216.0	168.5	66.5	102.0
秋 田	227.1	216.3	179.3	37.0	59.9	58.8	48.6	10.2	189.1	162.7	68.4	94.3
山 形	230.4	215.0	179.0	36.0	61.5	59.7	47.2	12.5	176.0	142.2	66.1	76.0
福 島	196.9	188.8	161.3	27.4	72.0	69.3	56.8	12.5	178.6	144.8	66.1	78.7
茨 城	177.7	169.6	135.4	34.2	66.6	65.8	51.1	14.7	218.7	159.7	57.6	102.1
栃 木	223.3	212.8	171.3	41.5	66.6	65.6	51.3	14.3	193.2	151.6	59.9	91.6
群 馬	228.2	218.9	177.6	41.3	71.3	69.7	54.9	14.8	181.3	146.6	56.3	90.3
埼 玉	158.9	152.8	122.3	30.5	71.5	70.4	54.6	15.7	196.0	153.3	51.1	102.2
千 葉	189.4	182.9	146.2	36.7	83.0	81.3	61.0	20.2	206.2	165.0	47.8	117.2
東 京	323.4	304.5	217.9	86.6	122.4	118.4	84.2	34.3	346.1	207.1	54.3	152.8
神 奈 川	209.3	201.7	153.6	48.2	81.5	79.5	59.6	19.9	236.8	187.7	49.3	138.4
新 潟	200.9	188.2	156.8	31.4	90.5	85.7	64.2	21.5	183.6	151.1	64.2	86.8
富 山	248.2	234.9	193.3	41.6	58.2	56.4	45.4	11.0	265.7	154.1	55.5	98.6
石 川	285.7	270.6	222.9	47.7	60.9	58.8	49.0	9.8	226.5	169.3	60.2	109.1
福 井	250.9	240.0	197.3	42.7	53.3	52.9	42.3	10.6	183.9	140.5	54.4	86.1
山 梨	230.2	222.4	184.4	37.9	71.2	70.5	54.6	15.9	194.6	158.0	62.1	96.0
長 野	226.9	216.8	179.2	37.6	76.8	73.4	58.7	14.6	201.8	165.2	64.9	100.3
岐 阜	208.8	202.9	166.3	36.6	80.9	78.0	63.2	14.9	186.7	151.8	70.8	81.0
静 岡	201.5	193.9	161.7	32.2	62.6	61.2	50.1	11.1	215.1	158.8	66.1	92.7
愛 知	213.6	202.1	158.6	43.5	74.9	72.8	59.7	13.0	188.5	149.1	61.7	87.5
三 重	216.0	207.3	174.6	32.7	64.8	63.3	52.8	10.6	176.9	145.9	60.7	85.3
滋 賀	222.4	211.7	170.6	41.0	56.6	55.4	44.4	10.9	207.3	158.0	53.9	104.1
京 都	326.3	307.9	240.4	67.5	72.7	71.1	56.4	14.8	225.8	158.3	47.9	110.4
大 阪	274.6	261.8	206.5	55.4	88.1	85.8	68.0	17.9	269.9	178.7	45.9	132.8
兵 庫	242.9	232.1	186.6	45.5	71.2	69.7	57.7	12.0	251.1	198.2	44.5	153.7
奈 良	232.6	225.7	184.1	41.6	68.2	67.0	55.6	11.4	190.2	143.8	36.5	107.3
和 歌 山	287.4	277.4	227.1	50.4	75.9	74.5	61.6	12.9	222.8	164.3	49.8	114.4
鳥 取	311.0	289.5	239.4	50.2	64.1	61.0	49.8	11.1	190.1	159.8	59.4	100.3
島 根	279.3	265.1	213.8	51.4	59.1	56.8	45.5	11.3	182.9	156.0	77.2	78.8
岡 山	299.4	287.8	231.4	56.4	89.1	86.8	64.6	22.2	204.6	166.2	56.8	109.4
広 島	263.1	252.2	205.4	46.8	88.9	86.7	66.5	20.2	238.9	193.8	59.7	134.2
山 口	257.0	244.8	206.7	38.1	68.3	66.7	55.9	10.8	229.0	187.0	69.3	117.7
徳 島	322.4	303.3	234.6	68.7	108.1	101.2	73.8	27.4	340.1	210.9	53.9	156.9
香 川	281.5	268.3	214.0	54.3	74.0	72.3	56.9	15.4	237.7	186.1	65.5	120.6
愛 媛	263.7	254.3	212.8	41.6	68.0	66.7	56.3	10.4	197.3	158.5	55.7	102.8
高 知	302.4	293.0	235.0	58.0	70.2	68.2	54.9	13.3	226.2	185.6	56.5	129.1
福 岡	307.6	292.9	236.7	56.2	109.1	104.1	79.4	24.7	219.9	182.8	65.0	117.7
佐 賀	277.7	266.1	211.9	54.3	75.6	74.1	61.9	12.2	215.4	178.4	79.4	99.0
長 崎	300.9	287.7	238.0	49.8	88.3	85.3	68.0	17.2	204.5	170.6	71.5	99.1
熊 本	287.4	275.3	228.0	47.3	77.0	74.5	59.5	14.9	200.3	163.9	62.7	101.2
大 分	271.3	260.8	215.7	45.1	65.1	63.2	53.4	9.8	186.8	158.4	63.5	95.0
宮 崎	245.1	233.2	192.0	41.2	65.5	64.3	52.4	11.8	182.6	148.5	64.5	83.9
鹿 児 島	257.8	247.8	206.9	40.9	77.6	74.8	59.8	15.0	182.4	158.5	70.8	87.7
沖 縄	250.0	241.5	194.8	46.7	59.4	57.6	45.7	12.0	148.4	131.0	48.6	82.3

(医師・歯科医師・薬剤師調査)

図2 グラフでみる都道府県別人口10万対医療施設従事医師・歯科医師・薬剤師数

平成26年12月31日現在

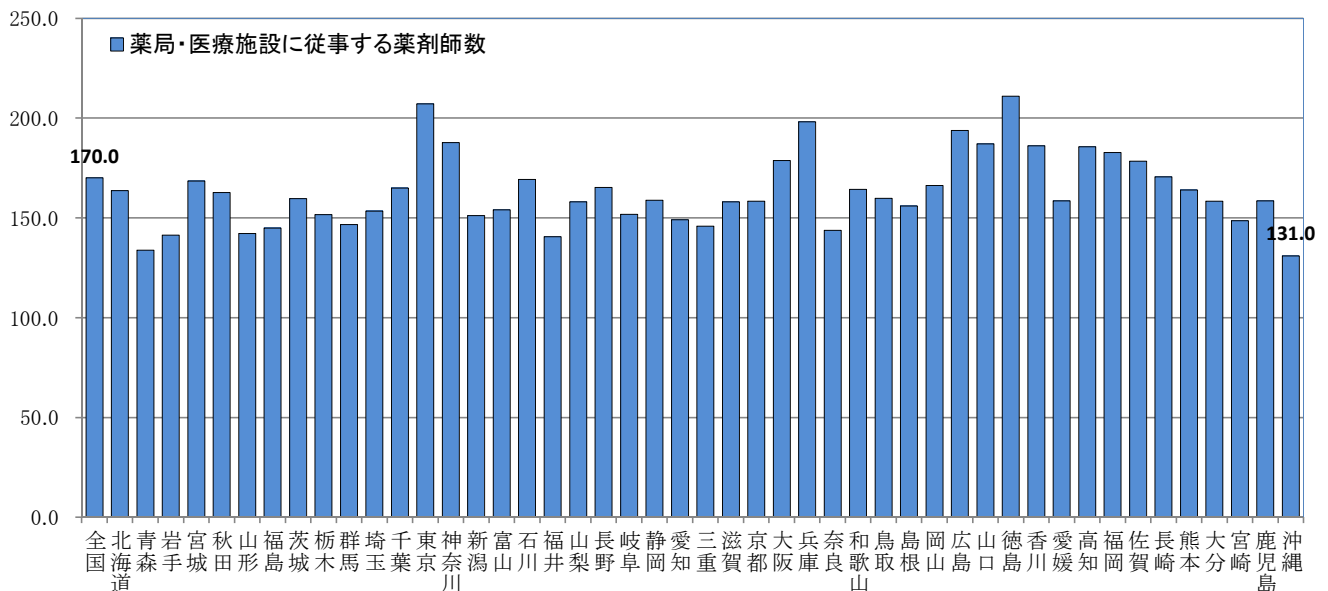
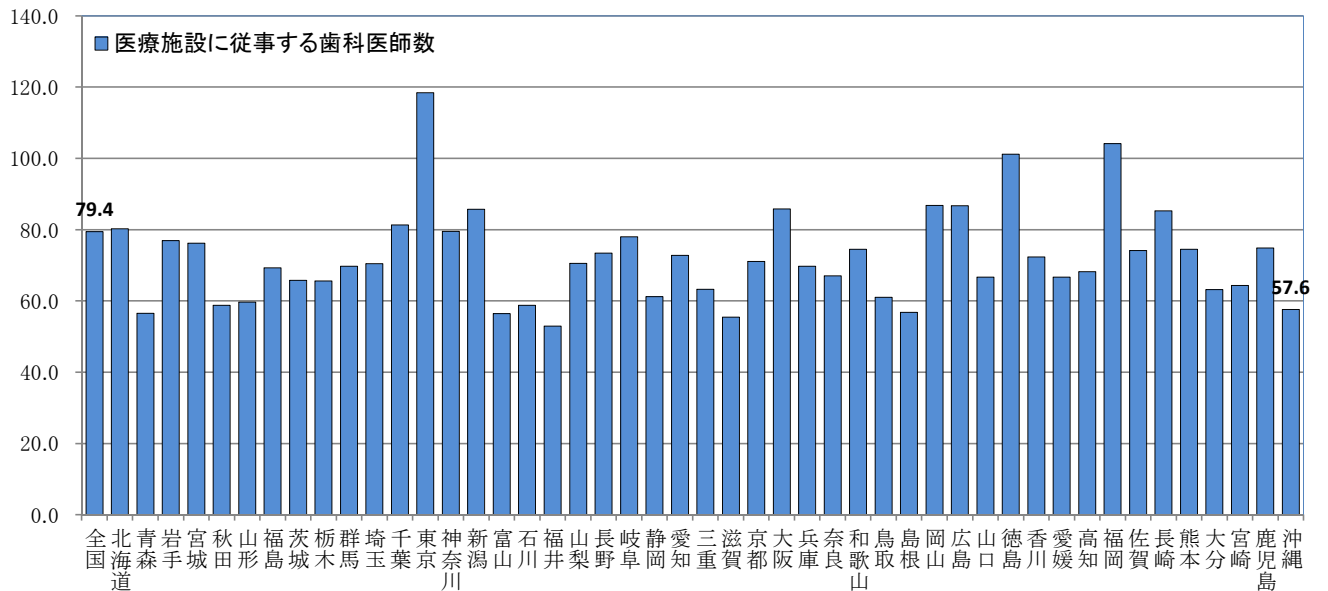
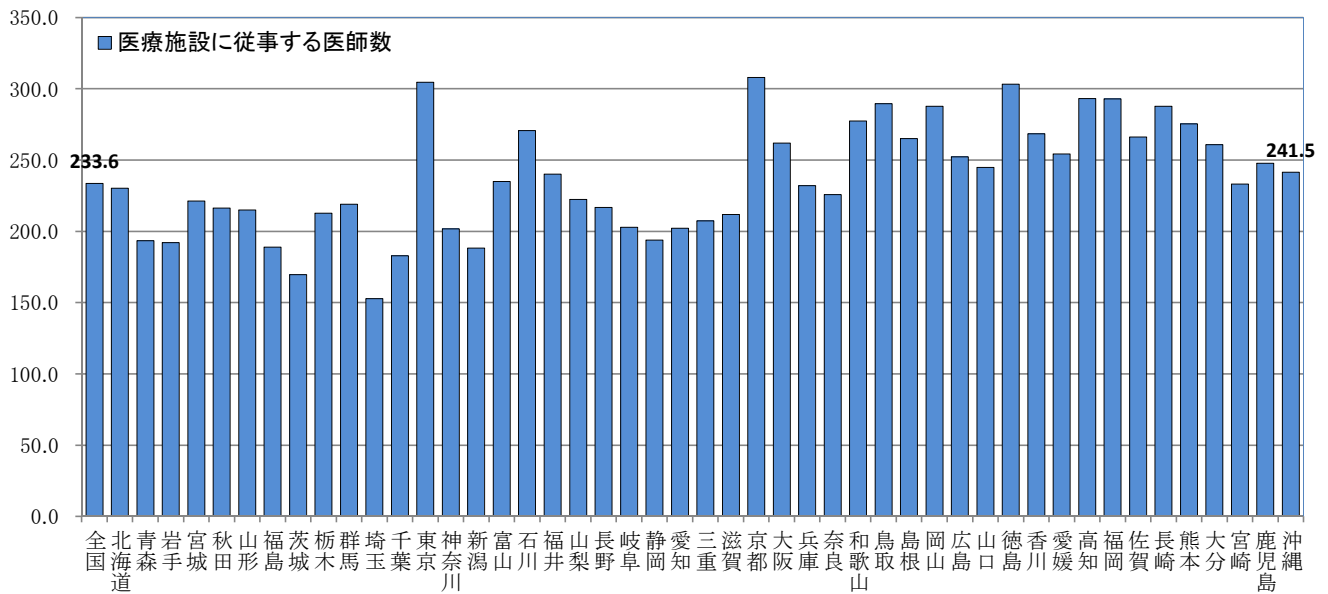

第13表 従業地による都道府県別にみた人口10万対医療施設従事医師・歯科医師・薬剤師数の年次推移

(単位:人)

各年12月31日現在

	医療施設に従事する医師数				医療施設に従事する歯科医師数				薬局・医療施設に従事する薬剤師数			
	平成20年 (2008)	22 (’10)	24 (’12)	26 (’14)	平成20年 (2008)	22 (’10)	24 (’12)	26 (’14)	平成20年 (2008)	22 (’10)	24 (’12)	26 (’14)
全 国	212.9	219.0	226.5	233.6	75.7	77.1	78.2	79.4	145.7	154.3	161.3	170.0
北 海 道	213.7	218.3	224.6	230.2	77.0	78.1	78.8	80.2	143.0	150.1	154.9	163.6
青 森	174.4	182.4	184.5	193.3	54.5	54.9	56.0	56.5	111.1	120.9	126.4	133.8
岩 手	178.3	181.4	189.6	192.0	72.3	74.3	75.7	76.9	127.5	129.5	136.1	141.4
宮 城	204.6	210.4	218.3	221.2	72.1	74.9	75.9	76.2	147.3	154.5	161.5	168.5
秋 田	196.8	203.8	207.5	216.3	55.9	57.2	57.8	58.8	140.1	147.0	154.7	162.7
山 形	195.5	206.3	210.0	215.0	54.8	56.2	58.1	59.7	117.3	127.4	132.3	142.2
福 島	183.2	182.6	178.7	188.8	67.1	68.5	64.9	69.3	130.9	135.9	136.2	144.8
茨 城	153.7	158.0	167.0	169.6	61.5	61.7	65.0	65.8	137.0	144.7	151.9	159.7
栃 木	200.5	205.3	205.0	212.8	64.2	64.8	64.7	65.6	126.2	134.3	141.7	151.6
群 馬	200.1	206.4	214.9	218.9	65.1	66.8	69.2	69.7	120.7	129.5	138.4	146.6
埼 玉	139.9	142.6	148.2	152.8	66.6	69.1	69.2	70.4	128.1	138.7	144.8	153.3
千 葉	161.0	164.3	172.7	182.9	78.1	77.6	80.4	81.3	142.3	147.3	154.7	165.0
東 京	277.4	285.4	295.7	304.5	117.9	118.7	117.8	118.4	181.4	189.9	198.1	207.1
神 奈 川	181.3	187.8	193.7	201.7	75.2	76.1	76.9	79.5	151.1	167.2	174.0	187.7
新 潟	174.4	177.2	182.1	188.2	84.0	85.3	85.0	85.7	129.4	136.6	142.9	151.1
富 山	223.6	223.6	232.8	234.9	55.7	56.0	56.0	56.4	134.3	141.3	147.0	154.1
石 川	243.5	251.8	264.1	270.6	53.0	55.1	55.5	58.8	138.2	153.1	161.9	169.3
福 井	216.5	226.5	236.3	240.0	49.5	50.6	53.1	52.9	108.7	117.1	128.4	140.5
山 梨	203.7	209.7	216.0	222.4	62.5	64.1	67.3	70.5	133.1	136.4	149.4	158.0
長 野	196.4	205.0	211.4	216.8	72.5	72.0	72.5	73.4	144.3	149.3	156.2	165.2
岐 阜	177.8	189.0	195.4	202.9	71.2	74.5	77.4	78.0	130.3	135.5	142.5	151.8
静 岡	176.4	182.8	186.5	193.9	60.0	59.3	60.5	61.2	136.7	143.7	150.2	158.8
愛 知	183.4	191.7	198.1	202.1	68.4	70.3	72.8	72.8	128.6	136.3	141.7	149.1
三 重	182.5	190.1	197.3	207.3	59.5	59.1	61.6	63.3	125.0	132.9	135.7	145.9
滋 賀	196.0	200.6	204.7	211.7	54.2	56.1	55.3	55.4	135.4	142.3	149.1	158.0
京 都	279.2	286.2	296.7	307.9	67.3	68.3	69.9	71.1	132.5	142.5	147.0	158.3
大 阪	243.3	248.1	256.7	261.8	85.0	86.2	84.7	85.8	160.5	168.4	173.0	178.7
兵 庫	209.2	215.2	226.6	232.1	65.4	67.4	68.0	69.7	170.9	178.5	188.1	198.2
奈 良	207.1	213.7	217.9	225.7	64.8	63.5	64.5	67.0	134.8	139.9	157.7	143.8
和 歌 山	257.0	259.2	269.2	277.4	70.3	70.8	72.5	74.5	137.0	146.8	156.7	164.3
鳥 取	266.4	265.9	279.6	289.5	59.3	60.5	59.1	61.0	142.0	148.1	152.4	159.8
島 根	248.4	250.8	262.1	265.1	53.7	55.6	56.3	56.8	128.3	137.0	143.7	156.0
岡 山	259.1	270.3	277.1	287.8	83.3	84.0	87.3	86.8	140.8	148.7	154.6	166.2
広 島	227.4	235.9	245.5	252.2	79.3	81.3	83.8	86.7	163.7	177.8	184.1	193.8
山 口	231.9	233.1	241.4	244.8	64.5	64.3	66.3	66.7	164.6	172.2	179.5	187.0
徳 島	277.6	283.0	296.3	303.3	97.9	98.4	99.6	101.2	184.8	196.7	199.5	210.9
香 川	246.3	253.7	260.4	268.3	66.9	68.0	72.7	72.3	155.0	164.5	174.6	186.1
愛 媛	234.3	235.8	244.1	254.3	62.9	64.0	65.6	66.7	138.2	140.5	149.9	158.5
高 知	271.7	274.1	284.0	293.0	61.1	62.1	65.4	68.2	166.4	176.1	181.6	185.6
福 岡	268.2	274.2	283.0	292.9	95.1	98.3	101.7	104.1	156.6	167.0	177.1	182.8
佐 賀	239.6	245.0	249.8	266.1	68.7	71.1	70.5	74.1	163.0	170.4	174.5	178.4
長 崎	264.3	270.3	275.8	287.7	80.7	82.1	83.0	85.3	147.6	152.5	160.9	170.6
熊 本	244.4	257.5	266.4	275.3	67.4	68.2	72.1	74.5	130.7	142.0	150.2	163.9
大 分	236.6	245.0	256.5	260.8	59.9	61.5	63.8	63.2	136.7	143.6	151.6	158.4
宮 崎	217.4	220.3	228.0	233.2	60.7	61.7	62.9	64.3	123.0	133.6	142.2	148.5
鹿 児 島	225.7	232.4	240.7	247.8	68.0	71.7	74.3	74.8	134.2	140.4	148.6	158.5
沖 縄	218.5	227.7	233.1	241.5	57.0	60.2	59.5	57.6	116.2	119.7	125.3	131.0

(医師・歯科医師・薬剤師調査)

第14表 従業地の都道府県別にみた人口10万対医療施設従事医師数, 主たる診療科(小児科・産婦人科・産科・外科)・専門性資格(小児科専門医・産婦人科専門医・外科の専門医)別

(単位:人)

平成26年12月31日現在

	小児科 <sup>2)</sup>		産婦人科・産科 <sup>3)</sup>		外科 <sup>4)</sup> (主たる診療科)	外科の 専門医 <sup>5)</sup>
	主たる 診療科	小児科 専門医	主たる 診療科	産婦人科 専門医		
全 国	103.2	77.0	42.2	39.7	22.1	16.7
北 海 道	103.4	78.6	35.4	34.5	21.1	16.5
青 森	86.5	63.2	42.6	39.3	20.9	15.2
岩 手	90.4	57.1	43.1	38.4	21.3	13.7
宮 城	91.2	63.0	40.6	41.0	24.6	18.3
秋 田	112.5	88.4	51.4	52.0	20.3	16.0
山 形	98.6	67.6	51.7	46.8	20.7	13.7
福 島	85.9	68.9	35.7	36.3	19.4	15.2
茨 城	75.3	47.6	36.1	32.8	16.6	12.9
栃 木	98.4	67.3	45.1	43.6	21.2	17.4
群 馬	114.3	86.4	41.9	41.9	22.7	17.1
埼 玉	77.1	55.9	28.4	26.8	13.9	11.6
千 葉	81.9	61.8	32.8	30.7	18.5	15.3
東 京	153.4	121.0	48.9	48.0	24.5	20.5
神 奈 川	96.6	71.1	37.2	35.1	15.7	13.8
新 潟	93.6	66.3	37.0	34.9	15.6	11.9
富 山	121.1	90.2	46.3	44.3	20.9	16.4
石 川	109.2	71.1	50.9	43.9	25.3	19.6
福 井	110.4	70.8	52.3	47.0	25.7	19.2
山 梨	106.6	88.7	44.4	42.6	21.5	18.2
長 野	103.2	79.5	43.9	37.4	21.9	16.3
岐 阜	86.1	66.4	39.9	34.9	18.3	13.4
静 岡	97.5	71.5	42.3	38.8	20.5	14.8
愛 知	83.8	60.9	41.1	35.8	18.6	13.4
三 重	86.7	64.3	43.5	33.7	19.5	14.4
滋 賀	110.6	83.1	38.3	38.7	20.4	14.2
京 都	140.1	104.0	46.5	43.8	31.1	23.7
大 阪	105.9	76.6	45.8	43.8	23.9	18.1
兵 庫	100.0	71.6	41.3	36.0	24.2	17.0
奈 良	93.1	71.1	36.8	38.6	18.9	15.2
和 歌 山	117.6	93.3	54.1	52.5	23.5	19.2
鳥 取	152.0	132.0	53.3	57.1	28.4	18.8
島 根	123.9	93.2	55.8	54.2	20.7	19.5
岡 山	116.0	94.9	49.5	45.6	29.8	19.8
広 島	97.4	75.7	42.3	38.4	28.8	19.5
山 口	98.3	75.9	43.7	42.1	28.2	17.5
徳 島	111.0	83.5	56.3	50.0	30.2	19.6
香 川	118.0	88.3	48.9	43.0	26.5	17.8
愛 媛	104.5	76.7	45.2	47.9	27.7	17.8
高 知	118.6	86.0	37.9	40.2	28.0	19.6
福 岡	115.1	90.1	43.9	40.5	29.8	21.8
佐 賀	95.8	75.4	44.7	41.6	24.4	17.0
長 崎	114.2	82.0	57.0	52.7	32.5	19.3
熊 本	104.9	68.0	43.4	45.8	26.5	18.3
大 分	110.7	82.0	47.2	41.7	26.6	20.8
宮 崎	85.0	57.5	51.0	46.2	24.9	18.3
鹿 児 島	80.6	65.6	42.5	47.3	23.9	17.8
沖 縄	88.4	65.5	50.8	46.6	20.9	15.3

(医師・歯科医師・薬剤師調査)

注1) 主たる診療科は、複数の診療科に従事している場合の主として従事する診療科と、1診療科のみに従事している場合の診療科である。

注2) 人口10万対比率は、「15歳未満人口」により算出した。

注3) 人口10万対比率は、「15～49歳女子人口」により算出した。

注4) 外科、呼吸器外科、心臓血管外科、乳腺外科、気管食道外科、消化器外科(胃腸外科)、肛門外科、小児外科をいう。

注5) 外科専門医、呼吸器外科専門医、心臓血管外科専門医、消化器外科専門医、小児外科専門医のいずれかを取得している医師をいう

(例:外科専門医と呼吸器外科専門医を取得している医師は1人として集計)。

第15表 全国の医療施設従事医師数、主たる診療科、施設の種別、性別

(単位:人)

平成26年12月31日現在

		医療施設に従事する医師数(人)								
		総数			病院			診療所		
		総数	男	女	総数	男	女	総数	男	女
	総数	296,845	236,350	60,495	194,961	153,042	41,919	101,884	83,308	18,576
1	内科	61,317	51,627	9,690	21,591	17,507	4,084	39,726	34,120	5,606
2	呼吸器内科	5,555	4,452	1,103	5,009	3,978	1,031	546	474	72
3	循環器内科	11,992	10,586	1,406	10,112	8,872	1,240	1,880	1,714	166
4	消化器内科(胃腸内科)	13,805	11,774	2,031	10,495	8,787	1,708	3,310	2,987	323
5	腎臓内科	3,929	2,830	1,099	3,386	2,418	968	543	412	131
6	神経内科	4,657	3,632	1,025	4,216	3,275	941	441	357	84
7	糖尿病内科(代謝内科)	4,446	2,920	1,526	3,706	2,394	1,312	740	526	214
8	血液内科	2,534	1,984	550	2,515	1,969	546	19	15	4
9	皮膚科	8,850	4,768	4,082	3,573	1,672	1,901	5,277	3,096	2,181
10	アレルギー科	185	144	41	111	81	30	74	63	11
11	リウマチ科	1,422	1,093	329	1,267	960	307	155	133	22
12	感染症内科	443	381	62	422	365	57	21	16	5
13	小児科	16,758	11,027	5,731	10,108	6,524	3,584	6,650	4,503	2,147
14	精神科	15,187	11,868	3,319	11,413	8,907	2,506	3,774	2,961	813
15	心療内科	903	685	218	286	204	82	617	481	136
16	外科	15,383	14,506	877	11,930	11,136	794	3,453	3,370	83
17	呼吸器外科	1,772	1,643	129	1,752	1,627	125	20	16	4
18	心臓血管外科	3,048	2,882	166	2,961	2,802	159	87	80	7
19	乳腺外科	1,622	1,052	570	1,337	835	502	285	217	68
20	気管食道外科	79	77	2	73	72	1	6	5	1
21	消化器外科(胃腸外科)	4,934	4,650	284	4,665	4,387	278	269	263	6
22	泌尿器科	6,837	6,475	362	5,012	4,688	324	1,825	1,787	38
23	肛門外科	432	403	29	164	151	13	268	252	16
24	脳神経外科	7,147	6,775	372	6,015	5,673	342	1,132	1,102	30
25	整形外科	20,996	20,032	964	13,182	12,449	733	7,814	7,583	231
26	形成外科	2,377	1,696	681	1,909	1,345	564	468	351	117
27	美容外科	497	398	99	13	9	4	484	389	95
28	眼科	12,938	8,036	4,902	4,693	2,784	1,909	8,245	5,252	2,993
29	耳鼻いんこう科	9,211	7,331	1,880	3,741	2,838	903	5,470	4,493	977
30	小児外科	773	637	136	746	614	132	27	23	4
31	産婦人科	10,575	7,048	3,527	6,482	3,826	2,656	4,093	3,222	871
32	産科	510	334	176	363	214	149	147	120	27
33	婦人科	1,803	1,172	631	774	508	266	1,029	664	365
34	リハビリテーション科	2,301	1,782	519	2,142	1,664	478	159	118	41
35	放射線科	6,169	4,734	1,435	5,762	4,442	1,320	407	292	115
36	麻酔科	8,625	5,378	3,247	8,068	4,964	3,104	557	414	143
37	病理診断科	1,766	1,312	454	1,738	1,290	448	28	22	6
38	臨床検査科	555	449	106	553	447	106	2	2	-
39	救急科	3,011	2,639	372	2,996	2,625	371	15	14	1
40	臨床研修医	15,340	10,346	4,994	15,321	10,335	4,986	19	11	8
41	全科	179	152	27	91	78	13	88	74	14
42	その他	4,640	3,494	1,146	3,679	2,833	846	961	661	300
43	主たる診療科不詳	917	809	108	250	222	28	667	587	80
44	不詳	425	337	88	339	271	68	86	66	20

注) 複数の診療科に従事している場合の主として従事する診療科と、1診療科のみに従事している場合の診療科である。

(医師・歯科医師・薬剤師調査)

## 4 衛生行政報告例



## 平成26年 衛生行政報告例(就業医療関係者)の概要

衛生行政報告例の年度報・隔年報報告のうち、隔年報で把握した以下に掲げる就業医療関係者(免許を取得している者のうち就業している者)等について、就業地の都道府県知事に届出のあった平成26年末現在における全国及び沖縄県の数値等を取りまとめたものである。

ただし、あん摩マッサージ指圧師、はり師及びきゅう師は、施術所において従事している者、専ら出張のみにおいて従事している者、又は施術所として届出をした区域外において滞在して施術を行っている者のみである。柔道整復師は、施術所において従事している者のみである。

保健師、助産師、看護師、准看護師、歯科衛生士、歯科技工士、  
あん摩マッサージ指圧師、はり師、きゅう師、柔道整復師

表1 隔年報による就業医療関係者数

各年末現在

	沖縄県			全国			人口10万対		
	平成24年	平成26年	増減数	平成24年	平成26年	増減数	沖縄県	全国	全国対比(%)
保健師	675	724	49	47,279	48,452	1,173	51.0	38.1	133.9
助産師	388	407	19	31,835	33,956	2,121	28.6	26.7	107.1
看護師	12,416	13,526	1,110	1,015,744	1,086,779	71,035	951.9	855.2	111.3
准看護師	4,672	4,440	△ 232	357,777	340,153	△ 17,624	312.5	267.7	116.7
歯科衛生士	1,021	1,049	28	108,123	116,299	8,176	73.8	91.5	80.7
歯科技工士	250	245	△ 5	34,613	34,495	△ 118	17.2	27.1	63.5
あん摩マッサージ指圧師	540	571	31	109,309	113,215	3,906	40.2	89.1	45.1
はり師	681	779	98	100,881	108,537	7,656	54.8	85.4	64.2
きゅう師	667	776	109	99,118	106,642	7,524	54.6	83.9	65.1
柔道整復師	487	488	1	58,573	63,873	5,300	34.3	50.3	68.2

第1表 都道府県別にみた就業保健師・助産師・看護師・准看護師数及び率(人口10万対)

(単位:人)

平成26年末現在

	実数				率(人口10万対)			
	保健師	助産師	看護師	准看護師	保健師	助産師	看護師	准看護師
全 国	48,452	33,956	1,086,779	340,153	38.1	26.7	855.2	267.7
北海道	3,028	1,647	57,732	19,172	56.1	30.5	1,069.1	355.0
青 森	602	318	12,274	5,561	45.6	24.1	929.1	421.0
岩 手	677	370	12,938	3,320	52.7	28.8	1,007.6	258.6
宮 城	1,026	735	18,119	6,438	44.1	31.6	778.3	276.5
秋 田	565	328	10,431	3,374	54.5	31.6	1,005.9	325.4
山 形	555	315	10,841	3,050	49.1	27.9	958.5	269.7
福 島	946	466	15,431	7,405	48.9	24.1	797.5	382.7
茨 城	1,097	642	19,675	8,056	37.6	22.0	674.0	276.0
栃 木	837	462	15,019	6,648	42.3	23.3	758.5	335.8
群 馬	906	472	16,560	7,408	45.9	23.9	838.1	374.9
埼 玉	1,878	1,412	41,184	14,232	25.9	19.5	568.9	196.6
千 葉	1,856	1,335	38,739	10,706	29.9	21.5	625.1	172.8
東 京	3,400	3,651	97,383	14,702	25.4	27.3	727.3	109.8
神奈川	2,072	2,196	61,164	10,231	22.8	24.1	672.4	112.5
新 潟	1,199	790	20,967	6,832	51.8	34.2	906.5	295.4
富 山	607	360	11,474	3,430	56.7	33.6	1,072.3	320.6
石 川	546	337	13,535	3,403	47.2	29.2	1,170.8	294.4
福 井	503	218	7,958	3,096	63.7	27.6	1,007.3	391.9
山 梨	589	232	7,344	2,282	70.0	27.6	873.2	271.3
長 野	1,466	797	20,439	5,339	69.5	37.8	969.1	253.2
岐 阜	910	600	16,100	6,583	44.6	29.4	788.8	322.5
静 岡	1,599	952	29,174	6,918	43.2	25.7	787.4	186.7
愛 知	2,341	2,051	54,013	15,146	31.4	27.5	724.5	203.2
三 重	645	386	14,910	5,194	35.3	21.2	817.0	284.6
滋 賀	668	461	12,735	1,982	47.2	32.6	899.4	140.0
京 都	1,087	903	24,637	5,659	41.6	34.6	943.9	216.8
大 阪	2,149	2,564	72,617	19,065	24.3	29.0	821.8	215.8
兵 庫	1,569	1,334	47,672	11,787	28.3	24.1	860.4	212.7
奈 良	476	326	11,429	2,482	34.6	23.7	830.6	180.4
和歌山	474	278	9,629	3,439	48.8	28.6	991.7	354.2
鳥 取	300	229	6,340	2,317	52.3	39.9	1,104.5	403.7
島 根	462	285	7,890	3,114	66.3	40.9	1,132.0	446.8
岡 山	936	453	20,926	5,119	48.6	23.5	1,087.6	266.1
広 島	1,051	664	27,352	12,384	37.1	23.4	965.5	437.1
山 口	710	423	15,598	7,128	50.4	30.0	1,107.8	506.3
徳 島	390	224	8,436	3,909	51.0	29.3	1,104.2	511.6
香 川	526	290	10,514	4,284	53.6	29.6	1,071.8	436.7
愛 媛	672	309	15,366	5,786	48.2	22.2	1,101.5	414.8
高 知	508	162	9,700	3,922	68.8	22.0	1,314.4	531.4
福 岡	1,679	1,323	54,653	18,791	33.0	26.0	1,073.5	369.1
佐 賀	467	208	10,020	4,837	55.9	24.9	1,200.0	579.3
長 崎	683	401	16,379	7,748	49.3	28.9	1,181.7	559.0
熊 本	910	441	21,333	10,413	50.7	24.6	1,189.1	580.4
大 分	672	338	13,482	6,092	57.4	28.9	1,151.3	520.2
宮 崎	608	307	12,865	6,774	54.6	27.6	1,154.8	608.1
鹿児島	881	554	20,276	10,155	52.8	33.2	1,215.6	608.8
沖 縄	724	407	13,526	4,440	51.0	28.6	951.9	312.5

(衛生行政報告例)

第2表 都道府県別にみた就業歯科衛生士・歯科技工士数及び率(人口10万対)

(単位:人)

平成26年末現在

	実数		率(人口10万対)	
	歯科衛生士	歯科技工士	歯科衛生士	歯科技工士
全 国	116,299	34,495	91.5	27.1
北海道	5,524	1,986	102.3	36.8
青 森	813	557	61.5	42.2
岩 手	1,023	525	79.7	40.9
宮 城	1,669	765	71.7	32.9
秋 田	927	447	89.4	43.1
山 形	1,115	490	98.6	43.3
福 島	1,327	783	68.6	40.5
茨 城	2,053	644	70.3	22.1
栃 木	1,635	489	82.6	24.7
群 馬	1,938	639	98.1	32.3
埼 玉	5,197	1,155	71.8	16.0
千 葉	4,515	1,138	72.9	18.4
東 京	11,675	2,899	87.2	21.7
神奈川	7,619	1,684	83.8	18.5
新 潟	2,555	937	110.5	40.5
富 山	1,011	468	94.5	43.7
石 川	970	355	83.9	30.7
福 井	638	275	80.8	34.8
山 梨	937	259	111.4	30.8
長 野	2,352	666	111.5	31.6
岐 阜	2,457	642	120.4	31.5
静 岡	3,129	992	84.5	26.8
愛 知	4,968	1,557	66.6	20.9
三 重	1,621	493	88.8	27.0
滋 賀	1,182	401	83.5	28.3
京 都	2,043	505	78.3	19.3
大 阪	8,066	2,138	91.3	24.2
兵 庫	4,970	1,158	89.7	20.9
奈 良	1,306	293	94.9	21.3
和歌山	885	330	91.1	34.0
鳥 取	780	252	135.9	43.9
島 根	811	280	116.4	40.2
岡 山	2,490	532	129.4	27.7
広 島	3,372	1,036	119.0	36.6
山 口	1,416	437	100.6	31.0
徳 島	1,135	443	148.6	58.0
香 川	1,266	552	129.1	56.3
愛 媛	1,447	554	103.7	39.7
高 知	1,015	246	137.5	33.3
福 岡	5,757	1,504	113.1	29.5
佐 賀	1,128	261	135.1	31.3
長 崎	1,625	413	117.2	29.8
熊 本	2,294	584	127.9	32.6
大 分	1,411	638	120.5	54.5
宮 崎	1,429	345	128.3	31.0
鹿児島	1,754	503	105.2	30.2
沖 縄	1,049	245	73.8	17.2

(衛生行政報告例)

第3表 都道府県にみた就業あん摩マッサージ指圧師・はり師・きゅう師・柔道整復師数及び率(人口10万対)

(単位:人)

平成26年末現在

	実数				率(人口10万対)			
	あん摩 マッサージ 指圧師	はり師	きゅう師	柔道整復師	あん摩 マッサージ 指圧師	はり師	きゅう師	柔道整復師
全 国	113,215	108,537	106,642	63,873	89.1	85.4	83.9	50.3
北海道	3,025	3,505	3,455	1,976	56.0	64.9	64.0	36.6
青 森	627	429	410	452	47.5	32.5	31.0	34.2
岩 手	503	554	539	457	39.2	43.1	42.0	35.6
宮 城	1,613	1,382	1,345	1,346	69.3	59.4	57.8	57.8
秋 田	572	449	439	313	55.2	43.3	42.3	30.2
山 形	532	437	419	430	47.0	38.6	37.0	38.0
福 島	1,337	1,019	1,004	839	69.1	52.7	51.9	43.4
茨 城	1,794	1,479	1,408	1,036	61.5	50.7	48.2	35.5
栃 木	1,828	1,205	1,187	1,107	92.3	60.9	59.9	55.9
群 馬	1,427	1,115	1,090	953	72.2	56.4	55.2	48.2
埼 玉	5,068	4,927	4,804	3,566	70.0	68.1	66.4	49.3
千 葉	4,077	4,641	4,567	2,885	65.8	74.9	73.7	46.6
東 京	27,107	21,201	21,113	10,049	202.4	158.3	157.7	75.0
神奈川	10,577	8,594	8,552	3,641	116.3	94.5	94.0	40.0
新 潟	1,429	1,296	1,272	612	61.8	56.0	55.0	26.5
富 山	448	408	406	771	41.9	38.1	37.9	72.1
石 川	682	537	545	542	59.0	46.5	47.1	46.9
福 井	397	322	319	320	50.3	40.8	40.4	40.5
山 梨	855	741	730	328	101.7	88.1	86.8	39.0
長 野	1,749	1,399	1,342	870	82.9	66.3	63.6	41.3
岐 阜	1,926	1,548	1,512	1,021	94.4	75.8	74.1	50.0
静 岡	3,594	2,693	2,643	1,386	97.0	72.7	71.3	37.4
愛 知	4,976	5,487	5,386	2,878	66.7	73.6	72.2	38.6
三 重	686	883	845	448	37.6	48.4	46.3	24.5
滋 賀	825	942	936	546	58.3	66.5	66.1	38.6
京 都	3,622	3,996	3,909	1,960	138.8	153.1	149.8	75.1
大 阪	9,928	13,539	13,285	8,782	112.4	153.2	150.4	99.4
兵 庫	2,811	4,710	4,633	2,891	50.7	85.0	83.6	52.2
奈 良	937	1,397	1,301	753	68.1	101.5	94.5	54.7
和歌山	810	1,033	1,014	695	83.4	106.4	104.4	71.6
鳥 取	329	279	265	64	57.3	48.6	46.2	11.1
島 根	609	456	433	127	87.4	65.4	62.1	18.2
岡 山	1,008	1,085	1,031	731	52.4	56.4	53.6	38.0
広 島	1,540	1,752	1,688	942	54.4	61.8	59.6	33.3
山 口	787	651	629	324	55.9	46.2	44.7	23.0
徳 島	682	466	468	374	89.3	61.0	61.3	49.0
香 川	1,020	945	919	569	104.0	96.3	93.7	58.0
愛 媛	1,097	838	825	384	78.6	60.1	59.1	27.5
高 知	558	540	519	275	75.6	73.2	70.3	37.3
福 岡	2,994	3,144	3,061	2,843	58.8	61.8	60.1	55.8
佐 賀	605	519	501	329	72.5	62.2	60.0	39.4
長 崎	1,024	999	981	652	73.9	72.1	70.8	47.0
熊 本	1,293	1,087	1,066	451	72.1	60.6	59.4	25.1
大 分	1,055	833	814	451	90.1	71.1	69.5	38.5
宮 崎	1,018	873	854	417	91.4	78.4	76.7	37.4
鹿児島	1,263	1,423	1,402	599	75.7	85.3	84.1	35.9
沖 縄	571	779	776	488	40.2	54.8	54.6	34.3

(衛生行政報告例)

第4表 就業助産師数, 就業場所、年齢階級別

(報告表第44)

平成26年末現在

		就業助産師										
		計	25 歳 未 満	25   29 歳	30   34 歳	35   39 歳	40   44 歳	45   49 歳	50   54 歳	55   59 歳	60   64 歳	65 歳 以上
平成22年		366	21	58	71	59	43	51	33	19	8	3
平成24年		388	45	62	78	56	44	47	32	14	8	2
平成26年		407	83	62	71	59	39	41	30	14	7	1
病院		298	78	52	57	34	24	28	15	8	2	-
診療所	有床	67	4	8	10	18	7	9	8	1	1	1
	無床	2	-	-	1	-	-	-	1	-	-	-
助産所	開設者	3	-	-	-	-	-	1	-	1	1	-
	従事者	3	-	-	1	1	-	1	-	-	-	-
	出張のみによる者	3	-	-	-	1	-	-	-	-	2	-
訪問看護ステーション	管理者	-	-	-	-	-	-	-	-	-	-	-
	従事者	-	-	-	-	-	-	-	-	-	-	-
社会福祉施設	児童福祉施設	-	-	-	-	-	-	-	-	-	-	-
	その他	-	-	-	-	-	-	-	-	-	-	-
保健所又は市町村	保健所	1	-	-	1	-	-	-	-	-	-	-
	市町村	4	1	1	-	1	-	-	-	1	-	-
事業所		-	-	-	-	-	-	-	-	-	-	-
看護師等学校養成所又は研究機関		25	-	1	1	4	8	2	6	2	1	-
その他		1	-	-	-	-	-	-	-	1	-	-

(報告表第43)

		総数										
		総数	25歳未満	25 29歳	30 34歳	35 39歳	40 44歳	45 49歳	50 54歳	55 59歳	60 64歳	65歳以上
平成22年		646	23	118	99	94	88	79	64	53	18	10
平成24年		675	53	131	103	93	93	75	61	42	17	7
平成26年		724	108	145	103	94	95	72	64	29	12	2
病院		36	7	8	7	4	4	5	1	-	-	-
診療所	有床	-	-	-	-	-	-	-	-	-	-	-
	無床	28	2	11	5	1	6	1	2	-	-	-
助産所	従事者	-	-	-	-	-	-	-	-	-	-	-
訪問看護 ステーション	管理者	-	-	-	-	-	-	-	-	-	-	-
	従事者	-	-	-	-	-	-	-	-	-	-	-
介護保険施設等	介護老人保健施設	-	-	-	-	-	-	-	-	-	-	-
	指定介護老人福祉施設 (特別養護老人ホーム)	-	-	-	-	-	-	-	-	-	-	-
	居宅サービス事業所	1	-	-	1	-	-	-	-	-	-	-
	居宅介護支援事業所	-	-	-	-	-	-	-	-	-	-	-
社会福祉施設	老人福祉施設	-	-	-	-	-	-	-	-	-	-	-
	児童福祉施設	-	-	-	-	-	-	-	-	-	-	-
	その他	-	-	-	-	-	-	-	-	-	-	-
保健所 又は市町村	保健所	136	34	22	8	7	14	12	27	11	1	-
	市町村	412	61	89	72	71	54	35	18	7	5	-
事業所		51	2	8	6	9	7	7	10	1	-	1
看護師等学校養成所又は研究機関		20	-	2	2	2	3	4	-	4	3	-
その他		40	2	5	2	-	7	8	6	6	3	1

就業場所、性・年齢階級別

平成26年末現在

男											女										
男計	25歳未満	25 29歳	30 34歳	35 39歳	40 44歳	45 49歳	50 54歳	55 59歳	60 64歳	65歳以上	女計	25歳未満	25 29歳	30 34歳	35 39歳	40 44歳	45 49歳	50 54歳	55 59歳	60 64歳	65歳以上
46	3	16	8	11	5	2	-	-	1	-	600	20	102	91	83	83	77	64	53	17	10
62	11	20	9	12	8	2	-	-	-	-	613	42	111	94	81	85	73	61	42	17	7
72	14	28	8	13	6	2	-	-	1	-	652	94	117	95	81	89	70	64	29	11	2
2	-	1	-	1	-	-	-	-	-	-	34	7	7	7	3	4	5	1	-	-	-
-	-	-	-	-	-	-	-	-	-	-	-	-	-	-	-	-	-	-	-	-	-
2	-	1	-	-	1	-	-	-	-	-	26	2	10	5	1	5	1	2	-	-	-
-	-	-	-	-	-	-	-	-	-	-	-	-	-	-	-	-	-	-	-	-	-
-	-	-	-	-	-	-	-	-	-	-	-	-	-	-	-	-	-	-	-	-	-
-	-	-	-	-	-	-	-	-	-	-	-	-	-	-	-	-	-	-	-	-	-
-	-	-	-	-	-	-	-	-	-	-	-	-	-	-	-	-	-	-	-	-	-
-	-	-	-	-	-	-	-	-	-	-	-	-	-	-	-	-	-	-	-	-	-
-	-	-	-	-	-	-	-	-	-	-	1	-	-	1	-	-	-	-	-	-	-
-	-	-	-	-	-	-	-	-	-	-	-	-	-	-	-	-	-	-	-	-	-
-	-	-	-	-	-	-	-	-	-	-	-	-	-	-	-	-	-	-	-	-	-
16	7	7	1	1	-	-	-	-	-	-	120	27	15	7	6	14	12	27	11	1	-
46	7	16	6	11	4	2	-	-	-	-	366	54	73	66	60	50	33	18	7	5	-
1	-	1	-	-	-	-	-	-	-	-	50	2	7	6	9	7	7	10	1	-	1
2	-	-	-	-	1	-	-	-	1	-	18	-	2	2	2	2	4	-	4	2	-
3	-	2	1	-	-	-	-	-	-	-	37	2	3	1	-	7	8	6	6	3	1

(報告表第45)

		総数										
		総数	25歳未満	25 29歳	30 34歳	35 39歳	40 44歳	45 49歳	50 54歳	55 59歳	60 64歳	65歳以上
平成22年		11,359	467	1,561	2,012	2,088	1,663	1,429	1,074	753	204	108
平成24年		12,416	1,168	1,725	2,036	2,238	1,760	1,436	1,086	690	174	103
平成26年		13,526	1,931	1,820	2,149	2,313	1,820	1,522	1,090	651	148	82
病院		10,147	1,841	1,574	1,638	1,678	1,210	1,033	710	367	63	33
診療所	有床	251	20	33	40	58	32	31	19	14	2	2
	無床	1,304	32	106	240	294	281	168	94	63	12	14
助産所	従事者	-	-	-	-	-	-	-	-	-	-	-
訪問看護 ステーション	管理者	64	-	2	5	10	10	16	15	6	-	-
	従事者	228	2	16	32	49	52	40	24	12	1	-
介護保険施設等	介護老人保健施設	224	8	13	30	31	41	33	36	23	6	3
	指定介護老人福祉施設 (特別養護老人ホーム)	130	3	7	14	13	19	26	27	16	3	2
	居宅サービス事業所	486	10	25	55	61	67	69	76	68	33	22
	居宅介護支援事業所	14	-	-	1	2	1	7	1	1	1	-
社会福祉施設	老人福祉施設	11	-	-	2	-	2	1	1	4	-	1
	児童福祉施設	75	4	5	13	15	17	9	8	4	-	-
	その他	96	-	2	12	26	11	12	10	19	1	3
保健所 又は市町村	保健所	1	-	-	-	-	-	-	1	-	-	-
	市町村	205	4	17	30	43	35	28	25	18	5	-
事業所		43	3	1	9	7	4	5	3	8	3	-
看護師等学校養成所又は研究機関		167	2	13	20	14	31	30	30	14	12	1
その他		80	2	6	8	12	7	14	10	14	6	1



就業場所、性・年齢階級別

平成26年末現在

男												女											
男計	25歳未満	25 29歳	30 34歳	35 39歳	40 44歳	45 49歳	50 54歳	55 59歳	60 64歳	65歳以上	女計	25歳未満	25 29歳	30 34歳	35 39歳	40 44歳	45 49歳	50 54歳	55 59歳	60 64歳	65歳以上		
1,530	65	190	326	421	239	154	81	41	11	2	9,829	402	1,371	1,686	1,667	1,424	1,275	993	712	193	106		
1,766	176	251	356	451	254	152	80	34	10	2	10,650	992	1,474	1,680	1,787	1,506	1,284	1,006	656	164	101		
2,046	319	305	417	462	264	156	80	32	7	4	11,480	1,612	1,515	1,732	1,851	1,556	1,366	1,010	619	141	78		
1,850	316	295	376	406	230	125	68	25	5	4	8,297	1,525	1,279	1,262	1,272	980	908	642	342	58	29		
16	-	3	2	5	2	3	1	-	-	-	235	20	30	38	53	30	28	18	14	2	2		
50	-	2	13	20	9	4	1	1	-	-	1,254	32	104	227	274	272	164	93	62	12	14		
-	-	-	-	-	-	-	-	-	-	-	-	-	-	-	-	-	-	-	-	-	-		
6	-	-	2	4	-	-	-	-	-	-	58	-	2	3	6	10	16	15	6	-	-		
7	-	-	-	3	1	2	1	-	-	-	221	2	16	32	46	51	38	23	12	1	-		
23	-	2	6	5	9	1	-	-	-	-	201	8	11	24	26	32	32	36	23	6	3		
12	-	-	3	7	-	1	1	-	-	-	118	3	7	11	6	19	25	26	16	3	2		
31	1	1	5	6	4	8	2	3	1	-	455	9	24	50	55	63	61	74	65	32	22		
1	-	-	-	1	-	-	-	-	-	-	13	-	-	1	1	1	7	1	1	1	-		
-	-	-	-	-	-	-	-	-	-	-	11	-	-	2	-	2	1	1	4	-	1		
-	-	-	-	-	-	-	-	-	-	-	75	4	5	13	15	17	9	8	4	-	-		
11	-	-	3	3	3	2	-	-	-	-	85	-	2	9	23	8	10	10	19	1	3		
-	-	-	-	-	-	-	-	-	-	-	1	-	-	-	-	-	-	1	-	-	-		
5	2	-	2	-	-	-	-	1	-	-	200	2	17	28	43	35	28	25	17	5	-		
4	-	-	1	-	-	-	1	1	1	-	39	3	1	8	7	4	5	2	7	2	-		
29	-	2	4	2	5	10	5	1	-	-	138	2	11	16	12	26	20	25	13	12	1		
1	-	-	-	-	1	-	-	-	-	-	79	2	6	8	12	6	14	10	14	6	1		

第7表 就業准看護師数,

(報告表第46)

		総数											
		総数	20歳未満	21   24歳	25   29歳	30   34歳	35   39歳	40   44歳	45   49歳	50   54歳	55   59歳	60   64歳	65歳以上
平成22年		4,853	-	75	266	448	664	687	947	952	529	233	52
平成24年		4,672	-	98	277	457	631	689	885	908	467	202	58
平成26年		4,440	-	117	291	441	587	661	840	849	420	183	51
病院		2,007	-	86	175	231	240	265	340	408	185	61	16
診療所	有床	268	-	4	18	23	47	29	65	42	21	16	3
	無床	891	-	16	47	83	150	186	203	133	48	20	5
助産所	従事者	-	-	-	-	-	-	-	-	-	-	-	-
訪問看護 ステーション	管理者	1	-	-	-	-	-	-	1	-	-	-	-
	従事者	41	-	-	2	3	9	11	7	5	3	-	1
介護保険施設等	介護老人保健施設	253	-	1	10	24	36	35	49	61	27	7	3
	指定介護老人福祉施設 (特別養護老人ホーム)	164	-	-	5	11	15	26	38	38	22	8	1
	居宅サービス事業所	627	-	7	22	52	69	77	94	130	101	57	18
	居宅介護支援事業所	7	-	-	-	-	-	1	4	1	-	-	1
社会福祉施設	老人福祉施設	14	-	-	-	1	-	1	2	6	-	3	1
	児童福祉施設	19	-	-	4	-	3	4	4	3	1	-	-
	その他	87	-	3	4	10	7	11	19	14	9	8	2
保健所 又は市町村	保健所	-	-	-	-	-	-	-	-	-	-	-	-
	市町村	22	-	-	-	-	3	7	7	4	-	1	-
事業所		29	-	-	3	2	5	8	4	4	2	1	-
看護師等学校養成所又は研究機関		-	-	-	-	-	-	-	-	-	-	-	-
その他		10	-	-	1	1	3	-	3	-	1	1	-

就業場所、性・年齢階級別

平成26年末現在

男												女											
男計	20 歳 未 満	21   24 歳	25   29 歳	30   34 歳	35   39 歳	40   44 歳	45   49 歳	50   54 歳	55   59 歳	60   64 歳	65 歳 以上	女計	20 歳 未 満	21   24 歳	25   29 歳	30   34 歳	35   39 歳	40   44 歳	45   49 歳	50   54 歳	55   59 歳	60   64 歳	65 歳 以上
705	-	17	66	113	166	126	77	76	38	21	5	4,148	-	58	200	335	498	561	870	876	491	212	47
686	-	18	73	118	157	120	75	74	33	15	3	3,986	-	80	204	339	474	569	810	834	434	187	55
637	-	17	73	107	140	107	77	69	32	13	2	3,803	-	100	218	334	447	554	763	780	388	170	49
432	-	16	62	77	85	72	47	46	20	6	1	1,575	-	70	113	154	155	193	293	362	165	55	15
17	-	-	-	2	5	2	4	2	1	1	-	251	-	4	18	21	42	27	61	40	20	15	3
30	-	-	-	2	10	9	4	4	1	-	-	861	-	16	47	81	140	177	199	129	47	20	5
-	-	-	-	-	-	-	-	-	-	-	-	-	-	-	-	-	-	-	-	-	-	-	-
-	-	-	-	-	-	-	-	-	-	-	-	1	-	-	-	-	-	-	1	-	-	-	-
3	-	-	-	-	-	1	-	-	1	-	1	38	-	-	2	3	9	10	7	5	2	-	-
39	-	-	3	6	15	8	6	1	-	-	-	214	-	1	7	18	21	27	43	60	27	7	3
17	-	-	2	1	2	6	2	3	1	-	-	147	-	-	3	10	13	20	36	35	21	8	1
70	-	1	4	13	18	4	7	10	8	5	-	557	-	6	18	39	51	73	87	120	93	52	18
-	-	-	-	-	-	-	-	-	-	-	-	7	-	-	-	-	-	1	4	1	-	-	1
3	-	-	-	1	-	-	1	1	-	-	-	11	-	-	-	-	-	1	1	5	-	3	1
-	-	-	-	-	-	-	-	-	-	-	-	19	-	-	4	-	3	4	4	3	1	-	-
14	-	-	-	4	3	2	2	2	-	1	-	73	-	3	4	6	4	9	17	12	9	7	2
-	-	-	-	-	-	-	-	-	-	-	-	-	-	-	-	-	-	-	-	-	-	-	-
-	-	-	-	-	-	-	-	-	-	-	-	22	-	-	-	-	3	7	7	4	-	1	-
11	-	-	2	1	2	3	3	-	-	-	-	18	-	-	1	1	3	5	1	4	2	1	-
-	-	-	-	-	-	-	-	-	-	-	-	-	-	-	-	-	-	-	-	-	-	-	-
1	-	-	-	-	-	-	1	-	-	-	-	9	-	-	1	1	3	-	2	-	1	1	-

第8表 就業保健師・助産師・看護師・准看護師の従事期間状況

(報告表第47)

平成26年末現在

	従事期間							
	総数	従事期間1年未満			従事期間1年以上2年未満			従事期間 2年以上
		再就業	転職	その他	再就業	転職	その他	
保健師	724	30	52	22	13	46	18	543
男	72	3	3	2	-	6	3	55
女	652	27	49	20	13	40	15	488
助産師	407	22	25	27	15	11	18	289
看護師	13,526	901	814	597	715	495	492	9,512
男	2,046	92	103	116	76	61	110	1,488
女	11,480	809	711	481	639	434	382	8,024
准看護師	4,440	333	245	121	209	153	54	3,325
男	637	39	24	16	23	23	9	503
女	3,803	294	221	105	186	130	45	2,822
		割合(%)						
保健師	100.0	4.1	7.2	3.0	1.8	6.4	2.5	75.0
男	100.0	4.2	4.2	2.8	-	8.3	4.2	76.4
女	100.0	4.1	7.5	3.1	2.0	6.1	2.3	74.8
助産師	100.0	5.4	6.1	6.6	3.7	2.7	4.4	71.0
看護師	100.0	6.7	6.0	4.4	5.3	3.7	3.6	70.3
男	100.0	4.5	5.0	5.7	3.7	3.0	5.4	72.7
女	100.0	7.0	6.2	4.2	5.6	3.8	3.3	69.9
准看護師	100.0	7.5	5.5	2.7	4.7	3.4	1.2	74.9
男	100.0	6.1	3.8	2.5	3.6	3.6	1.4	79.0
女	100.0	7.7	5.8	2.8	4.9	3.4	1.2	74.2

【歯科衛生士・歯科技工士・歯科技工所】

第9表 就業歯科衛生士数, 就業場所、年齢階級別

(報告表第39)

平成26年末現在

	総数	就業場所							
		保健所	市町村	病院	診療所	介護老人 保健施設	事業所	歯科衛生 士学校又 は養成所	その他
平成22年	880	4	-	51	817	-	2	5	1
平成24年	1,021	3	6	73	916	6	1	9	7
平成26年	1,049	2	-	81	946	2	1	13	4
25歳未満	159	-	-	6	153	-	-	-	-
25～29歳	225	-	-	12	212	-	-	1	-
30～34歳	160	-	-	13	146	1	-	-	-
35～39歳	143	-	-	14	124	1	-	3	1
40～44歳	113	-	-	13	96	-	-	3	1
45～49歳	115	-	-	10	101	-	1	3	-
50～54歳	86	1	-	9	72	-	-	3	1
55～59歳	40	1	-	4	34	-	-	-	1
60～64歳	8	-	-	-	8	-	-	-	-
65歳以上	-	-	-	-	-	-	-	-	-

第10表 就業歯科技工士数, 就業場所、年齢階級別

(報告表第40)

平成26年末現在

	総数			就業場所					
				技工所		病院・診療所		その他	
	総数	男	女	男	女	男	女	男	女
平成22年	248	218	30	107	18	109	12	2	-
平成24年	250	216	34	107	21	109	12	-	1
平成26年	245	212	33	118	22	94	11	-	-
25歳未満	3	2	1	2	1	-	-	-	-
25～29歳	13	9	4	4	2	5	2	-	-
30～34歳	26	16	10	12	8	4	2	-	-
35～39歳	18	11	7	6	6	5	1	-	-
40～44歳	17	13	4	7	-	6	4	-	-
45～49歳	32	29	3	18	2	11	1	-	-
50～54歳	54	51	3	25	2	26	1	-	-
55～59歳	31	30	1	14	1	16	-	-	-
60～64歳	24	24	-	17	-	7	-	-	-
65歳以上	27	27	-	13	-	14	-	-	-

第11表 歯科技工所数, 歯科技工士数別

(報告表第41)

平成26年末現在

	総数	歯科技工士数				
		1人	2人	3人	4人	5人以上
平成22年	135	113	15	6	-	1
平成24年	151	117	21	10	2	1
平成26年	153	121	20	8	1	3

【あん摩マッサージ指圧、はり、きゅう・柔道整復】

第12表 就業あん摩マッサージ指圧師・はり師・きゅう師・柔道整復師数

(報告表第37)

平成26年末現在

	あん摩マッサージ指圧師	はり師	きゅう師	柔道整復師
平成22年	467	551	542	248
平成24年	540	681	667	487
平成26年	571	779	776	488
目が見える者	467	704	703	
目が見えない者	104	75	73	

第13表 あん摩マッサージ及び指圧・はり・きゅう並びに柔道整復の施術所数

(報告表第38)

平成26年末現在

	あん摩、マッサージ及び指圧を行う施術所	はり及びきゅうを行う施術所	あん摩、マッサージ及び指圧、はり並びにきゅうを行う施術所	その他の施術所 (左記の3区分に属さない施術所)	柔道整復の施術所
平成22年	73	220	275	12	199
平成24年	84	214	330	9	358
平成26年	81	242	326	6	340

【調理師】

第14表 就業調理師数

(報告表第11)

平成26年末現在

	総数	就業場所										
		寄宿舍	学校	病院	事業所	社会福祉施設	介護老人保健施設	矯正施設	飲食店営業	魚介類販売業	そうざい製造業	その他
平成22年	1,295	1	440	116	67	105	22	-	523	2	9	10
平成24年	1,372	2	484	145	23	146	50	-	420	1	17	84
平成26年	1,111	12	577	98	28	39	13	-	270	2	7	65

# 年度報

## 【精神保健福祉】

### 第1表 精神障害者申請・通報・届出及び移送の状況

(報告表第1)

平成27年度

	申請通報届出件数	調査により診察の必要がないと認められた者	診察を受けた者				移送を行った件数		
			1次診察のみ実施	2次診察実施		調査から1次診察場所まで	1次診察場所から2次診察場所まで	2次診察場所から病院まで	
				法第29条該当症状の者	法第29条該当症状でなかった者				
				措置以外の入院	入院以外の処遇				
平成23年	358	219	18	117	4	1	78	81	78
平成24年	295	141	26	124	2	2	127	108	110
平成25年	251	142	14	95	-	-	94	89	92
平成26年	251	169	7	73	2	-	69	66	64
平成27年	266	162	15	86	-	-	91	72	74
一般からの申請	-	-	-	-	-	-	-	-	-
警察官からの通報	125	81	7	36	-	-	42	28	28
検察官からの通報	61	8	6	45	-	-	49	44	42
保護観察所の長からの通報	-	-	-	-	-	-	-	-	-
矯正施設の長からの通報	79	73	2	4	-	-	-	-	4
精神科病院の管理者からの届出	1	-	-	1	-	-	-	-	-
心身喪失等の状態で重大な他害行為を行った者に係る通報	-	-	-	-	-	-	-	-	-

### 第2表 精神障害者措置入院・仮退院状況

(報告表第2)

平成27年度

	措置患者				仮退院患者 (措置患者の再掲)	
	前年度末患者数	本年度中新規患者数	本年度中解除患者数	本年度末患者数	前年度末患者数	本年度末患者数
平成23年	46	117	103	60	-	-
平成24年	60	124	125	59	-	-
平成25年	59	97	111	45	-	-
平成26年	22	73	75	20	-	-
平成27年	20	86	72	34	-	-

(措置患者の転帰状況)

	前年度10月中の措置患者数	本年度10月1日までの症状消退届提出者数	症状消退届提出時の転帰状況				
			入院継続	通院医療	転医	死亡	その他
一般からの申請による措置患者	-	-	-	-	-	-	-
警察官からの通報による措置患者	5	5	4	1	-	-	-
検察官からの通報による措置患者	3	3	3	-	-	-	-
矯正施設の長からの通報による措置患者	-	-	-	-	-	-	-

(緊急措置入院状況)

	診察を受けた者	緊急措置入院の必要ないと診察された者	緊急措置入院の必要ありと診察された者のその後の処遇		
			措置入院	措置入院以外の入院	入院以外の処遇
診察を受けた者	3	-	3	-	-

第3表 医療保護入院・応急入院及び移送による入院届出状況

(報告表第3)

平成27年度

	医療保護入院											応急入院			
	指定医の診察に基づく同意書						特定医師の診察に基づく同意書					退院	基 指 づ く 医 師 の 診 察 に	に 特 定 医 師 の 診 察	
	配 偶 者	親 権 者	扶 養 義 務 者	後 見 人	保 佐 人	市 区 町 村 長	配 偶 者	親 権 者	扶 養 義 務 者	後 見 人	保 佐 人				市 区 町 村 長
届出数	484	63	2,596	31	4	94	2	-	17	-	-	-	3,287	31	2
(再掲)移送による入院	-	-	-	-	-	-	-	-	-	-	-	-	-	-	-

第4表 精神医療審査会の審査状況

(報告表第4)

平成27年度

	審査件数	審査結果件数			審査中
		現在の入院形 態が適当	他の入院形態 への移行が適 当	入院継続 不要	
定期の報告等	総数	4,568	4,587	-	20
	医療保護入院時の届出	3,220	3,231	-	15
	入院中の 定期報告等	-	-	-	-
	任意入院	-	-	-	-
	医療保護入院	1,313	1,319	-	5
	措置入院	35	37	-	-

	請求件数	請求者												
		本人		代理人		配偶者		親権者		扶養義務者		後見人		
		1回	2回以上	1回	2回以上	1回	2回以上	1回	2回以上	1回	2回以上	1回	2回以上	
退院の請求	任意入院者	1	-	1	-	-	-	-	-	-	-	-	-	-
	医療保護入院者	63	19	61	19	1	-	-	-	-	1	-	-	-
	措置入院者	8	2	8	2	-	-	-	-	-	-	-	-	-
	その他	-	-	-	-	-	-	-	-	-	-	-	-	-
	総数	72	21	70	21	1	-	-	-	-	1	-	-	-
処遇改善の請求	任意入院者	1	-	1	-	-	-	-	-	-	-	-	-	-
	医療保護入院者	2	-	2	-	-	-	-	-	-	-	-	-	-
	措置入院者	-	-	-	-	-	-	-	-	-	-	-	-	-
	その他	-	-	-	-	-	-	-	-	-	-	-	-	-
	総数	3	-	3	-	-	-	-	-	-	-	-	-	-

	請求者	審査件数	審査結果 件数	審査結果等 要旨の通知時期			審査中					
				補佐人		市区町村長						
				1回	2回以上	1回		2回以上	入院又 は処遇 は適当	入院又 は処遇 は不適 当	1月以 内	1月超
退院の請求	任意入院者	-	-	-	-	-	-	-	-	-	-	-
	医療保護入院者	-	-	-	-	66	66	1	57	10	-	4
	措置入院者	-	-	-	-	9	10	-	9	2	-	-
	その他	-	-	-	-	-	-	-	-	-	-	-
	総数	-	-	-	-	75	76	1	66	12	-	4
処遇改善の請求	任意入院者	-	-	-	-	-	-	-	-	-	-	-
	医療保護入院者	-	-	-	-	3	3	-	2	1	-	-
	措置入院者	-	-	-	-	-	-	-	-	-	-	-
	その他	-	-	-	-	-	-	-	-	-	-	-
	総数	-	-	-	-	3	3	-	2	1	-	-



【精神保健福祉】

第5表 精神障害者保健福祉手帳交付台帳登載数

(報告表第5) 平成27年度

	前年度末現在	年度中						年度末現在	れ有効期限切(再掲)	認定更新
		新規交付	転入	転出	返還	障害の等級の変更				
						増	減			
平成23年	7,978	1,580	31	17	266	786	786	9,306	5,059	5,828
平成24年	4,247	1,661	21	-	14	701	701	5,915	731	5,636
平成25年	5,184	1,880	39	-	-	949	949	7,103	638	6,938
平成26年	6,465	1,814	41	-	-	806	806	8,320	595	6,626
平成27年	7,725	1,809	38	-	-	894	894	9,572	767	7,931
1級	2,008	423	1	-	-	437	141	2,728	310	2,279
2級	4,551	918	17	-	-	351	507	5,330	337	4,542
3級	1,166	468	20	-	-	106	246	1,514	120	1,110

注)「前年度末現在」は、本年度中に遡及更新を行った場合を除き、前年度末までに有効期限が切れた精神障害者保健福祉手帳所持者の数は含まれない。

第6表 精神保健福祉センターにおける相談、デイ・ケア、訪問指導等の状況

(報告表第6) 平成27年度

	相談、デイ・ケア、訪問指導					(再掲)デイ・ケア			(再掲)訪問指導						
	実人員	(再掲)新規者の受付経路				実人員	延人員	ひきこもり(再掲)	実人員	延人員	(延人員の再掲)				
		保健所	市町村	医療機関	その他						ひきこもり	自殺関連	自殺者(再掲)の遺族	犯罪被害	災害
被指導人員	151	3	2	73	73	39	641	-	-	-	-	-	-	-	-

	実人員	延人員											(延人員の再掲)						
		老人精神保健	社会復帰	アルコール	薬物	ギャンブル	思春期	心の健康づくり	うつ・うつ状態	摂食障害	てんかん	その他	計	ひきこもり	発達障害	自殺関連	自殺者(再掲)の遺族	犯罪被害	災害
(再掲)相談																			
被指導人員	112	3	3	5	1	4	14	6	54	-	1	33	124	3	5	2	-	-	-
電話相談等																			
電話による相談		9	25	40	6	31	108	9	327	3	4	1,068	1,630	28	35	45	6	-	-
電子メールによる相談		-	-	3	-	1	-	-	7	-	-	10	21	-	1	1	-	-	-

	地域住民への講演、交流会	(再掲)薬物関連問題(アルコールを除く)	精神障害者(家族)に対する教室等	(再掲)薬物関連問題(アルコールを除く)	精神ボランティア育成
普及啓発					
開催回数	7	-	3	-	-
延人員	3,383	-	30	-	-

注1)「ひきこもり」とは、仕事や学校に行かず、かつ家族以外の人との交流をほとんどせずに、6か月以上続けて自宅にひきこもっている状態にある7歳から49歳までの者をいう。

注2)「自殺関連」とは、被相談者が相談内容について、自殺の危険、予告・通知、実行中、未遂、遺族等からの相談のいずれかに該当すると考えられるものをいう。

【精神保健福祉】

第7表 精神保健福祉センターにおける技術指導等の状況

(報告表第7)

平成27年度

	技術指導・援助(延件数)												教育研修		
	老人精神保健	社会復帰	アルコール	薬物	ギャンブル	思春期	心の健康づくり	ひきこもり	自殺関連	犯罪被害	災害	その他	総数	延件数	参加延人員
保健所	-	5	-	5	-	-	-	2	-	-	2	29	43	27	62
市町村	-	6	-	15	-	4	1	7	-	-	-	-	33	148	497
福祉事務所	-	-	-	-	-	-	-	1	-	-	-	-	1	-	-
医療施設	1	37	-	7	-	-	-	-	13	5	17	-	80	3	146
介護老人保健施設	-	-	-	-	-	-	-	-	-	-	-	-	-	1	65
障害者支援施設	-	13	-	3	-	-	-	6	-	-	-	52	74	16	22
社会福祉施設	-	4	-	-	-	-	-	1	-	-	-	-	5	8	13
その他	-	92	12	48	-	-	21	12	5	34	15	119	358	94	1,798
実施件数	1	78	9	10	-	3	22	1	3	39	23	71	260	297	-

	組織育成					総数
	患者会	家族会	断酒会	職親会	その他	
支援件数	-	-	-	-	-	-

注1)「ひきこもり」とは、仕事や学校に行かず、かつ家族以外の人との交流をほとんどせずに、6か月以上続けて自宅にひきこもっている状態にある7歳から49歳までの者をいう。

注2)「自殺関連」とは、被相談者が相談内容について、自殺の危険、予告・通知、実行中、未遂、遺族等からの相談のいずれかに該当すると考えられるものをいう。

第8表 精神保健福祉センターにおける職種別職員配置状況

(報告表第8)

平成27年度末現在

	実人員						総数
	医師	保健師	看護師	作業療法士	精神保健福祉士	その他	
平成23年	1	1	1	1	-	9	13
平成24年	1	2	2	1	-	10	16
平成25年	1	2	2	1	-	10	16
平成26年	1	2	2	1	-	10	16
平成27年	1	2	2	1	-	9	15
(再掲)精神保健福祉士	-	-	-	-	-	-	-
(再掲)精神保健福祉相談員	-	2	2	1	-	3	8

【栄養】

第9表 栄養士免許交付数

(報告表第9)

平成27年度

	栄養士免許交付数
平成23年	88
平成24年	79
平成25年	89
平成26年	73
平成27年	68

第10表 調理師免許交付数

(報告表第10)

平成27年度

	免許交付数					免許の取り消し			登録の消除
	指定養成施設卒業業者	講習課程修了者	都道府県知事試験合格者	附則第3項による講習認定	総数	法第6条第1号に該当する者	法第6条第2号に該当する者	総数	
平成23年	316	-	434	-	750	-	-	-	-
平成24年	271	-	297	-	568	-	-	-	-
平成25年	184	-	386	-	570	-	-	-	-
平成26年	391	-	310	-	701	-	-	-	-
平成27年	216	-	374	-	590	-	-	-	-

【栄養】

第11表 給食施設数・管理栄養士数・栄養士数・調理師数

(報告表第12)

平成27年度末現在

	総数			管理栄養士のみの施設		管理栄養士・栄養士の両方もある施設			栄養士のみの施設		管理栄養士・栄養士の両方もない施設数	調理師のいる施設		調理師のいない施設数	
	施設数	管理栄養士数	栄養士数	施設数	管理栄養士数	施設数	管理栄養士数	栄養士数	施設数	栄養士数		施設数	調理師数		
特定給食施設 総数	436	444	340	82	132	131	312	227	98	113	125	397	1,867	39	
I 指定施設	学校	-	-	-	-	-	-	-	-	-	-	-	-	-	
	病院	26	140	66	4	21	22	119	66	-	-	26	295	-	
	介護老人保健施設	-	-	-	-	-	-	-	-	-	-	-	-	-	
	老人福祉施設	-	-	-	-	-	-	-	-	-	-	-	-	-	
	児童福祉施設	-	-	-	-	-	-	-	-	-	-	-	-	-	
	社会福祉施設	-	-	-	-	-	-	-	-	-	-	-	-	-	
	事業所	-	-	-	-	-	-	-	-	-	-	-	-	-	
	寄宿舎	-	-	-	-	-	-	-	-	-	-	-	-	-	
	矯正施設	-	-	-	-	-	-	-	-	-	-	-	-	-	
	自衛隊 一般給食センター その他	1	1	-	1	1	-	-	-	-	-	-	1	6	-
総数	27	141	66	5	22	22	119	66	-	-	-	27	301	-	
II I施設を除く 1回300食以上 又は 1日750食以上	学校	79	45	65	28	30	13	15	19	38	46	-	73	555	6
	病院	9	29	15	1	2	8	27	15	-	-	-	7	41	2
	介護老人保健施設	-	-	-	-	-	-	-	-	-	-	-	-	-	-
	老人福祉施設	1	1	1	-	-	1	1	1	-	-	-	1	8	-
	児童福祉施設	-	-	-	-	-	-	-	-	-	-	-	-	-	-
	社会福祉施設	-	-	-	-	-	-	-	-	-	-	-	-	-	-
	事業所	-	-	-	-	-	-	-	-	-	-	-	-	-	-
	寄宿舎	-	-	-	-	-	-	-	-	-	-	-	-	-	-
	矯正施設	1	1	-	1	1	-	-	-	-	-	-	-	-	1
	自衛隊 一般給食センター その他	-	-	-	-	-	-	-	-	-	-	-	-	-	-
総数	92	79	83	30	33	24	46	37	38	46	-	83	622	9	
III I、IIを除く 1回100食以上 又は 1日250食以上	学校	24	14	12	13	13	1	1	1	9	11	1	16	49	8
	病院	40	102	63	8	26	32	76	63	-	-	-	40	216	-
	介護老人保健施設	27	36	25	6	7	20	29	24	1	1	-	26	99	1
	老人福祉施設	40	49	33	10	17	25	32	28	4	5	1	39	173	1
	児童福祉施設	160	7	40	5	5	2	2	2	36	38	117	140	332	20
	社会福祉施設	15	16	11	5	9	5	7	6	4	5	1	15	38	-
	事業所	3	-	1	-	-	-	-	-	1	1	2	3	6	-
	寄宿舎	1	-	1	-	-	-	-	-	1	1	-	1	4	-
	矯正施設	1	-	-	-	-	-	-	-	-	-	1	1	1	-
	自衛隊 一般給食センター その他	3	-	2	-	-	-	-	-	2	2	1	3	15	-
総数	317	224	191	47	77	85	147	124	60	67	125	287	944	30	
その他の給食施設	学校	21	2	5	2	2	-	-	-	5	5	14	2	3	19
	病院	19	24	18	5	7	13	17	17	1	1	-	16	48	3
	介護老人保健施設	6	7	5	2	3	4	4	5	-	-	-	6	20	-
	老人福祉施設	27	13	14	7	9	4	4	4	10	10	6	21	44	6
	児童福祉施設	280	12	42	11	11	1	1	1	38	41	230	215	388	65
	社会福祉施設	31	10	22	6	6	4	4	4	18	18	3	22	53	9
	事業所	3	-	-	-	-	-	-	-	-	-	3	2	2	1
	寄宿舎	6	-	1	-	-	-	-	-	1	1	5	1	2	5
	矯正施設	-	-	-	-	-	-	-	-	-	-	-	-	-	-
	自衛隊 一般給食センター その他	4	-	-	-	-	-	-	-	-	-	4	4	10	-
総数	417	68	107	33	38	26	30	31	73	76	285	290	571	127	

【栄養】

第12表 特定給食施設に対する指導・監督数

(報告表第13)

平成27年度末現在

	指定施設										指定施設以外の特定給食施設					
	指導・助言件数			立入 検査 件数	勧告件数		命令件数		罰則処分件数		指導・ 助言 件数	(再掲) 肥満及びやせに 関する栄養管理	立入 検査 件数	勧告 件数	命令 件数	罰則 処分 件数
	管理栄養士 配置	栄養管理	(再掲) 肥満及びやせに 関する栄養管理		管理栄養士 配置	栄養管理	管理栄養士 配置	栄養管理	管理栄養士 配置	栄養管理						
平成23年	-	10	.	13	-	-	-	-	-	-	101	.	60	-	-	-
平成24年	2	12	.	17	-	-	-	-	-	-	129	.	104	-	-	-
平成25年	-	15	.	21	-	-	-	-	-	-	162	.	86	-	-	-
平成26年	-	16	.	19	-	-	-	-	-	-	111	.	68	-	-	-
平成27年	9	19	-	16	-	-	-	-	-	-	357	40	74	-	-	-
学校	-	-	-	-	-	-	-	-	-	-	40	12	-	-	-	-
病院	8	19	-	16	-	-	-	-	-	-	36	-	34	-	-	-
介護老人保健施設	-	-	-	-	-	-	-	-	-	-	12	-	-	-	-	-
老人福祉施設	-	-	-	-	-	-	-	-	-	-	31	-	-	-	-	-
児童福祉施設	-	-	-	-	-	-	-	-	-	-	175	28	39	-	-	-
社会福祉施設	-	-	-	-	-	-	-	-	-	-	29	-	1	-	-	-
事業所	-	-	-	-	-	-	-	-	-	-	1	-	-	-	-	-
寄宿舎	-	-	-	-	-	-	-	-	-	-	-	-	-	-	-	-
矯正施設	-	-	-	-	-	-	-	-	-	-	1	-	-	-	-	-
自衛隊	1	-	-	-	-	-	-	-	-	-	3	-	-	-	-	-
一般給食センター	-	-	-	-	-	-	-	-	-	-	3	-	-	-	-	-
その他	-	-	-	-	-	-	-	-	-	-	26	-	-	-	-	-

【衛生検査】

第13表(1-2) 地方衛生研究所における衛生検査件数, 依頼経路・検査の種類別

(報告表第14)

平成27年度

		総数	依頼によるもの				依頼によらないもの	
			住民	保健所	保健所以外の行政機関	その他(医療機関、学校、事業所等)		
	平成23年	13,862	-	1,346	10,134	11	2,371	
	平成24年	14,249	-	997	11,620	5	1,627	
	平成25年	13,806	-	900	10,870	26	2,010	
	平成26年	14,885	-	940	10,685	6	3,254	
	平成27年	13,954	-	1,085	11,320	1	1,548	
結核	分離・同定・検出	-	-	-	-	-	-	
	核酸検査	57	-	5	-	-	52	
	化学療法剤に対する耐性検査	-	-	-	-	-	-	
性病	梅毒	-	-	-	-	-	-	
	その他	-	-	-	-	-	-	
ウイルス・リケッチア等検査	分離・同定・検出	ウイルス	119	-	119	-	-	
		リケッチア	-	-	-	-	-	
		クラミジア・マイコプラズマ	-	-	-	-	-	
	抗体検査	ウイルス	747	-	1	724	-	22
		リケッチア	4	-	4	-	-	-
		クラミジア・マイコプラズマ	-	-	-	-	-	-
病原微生物の動物試験		-	-	-	-	-	-	
原虫・寄生虫等	原虫	-	-	-	-	-	-	
	寄生虫	-	-	-	-	-	-	
	そ族・節足動物	3	-	-	-	1	2	
	真菌・その他	-	-	-	-	-	-	
食中毒	病原微生物検査	細菌	218	-	218	-	-	
		ウイルス	293	-	293	-	-	
		核酸検査	-	-	-	-	-	
	理化学的検査	-	-	-	-	-	-	
	動物を用いる検査	-	-	-	-	-	-	
	その他	-	-	-	-	-	-	
臨床検査	血液検査(血液一般検査)		-	-	-	-	-	
	血清等検査	エイズ(HIV)検査	10	-	10	-	-	
		HBs抗原、抗体検査	-	-	-	-	-	
		その他	-	-	-	-	-	
	生化学検査	先天性代謝異常検査	-	-	-	-	-	
		その他	-	-	-	-	-	
	尿検査	尿一般	-	-	-	-	-	
		神経芽細胞腫	-	-	-	-	-	
		その他	-	-	-	-	-	
	アレルギー検査(抗原検査・抗体検査)		-	-	-	-	-	
その他		-	-	-	-	-		
食品等検査	微生物学的検査		110	-	110	-	-	
	理化学的検査(残留農薬・食品添加物等)		-	-	-	-	-	
	動物を用いる検査		-	-	-	-	-	
	その他		-	-	-	-	-	
(上記以外)細菌検査	分離・同定・検出		55	-	46	-	9	
	核酸検査		154	-	128	-	26	
	抗体検査		75	-	66	-	9	
	化学療法剤に対する耐性検査		11	-	11	-	-	

【衛生検査】

第13表(2-2) 地方衛生研究所における衛生検査件数, 依頼経路・検査の種類別

(報告表第14)

平成27年度

		総数	依頼によるもの				依頼によらないもの	
			住民	保健所	保健所以外の行政機関	その他(医療機関、学校、事業所等)		
医薬品・家庭用品等検査	医薬品	-	-	-	-	-	-	
	医薬部外品	-	-	-	-	-	-	
	化粧品	-	-	-	-	-	-	
	医療機器	-	-	-	-	-	-	
	毒劇物	-	-	-	-	-	-	
	家庭用品	-	-	-	-	-	-	
	その他	-	-	-	-	-	-	
栄養関係検査		-	-	-	-	-	-	
水道等水質検査	水道原水	細菌学的検査	-	-	-	-	-	
		理化学的検査	-	-	-	-	-	
		生物学的検査	-	-	-	-	-	
	飲料水	細菌学的検査	-	-	-	-	-	
		理化学的検査	-	-	-	-	-	
	利用水等(プール水等を含む)	細菌学的検査	-	-	-	-	-	
理化学的検査		-	-	-	-	-		
廃棄物関係検査	一般廃棄物	細菌学的検査	-	-	-	-	-	
		理化学的検査	4	-	-	4	-	
		生物学的検査	-	-	-	-	-	
	産業廃棄物	細菌学的検査	-	-	-	-	-	
		理化学的検査	77	-	-	77	-	
		生物学的検査	-	-	-	-	-	
環境・公害関係検査	大気検査	SO <sub>2</sub> ・NO <sub>2</sub> ・OX等	3,029	-	-	2,663	-	366
		浮遊粒子状物質	2,663	-	-	2,297	-	366
		降下煤塵	366	-	-	366	-	-
		有害化学物質・重金属等	47	-	-	47	-	-
		酸性雨	523	-	-	157	-	366
		その他	8	-	-	8	-	-
	水質検査	公共用水域	734	-	16	437	-	281
		工場・事業場排水	49	-	49	-	-	-
		浄化槽放流水	-	-	-	-	-	-
		その他	20	-	-	20	-	-
	騒音・振動		3	-	-	3	-	-
	悪臭検査		24	-	-	24	-	-
	土壌・底質検査		55	-	-	6	-	49
	環境生物検査	藻類・プランクトン・魚介類	22	-	9	13	-	-
		その他	1	-	-	1	-	-
	一般室内環境		-	-	-	-	-	-
その他		-	-	-	-	-	-	
放射能	環境試料(雨水・空気・土壌等)	4,464	-	-	4,464	-	-	
	食品	9	-	-	9	-	-	
	その他	-	-	-	-	-	-	
温泉(鉱泉)泉質検査		-	-	-	-	-	-	
その他		-	-	-	-	-	-	

【衛生検査】

第14表 衛生検査機関における機器設備状況

(報告表第15)

平成27年度末現在

		DNAシーケ ンサー	PCR遺伝子 増幅装置	定量PCR装 置	プロテイン グ装置	パルスフィ ールド電気泳 動装置	電子顕微鏡	ICP-MS
保有台数	総数	2	9	6	1	1	-	-
	地方衛生研究所	2	5	2	1	1	-	-
	保健所	-	1	1	-	-	-	-
	その他の公的研究機関等	-	3	3	-	-	-	-

		LC-MS	ガスクロマト グラフ質量 分析装置	キャピラリー 電気泳動装 置	TOC全有機 炭素分析計	溶出試験機	赤外分光光 度計 (FTIR)
保有台数	総数	-	3	-	1	-	-
	地方衛生研究所	-	3	-	1	-	-
	保健所	-	-	-	-	-	-
	その他の公的研究機関等	-	-	-	-	-	-

第15表 地方衛生研究所における職種別職員配置状況

(報告表第16)

平成27年度末現在

	総数	医師	歯科医師	獣医師	薬剤師	保健師	看護師	診療放射線 技師	臨床検査 技師
実人員	39	-	-	3	3	1	-	-	-

	衛生検査 技師	管理栄養士	栄養士	保健医療関 係の資格を 有する職員 (左記以外)	主に研究及び検査を行う職員(左記以外)				その他
					化学系 技術職員	理工学系 技術職員	農学系 技術職員	その他の 技術職員	
実人員	-	-	-	-	12	-	11	6	3

【生活衛生】

第16表(2-1) 特定建築物における環境衛生の状況

(報告表第17)

平成27年度

		総数	興行場	百貨店	店舗	事務所	学校	旅館	その他
特定建築物施設数 (年度末現在)		446	8	2	84	145	16	139	52
管理技術者選任建築物数 (年度末現在)		446	8	2	84	145	16	139	52
立入検査等 回数	報告徴収	-	-	-	-	-	-	-	-
	立入検査	22	2	-	-	6	-	14	-
説明又は資料の要求		-	-	-	-	-	-	-	-
処分件数 (年度中)	改善命令	-	-	-	-	-	-	-	-
	使用停止 ・使用制限	-	-	-	-	-	-	-	-
改善の勧告		-	-	-	-	-	-	-	-

第16表(2-2) 特定建築物における環境衛生の状況

(報告表第17)

平成27年度

		総数		興行場		百貨店		店舗		事務所		学校		旅館		その他		
		調査件数	不適件数	調査件数	不適件数	調査件数	不適件数	調査件数	不適件数	調査件数	不適件数	調査件数	不適件数	調査件数	不適件数	調査件数	不適件数	
立入検査回数		22		2		-		-		6		-		14		-		
調査件数-不適件数		調査件数	不適件数	調査件数	不適件数	調査件数	不適件数	調査件数	不適件数	調査件数	不適件数	調査件数	不適件数	調査件数	不適件数	調査件数	不適件数	
空気環境・空気調和の調整	空気環境の測定実施((1)を除く)	10	-	2	-	-	-	-	-	6	-	-	-	2	-	-	-	
	ホルムアルデヒド量の測定実施(1)	-	-	-	-	-	-	-	-	-	-	-	-	-	-	-	-	
	浮遊粉じんの量	10	-	2	-	-	-	-	-	6	-	-	-	2	-	-	-	
	一酸化炭素の含有率	10	-	2	-	-	-	-	-	6	-	-	-	2	-	-	-	
	二酸化炭素の含有率	10	-	2	-	-	-	-	-	6	-	-	-	2	-	-	-	
	温度	10	-	2	-	-	-	-	-	6	-	-	-	2	-	-	-	
	相対湿度	10	-	2	-	-	-	-	-	6	-	-	-	2	-	-	-	
	気流	10	-	2	-	-	-	-	-	6	-	-	-	2	-	-	-	
	ホルムアルデヒド量	-	-	-	-	-	-	-	-	-	-	-	-	-	-	-	-	-
	冷却塔への供給水に必要な措置	-	-	-	-	-	-	-	-	-	-	-	-	-	-	-	-	-
	加湿装置への供給水に必要な措置	-	-	-	-	-	-	-	-	-	-	-	-	-	-	-	-	-
	冷却塔、冷却水の汚れ点検(1月以内ごと)	-	-	-	-	-	-	-	-	-	-	-	-	-	-	-	-	-
	冷却塔、冷却水の水管清掃(1年以内ごと)	-	-	-	-	-	-	-	-	-	-	-	-	-	-	-	-	-
	加湿装置の汚れ点検(1月以内ごと)	-	-	-	-	-	-	-	-	-	-	-	-	-	-	-	-	-
加湿装置の清掃(1年以内ごと)	-	-	-	-	-	-	-	-	-	-	-	-	-	-	-	-	-	
排水受けの汚れ、閉塞の状況点検	-	-	-	-	-	-	-	-	-	-	-	-	-	-	-	-	-	
飲料水の管理	遊離残留塩素の含有率の検査実施((4)を除く)(2)	10	-	2	-	-	-	-	-	6	-	-	-	2	-	-	-	
	遊離残留塩素の含有率((5)を除く)(3)	10	-	2	-	-	-	-	-	6	-	-	-	2	-	-	-	
	中央式給湯設備における給湯水の遊離残留塩素含有率の検査実施(4)	-	-	-	-	-	-	-	-	-	-	-	-	-	-	-	-	
	中央式給湯設備における給湯水の遊離残留塩素含有率(5)	-	-	-	-	-	-	-	-	-	-	-	-	-	-	-	-	
	水質検査実施((2)、(4)、(6)を除く)	10	-	2	-	-	-	-	-	6	-	-	-	2	-	-	-	
	水質基準((3)、(5)、(7)を除く)	10	-	2	-	-	-	-	-	6	-	-	-	2	-	-	-	
	中央式給湯設備における給湯水質検査実施((4)を除く)(6)	-	-	-	-	-	-	-	-	-	-	-	-	-	-	-	-	
	中央式給湯設備における給湯水質基準((5)を除く)(7)	-	-	-	-	-	-	-	-	-	-	-	-	-	-	-	-	
	貯水槽の清掃((8)を除く)	10	-	2	-	-	-	-	-	6	-	-	-	2	-	-	-	
貯湯槽の清掃(8)	-	-	-	-	-	-	-	-	-	-	-	-	-	-	-	-		
雑用水の管理	遊離残留塩素の含有率の検査実施	-	-	-	-	-	-	-	-	-	-	-	-	-	-	-	-	
	遊離残留塩素の含有率	-	-	-	-	-	-	-	-	-	-	-	-	-	-	-	-	
	雑用水の水槽点検	-	-	-	-	-	-	-	-	-	-	-	-	-	-	-	-	
	水質検査実施	-	-	-	-	-	-	-	-	-	-	-	-	-	-	-	-	
	pH値	-	-	-	-	-	-	-	-	-	-	-	-	-	-	-	-	
	臭気	-	-	-	-	-	-	-	-	-	-	-	-	-	-	-	-	
	外観	-	-	-	-	-	-	-	-	-	-	-	-	-	-	-	-	
	大腸菌 濁度	-	-	-	-	-	-	-	-	-	-	-	-	-	-	-	-	
その他	排水設備の清掃	-	-	-	-	-	-	-	-	-	-	-	-	-	-	-	-	
	大掃除	-	-	-	-	-	-	-	-	-	-	-	-	-	-	-	-	
	ねずみ等の防除	10	-	2	-	-	-	-	-	6	-	-	-	2	-	-	-	
	帳簿書類の備付け	10	-	2	-	-	-	-	-	6	-	-	-	2	-	-	-	



【生活衛生】

第17表 建築物環境衛生に係る登録営業所の状況

(報告表第18)

平成27年度

	(年度末現在)	(年度中)				立入検査等回数 (年度中)		設備		帳簿書類		その他の検査	
	登録 営業所数	登録件数	登録廃止 件数	登録取消 件数	登録有効 期間満了 件数	報告徴収	立入検査	調査 件数	不適 件数	調査 件数	不適 件数	調査 件数	不適 件数
平成23年	238	77	2	-	76	20	26	4	-	-	-	-	-
平成24年	239	52	1	-	50	11	11	-	-	-	-	-	-
平成25年	245	26	6	-	14	8	8	-	-	-	-	-	-
平成26年	243	18	2	-	18	4	4	-	-	-	-	-	-
平成27年	240	30	1	1	31	8	8	-	-	-	-	-	-
建築物清掃業	39	7	-	1	5	1	1	-	-	-	-	-	-
建築物空気環境測定業	10	2	1	-	2	1	1	-	-	-	-	-	-
建築物飲料水水質検査業	6	1	-	-	1	-	-	-	-	-	-	-	-
建築物飲料水貯水槽清掃業	93	9	-	-	13	1	1	-	-	-	-	-	-
建築物ねずみ・昆虫等防除業	44	6	-	-	6	1	1	-	-	-	-	-	-
建築物環境衛生総合管理業	32	2	-	-	2	1	1	-	-	-	-	-	-
建築物空調用ダクト清掃業	1	1	-	-	-	1	1	-	-	-	-	-	-
建築物排水管清掃業	15	2	-	-	2	2	2	-	-	-	-	-	-

第18表 墓地・火葬場・納骨堂数

(報告表第19)

平成27年度末現在

	墓地	火葬場	(再掲)恒常的に使用 している火葬場	納骨堂
平成23年	9,189	21	20	63
平成24年	10,024	24	23	67
平成25年	9,147	18	17	63
平成26年	9,836	23	23	75
平成27年	10,223	24	23	75
地方公共団体	38	19	18	18
民法法人	25	3	3	6
宗教法人	47	-	-	46
個人	10,099	-	-	-
その他	14	2	2	5

注:「恒常的に使用している火葬場」とは、過去1年以内に稼働実績のある火葬場をいう。

第19表 埋葬・火葬・改葬数

(報告表第20)

平成27年度

	総数			死体			死胎			改葬 (別掲)	無縁墳墓 の改葬(改葬の再掲)
	総数	埋葬	火葬	総数	埋葬	火葬	総数	埋葬	火葬		
平成23年	11,871	20	11,851	11,356	16	11,340	515	4	511	630	45
平成24年	12,053	25	12,028	11,609	7	11,602	444	18	426	1,182	9
平成25年	12,470	11	12,459	12,042	10	12,032	428	1	427	763	36
平成26年	12,132	6	12,126	11,652	5	11,647	480	1	479	2,274	316
平成27年	12,560	4	12,556	12,135	2	12,133	425	2	423	1,371	433

第20表 興行場数

(報告表第21)

平成27年度

	(年度末現在)			(年度中)				
	常設の興行場数			営業許可件数		営業廃止 件数	処分件数	
	映画館	スポーツ 施設	その他	常設の興 行場	仮設の興 行場		営業許可 取消	営業停止
平成23年	15	2	25	-	-	-	-	-
平成24年	13	2	28	3	1	2	-	-
平成25年	13	2	28	-	2	-	-	-
平成26年	13	2	29	1	3	-	-	-
平成27年	14	2	30	3	1	1	-	-

【生活衛生】

第21表 ホテル・旅館・簡易宿所・下宿の施設数

(報告表第22)

平成27年度

	(年度末現在)						(年度中)			
	ホテル営業		旅館営業		簡易宿所 営業 施設数	下宿営業 施設数	営業許可 件数	営業廃止 件数	処分件数	
	施設数	客室数	施設数	客室数					営業許可 取消	営業停止
平成23年	359	33,469	589	7,813	1,498	2	272	68	-	-
平成24年	360	31,025	584	7,598	1,796	2	375	81	-	-
平成25年	358	33,926	567	8,890	2,017	2	281	81	-	-
平成26年	363	32,611	562	7,456	2,225	2	262	54	-	-
平成26年	372	33,157	546	7,466	2,483	3	352	99	-	-

第22表 公衆浴場数

(報告表第23)

平成27年度

	公衆浴場(年度末現在)											年度中			
	総数	公営			私営							営業許可 件数	営業廃 止件数	処分件数	
		総数	一般公 衆浴場	その他	総数	一般公 衆浴場	個室付 浴場	ヘルス センター	サウナ 風呂	スポーツ 施設	その他			営業許可 取消	営業 停止
平成23年	264	11	1	10	253	2	76	19	81	31	44	22	14	-	-
平成24年	267	11	1	10	256	2	78	17	82	31	46	16	13	-	-
平成25年	277	10	1	9	267	2	86	15	77	28	59	31	28	-	-
平成26年	274	10	1	9	264	1	81	15	80	29	58	16	19	-	-
平成27年	271	11	1	10	260	1	82	16	79	30	52	18	21	-	-

第23表 理容所の施設数

(報告表第24)

平成27年度

	理容所			
	(年度末現在)		(年度中)	
	施設数	従業理 容師数	使用確 認件数	閉鎖命 令件数
平成23年	1,610	1,992	30	-
平成24年	1,605	1,986	44	-
平成25年	1,481	1,824	53	-
平成26年	1,483	1,823	31	-
平成27年	1,482	1,833	33	-

第24表 美容所の施設数

(報告表第25)

平成27年度

	美容所			
	(年度末現在)		(年度中)	
	施設数	従業美 容師数	使用確 認件数	閉鎖命 令件数
平成23年	3,128	4,414	123	-
平成24年	3,184	4,459	168	-
平成25年	3,157	4,654	162	-
平成26年	3,197	4,657	136	-
平成27年	3,220	4,745	148	-

第25表 クリーニング師免許・クリーニング所の状況

(報告表第26)

平成27年度

	クリーニング師		クリーニング所						無店舗取次店					
	(年度中)		(年度末現在)			(年度末現在)			処分件数(年度中)		(年度末現在)		処分件数(年度中)	
	免許 件数	免許取 消件数	施設数 (年度末 現在)	(再掲) 指定洗 たく物 を取り扱 う施設 数	(再掲) 取次所 数	従事ク リーニ グ師数 (年度末 現在)	使用確 認件数 (年度 中)	処置 命令	閉鎖・停 止命令	営業者 数(年度 末現在)	(再掲) 指定洗 たく物 を取り扱 う営業 者数	従事ク リーニ グ師数 (年度末 現在)	処置 命令	閉鎖・停 止命令
平成23年	16	-	1,173	17	975	288	40	-	-	12	-	-	-	-
平成24年	13	-	1,139	19	951	298	31	-	-	21	-	-	-	-
平成25年	7	-	1,141	10	941	255	25	-	-	22	-	-	-	-
平成26年	12	-	1,129	14	939	253	34	-	-	22	-	-	-	-
平成27年	11	-	1,144	15	962	248	21	-	-	22	-	-	-	-

【食品衛生】

第26表 許可を要する食品関係営業施設の状況

(報告表第27)

平成27年度

	(年度末現在)	(年度中)												
	営業施設数	営業許可施設数		廃業施設数	処分件数						告発件数		調査・監視指導施設数	
		継続	新規		営業許可取消命令	営業禁止命令	営業停止命令	改善命令	物品廃棄命令	その他	無許可営業	その他		
平成23年	43,665	2,237	5,412	4,858	-	-	8	-	-	-	-	-	-	9,513
平成24年	43,376	2,595	5,227	5,516	-	-	10	-	2	-	-	-	-	10,500
平成25年	43,562	3,084	5,490	5,898	-	-	4	-	-	1	-	-	-	10,991
平成26年	43,612	3,855	5,251	5,201	-	-	11	-	1	1	-	-	-	10,813
平成27年	45,791	2,520	5,837	4,271	-	1	5	-	1	-	-	-	-	12,322
飲食店営業	30,414	1,565	3,882	2,783	-	1	4	-	-	-	-	-	-	7,111
一般食堂・レストラン等	12,219	690	1,221	1,101	-	-	2	-	-	-	-	-	-	2,634
仕出し屋・弁当屋	996	52	104	87	-	-	-	-	-	-	-	-	-	226
旅館	510	28	33	20	-	-	-	-	-	-	-	-	-	103
その他	16,689	795	2,524	1,575	-	1	2	-	-	-	-	-	-	4,148
菓子(パンを含む。)製造業	3,308	207	504	401	-	-	-	-	1	-	-	-	-	1,051
乳処理業	14	5	1	1	-	-	-	-	-	-	-	-	-	44
特別牛乳さく取処理業	-	-	-	-	-	-	-	-	-	-	-	-	-	-
乳製品製造業	37	5	5	1	-	-	-	-	-	-	-	-	-	71
集乳業	-	-	-	-	-	-	-	-	-	-	-	-	-	-
魚介類販売業	1,854	101	173	88	-	-	-	-	-	-	-	-	-	475
魚介類せり売り営業	27	2	-	-	-	-	-	-	-	-	-	-	-	25
魚肉ねり製品製造業	73	4	7	6	-	-	-	-	-	-	-	-	-	76
食品の冷凍又は冷蔵業	140	14	17	8	-	-	-	-	-	-	-	-	-	103
かん詰又はびん詰食品製造業(上記及び下記以外)	54	4	5	1	-	-	-	-	-	-	-	-	-	46
喫茶店営業	3,072	198	630	546	-	-	-	-	-	-	-	-	-	804
(再掲)自動販売機	723	51	145	50	-	-	-	-	-	-	-	-	-	96
あん類製造業	1	-	-	-	-	-	-	-	-	-	-	-	-	-
アイスクリーム類製造業	522	29	72	58	-	-	-	-	-	-	-	-	-	165
乳類販売業	1,741	110	128	134	-	-	-	-	-	-	-	-	-	291
食肉処理業	66	5	4	6	-	-	-	-	-	-	-	-	-	79
食肉販売業	1,878	93	156	89	-	-	-	-	-	-	-	-	-	490
食肉製品製造業	53	5	6	-	-	-	-	-	-	-	-	-	-	120
乳酸菌飲料製造業	12	2	1	1	-	-	-	-	-	-	-	-	-	30
食用油脂製造業	14	2	2	-	-	-	-	-	-	-	-	-	-	6
マーガリン又はショートニング製造業	-	-	-	-	-	-	-	-	-	-	-	-	-	-
みそ製造業	117	10	4	9	-	-	-	-	-	-	-	-	-	64
醤油製造業	11	-	1	-	-	-	-	-	-	-	-	-	-	3
ソース類製造業	183	7	30	7	-	-	-	-	-	-	-	-	-	100
酒類製造業	71	5	4	1	-	-	-	-	-	-	-	-	-	47
豆腐製造業	180	13	6	7	-	-	-	-	-	-	-	-	-	113
納豆製造業	2	-	-	2	-	-	-	-	-	-	-	-	-	4
めん類製造業	127	11	13	7	-	-	-	-	-	-	-	-	-	111
そうざい製造業	1,470	89	160	89	-	-	1	-	-	-	-	-	-	540
添加物(法第11条第1項の規定により規格が定められたものに限る。)製造業	13	2	1	-	-	-	-	-	-	-	-	-	-	17
食品の放射線照射業	-	-	-	-	-	-	-	-	-	-	-	-	-	-
清涼飲料水製造業	266	24	22	20	-	-	-	-	-	-	-	-	-	280
氷雪製造業	67	8	3	4	-	-	-	-	-	-	-	-	-	48
氷雪販売業	4	-	-	2	-	-	-	-	-	-	-	-	-	8

【食品衛生】

第27表 許可を要しない食品関係営業施設の状況

(報告表第28)

平成27年度

	(年度末現在) 営業 施設数	(年度中)					
		処分件数				告発件数	監視指導 施設数
		営業禁止 命令	営業停止 命令	物品廃棄 命令	その他		
平成23年	17,666	-	-	-	-	-	504
平成24年	16,805	-	-	-	-	-	638
平成25年	15,877	-	-	-	-	-	681
平成26年	14,556	-	-	-	-	-	614
平成27年	14,518	-	1	-	-	-	927
給食施設	2,077	-	1	-	-	-	410
学校	169	-	-	-	-	-	107
病院・診療所	258	-	-	-	-	-	65
事業所	264	-	-	-	-	-	99
その他	1,386	-	1	-	-	-	139
乳さく取業	31	-	-	-	-	-	-
食品製造業	2,052	-	-	-	-	-	305
野菜果物販売業	1,095	-	-	-	-	-	-
そうざい販売業	881	-	-	-	-	-	1
菓子(パンを含む。)販売業	1,351	-	-	-	-	-	25
食品販売業(上記以外)	6,498	-	-	-	-	-	170
添加物(法第11条第1項の規定により規格が定められたものを除く。)の製造業	5	-	-	-	-	-	16
添加物の販売業	250	-	-	-	-	-	-
冰雪採取業	-	-	-	-	-	-	-
器具・容器包装、おもちゃの製造業又は販売業	278	-	-	-	-	-	-

第28表 食品衛生管理者数

(報告表第29)

平成27年度末現在

	総数	医師・ 歯科 医師	薬剤師	獣医師	大学・旧制大学又は旧制専門学校 で下記の課程を修めて卒業した者				登録養成 施設を修 了した者	登録講習 会を修了 した者
					医学・歯 学・薬学・ 獣医学	畜産学	水産学	農芸化学		
平成23年	61	1	7	4	1	13	4	15	2	14
平成24年	63	1	4	3	3	17	6	14	2	13
平成25年	67	1	5	3	2	18	5	15	4	14
平成26年	69	1	4	3	3	19	6	14	2	17
平成27年	58	1	2	1	1	14	4	11	2	22
全粉乳(その容量が1,400g以下であるかんに収められるものに限る)、加糖粉乳又は調製粉乳の製造業又は加工業	-	-	-	-	-	-	-	-	-	-
食肉製品(ハム・ソーセージ・ベーコンその他これらに類するものをいう)の製造業又は加工業	39	-	1	1	1	13	2	7	1	13
魚肉ハム又は魚肉ソーセージの製造業又は加工業	6	1	-	-	-	1	1	-	-	3
食品の放射線照射業	-	-	-	-	-	-	-	-	-	-
食用油脂(脱色又は脱臭の過程を経て製造されるものに限る)の製造業又は加工業	2	-	1	-	-	-	-	1	-	-
マーガリン又はショートニングの製造業又は加工業	-	-	-	-	-	-	-	-	-	-
添加物(法第11条第1項の規定により規格が定められたものに限る。)の製造業又は加工業	11	-	-	-	-	-	1	3	1	6

第29表 製菓衛生師免許交付数

(報告表第30)

平成27年度

	平成22年	平成23年	平成24年	平成25年	平成26年	平成27年
本年度中免許交付者数	42	65	40	51	73	74
本年度末現在免許交付者数	732	797	837	888	961	1,033

第30表 食品等の収去試験状況

(報告表第31)

平成27年度

	収去したもの(実数)	試験した場所					試験の内容										不良検体数	不良理由(延数)							暫定的規制値の定められているものの試験した収去検体数(実数)			
		管下の機関で試験したもの			他に試験を依頼したもの		微生物学的検査			理化学的検査								動物を用いる試験	その他	大腸菌群	異物	添加物使用基準	法定外添加物	残留農薬基準		残留動物用医薬品	その他	
		保健所	地方衛生研究所	その他	登録検査機関	その他	細菌	ウイルス	その他	残留農薬	食品添加物	残留動物用医薬品	アレルギー物質	遺伝子組換え食品	その他	その他												その他
平成23年	1,130	902	174	70	-	-	997	-	-	42	86	35	-	14	3	-	-	20	7	-	-	-	3	-	10	-		
平成24年	1,679	732	238	697	-	20	844	-	1	68	87	675	-	-	35	-	42	80	53	-	6	-	-	-	28	23		
平成25年	1,611	795	181	586	29	20	919	-	-	28	84	602	-	-	42	-	-	15	15	-	-	-	-	-	1	-		
平成26年	1,567	851	174	497	33	20	980	4	-	21	84	503	-	-	49	-	-	13	7	3	1	-	-	-	2	10		
平成27年	1,585	887	170	445	86	20	1,026	-	-	31	93	445	-	-	49	5	-	17	14	-	-	-	-	-	3	17		
魚介類	58	32	12	14	-	-	32	-	-	6	-	8	-	-	15	5	-	-	-	-	-	-	-	-	-	3		
冷凍食品	無加熱摂取冷凍食品	3	3	-	-	-	-	3	-	-	-	-	-	-	-	-	-	-	-	-	-	-	-	-	-	-		
	凍結直前に加熱された加熱後摂取冷凍食品	8	8	-	-	-	8	-	-	-	-	-	-	-	-	-	-	-	-	-	-	-	-	-	-	-		
	凍結直前未加熱の加熱後摂取冷凍食品	7	7	-	-	-	7	-	-	-	-	-	-	-	-	-	-	1	-	-	-	-	-	-	1	-		
	生食用冷凍鮮魚介類	-	-	-	-	-	-	-	-	-	-	-	-	-	-	-	-	-	-	-	-	-	-	-	-	-		
魚介類加工品(かん詰・びん詰を除く)	35	34	1	7	-	-	35	-	-	-	34	-	-	-	-	-	2	2	-	-	-	-	-	-	-	-		
肉卵類及びその加工品(かん詰・びん詰を除く)	536	33	50	420	12	20	64	-	-	24	33	431	-	-	12	-	-	-	-	-	-	-	-	-	-	3		
乳製品	3	2	1	-	-	-	2	-	-	-	-	-	-	-	1	-	-	-	-	-	-	-	-	-	-	-		
乳類加工品(アイスクリーム類を除きマーガリンを含む)	-	-	-	-	-	-	-	-	-	-	-	-	-	-	-	-	-	-	-	-	-	-	-	-	-	-		
アイスクリーム類・氷菓	45	45	-	-	-	-	45	-	-	-	-	-	-	-	-	-	8	8	-	-	-	-	-	-	-	-		
穀類及びその加工品(かん詰・びん詰を除く)	58	28	1	-	29	-	57	-	-	-	-	-	-	-	1	-	-	-	-	-	-	-	-	-	-	-		
野菜類・果物及びその加工品(かん詰・びん詰を除く)	161	75	100	-	10	-	124	-	-	-	10	3	-	-	13	-	-	2	-	-	-	-	-	-	2	7		
菓子類	68	68	-	-	-	-	62	-	-	-	6	-	-	-	-	-	4	4	-	-	-	-	-	-	-	-		
清涼飲料水	65	60	2	-	-	-	60	-	-	-	10	-	-	-	4	-	-	-	-	-	-	-	-	-	-	3		
酒精飲料	-	-	-	-	-	-	-	-	-	-	-	-	-	-	-	-	-	-	-	-	-	-	-	-	-	-		
氷雪	10	10	-	-	-	-	10	-	-	-	-	-	-	-	-	-	-	-	-	-	-	-	-	-	-	-		
水	5	5	-	-	-	-	5	-	-	-	-	-	-	-	-	-	-	-	-	-	-	-	-	-	-	-		
かん詰・びん詰食品	-	-	-	-	-	-	-	-	-	-	-	-	-	-	-	-	-	-	-	-	-	-	-	-	-	-		
その他の食品	523	477	3	4	35	-	512	-	-	1	-	3	-	-	3	-	-	-	-	-	-	-	-	-	-	1		
添加物及びその製剤	-	-	-	-	-	-	-	-	-	-	-	-	-	-	-	-	-	-	-	-	-	-	-	-	-	-		
器具及び容器包装	-	-	-	-	-	-	-	-	-	-	-	-	-	-	-	-	-	-	-	-	-	-	-	-	-	-		
おもちゃ	-	-	-	-	-	-	-	-	-	-	-	-	-	-	-	-	-	-	-	-	-	-	-	-	-	-		

【食品衛生】

第31表 環境衛生及び食品衛生関係職員数

(報告表第34)

平成27年度末現在

(第1表)	総数	環境衛生監視員	水道法第39条職員	食品衛生監視員	と畜検査員	食鳥検査員	狂犬病予防員	家庭用品衛生監視員
平成23年	154	57	11	39	9	6	3	29
平成24年	404	74	26	104	60	59	17	64
平成25年	357	54	20	104	65	60	19	35
平成26年	322	36	12	92	72	57	19	34
平成27年	403	72	26	106	57	60	17	65
専従者	29	10	-	7	1	・	11	-
兼務者	374	62	26	99	56	60	6	65
主にその業務に従事している者 (兼務者の再掲)	・	・	・	36	14	13	-	-

注) 第2表は3年ごとの報告である。

平成26年度末現在

(第2表)	総数	医師	歯科医師	薬剤師	獣医師	栄養士	大学・高等専門学校等で所定の課程を修めて卒業した者				養成施設で所定の課程を修了した者の	その他	
							農学	畜産学	水産学	その他			
専従者	環境衛生監視員	2	-	-	1	-	-	-	-	1	-	-	
	水道法第39条職員	-	-	-	-	-	-	-	-	-	-	-	
	食品衛生監視員	13	-	-	1	4	-	7	1	-	-	-	
	と畜検査員	15	-	-	-	15	-	-	-	-	-	-	
	狂犬病予防員	13	-	-	-	13	-	-	-	-	-	-	
	家庭用品衛生監視員	-	-	-	-	-	-	-	-	-	-	-	
総数	43	-	-	2	32	-	7	1	-	1	-	-	
兼務者	環境衛生監視員	34	2	-	4	7	-	8	1	-	12	-	-
	水道法第39条職員	12	-	-	-	-	-	-	-	-	-	-	12
	食品衛生監視員	79	2	-	4	59	-	10	1	-	3	-	-
	と畜検査員	57	-	-	-	57	-	-	-	-	-	-	-
	食鳥検査員	57	-	-	-	57	-	-	-	-	-	-	-
	狂犬病予防員	6	-	-	-	6	-	-	-	-	-	-	-
家庭用品衛生監視員	34	2	-	4	9	-	11	-	-	8	-	-	
総数	279	6	-	12	195	-	29	2	-	23	-	12	
兼務者総数の再掲	食品衛生監視員のうち主に食品衛生監視業務に従事しているもの	26	-	-	-	16	-	8	-	-	2	-	-
	と畜検査員のうち主にと畜検査業務に従事している者	38	-	-	-	38	-	-	-	-	-	-	-
	食鳥検査員のうち主に食鳥検査業務に従事している者	23	-	-	-	23	-	-	-	-	-	-	-
	狂犬病予防員のうち主に狂犬病予防業務に従事している者	2	-	-	-	2	-	-	-	-	-	-	-
	家庭用品衛生監視員のうち主に家庭用品衛生監視業務に従事している者	-	-	-	-	-	-	-	-	-	-	-	-

【乳肉衛生】

第32表 乳の収去試験状況

(報告表第32)

平成27年度

	収去したものの (実数)	乳及び乳製品の成分規格の定める事項に関する検査									
		試験した場所					試験の内容				
		管下の機関で試験したもの			他に試験を依頼したもの		微生物学的検査	理化学的検査			その他
		保健所	地方衛生研究所	その他	登録検査機関	その他		残留農薬	残留動物用医薬品	その他	
生乳	-	-	-	-	-	-	-	-	-	-	-
牛乳	29	11	7	8	-	3	11	-	13	11	-
低脂肪牛乳	-	-	-	-	-	-	-	-	-	-	-
加工乳(乳脂肪分3%以上)	1	1	-	-	-	-	1	-	-	1	-
加工乳(乳脂肪分3%未満)	-	-	-	-	-	-	-	-	-	-	-
その他の乳	-	-	-	-	-	-	-	-	-	-	-

	不適検体数	乳及び乳製品の成分規格の定める事項に関する検査							
		不適理由(延数)							
		無脂乳固形分	乳脂肪	比重	酸度	細菌数	大腸菌群	残留農薬基準	残留動物用医薬品
生乳	-	・	・	-	-	-	・	-	-
牛乳	-	-	-	-	-	-	-	-	-
低脂肪牛乳	-	-	-	-	-	-	-	-	-
加工乳(乳脂肪分3%以上)	-	-	・	・	-	-	-	-	-
加工乳(乳脂肪分3%未満)	-	-	・	・	-	-	-	-	-
その他の乳	-	-	-	-	-	-	-	-	-

	乳及び乳製品の成分規格の定めのない事項に関する検査					
	試験した場所					検査件数
	管下の機関で試験したもの			他に試験を依頼したもの		
	保健所	研究所 地方衛生	その他	登録検査機関	その他	
生乳	-	-	-	-	-	-
牛乳	-	-	-	-	-	-
低脂肪牛乳	-	-	-	-	-	-
加工乳(乳脂肪分3%以上)	-	-	-	-	-	-
加工乳(乳脂肪分3%未満)	-	-	-	-	-	-
その他の乳	-	-	-	-	-	-

第33表 乳処理量状況

(報告表第33)

平成27年度

	無殺菌乳	殺菌乳			総数 (キロリットル)
		63℃～ 65℃ (低温長時間殺菌法)	75℃以上 (高温短時間殺菌法)	瞬間	
特別牛乳	-	-	・	・	-
牛乳	・	1,049	1,428	17,533	20,010
低脂肪牛乳	・	-	-	-	-
加工乳(乳脂肪分3%以上)	・	-	18	4,327	4,345
加工乳(乳脂肪分3%未満)	・	-	-	1,522	1,522
その他の乳	・	-	6	278	284

【医療】

第34表 医療法第25条の規定に基づく立入検査等状況

(報告表第35)

平成27年度

	立入検査延 件数	処分件数						告発件数	新規開設に 伴う使用許 可件数	構造設備の 変更に伴う 使用許可件 数
		増員又は 業務の 停止命令	改善命令	使用制限又 は禁止	管理者変更	許可の取消	閉鎖命令			
平成23年	229	-	-	-	-	-	-	-	3	95
平成24年	229	-	-	-	-	-	-	-	6	76
平成25年	208	-	-	-	-	-	-	-	33	67
平成26年	247	-	3	-	-	-	-	-	4	51
平成27年	217	-	-	-	-	-	-	-	20	46
病院	116	-	-	-	-	-	-	-	2	37
一般診療所	83	-	-	-	-	-	-	-	16	9
歯科診療所	18	-	-	-	-	-	-	-	2	-
助産所	-	-	-	-	-	-	-	-	-	-

第35表 医療法人に対する指導・監督数

(報告表第36)

平成27年度

	指導・監督の状況							
	報告徴収	立入検査	改善命令	業務停止 (一部)	業務停止 (全部)	役員解任 勧告	設立認可取消	
							第65条に よるもの	第66条に よるもの
平成23年	-	-	-	-	-	-	-	-
平成24年	-	-	-	-	-	-	-	-
平成25年	1	1	-	-	-	-	-	-
平成26年	-	-	2	-	-	-	-	-
平成27年	-	-	-	-	-	-	-	-

第36表 准看護師免許交付数

(報告表第42)

平成27年度

	総数	男	女
平成23年	85	33	52
平成24年	91	27	64
平成25年	95	21	74
平成26年	8	2	6
平成27年	2	-	2

第37表 助産所数

(報告表第48)

平成27年度末現在

	助産所数	(再掲) 分娩を取り扱う助産所数
平成24年	20	2
平成25年	18	2
平成26年	15	1
平成27年	15	1

【薬事】

第38表 薬局数・無薬局村数・登録販売者数

(報告表第49)

平成27年度末現在

	薬局数			無薬局 町村	登録 販売者 数
	総数	開設者が自 ら管理して いる薬局	開設者が自 ら管理して いない薬局		
平成23年	552	146	406	12	1,058
平成24年	555	124	431	12	1,232
平成25年	561	119	442	12	1,318
平成26年	567	107	460	12	1,382
平成27年	589	103	486	11	1,526



【薬事】

第39表 医薬品等営業許可・届出施設数及び薬事監視状況

(報告表第50)

平成27年度

		許可・届出施設数 (年度未現在)	立入検査施行施設数 (年度中)	違反発見施設数 (年度中)	郵便等販売届出施設数 (年度未現在)	違反発見件数(年度中)											違反発見件数(年度中)					処分件数(年度中)												
						無許可無届業	無承認品	不良品	不正表示品	虚偽・誇大広告等	毒劇薬の譲渡等	毒劇薬の貯蔵陳列	処方せん医薬品の譲渡記録等	制限品目の販売	構造設備の不備	販売体制等の不備	郵便等販売に係る違反	医薬品販売業者の管理者に係る違反	製造販売後安全管理の不備	品質管理の不備	指定薬物の製造	指定薬物の輸入	指定薬物の販売・授与等	指定薬物の広告	その他	許可取消・業務停止	改善命令等	検査命令等	廃棄等	その他				
						告発件数(年度中)	告発件数(年度中)	告発件数(年度中)	告発件数(年度中)	告発件数(年度中)	告発件数(年度中)	告発件数(年度中)	告発件数(年度中)	告発件数(年度中)	告発件数(年度中)	告発件数(年度中)	告発件数(年度中)	告発件数(年度中)	告発件数(年度中)	告発件数(年度中)	告発件数(年度中)	告発件数(年度中)	告発件数(年度中)	告発件数(年度中)	告発件数(年度中)	告発件数(年度中)	告発件数(年度中)	告発件数(年度中)	告発件数(年度中)	告発件数(年度中)	告発件数(年度中)			
	平成23年	4,691	590	9	12	-	-	-	-	-	-	-	-	-	-	3	-	5	-	-	-	-	-	-	-	5	-	-	-	-	-	8	-	
	平成24年	4,733	624	50	14	2	-	-	1	2	2	7	1	1	7	12	1	16	-	-	-	-	1	-	15	-	-	-	-	-	1	-		
	平成25年	5,260	685	73	14	4	1	-	3	6	13	4	1	-	3	12	-	12	-	-	-	-	-	-	25	-	-	-	-	-	2	-		
	平成26年	5,316	704	41	47	3	1	-	1	-	-	3	-	2	3	5	2	6	-	-	-	-	-	-	17	-	3	-	-	-	-	-		
	平成27年	6,618	673	63	30	7	6	-	-	1	-	3	-	4	-	29	-	12	-	-	-	-	-	-	17	-	-	-	-	-	36	-		
医薬品	薬局	589	164	20	13	・	-	-	-	-	-	3	-	-	13	-	1	・	・	・	・	・	・	・	4	-	-	-	-	-	15	-		
	専業製造業(大臣許可分)	1	-	-	・	-	-	-	-	-	-	-	-	-	-	・	・	・	・	・	・	・	・	・	・	-	-	-	-	-	-	-	-	
	専業製造業(知事許可分)	1	-	-	・	-	-	-	-	-	-	-	-	-	-	・	・	・	・	・	・	・	・	・	・	-	-	-	-	-	-	-	-	
	薬局医薬品製造業	56	3	-	・	-	-	-	-	-	-	-	-	-	-	・	・	・	・	・	・	・	・	・	・	-	-	-	-	-	-	-	-	
	製造販売業(第1種)	-	-	-	・	-	-	-	-	-	-	-	-	-	-	・	・	・	・	・	・	・	・	・	・	-	-	-	-	-	-	-	-	
	製造販売業(第2種)	1	-	-	・	-	-	-	-	-	-	-	-	-	-	・	・	・	・	・	・	・	・	・	・	-	-	-	-	-	-	-	-	
	製造販売業(薬局)	56	2	-	・	-	-	-	-	-	-	-	-	-	-	・	・	・	・	・	・	・	・	・	・	-	-	-	-	-	-	-	-	
	店舗販売業	275	85	32	17	6	6	-	-	-	-	-	-	-	-	16	-	9	・	・	・	・	・	・	・	9	-	-	-	-	-	16	-	
	卸売販売業	103	28	5	・	・	-	-	-	-	-	-	-	-	-	・	・	2	・	・	・	・	・	・	・	3	-	-	-	-	-	3	-	
	薬種商販売業	-	-	-	-	・	-	-	-	-	-	-	-	-	-	-	-	-	・	・	・	・	・	・	・	-	-	-	-	-	-	-	-	-
特例販売業	61	8	4	・	・	-	-	-	-	-	-	-	4	-	・	・	・	・	・	・	・	・	・	・	-	-	-	-	-	-	-	-	-	
配置(販売業)	53	-	-	・	・	-	-	-	-	-	-	-	-	-	・	・	-	・	・	・	・	・	・	・	-	-	-	-	-	-	-	-	-	
配置(従事者)	164	-	-	・	・	-	-	-	-	-	-	-	-	-	・	・	・	・	・	・	・	・	・	・	-	-	-	-	-	-	-	-	-	
業務上取り扱う施設	・	5	-	・	・	-	-	-	-	-	-	-	-	-	・	・	-	・	・	・	・	・	・	・	-	-	-	-	-	-	-	-	-	
医薬部外品	製造業	3	-	-	・	-	・	・	-	-	・	・	・	・	-	・	・	・	・	・	・	・	・	・	-	-	-	-	-	-	-	-	-	
	製造販売業	5	-	-	・	-	・	・	-	-	・	・	・	・	・	・	・	・	・	・	・	・	・	・	-	-	-	-	-	-	-	-	-	-
	販売業	・	-	-	・	・	-	-	-	-	・	・	・	・	・	・	・	・	・	・	・	・	・	・	-	-	-	-	-	-	-	-	-	-
	業務上取り扱う施設	・	-	-	・	・	-	-	-	-	・	・	・	・	・	・	・	・	・	・	・	・	・	・	・	-	-	-	-	-	-	-	-	-
化粧品	製造業	62	17	-	・	-	・	・	-	-	・	・	・	・	-	・	・	・	・	・	・	・	・	・	-	-	-	-	-	-	-	-	-	
	製造販売業	70	16	-	・	-	・	・	-	-	・	・	・	・	・	・	・	・	・	・	・	・	・	・	-	-	-	-	-	-	-	-	-	-
	販売業	・	-	-	・	・	-	-	-	-	・	・	・	・	・	・	・	・	・	・	・	・	・	・	-	-	-	-	-	-	-	-	-	-
	業務上取り扱う施設	・	-	-	・	・	-	-	-	-	・	・	・	・	・	・	・	・	・	・	・	・	・	・	-	-	-	-	-	-	-	-	-	-
医療機器	製造業	4	-	-	・	-	・	・	-	-	・	・	・	・	-	・	・	・	・	・	・	・	・	・	-	-	-	-	-	-	-	-	-	
	修理業(大臣許可分)	-	-	-	・	-	・	・	-	-	・	・	・	・	-	・	・	・	・	・	・	・	・	・	-	-	-	-	-	-	-	-	-	-
	修理業(知事許可分)	71	23	-	・	-	・	・	-	-	・	・	・	・	-	・	・	・	・	・	・	・	・	・	-	-	-	-	-	-	-	-	-	-
	製造販売業(第1種)	2	-	-	・	-	・	・	-	-	・	・	・	・	-	・	・	・	・	・	・	・	・	・	-	-	-	-	-	-	-	-	-	-
	製造販売業(第2種)	1	-	-	・	-	・	・	-	-	・	・	・	・	-	・	・	・	・	・	・	・	・	・	-	-	-	-	-	-	-	-	-	-
	製造販売業(第3種)	1	-	-	・	-	・	・	-	-	・	・	・	・	-	・	・	・	・	・	・	・	・	・	-	-	-	-	-	-	-	-	-	-
	販売業(高度管理医療機器等)	610	106	1	・	-	-	-	-	-	・	・	・	・	-	・	・	・	・	・	・	・	・	・	1	-	-	-	-	-	-	1	-	
	販売業(管理医療機器)	3,268	186	1	・	1	-	-	-	1	・	・	・	・	-	・	・	・	・	・	・	・	・	・	-	-	-	-	-	-	-	1	-	
	販売業(一般医療機器)	・	-	-	・	・	-	-	-	-	・	・	・	・	-	・	・	・	・	・	・	・	・	・	-	-	-	-	-	-	-	-	-	
賃貸業(高度管理医療機器)	1,041	9	-	・	-	-	-	-	-	・	・	・	・	-	・	・	・	・	・	・	・	・	・	-	-	-	-	-	-	-	-	-	-	
賃貸業(管理医療機器)	113	12	-	・	-	-	-	-	-	・	・	・	・	-	・	・	・	・	・	・	・	・	・	-	-	-	-	-	-	-	-	-	-	
賃貸業(一般医療機器)	・	-	-	・	・	-	-	-	-	・	・	・	・	-	・	・	・	・	・	・	・	・	・	-	-	-	-	-	-	-	-	-	-	
業務上取り扱う施設	・	5	-	・	・	-	-	-	-	・	・	・	・	-	・	・	・	・	・	・	・	・	・	-	-	-	-	-	-	-	-	-	-	
体外診断用医薬品	製造業	-	-	-	・	-	・	・	-	-	・	・	・	・	-	・	・	・	・	・	・	・	・	・	-	-	-	-	-	-	-	-	-	
	製造販売業	-	-	-	・	-	・	・	-	-	・	・	・	・	-	・	・	・	・	・	・	・	・	・	-	-	-	-	-	-	-	-	-	-
	業務上取り扱う施設	・	-	-	・	・	-	-	-	-	・	・	・	・	-	・	・	・	・	・	・	・	・	・	-	-	-	-	-	-	-	-	-	-
	再製生薬等	・	-	-	・	・	-	-	-	-	・	・	・	・	-	・	・	・	・	・	・	・	・	・	-	-	-	-	-	-	-	-	-	-
再製生薬等	製造業	-	-	-	・	-	・	・	-	-	・	・	・	・	-	・	・	・	・	・	・	・	・	・	-	-	-	-	-	-	-	-	-	
	製造販売業	-	-	-	・	-	・	・	-	-	・	・	・	・	-	・	・	・	・	・	・	・	・	・	-	-	-	-	-	-	-	-	-	-
	販売業	7	4	-	・	-	・	・	-	-	・	・	・	・	-	・	・	・	・	・	・	・	・	・	-	-	-	-	-	-	-	-	-	
業務上取り扱う施設	・	-	-	・	・	-	-	-	-	・	・	・	・	-	・	・	・	・	・	・	・	・	・	-	-	-	-	-	-	-	-	-	-	
指定薬物を取り扱う施設	・	-	-	・	・	-	-	-	-	・	・	・	・	-	・	・	・	・	・	・	・	・	・	-	-	-	-	-	-	-	-	-	-	

第40表 毒物劇物営業登録・許可・届出施設数及び毒物劇物監視状況

(報告表第51)

平成27年度

	登録・届出・許可施設数 (年度末・現在)	立入検査施行施設数 (年度中)	違反発見施設数 (年度中)	違反発見件数(年度中)					の 毒物 劇物 又は 政令 で 定め る 毒物 劇物 含有 物の 収去	試験 の結果 毒物 劇物 又は 政令 で 定め る 毒物 含有 物 であ った もの	無 登録 ・ 無 届 ・ 無 許可 施設 発見 件数	処分件数(年度中)							告 発 件 数	
				登録 違反	取扱 違反	表示 違反	譲渡 手続 違反	その他				登録 ・ 許可 取消	業 務 停 止	設 備 改 善 命 令	その他					
															登録 違反	取扱 違反	表示 違反	譲渡 手続 違反		その他
平成23年	409	127	13	1	4	-	2	11	-	-	-	-	-	-	-	-	-	-	10	-
平成24年	396	132	13	1	3	2	1	12	-	-	-	-	-	1	-	-	-	-	2	-
平成25年	407	140	17	-	7	4	2	12	-	-	-	-	-	-	1	-	-	-	1	-
平成26年	390	123	26	-	11	10	8	6	-	-	-	-	-	-	-	-	-	-	-	-
平成27年	393	110	16	-	6	3	8	9	-	-	-	-	-	-	-	-	-	-	-	-
製造業(大臣登録分)	1	-	-	-	-	-	-	-	-	-	-	・	・	・	-	-	-	-	-	-
製造業(知事登録分)	8	-	-	-	-	-	-	-	-	-	-	-	-	-	-	-	-	-	-	-
輸入業(大臣登録分)	1	-	-	-	-	-	-	-	-	-	-	・	・	・	-	-	-	-	-	-
輸入業(知事登録分)	-	-	-	-	-	-	-	-	-	-	-	-	-	-	-	-	-	-	-	-
一般販売業	283	27	2	-	-	-	1	1	-	-	-	-	-	-	-	-	-	-	-	-
農業用品目販売業	87	82	14	-	6	3	7	8	-	-	・	-	-	-	-	-	-	-	-	-
特定品目販売業	12	1	-	-	-	-	-	-	-	-	・	-	-	-	-	-	-	-	-	-
電気めっき事業	-	-	-	-	-	-	-	-	-	-	-	・	・	-	-	-	-	-	-	-
金属熱処理事業	-	-	-	-	-	-	-	-	-	-	-	・	・	-	-	-	-	-	-	-
毒物劇物運送事業	1	-	-	-	-	-	-	-	-	-	-	・	・	-	-	-	-	-	-	-
しろあり防除事業	-	-	-	-	-	-	-	-	-	-	-	・	・	-	-	-	-	-	-	-
法第22条第5項の者	・	-	-	-	-	-	-	-	-	-	・	・	・	-	-	-	-	-	-	-
(別掲) 特定毒物研究者	13	-	-	-	-	-	-	-	-	-	-	-	-	-	-	-	-	-	-	-

注)「特定毒物研究者」は人員数であり、「総数」には含まれていない。

【母体保護】

第41表 不妊手術件数、事由、性・年齢階級別

(報告表第52)

平成27年度

		総数	20   24 歳	25   29 歳	30   34 歳	35   39 歳	40   44 歳	45   49 歳	50 歳 以上	不 詳
平成23年		45	1	8	14	18	4	-	-	-
平成24年		104	-	9	23	39	23	9	-	1
平成25年		140	2	15	33	45	37	8	-	-
平成26年		135	3	12	47	57	15	1	-	-
平成27年		142	-	19	43	54	25	1	-	-
母体の生命危険		56	-	7	18	21	9	1	-	-
母体の健康低下		86	-	12	25	33	16	-	-	-
男	母体の生命危険	-	-	-	-	-	-	-	-	-
	母体の健康低下	-	-	-	-	-	-	-	-	-
	計	-	-	-	-	-	-	-	-	-
女	母体の生命危険	56	-	7	18	21	9	1	-	-
	母体の健康低下	86	-	12	25	33	16	-	-	-
	計	142	-	19	43	54	25	1	-	-

第42表 人工妊娠中絶件数、事由、妊娠週数・年齢階級別

(報告表第53)

平成27年度

		総数	13 歳 未 満	13 歳	14 歳	15 歳	16 歳	17 歳	18 歳	19 歳	20   24 歳	25   29 歳	30   34 歳	35   39 歳	40   44 歳	45   49 歳	50 歳 以上	不 詳
平成23年		2,594	6			18	46	66	64	100	535	565	534	440	201	19	-	-
平成24年		2,581	14			13	58	46	65	107	529	557	544	434	198	16	-	-
平成25年		2,556	-	1	6	17	47	58	79	96	502	523	539	459	211	17	1	-
平成26年		2,552	1	2	7	30	56	56	70	83	557	505	534	434	199	17	-	1
平成27年		2,465	1	-	12	23	53	61	51	82	521	470	497	456	224	13	1	-
母体の健康		2,461	1	-	12	22	53	61	51	82	520	469	497	455	224	13	1	-
暴行脅迫		4	-	-	-	1	-	-	-	-	1	1	-	1	-	-	-	-
満7週 以前	母体の健康	1,101	-	-	1	7	15	15	16	28	226	205	241	229	110	7	1	-
	暴行脅迫	2	-	-	-	1	-	-	-	-	1	-	-	-	-	-	-	-
	計	1,103	-	-	1	8	15	15	16	28	227	205	241	229	110	7	1	-
満8週   満11週	母体の健康	1,177	1	-	9	12	28	36	29	41	259	232	224	202	98	6	-	-
	暴行脅迫	1	-	-	-	-	-	-	-	-	-	1	-	-	-	-	-	-
	計	1,178	1	-	9	12	28	36	29	41	259	233	224	202	98	6	-	-
満12週   満15週	母体の健康	96	-	-	1	1	6	6	5	6	18	15	17	11	10	-	-	-
	暴行脅迫	-	-	-	-	-	-	-	-	-	-	-	-	-	-	-	-	-
	計	96	-	-	1	1	6	6	5	6	18	15	17	11	10	-	-	-
満16週   満19週	母体の健康	54	-	-	1	1	4	4	1	2	12	10	9	6	4	-	-	-
	暴行脅迫	1	-	-	-	-	-	-	-	-	-	-	-	1	-	-	-	-
	計	55	-	-	1	1	4	4	1	2	12	10	9	7	4	-	-	-
満20週   満21週	母体の健康	32	-	-	-	1	-	-	-	5	5	6	6	7	2	-	-	-
	暴行脅迫	-	-	-	-	-	-	-	-	-	-	-	-	-	-	-	-	-
	計	32	-	-	-	1	-	-	-	5	5	6	6	7	2	-	-	-
週数不詳	母体の健康	1	-	-	-	-	-	-	-	-	-	1	-	-	-	-	-	-
	暴行脅迫	-	-	-	-	-	-	-	-	-	-	-	-	-	-	-	-	-
	計	1	-	-	-	-	-	-	-	-	-	1	-	-	-	-	-	-

注) 平成24年までは14歳未満。平成25年から13歳未満、13歳、14歳が追加された。

【特定医療(指定難病)・特定疾患】

第43表(1-5) 特定医療費(指定難病)受給者証所持者数、対象疾患、年齢階級別

(報告表第54)

平成27年度末現在

	総数	0-9歳	10-19歳	20-29歳	30-39歳	40-49歳	50-59歳	60-69歳	70-74歳	75歳以上
総数	9,812	31	162	585	870	1,384	1,674	2,111	803	2,192
1 球脊髄性筋萎縮症	2	-	-	-	-	-	1	1	-	-
2 筋萎縮性側索硬化症	100	-	-	-	1	3	13	39	11	33
3 脊髄性筋萎縮症	52	2	2	-	2	5	12	22	4	3
4 原発性側索硬化症	-	-	-	-	-	-	-	-	-	-
5 進行性核上性麻痺	169	-	-	-	-	-	3	28	15	123
6 パーキンソン病	1,210	-	-	-	-	8	62	227	176	737
7 大脳皮質基底核変性症	88	-	-	-	-	2	1	19	14	52
8 ハンチントン病	13	-	-	-	1	2	4	2	1	3
9 神経有棘赤血球症	-	-	-	-	-	-	-	-	-	-
10 シャルコー・マリー・トゥース病	7	-	-	-	1	2	2	2	-	-
11 重症筋無力症	271	1	-	6	17	27	42	69	22	87
12 先天性筋無力症候群	-	-	-	-	-	-	-	-	-	-
13 多発性硬化症/視神経脊髄炎	98	-	4	14	19	21	21	17	1	1
14 慢性炎症性脱髄性多発神経炎/多巣性運動ニューロパチー	44	-	1	3	2	8	9	11	5	5
15 封入体筋炎	5	-	-	-	-	-	1	3	-	1
16 クロウ・深瀬症候群	1	-	-	-	-	-	-	1	-	-
17 多系統萎縮症	104	-	-	-	-	2	20	42	9	31
18 脊髄小脳変性症(多系統萎縮症を除く。)	137	-	4	6	12	11	33	38	14	19
19 ライソゾーム病	19	1	-	6	4	2	2	1	3	-
20 副腎白質ジストロフィー	6	-	-	-	2	2	-	1	1	-
21 ミトコンドリア病	28	2	2	4	1	6	7	4	2	-
22 もやもや病	126	7	10	13	21	32	23	11	2	7
23 プリオン病	14	-	-	-	-	-	-	4	3	7
24 亜急性硬化性全脳炎	11	-	2	8	1	-	-	-	-	-
25 進行性多巣性白質脳症	-	-	-	-	-	-	-	-	-	-
26 HTLV-1 関連脊髄症	55	-	-	-	1	2	8	16	11	17
27 特発性基底核石灰化症	-	-	-	-	-	-	-	-	-	-
28 全身性アミロイドーシス	19	-	-	-	-	3	4	2	4	6
29 ウルリッヒ病	1	-	-	-	1	-	-	-	-	-
30 遠位型ミオパチー	4	-	-	-	-	-	2	-	1	1
31 ベスレムミオパチー	-	-	-	-	-	-	-	-	-	-
32 自己食空胞性ミオパチー	1	-	-	-	1	-	-	-	-	-
33 シュワルツ・ヤンベル症候群	1	-	-	-	-	-	1	-	-	-
34 神経線維腫症	27	1	1	6	2	3	5	7	1	1
35 天疱瘡	75	1	-	1	7	9	16	24	4	13
36 表皮水疱症	1	-	1	-	-	-	-	-	-	-
37 膿疱性乾癬(汎発型)	29	1	-	2	3	5	6	7	2	3
38 ステイヴンス・ジョンソン症候群	2	-	-	-	1	1	-	-	-	-
39 中毒性表皮壊死症	-	-	-	-	-	-	-	-	-	-
40 高安静脈炎	76	-	1	7	11	11	6	20	5	15
41 巨細胞性動脈炎	2	-	-	-	-	-	-	1	-	1
42 結節性多発動脈炎	33	-	-	-	-	3	7	6	8	9
43 顕微鏡的多発血管炎	95	-	1	4	1	2	8	22	14	43
44 多発血管炎性肉芽腫症	24	-	-	-	1	2	5	6	4	6
45 好酸球性多発血管炎性肉芽腫症	11	-	-	1	1	-	1	4	3	1
46 悪性関節リウマチ	55	-	-	-	2	2	12	26	6	7
47 バージャー病	60	-	2	3	6	10	18	14	4	3
48 原発性抗リン脂質抗体症候群	3	-	-	1	-	-	2	-	-	-
49 全身性エリテマトーデス	1,125	-	33	121	199	289	229	160	37	57
50 皮膚筋炎/多発性筋炎	228	2	7	8	11	34	49	70	16	31
51 全身性強皮症	226	-	1	6	14	14	44	83	27	37
52 混合性結合組織病	149	-	-	8	13	38	41	29	9	11
53 シェーグレン症候群	85	-	1	6	9	13	16	25	5	10
54 成人スチル病	27	-	-	4	5	1	5	7	2	3
55 再発性多発軟骨炎	6	-	-	-	1	2	-	2	1	-
56 ベーチェット病	117	-	1	11	16	30	32	16	2	9
57 特発性拡張型心筋症	397	1	-	3	23	73	77	92	42	86
58 肥大型心筋症	20	-	-	-	4	-	1	12	2	1
59 拘束型心筋症	-	-	-	-	-	-	-	-	-	-
60 再生不良性貧血	87	-	5	5	8	7	12	20	8	22

【特定医療(指定難病)・特定疾患】

第43表(2-5) 特定医療費(指定難病)受給者証所持者数、対象疾患、年齢階級別

(報告表第54)

平成27年度末現在

	総数	0-9歳	10-19歳	20-29歳	30-39歳	40-49歳	50-59歳	60-69歳	70-74歳	75歳以上
61 自己免疫性溶血性貧血	6	-	-	1	-	-	1	-	2	2
62 発作性夜間ヘモグロビン尿症	4	-	-	-	1	1	1	1	-	-
63 特発性血小板減少性紫斑病	188	5	5	12	22	22	23	38	18	43
64 血栓性血小板減少性紫斑病	-	-	-	-	-	-	-	-	-	-
65 原発性免疫不全症候群	22	-	-	7	3	6	3	2	-	1
66 Ig A 腎症	120	-	2	13	23	26	24	25	2	5
67 多発性嚢胞腎	31	-	-	-	2	8	15	6	-	-
68 黄色靱帯骨化症	70	-	-	-	-	4	13	20	6	27
69 後縦靱帯骨化症	357	-	-	1	3	17	73	136	41	86
70 広範脊柱管狭窄症	84	-	-	-	1	4	7	22	15	35
71 特発性大腿骨頭壊死症	150	-	2	10	34	34	29	28	4	9
72 下垂体性ADH 分泌異常症	20	-	1	2	4	8	2	2	1	-
73 下垂体性TSH 分泌亢進症	-	-	-	-	-	-	-	-	-	-
74 下垂体性PRL 分泌亢進症	12	-	1	4	4	2	-	1	-	-
75 クッシング病	7	-	-	1	1	3	1	-	-	1
76 下垂体性ゴナドトロピン分泌亢進症	2	-	-	1	-	1	-	-	-	-
77 下垂体性成長ホルモン分泌亢進症	28	-	-	-	3	7	6	7	3	2
78 下垂体前葉機能低下症	93	-	4	22	14	19	19	10	2	3
79 家族性高コレステロール血症(ホモ接合体)	2	-	-	-	1	1	-	-	-	-
80 甲状腺ホルモン不応症	-	-	-	-	-	-	-	-	-	-
81 先天性副腎皮質酵素欠損症	2	-	-	2	-	-	-	-	-	-
82 先天性副腎低形成症	-	-	-	-	-	-	-	-	-	-
83 アジソン病	3	-	-	-	1	1	-	1	-	-
84 サルコイドーシス	142	-	-	-	9	16	36	42	12	27
85 特発性間質性肺炎	96	-	1	-	-	2	6	23	20	44
86 肺動脈性肺高血圧症	50	-	2	5	5	7	9	10	4	8
87 肺静脈閉塞症/肺毛細血管腫症	-	-	-	-	-	-	-	-	-	-
88 慢性血栓塞栓性肺高血圧症	16	-	-	-	-	4	4	4	1	3
89 リンパ脈管筋腫症	7	-	-	-	2	2	3	-	-	-
90 網膜色素変性症	478	-	5	6	12	50	78	132	56	139
91 バッド・キアリ症候群	9	-	1	-	1	1	1	1	1	3
92 特発性門脈圧亢進症	2	-	-	1	-	-	1	-	-	-
93 原発性胆汁性肝硬変	389	-	-	1	6	41	95	116	41	89
94 原発性硬化性胆管炎	6	-	-	1	1	1	2	-	-	1
95 自己免疫性肝炎	40	-	1	2	3	6	7	10	4	7
96 クローン病	429	-	21	93	80	117	73	32	7	6
97 潰瘍性大腸炎	1,185	-	23	101	174	254	252	202	58	121
98 好酸球性消化管疾患	11	1	3	1	1	2	2	-	-	1
99 慢性特発性偽性腸閉塞症	1	-	-	-	-	1	-	-	-	-
100 巨大膀胱短小結腸腸管蠕動不全症	-	-	-	-	-	-	-	-	-	-
101 腸管神経節細胞減少症	-	-	-	-	-	-	-	-	-	-
102 ルピンシュタイン・テイビ症候群	-	-	-	-	-	-	-	-	-	-
103 CFC 症候群	-	-	-	-	-	-	-	-	-	-
104 コステロ症候群	-	-	-	-	-	-	-	-	-	-
105 チャージ症候群	-	-	-	-	-	-	-	-	-	-
106 クリオペリン関連周期性熱症候群	-	-	-	-	-	-	-	-	-	-
107 全身型若年性特発性関節炎	-	-	-	-	-	-	-	-	-	-
108 TNF 受容体関連周期性症候群	-	-	-	-	-	-	-	-	-	-
109 非典型溶血性尿毒症症候群	-	-	-	-	-	-	-	-	-	-
110 ブラウ症候群	-	-	-	-	-	-	-	-	-	-
111 先天性ミオパチー	-	-	-	-	-	-	-	-	-	-
112 マリネスコ・シェーグレン症候群	-	-	-	-	-	-	-	-	-	-
113 筋ジストロフィー	36	3	1	4	7	7	8	5	-	1
114 非筋ジストロフィー性ミオトニー症候群	-	-	-	-	-	-	-	-	-	-
115 遺伝性周期性四肢麻痺	5	-	-	1	2	-	1	-	-	1
116 アトピー性脊髄炎	-	-	-	-	-	-	-	-	-	-
117 脊髄空洞症	2	-	-	-	1	-	-	-	-	1
118 脊髄髄膜瘤	-	-	-	-	-	-	-	-	-	-
119 アイザックス症候群	-	-	-	-	-	-	-	-	-	-
120 遺伝性ジストニア	-	-	-	-	-	-	-	-	-	-

【特定医療(指定難病)・特定疾患】

第43表(3-5) 特定医療費(指定難病)受給者証所持者、数対象疾患、年齢階級別

(報告表第54)

平成27年度末現在

	総数	0-9歳	10-19歳	20-29歳	30-39歳	40-49歳	50-59歳	60-69歳	70-74歳	75歳以上
121 神経フェリチン症	-	-	-	-	-	-	-	-	-	-
122 脳表ヘモジデリン沈着症	-	-	-	-	-	-	-	-	-	-
123 禿頭と変形性脊椎症を伴う常染色体劣性白質脳症	-	-	-	-	-	-	-	-	-	-
124 皮質下梗塞と白質脳症を伴う常染色体優性脳動脈硬化症	-	-	-	-	-	-	-	-	-	-
125 神経軸索スフェロイド形成を伴う遺伝性びまん性白質脳症	-	-	-	-	-	-	-	-	-	-
126 ベリー症候群	-	-	-	-	-	-	-	-	-	-
127 前頭側頭葉変性症	4	-	-	-	-	-	1	2	-	1
128 ビッカースタッフ脳幹脳炎	-	-	-	-	-	-	-	-	-	-
129 痙攣重積型(二相性)急性脳症	2	2	-	-	-	-	-	-	-	-
130 先天性無痛無汗症	-	-	-	-	-	-	-	-	-	-
131 アレキサンダー病	1	-	-	-	-	-	1	-	-	-
132 先天性核上性球麻痺	-	-	-	-	-	-	-	-	-	-
133 メビウス症候群	-	-	-	-	-	-	-	-	-	-
134 中隔視神経形成異常症/ドモルシア症候群	-	-	-	-	-	-	-	-	-	-
135 アイカルディ症候群	-	-	-	-	-	-	-	-	-	-
136 片側巨脳症	-	-	-	-	-	-	-	-	-	-
137 限局性皮質異形成	-	-	-	-	-	-	-	-	-	-
138 神経細胞移動異常症	-	-	-	-	-	-	-	-	-	-
139 先天性大脳白質形成不全症	-	-	-	-	-	-	-	-	-	-
140 ドラベ症候群	-	-	-	-	-	-	-	-	-	-
141 海馬硬化を伴う内側側頭葉てんかん	-	-	-	-	-	-	-	-	-	-
142 ミオクロニー欠伸てんかん	-	-	-	-	-	-	-	-	-	-
143 ミオクロニー脱力発作を伴うてんかん	-	-	-	-	-	-	-	-	-	-
144 レノックス・ガストー症候群	-	-	-	-	-	-	-	-	-	-
145 ウエスト症候群	-	-	-	-	-	-	-	-	-	-
146 大田原症候群	1	1	-	-	-	-	-	-	-	-
147 早期ミオクロニー脳症	-	-	-	-	-	-	-	-	-	-
148 遊走性焦点発作を伴う乳児てんかん	-	-	-	-	-	-	-	-	-	-
149 片側痙攣・片麻痺・てんかん症候群	-	-	-	-	-	-	-	-	-	-
150 環状20番染色体症候群	-	-	-	-	-	-	-	-	-	-
151 ラスマッセン脳炎	-	-	-	-	-	-	-	-	-	-
152 P C D H 19 関連症候群	-	-	-	-	-	-	-	-	-	-
153 難治頻回部分発作重積型急性脳炎	-	-	-	-	-	-	-	-	-	-
154 徐波睡眠期持続性棘徐波を示すてんかん性脳症	-	-	-	-	-	-	-	-	-	-
155 ランドウ・クレフナー症候群	-	-	-	-	-	-	-	-	-	-
156 レット症候群	-	-	-	-	-	-	-	-	-	-
157 スタージ・ウェーバー症候群	1	-	-	1	-	-	-	-	-	-
158 結節性硬化症	-	-	-	-	-	-	-	-	-	-
159 色素性乾皮症	4	-	-	1	-	-	-	2	-	1
160 先天性魚鱗癬	-	-	-	-	-	-	-	-	-	-
161 家族性良性慢性天疱瘡	-	-	-	-	-	-	-	-	-	-
162 類天疱瘡(後天性表皮水疱症を含む。)	18	-	-	-	-	4	2	3	1	8
163 特発性後天性全身性無汗症	2	-	-	-	2	-	-	-	-	-
164 眼皮膚白皮症	-	-	-	-	-	-	-	-	-	-
165 肥厚性皮膚骨膜炎	-	-	-	-	-	-	-	-	-	-
166 弾性線維性仮性黄色腫	-	-	-	-	-	-	-	-	-	-
167 マルフアン症候群	1	-	-	-	-	1	-	-	-	-
168 エーラス・ダンロス症候群	1	-	-	-	1	-	-	-	-	-
169 メンケス病	-	-	-	-	-	-	-	-	-	-
170 オクシピタル・ホーン症候群	-	-	-	-	-	-	-	-	-	-
171 ウィルソン病	3	-	-	1	2	-	-	-	-	-
172 低ホスファターゼ症	-	-	-	-	-	-	-	-	-	-
173 V A T E R 症候群	-	-	-	-	-	-	-	-	-	-
174 那須・ハコラ病	-	-	-	-	-	-	-	-	-	-
175 ウィーバー症候群	-	-	-	-	-	-	-	-	-	-
176 コフィン・ローリー症候群	-	-	-	-	-	-	-	-	-	-
177 有馬症候群	-	-	-	-	-	-	-	-	-	-
178 モワット・ウィルソン症候群	-	-	-	-	-	-	-	-	-	-
179 ウィリアムズ症候群	-	-	-	-	-	-	-	-	-	-
180 A T R - X 症候群	-	-	-	-	-	-	-	-	-	-

【特定医療(指定難病)・特定疾患】

第43表(4-5) 特定医療費(指定難病)受給者証所持者数、対象疾患、年齢階級別

(報告表第54)

平成27年度末現在

	総数	0-9歳	10-19歳	20-29歳	30-39歳	40-49歳	50-59歳	60-69歳	70-74歳	75歳以上
181	クルーゾン症候群	-	-	-	-	-	-	-	-	-
182	アペール症候群	-	-	-	-	-	-	-	-	-
183	ファイファー症候群	-	-	-	-	-	-	-	-	-
184	アントレー・ピクスラー症候群	-	-	-	-	-	-	-	-	-
185	コフィン・シリス症候群	-	-	-	-	-	-	-	-	-
186	ロスモンド・トムソン症候群	-	-	-	-	-	-	-	-	-
187	歌舞伎症候群	-	-	-	-	-	-	-	-	-
188	多脾症候群	1	-	1	-	-	-	-	-	-
189	無脾症候群	-	-	-	-	-	-	-	-	-
190	鯉耳腎症候群	-	-	-	-	-	-	-	-	-
191	ウェルナー症候群	-	-	-	-	-	-	-	-	-
192	コケイン症候群	-	-	-	-	-	-	-	-	-
193	ブラダー・ウィリ症候群	1	-	1	-	-	-	-	-	-
194	ソトス症候群	-	-	-	-	-	-	-	-	-
195	ヌーナン症候群	-	-	-	-	-	-	-	-	-
196	ヤング・シンブロン症候群	-	-	-	-	-	-	-	-	-
197	1 p 36 欠失症候群	-	-	-	-	-	-	-	-	-
198	4 p 欠失症候群	-	-	-	-	-	-	-	-	-
199	5 p 欠失症候群	-	-	-	-	-	-	-	-	-
200	第14 番染色体父親性ダイソミー症候群	-	-	-	-	-	-	-	-	-
201	アンジェルマン症候群	-	-	-	-	-	-	-	-	-
202	スミス・マギニス症候群	-	-	-	-	-	-	-	-	-
203	22 q 11.2 欠失症候群	-	-	-	-	-	-	-	-	-
204	エマズエル症候群	-	-	-	-	-	-	-	-	-
205	脆弱X 症候群関連疾患	-	-	-	-	-	-	-	-	-
206	脆弱X 症候群	-	-	-	-	-	-	-	-	-
207	総動脈幹遺残症	1	-	1	-	-	-	-	-	-
208	修正大血管転位症	3	-	1	2	-	-	-	-	-
209	完全大血管転位症	1	-	1	-	-	-	-	-	-
210	単心室症	5	-	2	3	-	-	-	-	-
211	左心低形成症候群	-	-	-	-	-	-	-	-	-
212	三尖弁閉鎖症	-	-	-	-	-	-	-	-	-
213	心室中隔欠損を伴わない肺動脈閉鎖症	1	-	1	-	-	-	-	-	-
214	心室中隔欠損を伴う肺動脈閉鎖症	-	-	-	-	-	-	-	-	-
215	ファロー四徴症	7	-	2	2	3	-	-	-	-
216	両大血管右室起始症	2	-	1	1	-	-	-	-	-
217	エプスタイン病	2	-	-	2	-	-	-	-	-
218	アルポート症候群	2	-	1	-	-	1	-	-	-
219	ギャロウェイ・モート症候群	-	-	-	-	-	-	-	-	-
220	急速進行性糸球体腎炎	-	-	-	-	-	-	-	-	-
221	抗糸球体基底膜腎炎	3	-	-	-	1	-	1	-	1
222	一次性ネフローゼ症候群	35	-	2	7	7	3	4	6	1
223	一次性膜性増殖性糸球体腎炎	1	-	-	1	-	-	-	-	-
224	紫斑病性腎炎	-	-	-	-	-	-	-	-	-
225	先天性腎性尿崩症	-	-	-	-	-	-	-	-	-
226	間質性膀胱炎(ハンナ型)	-	-	-	-	-	-	-	-	-
227	オスラー病	-	-	-	-	-	-	-	-	-
228	閉塞性細気管支炎	-	-	-	-	-	-	-	-	-
229	肺胞蛋白症(自己免疫性又は先天性)	3	-	-	1	-	1	1	-	-
230	肺胞低換気症候群	-	-	-	-	-	-	-	-	-
231	α 1 - アンチトリプシン欠乏症	-	-	-	-	-	-	-	-	-
232	カーニー複合	-	-	-	-	-	-	-	-	-
233	ウォルフラム症候群	-	-	-	-	-	-	-	-	-
234	ペルオキシソーム病(副腎白質ジストロフィーを除く)	-	-	-	-	-	-	-	-	-
235	副甲状腺機能低下症	-	-	-	-	-	-	-	-	-
236	偽性副甲状腺機能低下症	3	-	-	1	1	-	1	-	-
237	副腎皮質刺激ホルモン不応症	-	-	-	-	-	-	-	-	-
238	ビタミンD 抵抗性くる病/骨軟化症	-	-	-	-	-	-	-	-	-
239	ビタミンD 依存性くる病/骨軟化症	-	-	-	-	-	-	-	-	-
240	フェニルケトン尿症	2	-	-	2	-	-	-	-	-

【特定医療(指定難病)・特定疾患】

第43表(5-5) 特定医療費(指定難病)受給者証所持者数、対象疾患、年齢階級別

(報告表第54)

平成27年度末現在

	総数	0-9歳	10-19歳	20-29歳	30-39歳	40-49歳	50-59歳	60-69歳	70-74歳	75歳以上
241 高チロシン血症1型	-	-	-	-	-	-	-	-	-	-
242 高チロシン血症2型	-	-	-	-	-	-	-	-	-	-
243 高チロシン血症3型	-	-	-	-	-	-	-	-	-	-
244 メーブルシロップ尿症	-	-	-	-	-	-	-	-	-	-
245 プロピオン酸血症	-	-	-	-	-	-	-	-	-	-
246 ヌチルマロン酸血症	-	-	-	-	-	-	-	-	-	-
247 イソ吉草酸血症	-	-	-	-	-	-	-	-	-	-
248 グルコーストランスポーター1欠損症	-	-	-	-	-	-	-	-	-	-
249 グルタル酸血症1型	-	-	-	-	-	-	-	-	-	-
250 グルタル酸血症2型	-	-	-	-	-	-	-	-	-	-
251 尿素サイクル異常症	-	-	-	-	-	-	-	-	-	-
252 リジン尿性蛋白不耐症	-	-	-	-	-	-	-	-	-	-
253 先天性葉酸吸収不全	-	-	-	-	-	-	-	-	-	-
254 ボルフィリン症	-	-	-	-	-	-	-	-	-	-
255 複合カルボキシラーゼ欠損症	-	-	-	-	-	-	-	-	-	-
256 筋型糖尿病	-	-	-	-	-	-	-	-	-	-
257 肝型糖尿病	-	-	-	-	-	-	-	-	-	-
258 ガラクトース-1-リン酸ウリジルトランスフェラーゼ欠損症	-	-	-	-	-	-	-	-	-	-
259 レシチンコレステロールアシルトランスフェラーゼ欠損症	-	-	-	-	-	-	-	-	-	-
260 システロール血症	-	-	-	-	-	-	-	-	-	-
261 タンジール病	-	-	-	-	-	-	-	-	-	-
262 原発性高カイロミクロン血症	-	-	-	-	-	-	-	-	-	-
263 脳髄黄色腫症	2	-	-	-	-	1	1	-	-	-
264 無βリポタンパク血症	-	-	-	-	-	-	-	-	-	-
265 脂肪萎縮症	-	-	-	-	-	-	-	-	-	-
266 家族性地中海熱	-	-	-	-	-	-	-	-	-	-
267 高IgD症候群	-	-	-	-	-	-	-	-	-	-
268 中條・西村症候群	-	-	-	-	-	-	-	-	-	-
269 化膿性無菌性関節炎・壞疽性膿皮症・アクネ症候群	-	-	-	-	-	-	-	-	-	-
270 慢性再発性多発性骨髄炎	-	-	-	-	-	-	-	-	-	-
271 強直性脊椎炎	11	-	1	2	4	2	-	1	1	-
272 進行性骨化性線維異形成症	-	-	-	-	-	-	-	-	-	-
273 肋骨異常を伴う先天性側弯症	-	-	-	-	-	-	-	-	-	-
274 骨形成不全症	-	-	-	-	-	-	-	-	-	-
275 タナトフォリック骨異形成症	-	-	-	-	-	-	-	-	-	-
276 軟骨無形成症	-	-	-	-	-	-	-	-	-	-
277 リンパ管腫症/ゴーム病	-	-	-	-	-	-	-	-	-	-
278 巨大リンパ管奇形(顔部顔面病変)	-	-	-	-	-	-	-	-	-	-
279 巨大静脈奇形(頸部口腔咽頭びまん性病変)	-	-	-	-	-	-	-	-	-	-
280 巨大動静脈奇形(顔部顔面又は四肢病変)	-	-	-	-	-	-	-	-	-	-
281 クリッペル・トレンネー・ウェーバー症候群	1	-	1	-	-	-	-	-	-	-
282 先天性赤血球形成異常性貧血	-	-	-	-	-	-	-	-	-	-
283 後天性赤芽球病	6	-	-	-	-	-	-	-	1	5
284 ダイヤモンド・ブラックファン貧血	-	-	-	-	-	-	-	-	-	-
285 ファンコニ貧血	-	-	-	-	-	-	-	-	-	-
286 遺伝性鉄芽球性貧血	-	-	-	-	-	-	-	-	-	-
287 エプスタイン症候群	-	-	-	-	-	-	-	-	-	-
288 自己免疫性出血病XIII	-	-	-	-	-	-	-	-	-	-
289 クロンカイト・カナダ症候群	1	-	-	-	-	1	-	-	-	-
290 非特異性多発性小腸潰瘍症	1	-	-	-	-	-	-	1	-	-
291 ヒルシュスプルング病(全結腸型又は小腸型)	-	-	-	-	-	-	-	-	-	-
292 総排泄腔外反症	-	-	-	-	-	-	-	-	-	-
293 総排泄腔遺残	-	-	-	-	-	-	-	-	-	-
294 先天性横隔膜ヘルニア	-	-	-	-	-	-	-	-	-	-
295 乳幼児肝巨大血管腫	-	-	-	-	-	-	-	-	-	-
296 胆道閉鎖症	2	-	-	2	-	-	-	-	-	-
297 アラジール症候群	1	-	-	1	-	-	-	-	-	-
298 遺伝性膝炎	1	-	-	-	1	-	-	-	-	-
299 嚢胞性線維症	-	-	-	-	-	-	-	-	-	-
300 IgG4関連疾患	1	-	-	-	-	-	-	-	-	1
301 黄斑ジストロフィー	-	-	-	-	-	-	-	-	-	-
302 レーベル 遺伝性視神経症	-	-	-	-	-	-	-	-	-	-
303 アッシャー症候群	-	-	-	-	-	-	-	-	-	-
304 若年発症型両側性感音難聴	-	-	-	-	-	-	-	-	-	-
305 遅発性内リンパ水腫	-	-	-	-	-	-	-	-	-	-
306 好酸球性副鼻腔炎	23	-	-	1	2	9	5	4	-	2



【特定医療(指定難病)・特定疾患】

第44表 特定医療における支給認定件数, 医療区分・所得区分の状況

(報告表第57)

平成27年度

		支給認定件数						
		総数	生活保護	低所得Ⅰ	低所得Ⅱ	一般所得Ⅰ	一般所得Ⅱ	上位所得
一般	原則	2,230	321	482	240	739	353	95
	高額かつ長期	15	-	-	-	10	3	2
	人工呼吸器等装着者	19	1					
難病療養 継続者	原則	7,605	45	2,055	1,012	2,824	1,332	337
	重症者	900	1	571		328		
	人工呼吸器等装着者	118	-					

【狂犬病予防】

第45表 犬の登録申請数及び狂犬病予防状況

(報告表第58)

平成27年度

	登録申請数	登録頭数 (年度末 現在)	予防注射済票交付数			徘徊犬の抑留及び返還頭数		犬の死亡 届出件数
			市町村の 注射実施	その他の 注射実施	総数	抑留	返還	
平成23年度	6,087	66,233	20,374	13,977	34,351	2,455	463	4,235
平成24年度	5,755	68,384	18,569	15,369	33,938	2,053	278	4,020
平成25年度	5,519	66,664	18,069	15,024	33,093	1,858	452	3,977
平成26年度	5,559	67,051	17,701	15,997	33,698	2,103	262	4,256
平成27年度	4,721	66,548	16,146	16,102	32,248	1,515	364	4,146

---

---

平成27年 衛生統計年報（衛生統計編）

H P 掲 載 平成29年2月

編 集・発 行 沖縄県保健医療部保健医療政策課  
沖縄県那覇市泉崎1丁目2番2号  
Tel 098-866-2169  
Fax 098-866-2714

---

---