

経費区分別支出一覧表

経費区分 事務所費

日付	使 途 内 容	支出額	充当割合	充当額
7/16	電気料金 7月分	12,929	全額	12,929
8/12	電気料金 8月分	12,878	全額	12,878
10/12	電気料金 9月分	10,537	全額	10,537
10/12	電気料金 10月分	7,328	全額	7,328
11/19	電気料金 11月分	5,954	全額	5,954
12/25	電気料金 12月分	4,108	全額	4,108
1/15	電気料金 1月分	7,296	全額	7,296
2/22	電気料金 2月分	5,031	全額	5,031
3/17	電気料金 3月分	3,972	全額	3,972
毎月払	水道料金 7月分~2月分	19,360	全額	19,360
2/5	事務所用看板枠設置代	27,500	全額	27,500
事務所費 充当合計				116,893

事務所費

充当割合：10/10（政務活動のみで使用しているため全額充当）

電気料金

充当金額 12,929円
（ 7 月分）

充当金額 12,878円
（ 8 月分）

充当金額 10,537円
（ 9 月分）

電気料金払込受領証

又吉 清彦 様
電気番号 31534- 39-1-7
ご契約種別 従量電灯
令和 2年 7月分

領収金額	12,929 円
料金	11,624 円
再エネ賦課金	1,305 円

【再掲】
消費税等相当額 1,175 円
燃料費調整額 -635.12 円

ご使用量 438 kWh

*金額を訂正したものを、受領印のないものは無効となります。（A.ご依頼人控）

支払期日	8月11日	日 附 印
金融機関 取扱期限日	8月21日	2. 7. 16
コンビニ等 取扱期限日	8月31日	コザ信用金庫 宜野湾

神崎電力株式会社 浦添支店 収入印紙貼付欄

充当金額 7,328円
（ 10 月分）

電気料金払込受領証

又吉 清彦 様
電気番号 31534- 39-1-7
ご契約種別 従量電灯
令和 2年 8月分

領収金額	12,878 円
料金	11,543 円
再エネ賦課金	1,335 円

【再掲】
消費税等相当額 1,170 円
燃料費調整額 -1,021.37 円

ご使用量 448 kWh

*金額を訂正したものを、受領印のないものは無効となります。（A.ご依頼人控）

支払期日	9月11日	日 附 印
金融機関 取扱期限日	9月18日	2. 8. 12
コンビニ等 取扱期限日	10月1日	コザ信用金庫 宜野湾

神崎電力株式会社 浦添支店 収入印紙貼付欄

充当金額 5,954円
（ 11 月分）

電気料金払込受領証

又吉 清彦 様
電気番号 31534- 39-1-7
ご契約種別 従量電灯
令和 2年 9月分

領収金額	10,537 円
料金	9,396 円
再エネ賦課金	1,141 円

【再掲】
消費税等相当額 957 円
燃料費調整額 -1,187.24 円

ご使用量 383 kWh

*金額を訂正したものを、受領印のないものは無効となります。（A.ご依頼人控）

支払期日	10月12日	日 附 印
金融機関 取扱期限日	10月22日	2. 10. 12
コンビニ等 取扱期限日	11月1日	コザ信用金庫 宜野湾

神崎電力株式会社 浦添支店 収入印紙貼付欄

充当金額 4,108円
（ 12 月分）

電気料金払込受領証

又吉 清彦 様
電気番号 31534- 39-1-7
ご契約種別 従量電灯
令和 2年10月分

領収金額	7,328 円
料金	6,494 円
再エネ賦課金	834 円

【再掲】
消費税等相当額 666 円
燃料費調整額 -691.16 円

ご使用量 280 kWh

*金額を訂正したものを、受領印のないものは無効となります。（A.ご依頼人控）

支払期日	11月9日	日 附 印
金融機関 取扱期限日	11月19日	2. 10. 12
コンビニ等 取扱期限日	11月29日	コザ信用金庫 宜野湾

神崎電力株式会社 浦添支店 収入印紙貼付欄

充当金額 7,328円
（ 10 月分）

電気料金払込受領証

又吉 清彦 様
電気番号 31534- 39-1-7
ご契約種別 従量電灯
令和 2年11月分

領収金額	5,954 円
料金	5,272 円
再エネ賦課金	682 円

【再掲】
消費税等相当額 541 円
燃料費調整額 -760.23 円

ご使用量 229 kWh

*金額を訂正したものを、受領印のないものは無効となります。（A.ご依頼人控）

支払期日	12月11日	日 附 印
金融機関 取扱期限日	12月21日	2. 11. 19
コンビニ等 取扱期限日	12月31日	コザ信用金庫 宜野湾

神崎電力株式会社 浦添支店 収入印紙貼付欄

充当金額 5,954円
（ 11 月分）

電気料金払込受領証

又吉 清彦 様
電気番号 31534- 39-1-7
ご契約種別 従量電灯
令和 2年12月分

領収金額	4,108 円
料金	3,826 円
再エネ賦課金	482 円

【再掲】
消費税等相当額 373 円
燃料費調整額 -497.26 円

ご使用量 162 kWh

*金額を訂正したものを、受領印のないものは無効となります。（A.ご依頼人控）

支払期日	1月12日	日 附 印
金融機関 取扱期限日	1月22日	2. 6. 9. 6. 8. 2
コンビニ等 取扱期限日	2月1日	12. 2. 5

神崎電力株式会社 浦添支店 収入印紙貼付欄

充当金額 4,108円
（ 12 月分）

事務所費

電気料金

充当割合：10/10（政務活動のみで使用しているため全額充当）

電気料金

充当金額 7,296 円
（ 1 月分）

充当金額 5,031 円
（ 2 月分）

充当金額 3,972 円
（ 3 月分）

電気料金払込受領証

又吉 裕義 様

電気番号 31534- 39-1-7
ご契約種別 従量電灯
令和 3年 1月分

領収金額	7,296 円
料金	6,483 円
再エネ賦課金	813 円

【再掲】
消費税等相当額 663 円
燃料費調整額 -802.58 円

ご使用量 273 kWh

*金額を訂正したものは、受領印のないものは無効となります。（A ご依頼人控）

支払期日	2月15日	日 附 印
金融機関取扱期日	2月25日	出納印
コンビニ等取扱期日	3月7日	3. 1. 15

コザ信用金庫 宜野湾 収入印紙貼付欄

沖縄電力株式会社 浦添支店

電気料金払込受領証

又吉 裕義 様

電気番号 31534- 39-1-7
ご契約種別 従量電灯
令和 3年 2月分

領収金額	5,031 円
料金	4,453 円
再エネ賦課金	578 円

【再掲】
消費税等相当額 457 円
燃料費調整額 -581.99 円

ご使用量 194 kWh

*金額を訂正したものは、受領印のないものは無効となります。（A ご依頼人控）

支払期日	3月12日	日 附 印
金融機関取扱期日	3月22日	出納印
コンビニ等取扱期日	4月1日	3. 2. 22

コザ信用金庫 宜野湾 収入印紙貼付欄

沖縄電力株式会社 浦添支店

電気料金払込受領証

又吉 裕義 様

電気番号 31534- 39-1-7
ご契約種別 従量電灯
令和 3年 3月分

領収金額	3,972 円
料金	3,505 円
再エネ賦課金	467 円

【再掲】
消費税等相当額 361 円
燃料費調整額 -475.72 円

ご使用量 157 kWh

*金額を訂正したものは、受領印のないものは無効となります。（A ご依頼人控）

支払期日	4月9日	日 附 印
金融機関取扱期日	4月18日	出納印
コンビニ等取扱期日	4月29日	3. 3. 17

コザ信用金庫 宜野湾 収入印紙貼付欄

沖縄電力株式会社 浦添支店

充当割合：政務活動のみで使用しているため全額充当

補足説明：水道メーターが隣家と一つになっているため隣家家主へ月額 3,000 円支払いしている。

内訳：月額 3000 円（宜野湾市水道料基本料金月額(2,420 円)+管理費（580 円））

水道料金	7 月分
充当金額	2,420 円

領 収 証

R2年 7月 17日

又吉 清義 様

★ ￥3,000

但し、7 月分の水道料金として上記正に領収いたしました



水道料金	8 月分
充当金額	2,420 円

領 収 証

R2年 8月 17日

又吉 清義 様

★ ￥3,000

但し、8 月分の水道料金として上記正に領収いたしました



水道料金	9 月分
充当金額	2,420 円

領 収 証

R2年 9月 17日

又吉 清義 様

★ ￥3,000

但し、9 月分の水道料金として上記正に領収いたしました



事務所費

水道料金

充当割合：政務活動のみで使用しているため全額充当

補足説明：水道メーターが隣家と一つになっているため隣家家主へ月額 3,000 円支払いしている。

内訳：月額 3000 円（宜野湾市水道料基本料金月額(2,420 円)+管理費（580 円））

水道料金	10 月分
充当金額	2,420 円

領 収 証

R 2 年 10 月 17 日

又吉 清義 様

★ ¥3,000

但し、10 月分の水道料金として上記正に領収いたしました

水道料金	11 月分
充当金額	2,420 円

領 収 証

R 2 年 11 月 17 日

又吉 清義 様

★ ¥3,000

但し、11 月分の水道料金として上記正に領収いたしました

水道料金	12 月分
充当金額	2,420 円

領 収 証

R 2 年 12 月 17 日

又吉 清義 様

★ ¥3,000

但し、12 月分の水道料金として上記正に領収いたしました

事務所費

水道料金

充当割合：政務活動のみで使用しているため全額充当

補足説明：水道メーターが隣家と一つになっているため隣家家主へ月額 3,000 円支払いしている。

内訳：月額 3000 円 (宜野湾市水道料基本料金月額(2,420 円)+管理費 (580 円))

水道料金	/ 月分
充当金額	2,420 円

領 収 証

R3 年 1 月 17 日

又吉 清義 様

★ ￥3,000

但し、1 月分の水道料金として上記正に領収いたしました



水道料金	2 月分
充当金額	2,420 円

領 収 証

R3 年 2 月 17 日

又吉 清義 様

★ ￥3,000

但し、2 月分の水道料金として上記正に領収いたしました



水道料金	月分
充当金額	

事務所費
(水道料金)

1期: ¥ 2,420

今年2年6月調定分より

営業用上・下水道料金早見表(2ヶ月調定・消費税込)

立方米	上水道	下水道	金額	立方米	上水道	下水道	金額	立方米	上水道	下水道	金額	立方米	上水道	下水道	金額
0~16	3,740	1,100	4,840	45	9,510	3,800	13,310	74	16,520	6,660	23,180	103	23,850	9,730	33,580
17	3,740	1,190	4,930	46	9,740	3,900	13,640	75	16,770	6,770	23,540	104	24,100	9,840	33,940
18	3,740	1,280	5,020	47	9,970	3,990	13,960	76	17,020	6,880	23,900	105	24,350	9,960	34,310
19	3,740	1,370	5,110	48	10,200	4,080	14,280	77	17,270	6,980	24,250	106	24,600	10,080	34,680
20	3,740	1,460	5,200	49	10,430	4,170	14,600	78	17,520	7,080	24,600	107	24,860	10,190	35,050
21	3,970	1,560	5,530	50	10,660	4,260	14,920	79	17,780	7,190	24,970	108	25,120	10,300	35,420
22	4,200	1,660	5,860	51	10,890	4,360	15,250	80	18,040	7,300	25,340	109	25,370	10,420	35,790
23	4,430	1,750	6,180	52	11,120	4,460	15,580	81	18,290	7,400	25,690	110	25,620	10,540	36,160
24	4,660	1,840	6,500	53	11,350	4,550	15,900	82	18,540	7,500	26,040	111	25,870	10,660	36,530
25	4,890	1,930	6,820	54	11,580	4,640	16,220	83	18,790	7,610	26,400	112	26,120	10,780	36,900
26	5,120	2,020	7,140	55	11,810	4,740	16,550	84	19,040	7,720	26,760	113	26,380	10,890	37,270
27	5,350	2,120	7,470	56	12,040	4,840	16,880	85	19,290	7,820	27,110	114	26,640	11,000	37,640
28	5,580	2,220	7,800	57	12,270	4,930	17,200	86	19,540	7,920	27,460	115	26,890	11,120	38,010
29	5,810	2,310	8,120	58	12,500	5,020	17,520	87	19,800	8,030	27,830	116	27,140	11,240	38,380
30	6,040	2,400	8,440	59	12,740	5,110	17,850	88	20,060	8,140	28,200	117	27,390	11,350	38,740
31	6,270	2,490	8,760	60	12,980	5,200	18,180	89	20,310	8,240	28,550	118	27,640	11,460	39,100
32	6,500	2,580	9,080	61	13,230	5,310	18,540	90	20,560	8,340	28,900	119	27,900	11,580	39,480
33	6,730	2,680	9,410	62	13,480	5,420	18,900	91	20,810	8,440	29,250	120	28,160	11,700	39,860
34	6,960	2,780	9,740	63	13,730	5,520	19,250	92	21,060	8,540	29,600	121	28,410	11,810	40,220
35	7,190	2,870	10,060	64	13,980	5,620	19,600	93	21,320	8,650	29,970	122	28,660	11,920	40,580
36	7,420	2,960	10,380	65	14,230	5,730	19,960	94	21,580	8,760	30,340	123	28,910	12,040	40,950
37	7,650	3,050	10,700	66	14,480	5,840	20,320	95	21,830	8,860	30,690	124	29,160	12,160	41,320
38	7,880	3,140	11,020	67	14,740	5,940	20,680	96	22,080	8,960	31,040	125	29,410	12,270	41,680
39	8,120	3,240	11,360	68	15,000	6,040	21,040	97	22,330	9,070	31,400	130	30,680	12,840	43,520
40	8,360	3,340	11,700	69	15,250	6,140	21,390	98	22,580	9,180	31,760	135	31,950	13,430	45,380
41	8,590	3,430	12,020	70	15,500	6,240	21,740	99	22,840	9,280	32,120	140	33,220	14,000	47,220
42	8,820	3,520	12,340	71	15,750	6,350	22,100	100	23,100	9,380	32,480	145	34,470	14,580	49,050
43	9,050	3,610	12,660	72	16,000	6,460	22,460	101	23,350	9,500	32,850	150	35,740	15,160	50,900
44	9,280	3,700	12,980	73	16,260	6,560	22,820	102	23,600	9,620	33,220	155	37,010	15,740	52,750

事務所費

(看板設置代)

充当割合：政務活動のみで使用しているため全額充当

・ 充当金額：27,500円 ・ 事務所用看板材設置代

領 収 証

又志芳夫

様

No. _____

★

127,500

但し又志芳夫の所収金に設置材代金として

平成 年 月 日 上記正に領収いたしました

内 訳

税抜金額

消費税額等(%)

収 入
印 紙

コクヨ ウケ-1097

中部工業ステンレス

宜野湾市志真志4丁目30番5号

TEL 898-9331

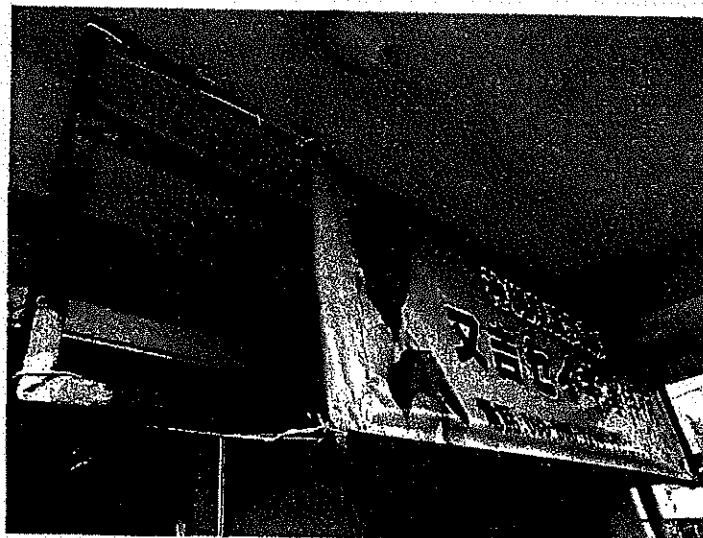
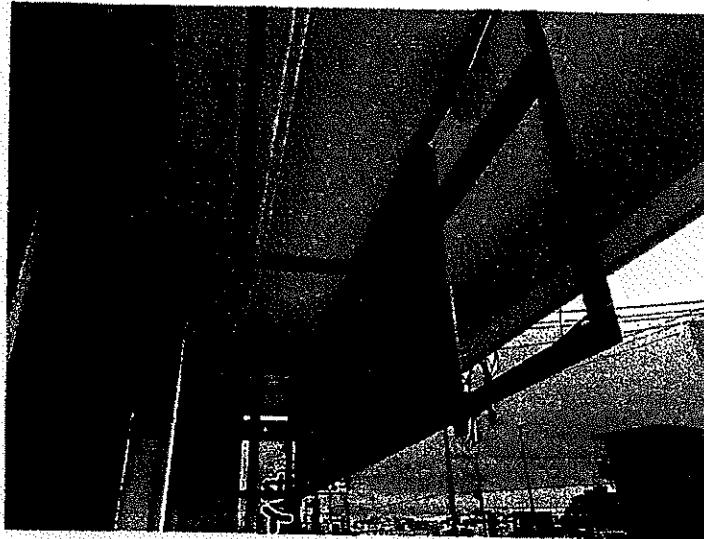

事務所概要申告票

議員名 又吉 清義

1. 物件の所在

住所	宜野湾市我如古1-54-25 (2F)	
電話番号	098-898-1214	

2. 所有区分

<input type="checkbox"/> 自宅兼事務所
<input checked="" type="checkbox"/> 自己所有物件

※自宅兼事務所 又は 自己所有物件の場合は、ここまでで完了(署名・押印も不要)

<input type="checkbox"/> 専用事務所
<input type="checkbox"/> 賃借事務所 ・賃借契約先 () ・所有者 <input type="checkbox"/> 親族(続柄:) <input type="checkbox"/> 関連会社 <input type="checkbox"/> 第三者 ・議員との生計 <input type="checkbox"/> 議員と生計同一 <input type="checkbox"/> 議員と生計別

事務所概要について、上記記載のとおり申告します。

賃借人 沖縄県議会議員 又吉 清義



貸貸人 氏名



住所

事務所費充当状況申告票

議員名 又吉 清義

1. 事務所の状況

住所	宜野湾市我如古1-54-25 (2F)
----	---------------------

(事務所の外観)



(事務所の内観)



2. 充当割合とその説明

充当割合	
------	--

充当割合の説明：

(関係経費)

家賃(月額)	0 円
その他	0 円
	0 円

(充当額)

家賃(月額)	0 円
その他	0 円
	円

事務所充当状況について、上記記載のとおり申告します。

沖縄県議会議員

又吉清義



経費区分別支出一覧表

経費区分 事務費

日付	使 途 内 容	支出額	充当割合	充当額
8/27	コピーカウント料 7月分	4,521	全額	4,521
9/23	コピーカウント料 8月分	4,521	全額	4,521
10/27	コピーカウント料 9月分	2,937	全額	2,937
11/27	コピーカウント料 10月分	6,312	全額	6,312
12/22	コピーカウント料 11月分	4,903	全額	4,903
1/14	コピーカウント料 12月分	2,359	全額	2,359
2/10	コピーカウント料 1月分	4,580	全額	4,580
3/18	コピーカウント料 2月分	5,933	全額	5,933
7/16	固定電話料金 7月分	8,232	全額	8,232
8/12	固定電話料金 8月分	8,080	全額	8,080
9/16	固定電話料金 9月分	7,504	全額	7,504
10/12	固定電話料金 10月分	7,317	全額	7,317
11/19	固定電話料金 11月分	7,425	全額	7,425
1/21	固定電話料金 12月分	7,363	全額	7,363
1/15	固定電話料金 1月分	7,444	全額	7,444
2/22	固定電話料金 2月分	7,271	全額	7,271
3/17	固定電話料金 3月分	7,308	全額	7,308
11/19	消耗品購入(A4コピー用紙)	1,561	全額	1,561
2/1	備品購入(シュレッダー購入:KPS21WB)	11,880	全額	11,880
2/10	消耗品購入(コピー用紙・クリアファイル・フラットファイル・のり)	6,764	全額	6,764
7/27	携帯電話・ipad使用料 7月分	5,290	1/2	2,645
8/25	携帯電話・ipad使用料 8月分	7,622	1/2	3,811
9/25	携帯電話・ipad使用料 9月分	10,643	1/2	5,321
10/26	携帯電話・ipad使用料 10月分	7,352	1/2	3,676
11/25	携帯電話・ipad使用料 11月分	8,305	1/2	4,152
12/25	携帯電話・ipad使用料 12月分	12,481	1/2	6,240
1/25	携帯電話・ipad使用料 1月分	7,113	1/2	3,556
2/25	携帯電話・ipad使用料 2月分	15,221	1/2	7,610
3/25	携帯電話・ipad使用料 3月分	16,978	1/2	8,489
	事務費 充当合計			169,715

事務費

充当割合：10/10 (政務活動のみで使用しているため全額充当)
 充当金額：4,521 円 コピーカウント料 7 月分

建 2年 8 月 27 日 **領 収 証**

No 006697

又吉清義 様

収 入
印 紙

お客様コード 1000430

領収金額 4521 円也

経理検印	担当者	伝票発行人

内 訳	金 額	摘 要
現金		7月分カウント代金 とて 振込入金
小切手		
手 /		
形 /		
相 殺		
値 引		

(株)西 事 務 機
 〒903-0117
 沖縄県中頭郡西原町字長661番地
 TEL (098) 946-4649
 FAX (098) 945-3300

上記の通り領収致しました。

※社印・担当者印無きもの、及び金額を訂正したものは無効です。 H28.3 100冊

充当金額：4,521 円 コピーカウント料 8 月分

令和
平成 2年 9 月 23 日 **領 収 証**

No 006807

又吉清義 様

収 入
印 紙

お客様コード 1000430

領収金額 4521 円也

経理検印	担当者	伝票発行人

内 訳	金 額	摘 要
現金		8月分カウント代金 とて 振込入金
小切手		
手 /		
形 /		
相 殺		
値 引		

(株)西 事 務 機
 〒903-0117
 沖縄県中頭郡西原町字長661番地
 TEL (098) 946-4649
 FAX (098) 945-3300

上記の通り領収致しました。

※社印・担当者印無きもの、及び金額を訂正したものは無効です。 H28.3 100冊

充当割合：10/10 (政務活動のみで使用しているため全額充当)

充当金額：2,937 円 コピーカウント料 9月分

令和2年10月27日

領 収 証

No 006828

又吉清義 様

お客様コード 1000430

収 入
印 紙

領収金額 ¥2937 円也

経理検印	担当者	伝票発行人
	●	●

内 訳	金 額	摘 要
現金		9月分カウント代金 と12 振込入金
小切手		
手形	/	
相殺	/	
値引	/	

(株)西事 事務費
〒903-0117
沖縄県中頭郡西原町字密長651-1
TEL (098)946-4649
FAX (098)945-3300

上記の通り領収致しました。

※社印・担当者印無きもの、及び金額を訂正したものは無効です。 H28.3 100冊

充当金額：6,312 円 コピーカウント料 10月分

令和2年11月27日

領 収 証

No 006843

又吉清義 様

お客様コード 1000430

収 入
印 紙

領収金額 ¥6312 円也

経理検印	担当者	伝票発行人
	●	●

内 訳	金 額	摘 要
現金		10月分カウント代金 と12 振込入金
小切手		
手形	/	
相殺	/	
値引	/	

(株)西事 事務費
〒903-0117
沖縄県中頭郡西原町字密長651-1
TEL (098)946-4649
FAX (098)945-3300

上記の通り領収致しました。

※社印・担当者印無きもの、及び金額を訂正したものは無効です。 H28.3 100冊

事務費

充当割合：10/10 (政務活動のみで使用しているため全額充当)

充当金額：4903 円 コピーカウント料 / 11月分

令和2年12月22日

領 収 証

No 006959

又吉清義 様

お客様コード 1000430

収 入
印 紙

領収金額 ¥4903 円也

経理検印	担当者	伝票発行人

内 訳	金 額	摘 要
現金		11月分カウン代金
小切手		
手形	/	とく
相殺	/	
値引		振込入金

(株)西事 事務費
〒903-0117
沖縄県中頭郡西原町字長嶺668番地
TEL (098) 946-4649
FAX (098) 945-3300

上記の通り領収致しました。

※社印・担当者印無きもの、及び金額を訂正したものは無効です。 H28.3 100冊

充当金額：2,359 円 コピーカウント料 / 2月分

令和3年1月14日

領 収 証

No 006973

又吉清義 様

お客様コード 1000430

収 入
印 紙

領収金額 ¥2359 円也

経理検印	担当者	伝票発行人

内 訳	金 額	摘 要
現金		12月分カウン代金とく
小切手		
手形	/	とく
相殺	/	
値引		振込入金

(株)西事 事務費
〒903-0117
沖縄県中頭郡西原町字長嶺668番地
TEL (098) 946-4649
FAX (098) 945-3300

上記の通り領収致しました。

※社印・担当者印無きもの、及び金額を訂正したものは無効です。 H28.3 100冊

事務費

充当割合：10/10 (政務活動のみで使用しているため全額充当)

充当金額：4,580円 コピーカウント料 / 月分

平成3年2月10日

領 収 証

No 006981

又吉清義 様

お客様コード 10001430

収 入
印 紙

領収金額 4,580円也

経理検印	担当者	伝票発行人
	●	●

内 訳	金 額	摘 要
現金		1月分カウント料金 とく
小切手		
手形		
相殺		
値引		
		振込入金

(株)西事務
〒903-0117
沖縄県中頭郡西原町字長崎66-1
TEL (098)946-4649
FAX (098)945-3300

上記の通り領収致しました。

※社印・担当者印無きもの、及び金額を訂正したものは無効です。 H28.3 100冊

充当金額：5,933円 コピーカウント料 2月分

平成3年3月18日

領 収 証

No 006993

又吉清義 様

お客様コード 10001430

収 入
印 紙

領収金額 5,933円也

経理検印	担当者	伝票発行人
	●	●

内 訳	金 額	摘 要
現金		2月分カウント料金 とく
小切手		
手形		
相殺		
値引		
		振込入金

(株)西事務
〒903-0117
沖縄県中頭郡西原町字長崎66-1
TEL (098)946-4649
FAX (098)945-3300

上記の通り領収致しました。

※社印・担当者印無きもの、及び金額を訂正したものは無効です。 H28.3 100冊

事務費

固定電話料金

充当割合：10/10 (政務活動のみで使用しているため全額充当)

充当金額 8,232 円
(7 月分)

充当金額 8,080 円
(8 月分)

充当金額 7,504 円
(9 月分)

電話料金等払込受領証
西日本ご利用分

ご請求先氏名
又吉 清義 様

お客様番号

2020年 7月ご請求分
金額(円)
¥8,232-

受取人
NTTファイナンス株式会社

お問合せ先 (無料)
0800-3335550

領収日附印
1
出納印
2. 7. 16
コザ信用金庫
宜野湾

収入印紙貼付欄
(金融機関・CVS用)→お客様

電話料金等払込受領証
西日本ご利用分

ご請求先氏名
又吉 清義 様

お客様番号

2020年 8月ご請求分
金額(円)
¥8,080-

受取人
NTTファイナンス株式会社

お問合せ先 (無料)
0800-3335550

領収日附印
1
出納印
2. 8. 12
コザ信用金庫
宜野湾

収入印紙貼付欄
(金融機関・CVS用)→お客様

電話料金等払込受領証
西日本ご利用分

ご請求先氏名
又吉 清義 様

お客様番号

2020年 9月ご請求分
金額(円)
¥7,504-

受取人
NTTファイナンス株式会社

お問合せ先 (無料)
0800-3335550

領収日附印
2
出納印
2. 9. 16
コザ信用金庫
宜野湾

収入印紙貼付欄
(金融機関・CVS用)→お客様

充当金額 7,317 円
(10 月分)

充当金額 7,425 円
(11 月分)

充当金額 7,363 円
(12 月分)

電話料金等払込受領証
西日本ご利用分

ご請求先氏名
又吉 清義 様

お客様番号

2020年 10月ご請求分
金額(円)
¥7,317-

受取人
NTTファイナンス株式会社

お問合せ先 (無料)
0800-3335550

領収日附印
2
出納印
2. 10. 12
コザ信用金庫
宜野湾

収入印紙貼付欄
(金融機関・CVS用)→お客様

電話料金等払込受領証
西日本ご利用分

ご請求先氏名
又吉 清義 様

お客様番号

2020年 11月ご請求分
金額(円)
¥7,425-

受取人
NTTファイナンス株式会社

お問合せ先 (無料)
0800-3335550

領収日附印
2
出納印
2. 11. 19
コザ信用金庫
宜野湾

収入印紙貼付欄
(金融機関・CVS用)→お客様

NTTファイナンス株式会社
払込受領証

お客様名
又吉 清義 様

お客様番号

請求年月
2020年 12月分

ご請求金額
¥7,363-

上記の金額を受領いたしました。
※金額を訂正したものと及び、取扱
日付印のないものは無効です。

NTTファイナンス株式会社

収入印紙貼付欄
換収⑥
269682
21. 1. 21
ローソン宜野湾
7700377114

領収日付印
(お客様控)

お支払い時に切り離してください。

事務費

固定電話料金

充当割合：10/10 (政務活動のみで使用しているため全額充当)

充当金額 7,444 円
(1 / 月分)

充当金額 7,271 円
(2 月分)

充当金額 7,308 円
(3 月分)

電話料金等払込受領証
西日本ご利用分

電話料金等払込受領証
西日本ご利用分

電話料金等払込受領証
西日本ご利用分

ご請求先氏名
又吉 清義 様

ご請求先氏名
又吉 清義 様

ご請求先氏名
又吉 清義 様

お客様番号
[REDACTED]

お客様番号
[REDACTED]

お客様番号
[REDACTED]

2021年 1月ご請求分

2021年 2月ご請求分

2021年 3月ご請求分

金額(円)
¥7,444-

金額(円)
¥7,271-

金額(円)
¥7,308-

受取人
NTTファイナンス株式会社

受取人
NTTファイナンス株式会社

受取人
NTTファイナンス株式会社

お問合せ先 (無料)
0800-3335550

お問合せ先 (無料)
0800-3335550

お問合せ先 (無料)
0800-3335550

領収日附印
出納印
3. 1. 15
コザ信用金庫
宜野湾

領収日附印
出納印
3. 2. 22
コザ信用金庫
宜野湾

領収日附印
出納印
3. 3. 17
コザ信用金庫
宜野湾

収入印紙貼付欄
(金融機関・CVS用)→お客様

収入印紙貼付欄
(金融機関・CVS用)→お客様

収入印紙貼付欄
(金融機関・CVS用)→お客様

※本領収証は、電話料金等払込受領証として有効です。領収証の発行は、電話料金等払込受領証の発行と同時に完了いたします。

※本領収証は、電話料金等払込受領証として有効です。領収証の発行は、電話料金等払込受領証の発行と同時に完了いたします。

※本領収証は、電話料金等払込受領証として有効です。領収証の発行は、電話料金等払込受領証の発行と同時に完了いたします。

事務費

(備品・消耗品購入)

充当割合：政務活動のみで使用しているため全額充当

・ 充当金額：1,561円 ・ A4コピー用紙購入

2020年11月19日 (木)

領 収 証

又吉清義 様

¥ 1, 5 6 1 -

上記正に領収しました(消費税等 142円を含みます)
但し、ビッグワン 宜野湾愛知店 142円を含まず
沖縄県宜野湾市愛知2丁目3番18号 代として
明細部商品名先頭の【*】印は軽減税率8%適用商品です
※保管上のお願い
財布等で保管戴く場合は、印刷面を内側に折って保管願います。

担当者 [Redacted]
0002-3685-5676

・ 充当金額：11,880円 ・ シレッター購入(型番:KPS21WB)

領 収 書

2021年 2月 1 日

0174109
2/1
00522-303-467552

又吉せけん 様

金額		百	千	円
	1	1	880	0

収入印紙

8%飲食料品等(軽減税率)消費税等含 10%(標準税率)消費税等含
 非課税(商品券等) 免税

但し、シレッター代金として

上記の金額正に領収いたしました。

現金(Edy含む) クレジット ()

店舗CD
1617

発行者
●

内訳

税率	金額(税抜)	百	千	円
8%	消費税等			
税率	金額(税抜)			
10%	消費税等			
非課税又は免税				

沖縄県宜野湾市大山七丁目2番10号
株式会社 サニー
TEL 098-898-2225(本社 経理部)
9:00~18:00(日曜日を除く)
ご購入内容の確認については、ご購入された店舗へ
お問い合わせください。

事務費

(消耗品購入)

充当割合：政務活動のみで使用しているため全額充当

- ・ 充当金額：6,764円
- ・ 消耗品購入 (コピー用紙・7105フォル・7101フォル・のり)

領 収 証

No. _____

又吉セイヤ 様

令和 3 年 2 月 10 日

★ ¥6,764-

但 事務用品代金として
上記正に領収いたしました

内 訳 _____
 税抜金額 _____
 消費税額 (%) _____

株式 善林堂 宜野 株式会社
 宜野湾市字大謝名 8 番 5 号
 電話 098-897-6565 FAX 098-897-8932



901-2214
沖縄県宜野湾市我如古1-33-3

事務費

又吉 清義 様

携帯・ipad 使用料

05 50000008#-07D-BHKX11X *9500
BS

ご利用料金証明書

のご利用料金 (携帯電話)
証明書No. 0000000149

ご請求月	ご利用金額(円)	うち消費税相当額(円)	備考
2020年 4月	3,124	284	
2020年 5月	5,558	505	
2020年 6月	3,554	323	
2020年 7月	4,188	380	
2020年 8月	6,520	592	
2020年 9月	8,541	867	
2020年10月	6,250	568	
2020年11月	7,203	654	
2020年12月	11,379	1,034	
2021年 1月	6,011	546	
2021年 2月	14,118	1,283	
2021年 3月	15,875	1,443	
合計	93,321	8,479	

本書は、回線単位のご利用料金を記載したものであり、料金のお支払い額を証明しているものではありません。



901-2214
沖縄県宜野湾市我如古1-33-3

事務費

又吉 清義 様

携帯・ipad 使用料

05 50000009#-07D-BHKX11X *9500
BS

ご利用料金証明書

のご利用料金 (ipad)
証明書No. 0000000150

ご利用月	ご利用金額 (円)	うち消費税相当額 (円)	備考
2020年 4月	5,574	506	
2020年 5月	5,574	506	
2020年 6月	1,102	100	
2020年 7月	1,102	100	
2020年 8月	1,102	100	
2020年 9月	1,102	100	
2020年10月	1,102	100	
2020年11月	1,102	100	
2020年12月	1,102	100	
2021年 1月	1,102	100	
2021年 2月	1,103	100	
2021年 3月	1,103	100	
合計	22,170	2,012	

本書は、回線単位のご利用料金を記載したものであり、料金のお支払い額を証明しているものではありません。

人件費

- 充当割合10/10 (政務活動のみで雇用しているため)
- 充当額 7,943円

領収書額 13,592 ÷ 12ヶ月 = 1,132円 / 1ヶ月
 7月～3月分 1,132円 × 9 = 10,188円

◎労働保険料 事業主負担分
 7月～3月分 10,188円 - 2,245円 (労働者負担分) = 7,943円

納付書・領収証書

労働保険

国庫金

※取扱庁名

神縄労働局

※取扱庁番号

00075679

徴収勘定 労働者負担分
 一般給付金収入

労働保険特別会計 0847

厚生労働省 所管 6118

※令和 02 年度

労働保険番号	都道府県	所管	管轄	基幹番号	枝番号	※CD	※証券受領
47102017391-000						2	全部

翌年度5月1日以降 現年度歳入組入

※徴収年度 (元号: 令和は9)
 9 - 2 9 - 2

納付の目的

1. 令和 年度 第 期 (全額又は1期)

2. 平成 年度 確定

※取納区分

※課税区分

※内証券番号

(住所) 〒901-2214 宜野湾市
 我如古
 1-54-25
 2階
 (氏名) 又吉セイギ事務所
 又吉 清義

08-E008038 AA1A47R011869#
 47102017391-000 0011869 E

内	十	億	千	百	十	万	千	百	十	円
労働保険料					1	0	5	9	2	
一般拠出金									2	0
納付額 (合計額)					1	0	5	9	2	

あて先 〒900-0006
 那覇市
 おもろまち2丁目1番1号
 那覇第2地方合同庁舎3階
 神縄労働局

労働保険特別会計歳入徴収官

上記の合計額を領収しました。

領収日付印

2

 2. 7. 10
 コザ信用金庫
 宜野湾
 (納付者返し)

納付の場所 日本銀行(本店・支店・代理店又は成人代理店)、所轄都道府県労働局、所轄労働基準監督署

労働保険 概算・増加概算・確定保険料 申告書

継続事業 (一括有期事業を含む。)

標準字体 0123456 人件費
第3片[記入に当たっての注意事項]をよく読んでから!
OCRにへの記入は上記の「標準字体」をお願いします。
08 E 0011869
08-E008038
AA1A47R-011869#

種別 ※修正項目番号 ※入力確定コード

Table with columns: 労働保険番号, 都道府県, 所管, 年齢, 番号, 枝番号. Values: 47102017391-000

Table with columns: 各種区分, 管轄, 業種, 産業分類. Values: 02111941693

あて先 〒 900-0006

那覇市 おもろまち2丁目1番1号
那覇第2地方合同庁舎3階

沖縄労働局 r5mak4pf

労働保険特別会計歳入徴収官宛

なるべく折り曲げないでください。
(注)1)右欄による保険被者の数に関する法律第35条第1項に基づき、労働保険適用事業主から徴収する一般拠出金
(注)2)一般拠出金は延納できません

Table for 確定保険料算定. Columns: 区分, 保険料・一般拠出金算定基礎額, 保険料一般拠出率, 確定保険料・一般拠出金額. Rows: 労働保険料, 労災保険分, 雇用保険分, 一般拠出金.

Table for 概算・増加概算保険料算定. Columns: 区分, 保険料算定基礎額の見込額, 保険料率, 概算・増加概算保険料額. Rows: 労働保険料, 労災保険分, 雇用保険分.

事業主の郵便番号(変更のある場合記入) 事業主の電話番号(変更のある場合記入)
延納の申請 納付回数

Table for 申告済算保険料額. Columns: 申告済算保険料額, 申告済算保険料額, 増加概算保険料額. Values: 11,580, 27.8

Table for 期別納付額. Columns: 期別納付額, 期別納付額, 期別納付額. Includes fields for 加入している労働保険, 特掲事業, 所在地, 名称, 住所, 名称, 氏名.

雇用職員等の賃金台帳

雇用職員等 氏名 [REDACTED]
 住所 [REDACTED]

(令和 2 年度)

単位:円

月 日	支給額	社会保険料控除額 (労働保険料)	所得税	支払額	受領印	備考
7月31日	77,760	233		77,527	●	
8月31日	82,620	248		82,372	●	
9月30日	75,330	226		75,104	●	
10月30日	82,620	248		82,372	●	
11月30日	72,900	219		72,681	●	
12月28日	72,900	219		72,681	●	
1月29日	87,480	262		87,218	●	
2月26日	85,050	255		84,795	●	
3月31日	111,780	335		111,445	●	
合計	748,440	2,245		746,195		

※所得税は、雇用職員本人により確定申告で納付

令和 2 年度 雇用職員申告票

議員名 又吉 清義

被雇用職員名	[Redacted]	
議員との関係	<input type="checkbox"/> 議員の親族(続柄:)	<input checked="" type="checkbox"/> 議員の親族外
議員との生計	<input type="checkbox"/> 議員と生計同一	<input checked="" type="checkbox"/> 議員と生計別

令和2年度の雇用について、上記記載のとおり申告します。

被雇用者 氏名 [Redacted]

住所 [Redacted]

雇用者 沖縄県議会議員 又吉清義 (又吉)

勤務の実態を証する提出書類

- 出勤簿
- タイムカード
- その他:

※雇用契約書(必須)に加え、上記の書類を提出します。

勤務実態申告票

【議員名 又吉 清義】

職務内容

区分	職務内容	業務割合(%)
政務活動に係る職務	調査研究に係るもの ・情報収集（新聞・雑誌・書籍・資料等） ・現地調査に係る補助随行（写真撮影、メモ作成等） ・訪問先との連絡・調整 等	15%
	研修に係るもの ・研修会・講演会の準備・運営（プログラム作成、施設・講師との連絡・調整等） 等	10%
	広聴広報に係るもの ・広報紙の記事作成、印刷業者との調整等 ・ホームページの管理 ・広報紙の配付 等	5%
	要請陳情等に係るもの ・要請陳情先の機関との連絡・調整 ・住民相談、意見交換の対応 ・要請文、陳情文の作成 等	5%
	会議に係るもの ・各種会議・住民相談会の準備・運営（資料作成、開催周知、連絡・調整等） ・企業会団体との意見交換会の準備・運営 等	15%
	資料作成に係るもの ・打合せ資料の作成 ・議会質問で使用するパネルの作成 等	20%
	事務所での庶務に係るもの ・備品、消耗品等の管理 ・電話・来客対応、議員への連絡調整 ・政務活動費の管理、収支報告書の作成 等	30%
小計		100%
政務活動以外の活動に係る職務	・政党の会議準備や資料作成 ・後援会の名簿管理	0%

令和2年度の雇用契約に係る勤務実態は上記のとおりである旨、申告します。

雇用者 又吉 清義



被雇用者



統一様式-⑤

雇 用 契 約 書

氏 名	生年月日
住 所	電話番号

下記条件にて契約いたします。

雇用期間	令和 2 年 7 月 1 日 ~ 令和 2 年 3 月 31日
主な就業場所	宜野湾市我如古 1-54-25-2 (沖縄県議会議員 又吉セイギ事務所)
主な職務内容	政務調査に係る事務補助及び関係書類作成
就業時間	午前 9 時から午後 4 時まで (休憩時間 12 時から 13 時)
休 日	土日祝日、年末年始、盆休 有給休暇 15 日 (内 1 日は前年度未使用の有給休暇の繰越)
給与 (賃金)	時給 810 円
給与支払日	毎月月末〆切
支払方法	直接払い 口座振替
備 考	有給休暇日数は、労働基準法に準じ付与
上記契約期間満了をもって本契約を解消する。	

※契約書は 2 通作成し、双方が各 1 通を保管する。

令和 2 年 7 月 1 日

雇 用 者 氏名 又吉 清義



被雇用者 氏名



参考様式-④ 充当割合:10/10(政務活動全額充当)
 充当金額 77,760円

人件費

雇用職員等の賃金台帳

雇用職員等住所・氏名: [Redacted]

810円/時×6時間(9~16時)=4860円/日

月日	時間	残業代	備考	支払額	印
7月 1日	9:00~16:00		6時間	4,860	●●
2日	9:00~16:00		6時間	4,860	●●
3日	9:00~16:00		6時間	4,860	●●
4日			土曜日		
5日			日曜日		
6日	9:00~16:00		6時間	4,860	●
7日			休み		
8日			休み		
9日	9:00~16:00		6時間	4,860	●●
10日	9:00~16:00		6時間	4,860	●●
11日			土曜日		
12日			日曜日		
13日			年休	4,860	●●
14日	9:00~12:00		3時間	2,430	●●
15日	9:00~12:00		3時間	2,430	●●
16日	9:00~16:00		6時間	4,860	●●
17日	9:00~16:00		6時間	4,860	●●
18日			土曜日		
19日			日曜日		
20日	9:00~16:00		6時間	4,860	●●
21日			年休	4,860	●●
22日	9:00~16:00		6時間	4,860	●●
23日			海の日		
24日			スポーツの日		
25日			土曜日		
26日			日曜日		
27日	9:00~12:00		3時間	2,430	●●
28日	9:00~16:00		6時間	4,860	●●
29日	9:00~16:00		6時間	4,860	●●
30日			休み		
31日	9:00~12:00		3時間	2,430	●

令和2年

7月分

4,860円×12日 58,320 円
 4,860円×年休2日 9,720 円
 810円×3時間×4日 9,720 円
 計 77,760 円

参考様式-④ 充当割合:10/10(政務活動全額充当)
 充当金額 82,820 円

人件費

雇用職員等の賃金台帳

雇用職員等住所・氏名: [REDACTED]

810円/時×6時間(9~16時)=4860円/日

月日	時間	残業代	備考	支払額	印
8月 1日			土曜日		
2日			日曜日		
3日	9:00~16:00		6時間	4,860	●
4日	9:00~16:00		6時間	4,860	●
5日			休み		
6日	9:00~16:00		6時間	4,860	●
7日	9:00~16:00		6時間	4,860	●
8日			土曜日		
9日			日曜日		
10日			山の日		
11日	9:00~16:00		6時間	4,860	●
12日	9:00~16:00		6時間	4,860	●
13日	9:00~16:00		6時間	4,860	●
14日	9:00~16:00		6時間	4,860	●
15日			土曜日		
16日			日曜日		
17日	9:00~12:00		3時間	2,430	●
18日	9:00~12:00		3時間	2,430	●
19日	9:00~16:00		6時間	4,860	●
20日	9:00~16:00		6時間	4,860	●
21日			年休	4,860	●
22日			土曜日		
23日			日曜日		
24日	9:00~16:00		6時間	4,860	●
25日			年休	4,860	●
26日	9:00~16:00		6時間	4,860	●
27日	9:00~16:00		6時間	4,860	●
28日			休み		
29日			土曜日		
30日			日曜日		
31日			年休	4,860	●

令和2年

8月分

4,860円×13日 63,180 円
 4,860円×年休3日 14,580 円
 810円×3時間×2日 4,860 円
 計 82,820 円

参考様式一④ 充当割合: 10/10 (政務活動全額充当)
 充当金額 75,330 円

人件費

雇用職員等の賃金台帳

雇用職員等住所・氏名: XXXXXXXXXX

810円/時×6時間(9~16時)=4860円/日

月日	時間	残業代	備考	支払額	印
9月 1日			台風9号暴風警報発令		
2日			旧盆		
3日	9:00~16:00		6時間	4,860	●●
4日	9:00~16:00		6時間	4,860	
5日			土曜日		
6日			日曜日		●
7日	9:00~12:00		3時間	2,430	●
8日			休み		
9日			休み		
10日	9:00~16:00		6時間	4,860	●●●
11日	9:00~16:00		6時間	4,860	●●
12日			土曜日		
13日			日曜日		
14日	9:00~16:00		6時間	4,860	●●●●
15日	9:00~16:00		6時間	4,860	●●●●
16日	9:00~16:00		6時間	4,860	●●●●
17日	9:00~16:00		6時間	4,860	●●●●
18日	9:00~16:00		6時間	4,860	●●●●
19日			土曜日		
20日			日曜日		
21日			敬老の日		
22日			秋分の日		
23日	9:00~16:00		6時間	4,860	●●●●
24日			年休	4,860	●●
25日	9:00~16:00		6時間	4,860	●●●●
26日			土曜日		
27日			日曜日		
28日	9:00~16:00		6時間	4,860	●●●●
29日	9:00~16:00		6時間	4,860	●●●●
30日	9:00~16:00		6時間	4,860	●●●●

令和2年

9月分

4,860円×14日
 4,860円×年休1日
 810円×3時間

68,040 円
 4,860 円
 2,430 円

計

75,330 円

参考様式④ 充当割合:10/10(政務活動全額充当)
 充当金額 82620 円

人件費

雇用職員等の賃金台帳

雇用職員等住所・氏名: [REDACTED]

810円/時×6時間(9~16時)=4860円/日

月日	時間	残業代	備考	支払額	印
10月 1日	9:00~16:00		6時間	4,860	●
2日	9:00~12:00		3時間	2,430	●
3日			土曜日		
4日			日曜日		
5日	9:00~16:00		6時間	4,860	●
6日	9:00~12:00		3時間	2,430	●
7日	9:00~12:00		3時間	2,430	●
8日	9:00~16:00		6時間	4,860	●
9日	13:00~16:00		3時間	2,430	●
10日			土曜日		
11日			日曜日		
12日	9:00~16:00		6時間	4,860	●
13日			休み		
14日	9:00~16:00		6時間	4,860	●
15日	9:00~16:00		6時間	4,860	●
16日	9:00~16:00		6時間	4,860	●
17日			土曜日		
18日			日曜日		
19日	9:00~12:00		3時間	2,430	●
20日	9:00~12:00		3時間	2,430	●
21日	9:00~16:00		6時間	4,860	●
22日	9:00~16:00		6時間	4,860	●
23日			年休	4,860	●
24日			土曜日		
25日			日曜日		
26日			年休	4,860	●
27日	9:00~16:00		6時間	4,860	●
28日			休み		
29日	9:00~16:00		6時間	4,860	●
30日	9:00~16:00		6時間	4,860	●
31日			土曜日		

令和2年

10月分

4,860円×12日 58,320 円
 4,860円×年休2日 9,720 円
 810円×3時間×6日 14,580 円
 計 82,620 円

参考様式-④ 充当割合:10/10(政務活動全額充当)
 充当金額 72900 円

人件費

雇用職員等の賃金台帳

雇用職員等住所・氏名: [REDACTED]

810円/時×6時間(9~16時)=4860円/日

月日	時間	残業代	備考	支払額	印
11月 1日			日曜日		
2日	9:00~16:00		6時間	4,860	●
3日			文化の日		●
4日	9:00~16:00		6時間	4,860	●
5日	9:00~16:00		6時間	4,860	●
6日	9:00~16:00		6時間	4,860	●
7日			土曜日		
8日			日曜日		
9日			休み		
10日	9:00~16:00		6時間	4,860	●
11日	9:00~12:00		3時間	2,430	●
12日	9:00~12:00		3時間	2,430	●
13日	9:00~16:00		6時間	4,860	●
14日			土曜日		
15日			日曜日		
16日			休み		
17日	9:00~16:00		6時間	4,860	●
18日	9:00~16:00		6時間	4,860	●
19日	9:00~16:00		6時間	4,860	●
20日	9:00~16:00		6時間	4,860	●
21日			土曜日		
22日			日曜日		
23日			勤労感謝の日		●
24日	9:00~16:00		6時間	4,860	●
25日	9:00~12:00		3時間	2,430	●
26日	9:00~12:00		3時間	2,430	●
27日	9:00~16:00		6時間	4,860	●
28日			土曜日		
29日			日曜日		
30日	9:00~16:00		6時間	4,860	●

令和2年

11月分

4,860円×13日
 810円×3時間×4日

63,180 円
 9,720 円

計

72,900 円

参考様式-④ 充当割合: 10/10(政務活動全額充当)
 充当金額 72900 円

人件費

雇用職員等の賃金台帳

雇用職員等住所・氏名: [REDACTED]

810円/時×6時間(9~16時)=4860円/日

月日	時間	残業代	備考	支払額	印
12月 1日	9:00~12:00		3時間	2,430	●
2日			休み		●
3日	9:00~16:00		6時間	4,860	●
4日	9:00~16:00		6時間	4,860	●
5日			土曜日		
6日			日曜日		
7日	9:00~16:00		6時間	4,860	●
8日	9:00~12:00		3時間	2,430	●
9日	9:00~12:00		3時間	2,430	●
10日	9:00~16:00		6時間	4,860	●
11日	9:00~16:00		6時間	4,860	●
12日			土曜日		
13日			日曜日		
14日	9:00~16:00		6時間	4,860	●
15日	9:00~12:00		3時間	2,430	●
16日	9:00~12:00		3時間	2,430	●
17日	9:00~16:00		6時間	4,860	●
18日	9:00~16:00		6時間	4,860	●
19日			土曜日		
20日			日曜日		
21日	9:00~16:00		6時間	4,860	●
22日	9:00~16:00		6時間	4,860	●
23日	9:00~16:00		6時間	4,860	●
24日			休み		●
25日	9:00~16:00		6時間	4,860	●
26日			土曜日		
27日			日曜日		
28日	9:00~12:00		3時間	2,430	●
29日			年末年始休暇		
30日			年末年始休暇		
31日			年末年始休暇		

令和2年

12月分

4,860円×12日

58,320 円

810円×3時間×6日

14,580 円

計

72,900 円

参考様式-④ 充当割合:10/10(政務活動全額充当)
 充当金額 87,480 円

人件費

雇用職員等の賃金台帳

雇用職員等住所・氏名: [Redacted]

810円/時×6時間(9~16時)=4860円/日

月日	時間	残業代	備考	支払額	印
1月 1日			年末年始休暇		●
2日			土曜日		●
3日			日曜日		
4日			年末年始休暇		●
5日	9:00~16:00		6時間	4,860	●
6日	9:00~16:00		6時間	4,860	●
7日	9:00~16:00		6時間	4,860	●
8日	9:00~16:00		6時間	4,860	●
9日			土曜日		
10日			日曜日		
11日			成人の日		
12日	9:00~16:00		6時間	4,860	●
13日	9:00~16:00		6時間	4,860	●
14日	9:00~16:00		6時間	4,860	●
15日	9:00~16:00		6時間	4,860	●
16日			土曜日		
17日			日曜日		
18日	年休		年休	4,860	●
19日	9:00~16:00		6時間	4,860	●
20日	年休		年休	4,860	●
21日	9:00~16:00		6時間	4,860	●
22日	9:00~16:00		6時間	4,860	●
23日			土曜日		
24日			日曜日		
25日	9:00~16:00		6時間	4,860	●
26日	9:00~16:00		6時間	4,860	●
27日	9:00~16:00		6時間	4,860	●
28日	9:00~16:00		6時間	4,860	●
29日	9:00~16:00		6時間	4,860	●
30日			土曜日		
31日			日曜日		

令和3年

1月分

4,860円×16日
 年休2日×4860円

77,760 円

9,720 円

計

87,480 円

参考様式-④ 充当割合:10/10(政務活動全額充当)
 充当金額 85,050 円

人件費

雇用職員等の賃金台帳

雇用職員等住所・氏名: [REDACTED]

810円/時×6時間(9~18時)=4860円/日

月日	時間	残業代	備考	支払額	印
2月 1日	9:00~16:00		6時間	4,860	●
2日	9:00~16:00		6時間	4,860	●
3日	9:00~16:00		6時間	4,860	●
4日	9:00~16:00		6時間	4,860	●
5日	9:00~12:00		3時間	2,430	●
6日			土曜日		
7日			日曜日		
8日	9:00~16:00		6時間	4,860	●
9日	9:00~16:00		6時間	4,860	●
10日	9:00~16:00		6時間	4,860	●
11日			建国記念の日		
12日	年休		年休	4,860	●
13日			土曜日		
14日			日曜日		
15日	9:00~16:00		6時間	4,860	●
16日	9:00~16:00		6時間	4,860	●
17日	9:00~16:00		6時間	4,860	●
18日	9:00~16:00		6時間	4,860	●
19日	9:00~16:00		6時間	4,860	●
20日			土曜日		
21日			日曜日		
22日	9:00~16:00		6時間	4,860	●
23日			天皇誕生日		
24日	9:00~16:00		6時間	4,860	●
25日	9:00~16:00		6時間	4,860	●
26日	9:00~16:00		6時間	4,860	●
27日			土曜日		
28日			日曜日		

令和3年

2月分

4,860円×16日 77,760 円
 年休1日×4860円 4,860 円
 3時間×810円 2,430 円
 計 85,050 円

午前中のみ出勤

参考様式-④ 充当割合:10/10(政務活動全額充当)
 充当金額 111,780 円

人件費

雇用職員等の賃金台帳

雇用職員等住所・氏名: [Redacted]

810円/時×6時間(9~16時)=4860円/日

月日	時間	残業代	備考	支払額	印
3月 1日	年休		年休	4,860	[Redacted]
2日	9:00~16:00		6時間	4,860	[Redacted]
3日	9:00~16:00		6時間	4,860	[Redacted]
4日	9:00~16:00		6時間	4,860	[Redacted]
5日	9:00~16:00		6時間	4,860	[Redacted]
6日			土曜日		[Redacted]
7日			日曜日		[Redacted]
8日	9:00~16:00		6時間	4,860	[Redacted]
9日	9:00~16:00		6時間	4,860	[Redacted]
10日	9:00~16:00		6時間	4,860	[Redacted]
11日	9:00~16:00		6時間	4,860	[Redacted]
12日	9:00~16:00		6時間	4,860	[Redacted]
13日			土曜日		[Redacted]
14日			日曜日		[Redacted]
15日	9:00~16:00		6時間	4,860	[Redacted]
16日	9:00~16:00		6時間	4,860	[Redacted]
17日	9:00~16:00		6時間	4,860	[Redacted]
18日	9:00~16:00		6時間	4,860	[Redacted]
19日	9:00~16:00		6時間	4,860	[Redacted]
20日			春分の日		[Redacted]
21日			日曜日		[Redacted]
22日	9:00~16:00		6時間	4,860	[Redacted]
23日	年休		年休	4,860	[Redacted]
24日	9:00~16:00		6時間	4,860	[Redacted]
25日	年休		年休	4,860	[Redacted]
26日	9:00~16:00		6時間	4,860	[Redacted]
27日			土曜日		[Redacted]
28日			日曜日		[Redacted]
29日	9:00~16:00		6時間	4,860	[Redacted]
30日	9:00~16:00		6時間	4,860	[Redacted]
31日	9:00~16:00		6時間	4,860	[Redacted]

令和3年

3月分

4,860円×20日
 年休3日×4860円

97,200 円
 14,580 円

計 111,780 円