



年月日：2019年(R1)5月～2020年(R2)4月  
充当割合：3,375円 \* 6ヶ月 = 20,250円  
3,380円 \* 6ヶ月 = 20,280円

資料購入費

**計 40,530円**

内容：琉球新報 2019年4月分～2020年3月分  
議会質問へ活かす資料として活用しているため全額充当した。

9	01-05-07	WTU	3,375	シンホ°ウ04か"ツフ"ン
15	01-06-05	WTU	3,375	シンホ°ウ05か"ツフ"ン
21	01-07-05	WTU	3,375	シンホ°ウ06か"ツフ"ン
8	01-08-05	WTU	3,375	シンホ°ウ07か"ツフ"ン
15	01-09-05	WTU	3,375	シンホ°ウ08か"ツフ"ン
2	01-10-07	WTU	3,375	シンホ°ウ09か"ツフ"ン
11	01-11-05	WTU	3,380	シンホ°ウ10か"ツフ"ン
20	01-12-05	WTU	3,380	シンホ°ウ11か"ツフ"ン
7	02-01-06	WTU	3,380	シンホ°ウ12か"ツフ"ン
17	02-02-05	WTU	3,380	シンホ°ウ01か"ツフ"ン
5	02-03-05	WTU	3,380	シンホ°ウ02か"ツフ"ン
15	02-04-06	WTU	3,380	シンホ°ウ03か"ツフ"ン

年月日：2019年(R1)6月～2020年(R2)5月  
 充当割合：3,075円 \* 11ヶ月 = 33,825円  
 300円 \* 9ヶ月 = 2,700円

資料購入費

計 36,525円

内容：沖縄タイムス 2019年5月分～2020年3月分

議会質問へ活かす資料として活用しているため全額充当した。

10	01-06-07	WTU	3,075	タイムス05ツキシリニシハ
2	01-07-08	WTU	3,075	タイムス06ツキシリニシハ
9	01-08-07	WTU	3,075	タイムス07ツキシリニシハ
11	01-09-09	WTU	300	タイムス <sup>o</sup> ラヌ 07ツキ
16	01-09-09	WTU	3,075	タイムス08ツキシリニシハ
1	01-10-07	WTU	300	タイムス <sup>o</sup> ラヌ 08ツキ
3	01-10-07	WTU	3,075	タイムス09ツキシリニシハ
12	01-11-07	WTU	300	タイムス <sup>o</sup> ラヌ 09ツキ
13	01-11-07	WTU	3,075	タイムス10ツキシリニシハ
22	01-12-09	WTU	300	タイムス <sup>o</sup> ラヌ 10ツキ
21	01-12-09	WTU	3,075	タイムス11ツキシリニシハ
8	02-01-07	WTU	300	タイムス <sup>o</sup> ラヌ 11ツキ
9	02-01-07	WTU	3,075	タイムス12ツキシリニシハ
18	02-02-07	WTU	300	タイムス <sup>o</sup> ラヌ 12ツキ
19	02-02-07	WTU	3,075	タイムス01ツキシリニシハ
1	02-03-09	WTU	300	タイムス <sup>o</sup> ラヌ 01ツキ
6	02-03-09	WTU	3,075	タイムス02ツキシリニシハ
16	02-04-07	WTU	300	タイムス <sup>o</sup> ラヌ 02ツキ
17	02-04-07	WTU	3,075	タイムス03ツキシリニシハ
4	02-05-07	WTU	300	タイムス <sup>o</sup> ラヌ 03ツキ

年月日:2019年(R1)9月19日

資料購入費

充当額: ¥1,560

内容: 医療生協 ComCom 購読料 2019年4月~2019年9月分(260円\*6ヵ月分)

充当理由: 議会質問へ活かす資料として活用しているため全額充当した

ご購読ありがとうございます。

① 購読者用

領 収 書

渡久地 修 様

医療生協の情報誌

ComCom

コムコム

¥1,560 円

確かに領収致しました。

2019年4月~2019年9月迄の6ヵ月分  
~~260円~~ ~~400円~~ × 6ヵ月 = 1,560円

2019年9月19日

沖縄医療生活協同組合 (☎098-850-9004)

取扱支部・地域

首里西

取扱者



年月日:2019年(R1)12月25日

資料購入費

充当額: ¥1,760

内容: 書籍「武器よさらば・地球温暖化の危機と憲法九条」

充当理由: 気候変更、地球温暖化の問題と対策、平和憲法を守ることへの具体策を学び、

政務活動に活かし、議会質問へ活かす資料として活用しているため

全額充当した。

領収証

渡久地 修

領収証番号: 000070027  
2019年12月25日 No. 02-001505887

様

金額

¥1,760-

内クレジットカード利用計

¥0(内消費税等 ¥0)

内現金扱い等計

¥1,760(内消費税等 ¥160)

但し 「武器よさらば」 1冊

上記正に領収いたしました。

丸善ジュンク堂書店 那覇店

〒900-0013沖縄県那覇市牧志1-19-29ディーナハB1F~3F

電話098-860-7175

年月日: 2020年(R2)3月25日

資料購入費

充当額: 7,080円

内容: 「住民と自治」年間購読料(2019年4月~2020年3月)

充当理由: 議会質問へ活かす資料として活用しているため全額充当した。

領 収 証

県議 渡久地 修 様 No. \_\_\_\_\_

\* 7,080円  
但「住民と自治」誌代(2019年 2020年  
4月~3月)として  
2020年 3月 25日 上記正に領収いたしました

取 入  
印 紙

内訳	税率	金額(税抜税込)
	%	消費税額等
	税率	金額(税抜税込)
	%	消費税額等

おきなわ住民自治研究所  
那覇市寄港 315-2748  
那覇教育 315-2743  
TEL 098-855-2745

コクヨ ウケ-1097

年月日: 2020年(R2)3月30日

資料購入費

充当額: 7,200円

内容: 「新聞『農民』」年間購読料(2019年4月~2020年3月)

充当理由: 議会質問へ活かす資料として活用しているため全額充当した。

## 領 収 書

渡久地修 様

2020. 3. 30

領収額 ¥7,200

左記の金額を領収いたしました。

項目	単価	数量	金額	備考
新聞「農民」代	600	12	7,200	19、4月~20、3月
計			7,200	

沖縄県農民組合連合会 会長 中村 康範

〒901-0617 南城市玉城字愛知地782 TEL948-1783



年月日: 2020年(R2)3月30日

資料購入費

充当額: **6,000円**

内容: 「商工新聞」年間購読料(2019年4月~2020年3月)

充当理由: 議会質問へ活かす資料として活用しているため全額充当した。

### 領 収 書

2020年3月30日

支部 班 渡久地 修 様

金 ¥6000 円也

【共済会費】

会 費 (新聞代含む)	月	円		月	円
商 工 新 聞	<u>19年</u> 4 ~ <u>20年</u> 3 月	<u>6,000</u>		月	円
	月	円		月	円
	月	円		月	円
小 計		<u>6,000</u>	小 計		円

上記の通り領収いたしました。

那覇民主商工会・那覇民商共済会  
 那覇市寄宮2-1-23  
 ☎ 836-6222 FAX 836-6202

集金者印





年月日: 2020年(R2)3月31日

資料購入費

充当額: 6,240 円

内容: 「平和新聞」年間購読料(2019年4月~2020年3月)

充当理由: 議会質問へ活かす資料として活用しているため全額充当した。

領 取 証

渡久地 修

様

No. \_\_\_\_\_

★

6,240 円

但 「平和新聞」購読料(2019年4月~2020年3月)

2020年 3月 31日 上記正に領収いたしました

内 訳

税抜金額

消費税額等(%)

取 入  
印 紙

ココヨ ウケ-1097

〒900-0012 沖縄県那覇市62-20-7 山里

沖縄県平和委 監 印

電話 098-988-8172 FAX 098-988-8173

## 経費区分別支出一覧表

経費区分 事務所費

日付	使 途 内 容	支出額	充当割合	充当額
4/22	事務所家賃+振込手数料 4月分	55,162	6/7	47,281
5/22	事務所家賃+振込手数料 5月分	55,162	6/7	47,281
6/24	事務所家賃+振込手数料 6月分	55,162	6/7	47,281
7/29	事務所家賃+振込手数料 7月分	55,162	1/2	27,581
8/26	事務所家賃+振込手数料 8月分	55,162	6/7	47,281
9/25	事務所家賃+振込手数料 9月分	55,162	6/7	47,281
10/21	事務所家賃+振込手数料 10月分	55,165	6/7	47,284
11/22	事務所家賃+振込手数料 11月分	55,165	6/7	47,284
12/20	事務所家賃+振込手数料 12月分	55,165	6/7	47,284
1/21	事務所家賃+振込手数料 1月分	55,165	6/7	47,284
2/27	事務所家賃+振込手数料 2月分	55,165	6/7	47,284
3/27	事務所家賃+振込手数料 3月分	55,165	1/2	27,582
4/26	事務所電気料金 4月分	4,173	6/7	3,576
5/27	事務所電気料金 5月分	3,982	6/7	3,413
7/1	事務所電気料金 6月分	7,175	6/7	6,150
7/26	事務所電気料金 7月分	12,319	1/2	6,159
8/29	事務所電気料金 8月分	11,451	6/7	9,815
9/27	事務所電気料金 9月分	9,169	6/7	7,859
10/29	事務所電気料金 10月分	6,246	6/7	5,353
11/28	事務所電気料金 11月分	6,070	6/7	5,202
12/27	事務所電気料金 12月分	5,136	6/7	4,402
2/3	事務所電気料金 1月分	5,540	6/7	4,748
2/28	事務所電気料金 2月分	6,410	6/7	5,494
3/27	事務所電気料金 3月分	7,637	1/2	3,818
5/13	事務所ガス料金 4月分	2,274	6/7	1,949
7/16	事務所ガス料金 6月分	2,775	6/7	2,378
8/13	事務所ガス料金 7月分	2,775	1/2	1,387
9/13	事務所ガス料金 8月分	2,023	6/7	1,734
10/15	事務所ガス料金 9月分	2,525	6/7	2,164
11/13	事務所ガス料金 10月分	2,149	6/7	1,842
12/13	事務所ガス料金 11月分	2,571	6/7	2,203

統一様式-①

## 経費区分別支出一覧表

経費区分      事務所費

日付	使 途 内 容	支出額	充当割合	充当額
1/14	事務所ガス料金 12月分	2,699	6/7	2,313
2/13	事務所ガス料金 1月分	2,508	6/7	2,149
3/13	事務所ガス料金 2月分	3,401	6/7	2,915
4/13	事務所ガス料金 3月分	5,315	1/2	2,657
事務所費 充当合計				617,668 ✓

年月日:2019年(H31)4月22日  
 充当割合: 55,162円 \* 6/7 = 47,281円  
 内容: 事務所家賃4月分+振込手数料

事務所費

おきん キャッシュカード ご利用明細											
いつもおきんをご利用いただき、ありがとうございます。											
取引内容	取扱日	取扱店	機番	取引銀行番号	取引店番	口座番号					
お支払	310422	0012	D 51	0188		01275***0002					
連続番号	万円	五千円	二千円	千円	500円	100円	50円	10円	5円	1円	お取引金額
0117	*****										¥55,000
備考 (手数料)	センター取引時刻			お取引後残高							
テスウリヨウ	¥162			14:38:39							
お振込先 沖縄銀行 支店						ご依頼人 トクチ オサム					
お受取人						電話番号					
						振込日 31.04.22 NO.30035					
						様					
						様					
@ 沖縄銀行											

年月日:2019年(R1)5月22日  
 充当割合: 55,162円 \* 6/7 = 47,281円  
 内容: 事務所家賃5月分+振込手数料

事務所費

(おきん)をご利用いただきありがとうございます。

おきん キャッシュカードご利用明細

●お支払後の元帳残高欄頭に「-」印字がある場合は  
 ご融資残高(総合口座、カードローン)を表わします。

取引内容	取扱日	連続番号	取扱店番
お支払		0105224509012C	
取引銀行番号	取引店番	口座番号	
0188		01275***0002	
万円	五千円	二千円	千円
500円	100円	50円	10円
5円	1円	お取引金額	
センター取引時刻		お取引後残高	
10:28:47		¥55,000	
備考 (手数料)			
テスウリヨウ ¥162			
*****			

お振込先 沖縄銀行  
 支店  
 お受取人  
 ご依頼人 トクチ オサム  
 電話番号  
 振込日 01.05.22 NO.30008  
 @ 沖縄銀行

年月日:2019年(R1)6月24日  
 充当割合: 55,162円 \* 6/7 = 47,281円  
 内容: 事務所家賃6月分+振込手数料

事務所費

〈おきん〉をご利用いただきありがとうございます。

**おきん マツシヨカードご利用明細**

●お支払後の元帳残高頭部に「-」印字がある場合はご融資残高(総合口座、カードローン)を表わします。

取引内容	取扱日	連続番号	取扱店番
お支払	010624	5025012C	
銀行番号	取引店番	口座番号	
0188		01275***0002	
万	五千	二千	千
			600
			100
			50
			10
			5
			1
センター取引時刻		取引金額	
11:23:50		¥55,000	
センターコード		お取引後残高	
		備考(手数料)	
		テスウリヨウ	
		¥162	
*****			

お振込先 沖縄銀行  
 支店  
 お受取人  
 ご依頼人 トクチ オサム 様  
 電話番号  
 振込日 01.06.24 NO.30005  
 ◎沖縄銀行

年月日:2019年(R1)7月29日  
 充当割合: 55,162円 \* 1/2 = 27,581円  
 内容: 事務所家賃7月分+振込手数料

事務所費

一部分を選挙事務所として使用した為、按分を半分とした。

〈おきん〉をご利用いただきありがとうございます。

**おきん マツシヨカードご利用明細**

●お支払後の元帳残高頭部に「-」印字がある場合はご融資残高(総合口座、カードローン)を表わします。

取引内容	取扱日	連続番号	取扱店番
お支払	010729	3548012A	
銀行番号	取引店番	口座番号	
0188		01275***0002	
万	五千	二千	千
			600
			100
			50
			10
			5
			1
センター取引時刻		取引金額	
12:20:14		¥55,000	
センターコード		お取引後残高	
		備考(手数料)	
		テスウリヨウ	
		¥162	
		オツリ	
		¥0	
*****			

お振込先 沖縄銀行  
 支店  
 お受取人  
 ご依頼人 トクチ オサム 様  
 振込日 01.07.29 NO30010  
 ◎沖縄銀行

年月日:2019年(R1)8月26日  
 充当割合: 55,162円 \* 6/7 = 47,281円  
 内容: 事務所家賃 8月分+振込手数料

事務所費

〈おきん〉をご利用いただきありがとうございます。

**おきん キヤッシュカードご利用明細**

●お支払後の元帳残高頭部に「-」印字がある場合はご融資残高(総合口座、カードローン)を表わします。

取引内容	取扱日	連続番号	取扱店番
お支払	010826	1088012C	
銀行番号	取引店番	口座番号	
0188		01275****0002	
万:五千	千:二千	百:500	十:100
元:5	角:0	分:39	秒:00
センター取引時刻		取引金額	
13:02:39		¥55,000	
センターコード		お取引後残高	
		備考(手数料)	
		テスウリヨウ ¥162	
*****			

お振込先 沖縄銀行 支店  
 お受取人 [REDACTED] 様  
 ご依頼人 トクチ オサム 様  
 電話番号 [REDACTED]  
 振込日 01.08.26 NO.30038  
 ◎沖縄銀行

年月日:2019年(R1)9月25日  
 充当割合: 55,162円 \* 6/7 = 47,281円  
 内容: 事務所家賃 9月分+振込手数料

事務所費

〈おきん〉をご利用いただきありがとうございます。

**おきん キヤッシュカードご利用明細**

●お支払後の元帳残高頭部に「-」印字がある場合はご融資残高(総合口座、カードローン)を表わします。

取引内容	取扱日	連続番号	取扱店番
お支払	010925	3492012C	
銀行番号	取引店番	口座番号	
0188		01275****0002	
万:五千	千:二千	百:500	十:100
元:5	角:0	分:59	秒:00
センター取引時刻		取引金額	
10:02:59		¥55,000	
センターコード		お取引後残高	
		備考(手数料)	
		テスウリヨウ ¥162	
*****			

お振込先 沖縄銀行 支店  
 お受取人 [REDACTED] 様  
 ご依頼人 トクチ オサム 様  
 電話番号 [REDACTED]  
 振込日 01.09.25 NO.30016  
 ◎沖縄銀行

年月日:2019年(R1)10月21日

事務所費

充当割合: 55,165円 \* 6/7 = 47,284円

内容: 事務所家賃 10月分+振込手数料

〈おきん〉をご利用いただきありがとうございます。

おきん ナナッシュカードご利用明細

●お支払後の元帳残高頭部に「-」印字がある場合はご融資残高(総合口座、カードローン)を表わします。

取引内容	取引日	連絡番号	取扱店番
お支払	0110218259	012C	
銀行番号	取引店番	口座番号	
0188		01275****0002	
万	五千	二千	千
			500
			100
			50
			10
			5
			1
センター取引時刻	取引金額		
14:30:29	¥55,000		
センターコード	お取引後残高		
備考(手数料)			
テスウリヨウ ¥165			
*****			

お振込先 沖縄銀行 支店

お受取人 様

ご依頼人 トクチ オサム 様

電話番号

振込日 01.10.21 NO.30092

◎沖縄銀行

年月日:2019年(R1)11月22日

事務所費

充当割合: 55,165円 \* 6/7 = 47,284円

内容: 事務所家賃 11月分+振込手数料

〈おきん〉をご利用いただきありがとうございます。

おきん ナナッシュカードご利用明細

●お支払後の元帳残高頭部に「-」印字がある場合はご融資残高(総合口座、カードローン)を表わします。

取引内容	取引日	連絡番号	取扱店番
お支払	0111221936	012C	
銀行番号	取引店番	口座番号	
0188		01275****0002	
万	五千	二千	千
			500
			100
			50
			10
			5
			1
センター取引時刻	取引金額		
14:52:58	¥55,000		
センターコード	お取引後残高		
備考(手数料)			
テスウリヨウ ¥165			
*****			

お振込先 沖縄銀行 支店

お受取人 様

ご依頼人 トクチ オサム 様

電話番号

振込日 01.11.22 NO.30049

◎沖縄銀行

年月日:2019年(R1)12月20日

事務所費

充当割合: 55,165円 \* 6/7 = 47,284円

内容: 事務所家賃 12月分+振込手数料

〈おきん〉をご利用いただきありがとうございます。

おきん キャッシュカードご利用明細

●お支払後の元帳残高頭部に「-」印字がある場合はご融資残高(総合口座、カードローン)を表わします。

取引内容	取扱日	連続番号	取扱店番
お支払	011220	07284	012C
銀行番号	取引店番	口座番号	
0188		01275	****0002
方	五千	二千	千
500	100	50	10
5	1		
センター	取引時刻	取引金額	
14:45:13		¥35,000	
センター		お取引後残高	
	備考(手数料)		
	〒スウリヨウ	¥165	
*****			

お振込先 沖縄銀行 支店

お受取人 様

ご依頼人 トグチ オサム 様

電話番号 振込日 01.12.20 NO.30114



おきん キャッシュカードご利用明細

いつもおきんをご利用いただき、ありがとうございます。

取引内容	取扱日	取扱店	連続	取引	銀行番号	取引店番	口座番号
お支払	011220	0012	0	51	0188		01275***0002
連続番号	万円	千円	百円	十円	50円	10円	5円
4492	*****	*****	*****	*****	*****	*****	*****
							お取引金額
							¥20,000
備考(手数料)		センター	取引時刻	取引金額	お取引後残高		
〒スウリヨウ		¥55	14:48:26		*****		

お振込先 沖縄銀行 支店

お受取人 様

ご依頼人 トグチ オサム 様

電話番号 振込日 01.12.20 NO.30115



年月日:2020年(R2)1月21日

事務所費

充当割合: 55,165円 \* 6/7 = 47,284円

内容: 事務所家賃 1月分+振込手数料

おきん キャッシュカードご利用明細

いつもおきんをご利用いただき、ありがとうございます。

取引内容	取扱日	取扱店	連続	取引	銀行番号	取引店番	口座番号
お支払	020121	0012	0	51	0188		01275***0002
連続番号	万円	千円	百円	十円	50円	10円	5円
1809	*****	*****	*****	*****	*****	*****	*****
							お取引金額
							¥55,000
備考(手数料)		センター	取引時刻	取引金額	お取引後残高		
〒スウリヨウ		¥165	12:00:26		*****		

お振込先 沖縄銀行 支店

お受取人 様

ご依頼人 トグチ オサム 様

電話番号 振込日 02.01.21 NO.30063





年月日:2019年(R1)12月20日

事務所費

充当割合: 55,165円 \* 6/7 = 47,284円

内容: 事務所家賃 12月分+振込手数料

〈おきん〉をご利用いただきありがとうございます。

おきん キャッシュカードご利用明細

●お支払後の元帳残高頭部に「-」印字がある場合はご融資残高(総合口座、カードローン)を表わします。

取引内容	取扱日	連続番号	取扱店番
お支払	011220	07286	0120
銀行番号	取引店番	口座番号	
0188		01275***0002	
方	五千	二千	千
500	100	50	10
5	1		
センター取引時刻			取引金額
14:45:13			¥35,000
センターコード			お取引後残高
			*****
備考(手数料)			
テスクリヨウ			¥165

お振込先 沖縄銀行 支店

お受取人 様

ご依頼人 トグチ オサム 様

電話番号 振込日 01.12.20 NO.30114



おきん キャッシュカードご利用明細

いつもおきんをご利用いただき、ありがとうございます。

取引内容	取扱日	取扱店	連続番号	取引店番	口座番号
お支払	011220	0012	D 51	0188	01275***0002
連続番号	万円	5千円	2千円	千円	500円
4492	*****	*****	*****	*****	*****
					お取引金額
					¥20,000
備考(手数料)		センター取引時刻	お取引後残高		
テスクリヨウ ¥55		14:48:26	*****		

お振込先 沖縄銀行 支店

お受取人 様

ご依頼人 トグチ オサム 様

電話番号 振込日 01.12.20 NO.30115



年月日:2020年(R2)1月21日

事務所費

充当割合: 55,165円 \* 6/7 = 47,284円

内容: 事務所家賃 1月分+振込手数料

おきん キャッシュカードご利用明細

いつもおきんをご利用いただき、ありがとうございます。

取引内容	取扱日	取扱店	連続番号	取引店番	口座番号
お支払	020121	0012	D 51	0188	01275***0002
連続番号	万円	5千円	2千円	千円	500円
1809	*****	*****	*****	*****	*****
					お取引金額
					¥55,000
備考(手数料)		センター取引時刻	お取引後残高		
テスクリヨウ ¥165		12:00:26	*****		

お振込先 沖縄銀行 支店

お受取人 様

ご依頼人 トグチ オサム 様

電話番号 振込日 02.01.21 NO.30063



年月日:2020年(R2)2月27日

事務所費

充当割合: 55,165円 \* 6/7 = 47,284円

内容: 事務所家賃2月分+振込手数料

〈おきん〉をご利用いただきありがとうございます。

おきん キャッシュカードご利用明細

●お支払後の元帳残高頭部に「-」印字がある場合はご融資残高(総合口座、カードローン)を表わします。

取引内容	取扱日	連続番号	取扱店番
お支払	020227	11912012C	
銀行番号	取引店番	口座番号	
01880012	01275	****0002	
万	五千	二千	千
		500	100
		50	10
		5	1
センター取引時刻		取引金額	
12:47:05		¥55,000	
センターコード	お取引後残高		
	備考(手数料)		
	テスウリヨウ		¥165
*****			

お振込先 沖縄銀行 支店

お受取人 [REDACTED] 様

ご依頼人 トクチ オサム 様

電話番号 [REDACTED]

振込日 02.02.27 NO.30033



年月日:2020年(R2)3月27日

事務所費

充当割合: 55,165円 \* 1/2 = 27,582円

内容: 事務所家賃3月分+振込手数料

一部分を選挙事務所として使用した為、按分を半分とした。

〈おきん〉をご利用いただきありがとうございます。

おきん キャッシュカードご利用明細

●お支払後の元帳残高頭部に「-」印字がある場合はご融資残高(総合口座、カードローン)を表わします。

取引内容	取扱日	連続番号	取扱店番
お支払	020327	0013012C	
銀行番号	取引店番	口座番号	
01880012	01275	****0002	
万	五千	二千	千
		500	100
		50	10
		5	1
センター取引時刻		取引金額	
16:30:04		¥55,000	
センターコード	お取引後残高		
	備考(手数料)		
	テスウリヨウ		¥165
*****			

お振込先 沖縄銀行 支店

お受取人 [REDACTED] 様

ご依頼人 トクチ オサム 様

電話番号 [REDACTED]

振込日 02.03.27 NO.30043



年月日:2019年(H31)4月~2020年(R2)3月

事務所費

充当割合: ¥65,989

内容: 事務所電気料金 2019年4月分~2020年3月分

「事務所費充当状況申告票」に基づき、6/7の按分で政務活動費に充当する。

7月、3月は一部分を選挙応援に使用した為、按分を半分とした。

7	31-04-26	WTU	4,173	事務所電気料金 4ツキ	× 6/7	3,576
13	01-05-27	WTU	3,982	事務所電気料金 5ツキ	× 6/7	3,413
20	01-07-01	WTU	7,175	事務所電気料金 6ツキ	× 6/7	6,150
5	01-07-26	WTU	12,310	事務所電気料金 7ツキ	× 1/2	6,159
13	01-08-29	WTU	11,451	事務所電気料金 8ツキ	× 6/7	9,815
22	01-09-27	WTU	9,169	事務所電気料金 9ツキ	× 6/7	7,859
9	01-10-29	WTU	6,246	事務所電気料金 10ツキ	× 6/7	5,353
18	01-11-28	WTU	6,070	事務所電気料金 11ツキ	× 6/7	5,202
5	01-12-27	WTU	5,136	事務所電気料金 12ツキ	× 6/7	4,402
16	02-02-03	WTU	5,540	事務所電気料金 1ツキ	× 6/7	4,748
3	02-02-28	WTU	6,410	事務所電気料金 2ツキ	× 6/7	5,494
13	02-03-27	WTU	7,637	事務所電気料金 3ツキ	× 1/2	3,818

年月日:2019年(R1)5月~2020年(R2)4月

事務所費

充当割合: ¥23,691

内容: 事務所ガス料金 2019年4月分~2020年3月分

「事務所費充当状況申告票」に基づき、6/7の按分で政務活動費に充当する。

7月、3月は一部分を選挙応援に使用した為、按分を半分とした。

10	01-05-13	WTU	2,274	ガス ｷﾞﾖｸﾞｶﾞｽ	× 6/7	1,949
3	01-07-16	WTU	2,775	ガス ｷﾞﾖｸﾞｶﾞｽ	× 6/7	2,378
10	01-08-13	WTU	2,775	ガス ｷﾞﾖｸﾞｶﾞｽ	× 1/2	1,387
18	01-09-13	WTU	2,023	ガス ｷﾞﾖｸﾞｶﾞｽ	× 6/7	1,734
4	01-10-15	WTU	2,525	ガス ｷﾞﾖｸﾞｶﾞｽ	× 6/7	2,164
14	01-11-13	WTU	2,149	ガス ｷﾞﾖｸﾞｶﾞｽ	× 6/7	1,842
23	01-12-13	WTU	2,571	ガス ｷﾞﾖｸﾞｶﾞｽ	× 6/7	2,203
11	02-01-14	WTU	2,699	ガス ｷﾞﾖｸﾞｶﾞｽ	× 6/7	2,313
20	02-02-13	WTU	2,508	ガス ｷﾞﾖｸﾞｶﾞｽ	× 6/7	2,149
8	02-03-13	WTU	3,401	ガス ｷﾞﾖｸﾞｶﾞｽ	× 6/7	2,915
18	02-04-13	WTU	5,315	ガス ｷﾞﾖｸﾞｶﾞｽ	× 1/2	2,657

# 事務所概要申告票

議員名 渡久地 修

## 1. 物件の所在

住所	那覇市首里赤平町1-4-1 1階	
電話番号	885-4785	

## 2. 所有区分

<input type="checkbox"/> 自宅兼事務所
<input type="checkbox"/> 自己所有物件

※自宅兼事務所 又は 自己所有物件の場合は、ここまでで完了(署名・押印も不要)

<input checked="" type="checkbox"/> 専用事務所
<input checked="" type="checkbox"/> 賃借事務所 ・賃借契約先 [ <span style="background-color: black; color: black;">XXXXXXXXXX</span> ] ・所有者 <input type="checkbox"/> 親族(続柄: ) <input type="checkbox"/> 関連会社 <input checked="" type="checkbox"/> 第三者 ・議員との生計 <input type="checkbox"/> 議員と生計同一 <input checked="" type="checkbox"/> 議員と生計別

事務所概要について、上記記載のとおり申告します。

賃借人 沖縄県議会議員 渡久地 修



賃借人 氏名



住所



# 事務所費充当状況申告票

議員名                     渡久地修                    

1. 事務所の状況

住所	那覇市首里赤平町1-4-1
----	---------------

(事務所の外観)



(事務所の内観)

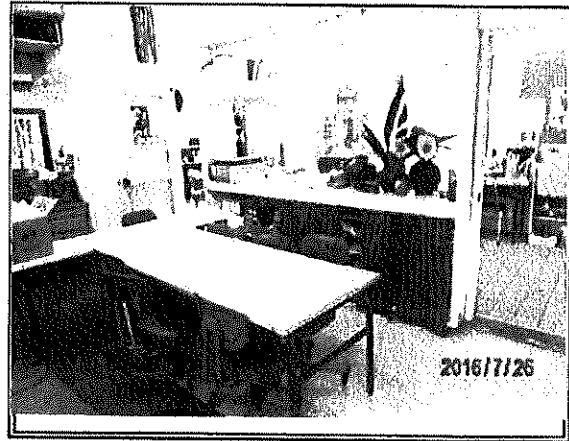

2. 充当割合とその説明

充当割合	6/7
------	-----

充当割合の説明：

県議事務所として使用しているが、週に1時間あるいは2時間程度、後援会員などの集まりに使うこともある。

(関係経費)

家賃(月額)	55,000 円
その他	円
	円

(充当額)

家賃(月額)	47,142 円
その他	円
	円

事務所充当状況について、上記記載のとおり申告します。

沖縄県議会議員                     渡久地 修                    



建物賃貸借契約書

■■■■■(以下、甲という)と渡久地修(以下、乙という)は、次のとおり契約する。

第1条 (建物賃貸借)

甲は、乙に対し、首里赤平町1丁目4番1号、1階部分を賃貸し、乙はこれを賃借する。

第2条 (期間)

本契約の期間は、平成23年4月1日から平成25年3月31日までの2年間とする。

2 契約期間満了時において、甲乙又はそのいずれか一方により何等の申し出がないときは、同一条件で契約が更新されるものとする。

第3条 (賃料)

賃料は、月額5万5千円とし、乙は甲に対し、毎月25日までに当月分を支払う。

第4条 (使用目的)

乙は、本件建物を渡久地修事務所として使用する。

第5条 (契約の解除)

賃料の支払いを2カ月以上怠ったとき

第6条 (期間内解約)

乙が本契約期間中に解約をしようとするときは、甲に対し、3カ月の予告期間をおいて書面により通知する。

第7条 (現状回復義務)

本契約が終了したときは、乙は甲に対し、乙の負担で本件建物から造作、動産類のすべてを撤去し、本件建物を現状に回復したうえで明け渡す。

第8条

本契約に定めなき事項については、甲乙協議のうえ、定めるものとする。本契約の成立を証するため、本書を2通作成し、各自署名押印のうえ、その1通を保有する。

平成23年3月31日

賃貸人(甲) 住所

■■■■■

氏名

■■■■■

賃借人(乙) 住所

那覇市首里儀保町1丁目37番地10号

氏名

渡久地修

## 経費区分別支出一覧表

経費区分 事務費

日付	使 途 内 容	支出額	充当割合	充当額
6/11	事務所 エアコンの購入・設置費用	100,000	6/7	85,714
9/23	議員居室のパソコンの増設メモリ	11,160	全額	11,160
10/7	議会中継ダビング代(令和元年10月3日一般質問)	3,500	全額	3,500
1/29	手帳代	1,023	1/2	511
隔月	インターネットプロバイダー料金(2,462円 * 4回 + 2,508円 * 2回)	14,864	1/2	7,432
5/7	携帯電話電話料金4月分	7,107	1/2	3,553
5/31	携帯電話電話料金5月分	7,304	1/2	3,652
7/1	携帯電話電話料金6月分	7,208	1/2	3,604
7/31	携帯電話電話料金7月分	7,644	1/2	3,822
9/2	携帯電話電話料金8月分	8,660	1/2	4,330
9/30	携帯電話電話料金9月分	7,194	1/2	3,597
10/31	携帯電話電話料金10月分	7,160	1/2	3,580
12/2	携帯電話電話料金11月分	9,111	1/2	4,555
1/6	携帯電話電話料金12月分	8,518	1/2	4,259
1/31	携帯電話電話料金1月分	7,281	1/2	3,640
3/2	携帯電話電話料金2月分	9,769	1/2	4,884
3/31	携帯電話電話料金3月分	7,343	1/2	3,671
5/20	事務所電話料金4月分	5,613	6/7	4,811
6/20	事務所電話料金5月分	5,619	6/7	4,816
7/22	事務所電話料金6月分	4,892	6/7	4,193
8/20	事務所電話料金7月分	14,556	1/2	7,278
9/20	事務所電話料金8月分	6,712	6/7	5,753
10/21	事務所電話料金9月分	4,014	6/7	3,440
11/20	事務所電話料金10月分	5,718	6/7	4,901
12/20	事務所電話料金11月分	4,092	6/7	3,507
1/20	事務所電話料金12月分	5,957	6/7	5,106
2/20	事務所電話料金1月分	4,356	6/7	3,733
3/23	事務所電話料金2月分	4,769	6/7	4,087
4/20	事務所電話料金3月分	13,800	1/2	6,900
	事務費 充当合計			213,989



年月日：2019年(R1)6月11日

事務費

充当額：¥100,000円 \* 6/7 = ¥85,714

内容：事務所のエアコンの購入・設置費用。

充当可能額 100,000円に対して、

「事務所費充当状況申告票」の充当割合に基づき按分。

(今までエアコンが未設置だった為、新規購入した)

# 領 収 証

No. \_\_\_\_\_

渡久地務 様

様

電化用品 株式会社

代表者 玉城 健

2019年6月11日

〒903-0521 那覇市首里識6-1

下記のとおり領収致しました。

TEL(098)884-3111

合計金額 ¥125,000

月日	品名	数量	単価	金額	適要
1	エアコン/3.6kw代り			125,000	
2	取付工事込				
3					
4					
5					
6					
7					
8					
9					
10					
11					
	商品代金計				
	消費税額				
	合 計			¥125,000	

年月日: 2019年(R1)9月23日

事務費

充当額: ¥11,160

内容: 議員居室のパソコンの増設メモリ  
充当可能割合: 政務活動に活用するため全額充当

メモリダイレクト 

領収書管理番号: 209171051-2

## 領収書

発行日: 2019年09月23日  
注文番号: 209171051

渡久地 修 県議 様

¥ 11,160- (税込)

但 メモリーカード

2019年9月17日 上記正に領収いたしました

〒700-0825 岡山県岡山県岡山市北区田町1-10-1

サンワサプライ株式会社  
メモリダイレクト

TEL 086-231-6700  
<https://memorydirect.jp/>  
E-mail: info@memorydirect.jp

## 購入明細

注文日: 2019年9月17日 注文番号: 209171051

商品コード	商品名	単価(円)	注文個数	小計(円)
TS1GSH64V1H	増設メモリ 8GB DDR4-2133 PC4-17000 SO-DIMM Transcend 製	¥5580	2	¥11160
	小計			¥11,160
	送料			¥0
	合計			¥11,160



年月日:2020年(R2)1月29日

事務費

充当額: ¥511

充当理由: 主に政務活動で活用しているが、個人のスケジュールも書き込むため 1/2 按分とした。

¥1,023 \* 1/2 = ¥511(小数点以下切り捨て)

内容: 手帳代

# 領 収 証

渡 久 地 修

様

No:200129-0718-05592  
2020年01月29日

(注)取扱者印なし  
又は加筆修正の場合  
は無効です。

金額 ¥1,023 -

(内、税10%対象計

¥930 -

消費税

¥93 -)

但し 01/29 付 手帳代 として 種別: 現金  
上記金額正に領収致しました。

(注)クレジットカード  
お買上げの場合は  
クレジットカードお買上げ  
領収証となります。

取扱者印

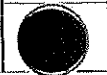

200129\*0718\*05584

リウボウインダストリー  
株式会社リウボウインダストリー  
電話番号098-867-1171 (大代表)

沖縄県那覇市久茂地1-1-1

年月日:2019年(H31)4月~2020年(R2)2月(隔月)

事務費

充当額 : ¥7,432

充当割合: 2,462円 \* 4回 = 9,848円 + 2,508円 \* 2回 = 5,016円

14,864円 \* 1/2 = 7,432円

内容: インターネットプロバイダ料金 2019年4月分~2020年3月分

所属政党とのやり取りにも利用している為、1/2の充当割合とした。

6	31-04-26	WTU	2,462	NTTフアラ(セテ"イ)
18	01-06-26	WTU	2,462	NTTフアラ(セテ"イ)
12	01-08-26	WTU	2,462	NTTフアラ(セテ"イ)
7	01-10-28	WTU	2,462	NTTフアラ(セテ"イ)
3	01-12-26	WTU	2,508	NTTフアラ(セテ"イ)
23	02-02-26	WTU	2,508	NTTフアラ(セテ"イ)

年月日：2019年(R1)5月～2020年(R2)3月

事務費

充当額：¥47,147(各月使用料 \* 1/2 の合計)

内容：携帯電話料金料金 2019年4月分～2020年3月分  
政務活動以外にも使用している為、1/2 の充当割合とした。

8	01-05-07	WTU	7,107	ト"コモケイイ × 1/2 = 3,553
14	01-05-31	WTU	7,304	ト"コモケイイ × 1/2 = 3,652
19	01-07-01	WTU	7,208	ト"コモケイイ × 1/2 = 3,604
7	01-07-31	WTU	7,644	ト"コモケイイ × 1/2 = 3,822
14	01-09-02	WTU	8,660	ト"コモケイイ × 1/2 = 4,330
23	01-09-30	WTU	7,194	ト"コモケイイ × 1/2 = 3,597
10	01-10-31	WTU	7,160	ト"コモケイイ × 1/2 = 3,580
19	01-12-02	WTU	9,111	ト"コモケイイ × 1/2 = 4,555
6	02-01-06	WTU	8,518	ト"コモケイイ × 1/2 = 4,259
15	02-01-31	WTU	7,281	ト"コモケイイ × 1/2 = 3,640
4	02-03-02	WTU	9,769	ト"コモケイイ × 1/2 = 4,884
14	02-03-31	WTU	7,343	ト"コモケイイ × 1/2 = 3,671

年月日:2019年(R1)5月~2020年(R2)4月

事務費

充当割合: ¥58,525

内容: 事務所電話料金料金 2019年4月分~2020年3月分

「事務所費充当状況申告票」に基づいて6/7を充当割合とした。

7月、3月は一部分を選挙応援に使用した為、按分を半分とした。

11	01-05-20	WTU	5,613	テ"ン70988854785	×6/7	4,811
14	01-06-20	WTU	5,619	テ"ン70988854785	×6/7	4,816
4	01-07-22	WTU	4,892	テ"ン70988854785	×6/7	4,193
11	01-08-20	WTU	14,556	テ"ン70988854785	×1/2	7,278
19	01-09-20	WTU	6,712	テ"ン70988854785	×6/7	5,753
5	01-10-21	WTU	4,014	テ"ン70988854785	×6/7	3,440
15	01-11-20	WTU	5,718	テ"ン70988854785	×6/7	4,901
1	01-12-20	WTU	4,092	テ"ン70988854785	×6/7	3,507
12	02-01-20	WTU	5,957	テ"ン70988854785	×6/7	5,106
21	02-02-20	WTU	4,356	テ"ン70988854785	×6/7	3,733
10	02-03-23	WTU	4,769	テ"ン70988854785	×6/7	4,087
19	02-04-20	WTU	13,800	テ"ン70988854785	×1/2	6,900