

## IV 衛生行政報告例

# 1 隔年報

## 令和2年 衛生行政報告例(就業医療関係者)の概要

衛生行政報告例の年度報・隔年報報告のうち、隔年報で把握した以下に掲げる就業医療関係者(免許を取得している者のうち就業している者)等について、就業地の都道府県知事に届出のあった令和2年末現在における全国及び沖縄県の数値等を取りまとめたものである。

ただし、あん摩マッサージ指圧師、はり師及びきゅう師は、施術所において従事している者、専ら出張のみにおいて従事している者、又は施術所として届出をした区域外において滞在して施術を行っている者のみである。柔道整復師は、施術所において従事している者のみである。

保健師、助産師、看護師、准看護師、歯科衛生士、歯科技工士、  
あん摩マッサージ指圧師、はり師、きゅう師、柔道整復師

表1 隔年報による就業医療関係者数

各年末現在

	沖縄県			全国			人口10万対		
	平成30年	令和2年	増減数	平成30年	令和2年	増減数	沖縄県	全国	全国対比(%)
保健師	767	819	52	52,955	55,595	2,640	55.8	44.1	126.5
助産師	447	536	89	36,911	37,940	1,029	36.5	30.1	121.3
看護師	15,357	16,861	1,504	1,218,606	1,280,911	62,305	1,149.0	1,015.4	113.2
准看護師	3,756	3,524	△ 232	304,479	284,589	△ 19,890	240.1	225.6	106.4
歯科衛生士	1,297	1,404	107	132,635	142,760	10,125	95.7	113.2	84.5
歯科技工士	230	255	25	34,468	34,826	358	17.4	27.6	63.0
あん摩マッサージ指圧師	630	570	△ 60	118,916	118,103	△ 813	38.8	93.6	41.5
はり師	982	979	△ 3	121,757	126,798	5,041	66.7	100.5	66.4
きゅう師	970	976	6	119,796	124,956	5,160	66.5	99.1	67.1
柔道整復師	607	662	55	73,017	75,786	2,769	45.1	60.1	75.0

表2 隔年報による就業医療関係者数 年次別推移

各年末現在

	平成12年	平成14年	平成16年	平成18年	平成20年	平成22年	平成24年	平成26年	平成28年	平成30年	令和2年
保健師	455	495	551	544	508	646	675	724	754	767	819
助産師	360	313	316	263	314	366	388	407	434	447	536
看護師	7,237	7,810	8,468	9,439	10,438	11,359	12,416	13,526	14,732	15,357	16,861
准看護師	4,724	4,856	4,723	4,871	4,966	4,853	4,672	4,440	4,145	3,756	3,524
歯科衛生士	603	634	644	664	779	880	1,021	1,049	1,118	1,297	1,404
歯科技工士	270	249	232	235	256	248	250	245	250	230	255
あん摩マッサージ指圧師	303	334	336	339	365	467	540	571	616	630	570
はり師	322	363	372	382	393	551	681	779	927	982	979
きゅう師	319	356	365	390	386	542	667	776	917	970	976
柔道整復師	68	85	99	109	147	248	487	488	514	607	662

表3 隔年報による人口10万人当たりの就業医療関係者数 年次別推移

各年末現在

	平成12年	平成14年	平成16年	平成18年	平成20年	平成22年	平成24年	平成26年	平成28年	平成30年	令和2年
保健師	34.5	37.0	40.5	39.8	36.9	46.4	47.9	51.0	52.4	53.0	55.8
助産師	27.3	23.4	23.3	19.2	22.8	26.3	27.5	28.6	30.2	30.9	36.5
看護師	549.0	583.3	623.1	690.0	758.6	815.5	881.2	951.9	1,023.8	1,060.6	1,149.0
准看護師	358.3	362.7	347.5	356.1	360.9	348.4	331.6	312.5	288.0	259.4	240.1
歯科衛生士	45.7	47.3	47.4	48.5	56.6	63.2	72.5	73.8	77.7	89.6	95.7
歯科技工士	20.5	18.6	17.1	17.2	18.6	17.8	17.7	17.2	17.4	15.9	17.4
あん摩マッサージ指圧師	23.0	24.9	24.7	24.8	26.5	33.5	38.3	40.2	42.8	43.5	38.8
はり師	24.4	27.1	27.4	27.9	28.6	39.6	48.3	54.8	64.4	67.8	66.7
きゅう師	24.2	26.6	26.9	28.5	28.1	38.9	47.3	54.6	63.7	67.0	66.5
柔道整復師	5.2	6.3	7.3	8.0	10.7	17.8	34.6	34.3	35.7	41.9	45.1

図-1 グラフでみる就業医療関係者数 年次別推移



図-2 グラフでみる人口10万人当たりの就業医療関係者数 年次別推移



表4 保健所別における就業保健師数

各年末現在

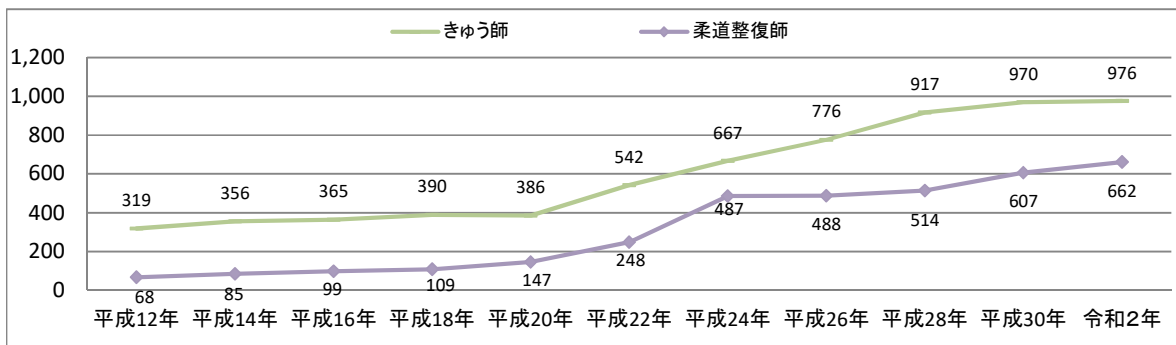
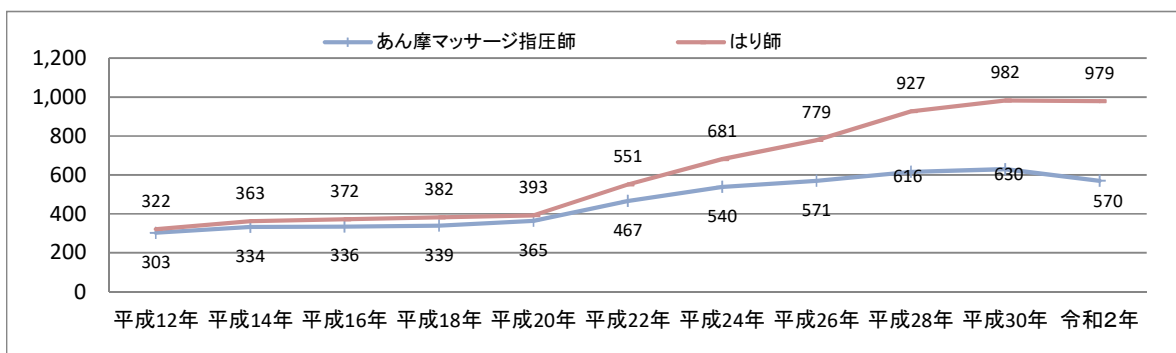
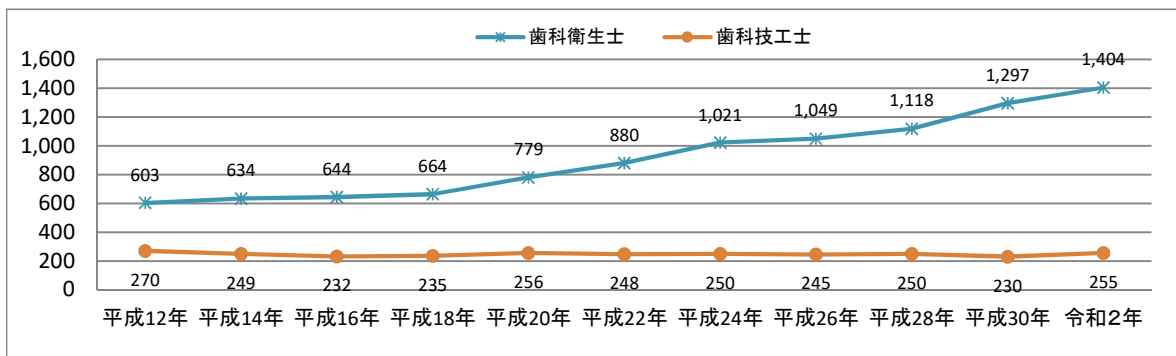
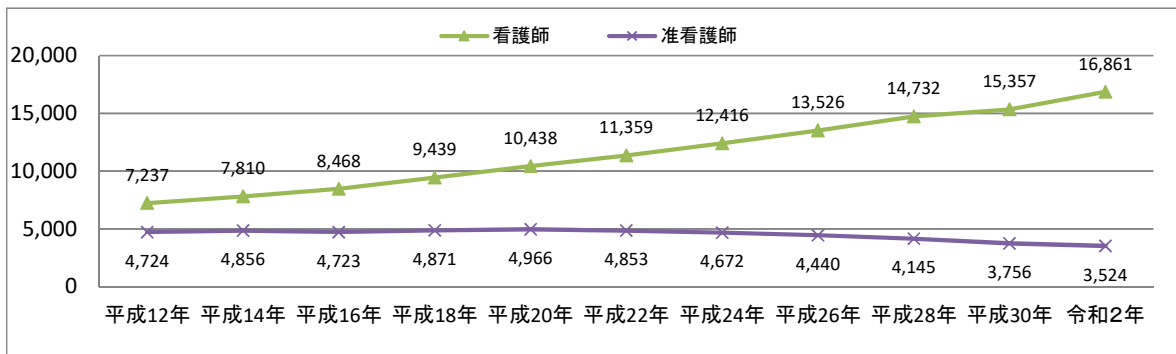
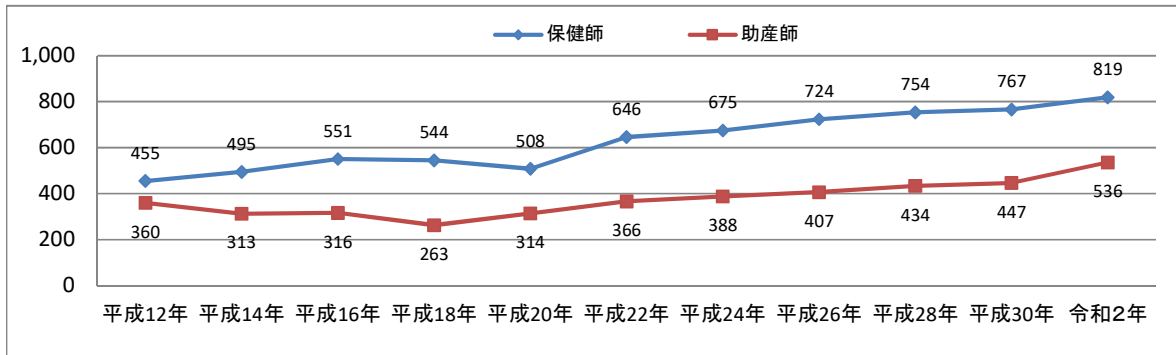
	平成28年				平成30年				令和2年			
	総数	人口10万対	女性	男性	総数	人口10万対	女性	男性	総数	人口10万対	女性	男性
保健所別												
北部保健所	75	73.9	66	9	64	63.4	57	7	79	78.4	72	7
中部保健所	215	42.8	190	25	230	45.5	201	29	238	45.9	205	33
那覇市保健所	146	45.6	133	13	162	50.9	147	15	169	53.2	156	13
南部保健所	244	59.5	228	16	246	59.1	231	15	257	60.7	235	22
宮古保健所	38	72.8	34	4	40	76.3	36	4	35	64.8	32	3
八重山保健所	36	67.1	34	2	25	46.2	25	-	40	75.1	39	1
その他	-	-	-	-	-	-	-	-	1	-	1	-
沖縄県	754	52.4	685	69	767	53.0	697	70	819	55.8	740	79
全国	51,280	40.4	50,143	1,137	52,955	41.9	51,603	1,352	55,595	44.1	1,598	53,997

※各保健所、沖縄県総数における「人口10万対」の数値は「令和2年国勢調査 人口等基本集計 沖縄県人口(令和2年10月1日現在)」を用い算出している。

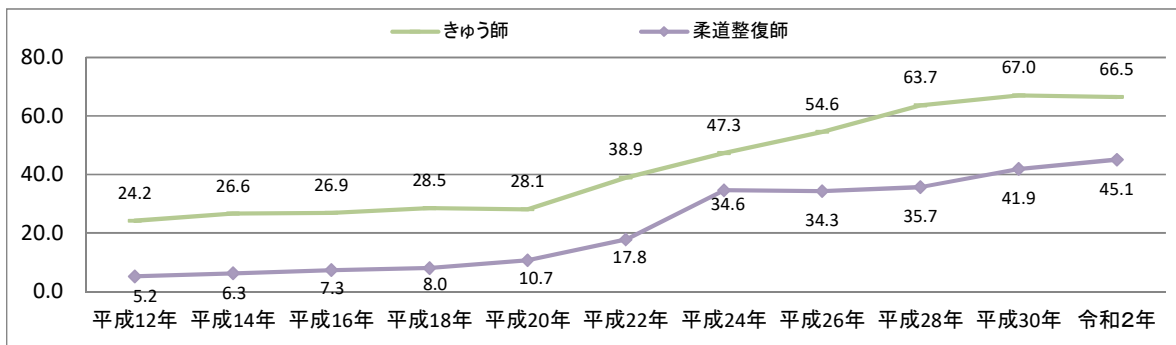
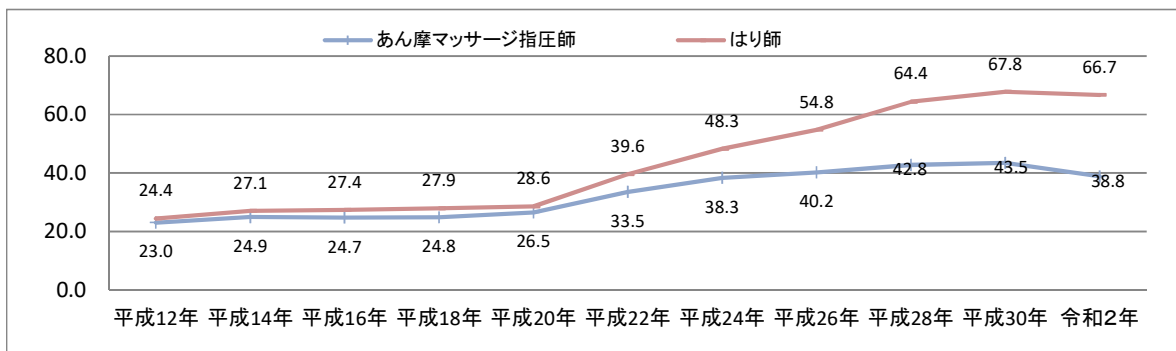
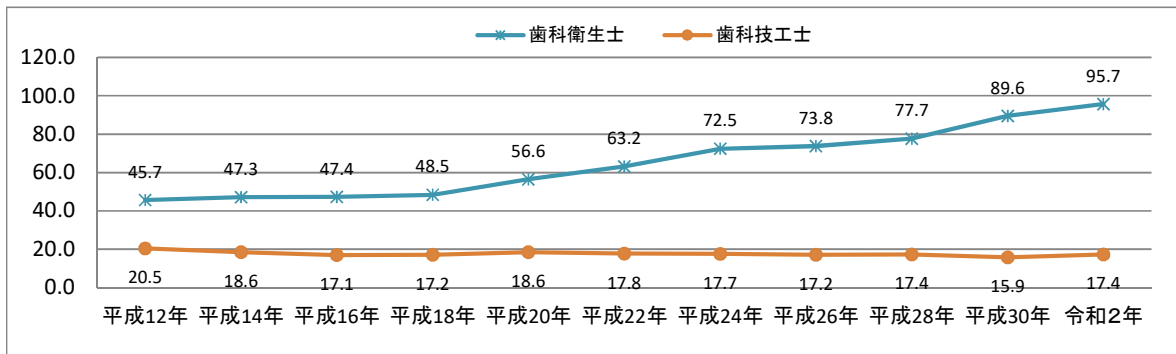
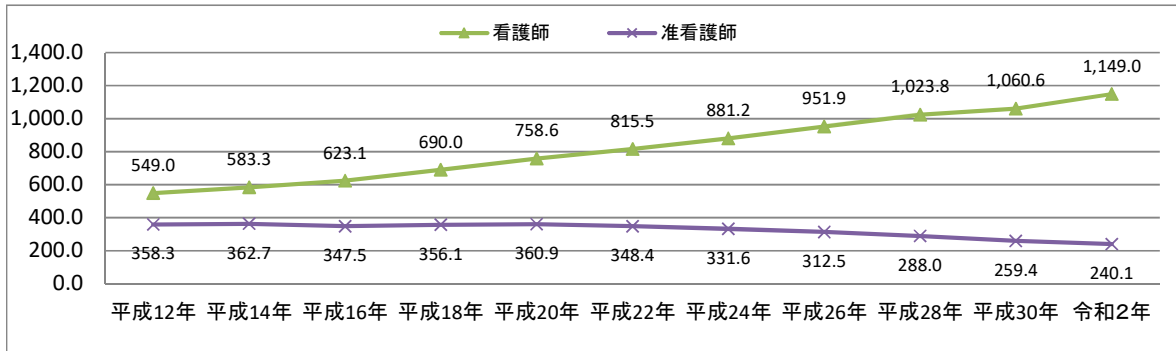
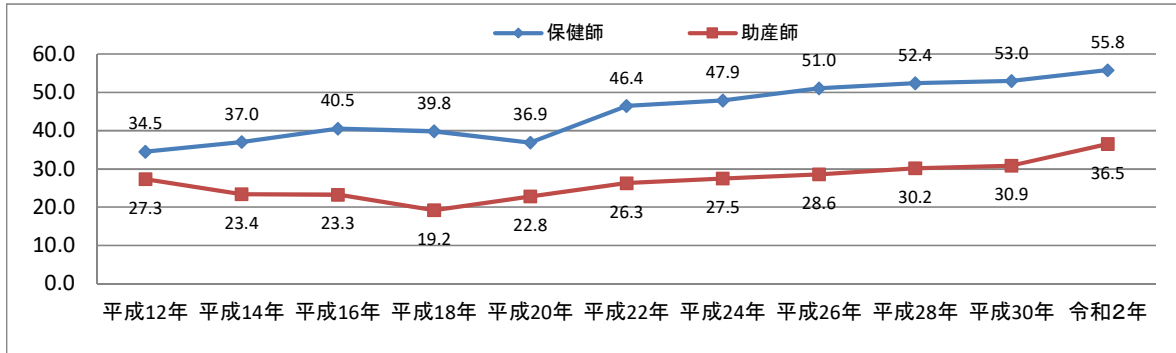
表5 保健所別における助産師数

各年末現在

	平成28年		平成30年		令和2年	
	総数	人口10万対	総数	人口10万対	総数	人口10万対
保健所別						
北部保健所	18	17.7	21	20.8	28	27.8
中部保健所	146	29.1	160	31.6	201	38.7
那覇市保健所	111	34.7	112	35.2	134	42.2
南部保健所	127	30.9	114	27.4	138	32.6
宮古保健所	13	24.9	15	28.6	16	29.6
八重山保健所	19	35.4	25	46.2	19	35.7
沖縄県	434	30.1	447	30.9	536	36.5
全国	35,774	28.2	36,911	29.2	37,940	30.1

※各保健所、沖縄県総数における「人口10万対」の数値は「令和2年国勢調査 人口等基本集計 沖縄県人口(令和2年10月1日現在)」を用い算出している。

図-3 グラフでみる保健所別における就業保健師数(人口10万人対)



図-4 保健所別における助産師数(人口10万人対)



表6 保健所別における就業看護師数

各年末現在

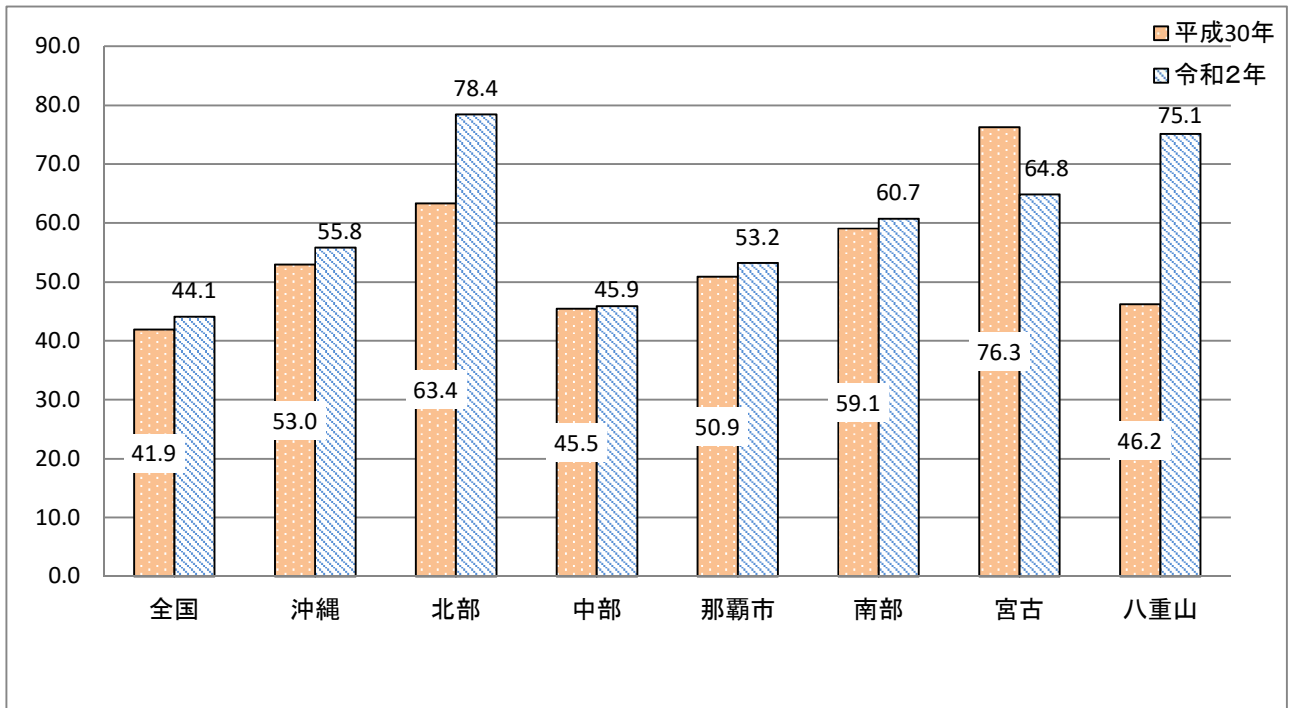
	平成28年				平成30年				令和2年			
	総数	人口10万対	女性	男性	総数	人口10万対	女性	男性	総数	人口10万対	女性	男性
保健所別												
北部保健所	1,168	1,156.5	958	210	1,223	1,213.9	983	240	1,305	1,295.3	1,043	262
中部保健所	4,643	917.7	3,852	791	4,881	940.9	4,017	864	5,318	1,025.2	4,373	945
那覇市保健所	2,953	927.8	2,557	396	3,095	974.4	2,637	458	3,406	1,072.3	2,903	503
南部保健所	5,183	1,244.9	4,336	847	5,325	1,258.5	4,409	916	5,882	1,390.2	4,815	1,067
宮古保健所	412	785.4	362	50	402	744.6	350	52	501	928.0	437	64
八重山保健所	373	689.6	335	38	431	809.3	381	50	447	839.4	397	50
その他	-	-	-	-	-	-	-	-	2	-	2	-
沖縄県	14,732	1,017.3	12,400	2,332	15,357	1,046.5	12,777	2,580	16,861	1,149.0	13,970	2,891
全国	1,149,397	905.5	1,065,204	84,193	1,218,606	963.8	1,123,451	95,155	1,280,911	1,015.4	1,043,665	1,176,546

※各保健所、沖縄県総数における「人口10万対」の数値は「令和2年国勢調査 人口等基本集計 沖縄県人口(令和2年10月1日現在)」を用い算出している。

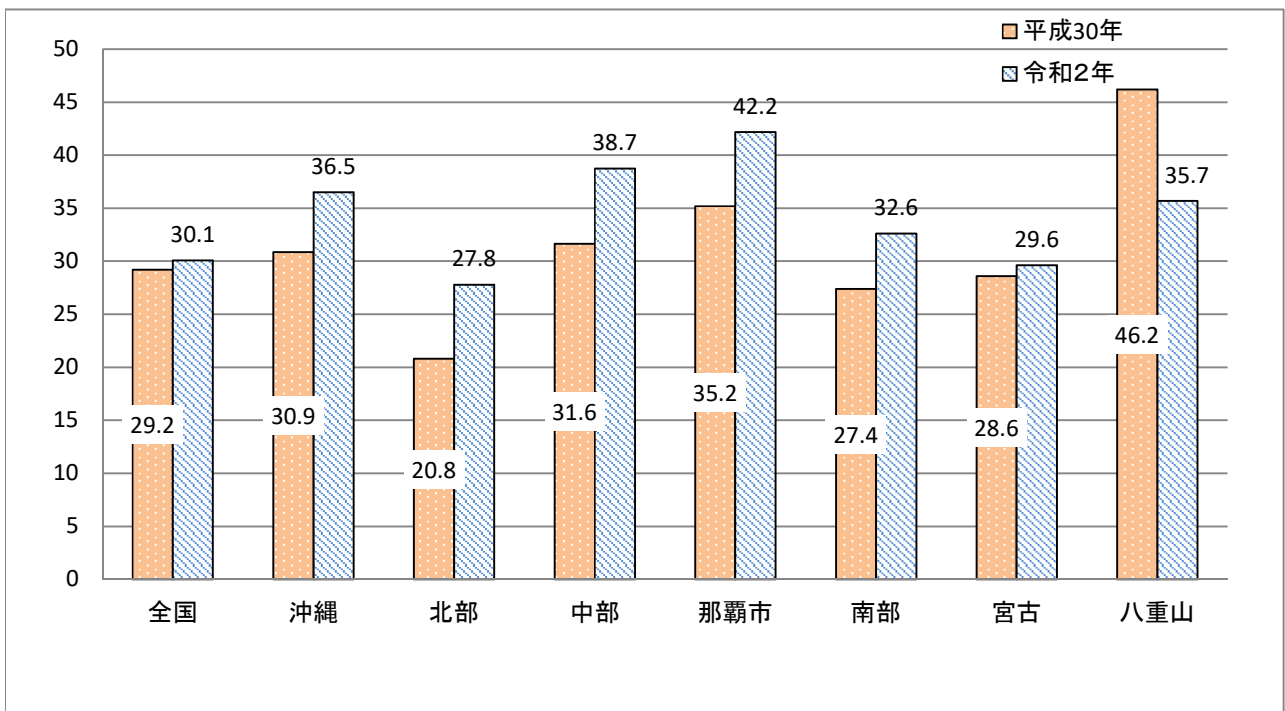
表7 保健所別における就業准看護師数

各年末現在

	平成28年				平成30年				令和2年			
	総数	人口10万対	女性	男性	総数	人口10万対		男性	総数	人口10万対	女性	男性
保健所別												
北部保健所	279	276.2	234	45	238	236.2	200	38	235	233.2	198	37
中部保健所	1,283	253.6	1,093	190	1,171	225.7	984	187	1,112	214.4	941	171
那覇市保健所	876	275.2	780	96	815	256.6	716	99	745	234.6	648	97
南部保健所	1,405	337.5	1,177	228	1,278	302.0	1,070	208	1,172	277.0	989	183
宮古保健所	197	375.6	189	8	164	303.8	155	9	181	335.3	168	13
八重山保健所	105	194.1	100	5	90	169.0	89	1	78	146.5	73	5
その他	-	-	-	-	-	-	-	-	1	-	1	-
沖縄県	4,145	286.2	3,573	572	3,756	255.9	3,214	542	3,524	240.1	3,018	506
全国	323,111	254.6	300,971	22,140	304,479	240.8	21,777	28,272	284,589	225.6	20,726	263,863

※各保健所、沖縄県総数における「人口10万対」の数値は「令和2年国勢調査 人口等基本集計 沖縄県人口(令和2年10月1日現在)」を用い算出している。



図-5 グラフでみる保健所別における就業看護師数(人口10万人対)



図-6 保健所別における就業准看護師数(人口10万人対)



表8 保健所別における就業歯科衛生士数

各年末現在

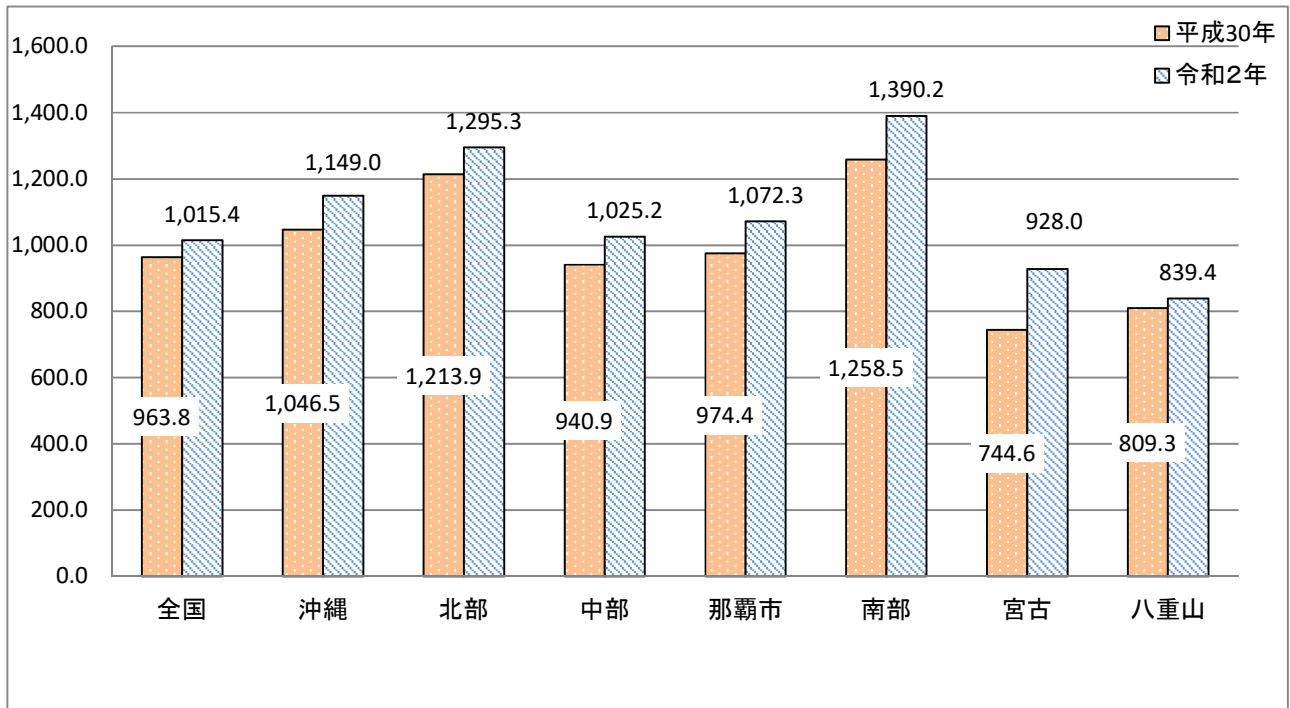
		平成28年		平成30年		令和2年					
		総数	人口10万対	総数	人口10万対	総数	人口10万対	保健所	病院	診療所	その他
保健所別	北部	65	64.4	73	72.5	74	73.4	-	7	65	2
	中部	365	72.1	435	83.9	477	92.0	1	31	442	3
	那覇市	297	93.3	323	101.7	360	113.3	-	20	334	6
	南部	349	83.8	404	95.5	415	98.1	-	59	341	15
	宮古	24	45.8	37	68.5	46	85.2	1	7	36	2
	八重山	18	33.3	25	46.9	32	60.1	1	3	27	1
沖縄	総数	1,118	77.2	1,297	88.4	1,404	95.7	3	127	1,245	29
全国	総数	123,831	97.6	132,635	104.9	142,760	113.2	671	7,029	129,758	5,302

※各保健所、沖縄県総数における「人口10万対」の数値は「令和2年国勢調査 人口等基本集計 沖縄県人口(令和2年10月1日現在)」を用い算出している。

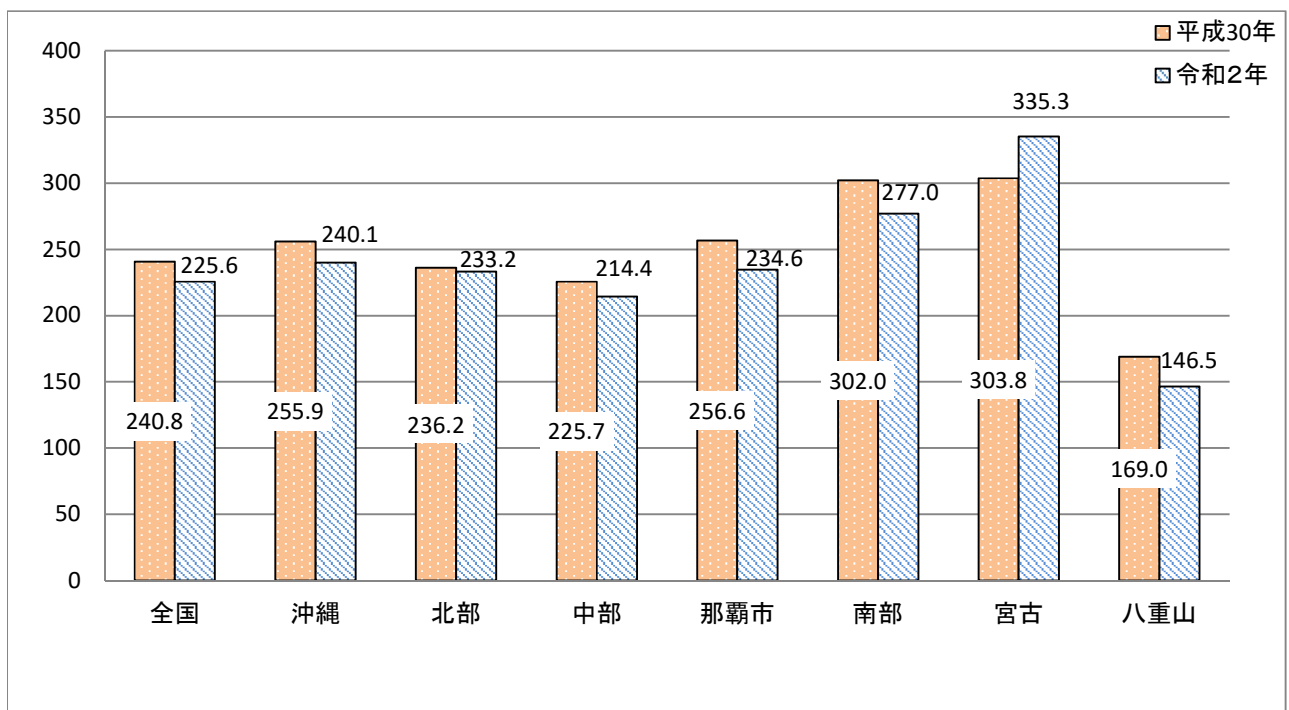
表9 保健所別における就業歯科技工士数

各年末現在

		平成28年		平成30年		令和2年				
		総数	人口10万対	総数	人口10万対	総数	人口10万対	技工所	病院・診療所	その他
保健所別	北部	24	23.8	16	15.9	22	21.8	16	6	-
	中部	76	15.0	76	14.7	84	16.2	55	29	-
	那覇市	61	19.2	56	17.6	62	19.5	44	18	-
	南部	69	16.6	61	14.4	65	15.4	41	23	1
	宮古	10	19.1	9	16.7	11	20.4	5	6	-
	八重山	10	18.5	12	22.5	11	20.7	4	7	-
沖縄	総数	250	17.3	230	15.7	255	17.4	165	89	1
全国	総数	34,640	27.3	34,468	27.3	34,826	27.6	25,561	8,691	574

※各保健所、沖縄県総数における「人口10万対」の数値は「令和2年国勢調査 人口等基本集計 沖縄県人口(令和2年10月1日現在)」を用い算出している。

図-7 グラフでみる保健所別における就業歯科衛生士数(人口10万人対)



図-8 グラフでみる保健所別における就業歯科技工士数(人口10万人対)



第1表 就業助産師数, 就業場所、年齢階級別

(報告表第44)

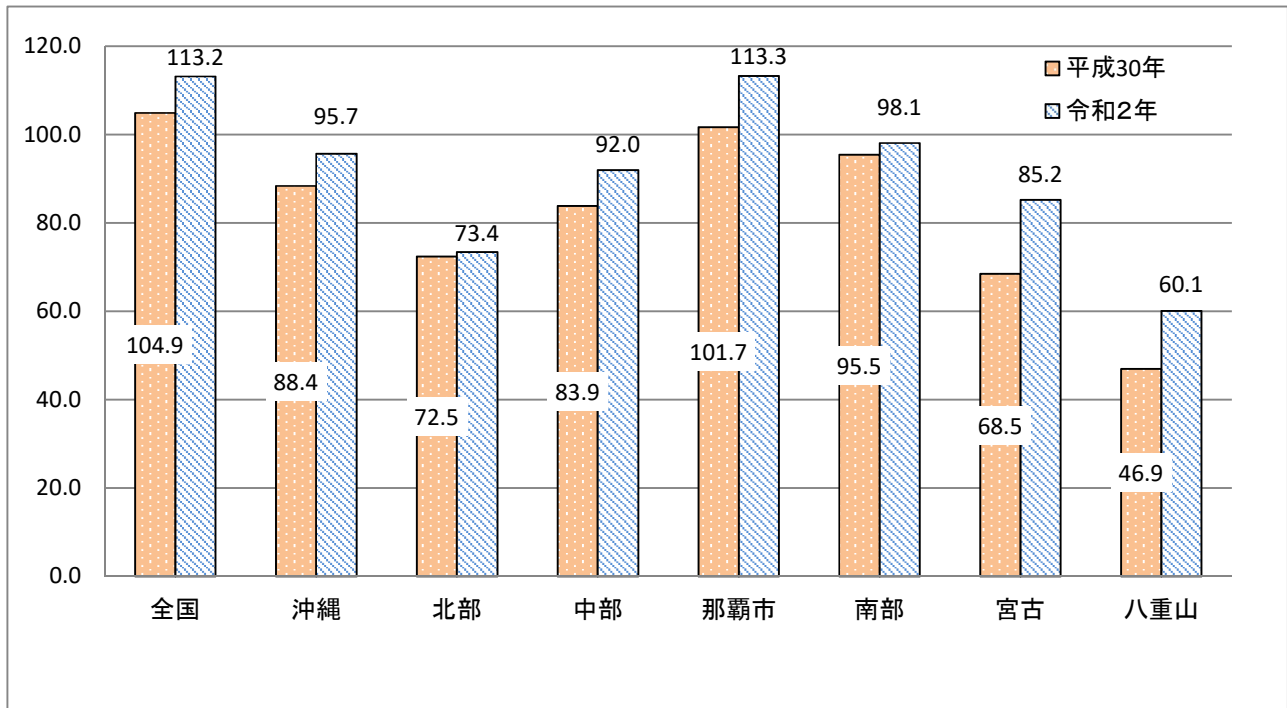
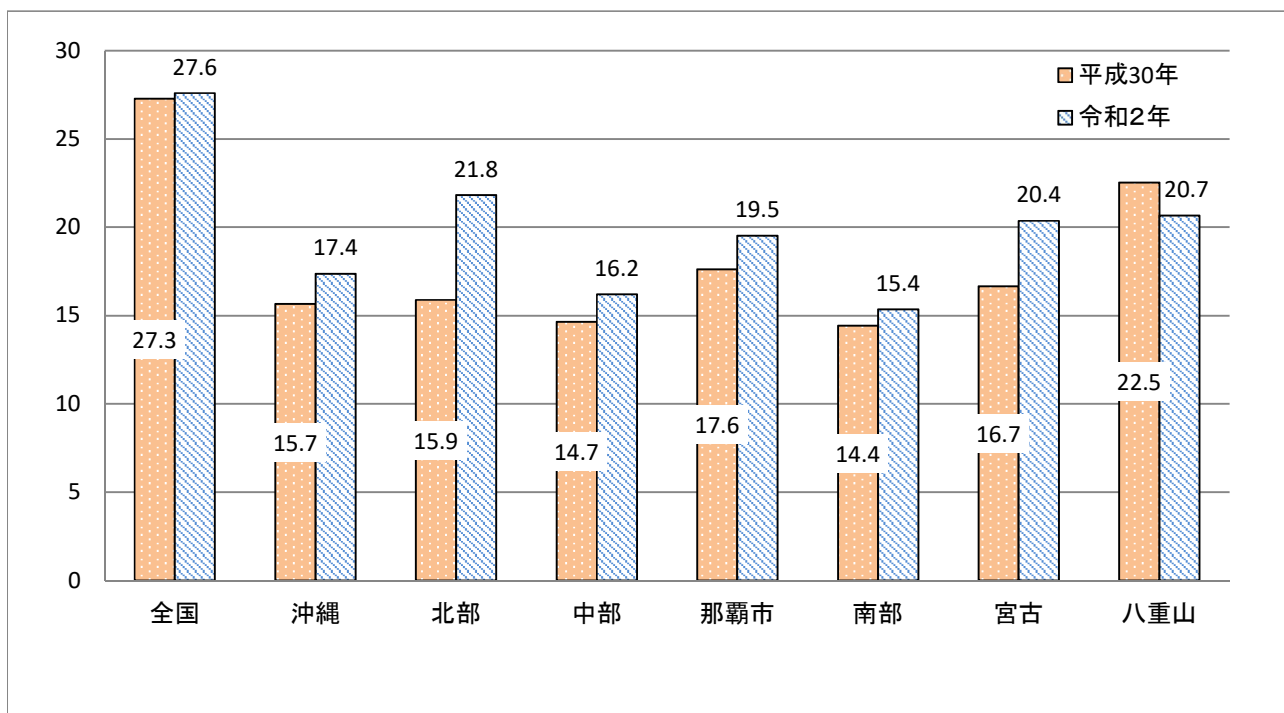
令和2年末現在

		就業助産師														
		計	25 歳 未 満	25   29 歳	30   34 歳	35   39 歳	40   44 歳	45   49 歳	50   54 歳	55   59 歳	60   64 歳	65   69 歳	70   74 歳	75   79 歳	80   84 歳	85 歳 以上
平成28年		434	10	68	71	59	64	55	44	38	14	10	1	0	0	0
平成30年		447	27	77	57	54	71	62	40	33	16	8	2	-	-	-
令和2年		536	24	97	79	69	79	71	40	43	23	7	4	-	-	-
病院		335	24	88	53	43	43	34	17	22	9	2	-	-	-	-
診療所	有床	119	-	5	17	21	22	24	10	14	3	3	-	-	-	-
	無床	1	-	-	1	-	-	-	-	-	-	-	-	-	-	-
助産所	開設者	17	-	-	-	1	3	3	3	2	3	1	1	-	-	-
	従事者	12	-	2	1	-	4	2	-	1	2	-	-	-	-	-
	出張のみによる者	6	-	-	1	-	2	1	1	-	-	-	1	-	-	-
訪問看護ステーション	管理者	-	-	-	-	-	-	-	-	-	-	-	-	-	-	-
	従事者	2	-	-	-	-	-	-	1	-	1	-	-	-	-	-
社会福祉施設	児童福祉施設	-	-	-	-	-	-	-	-	-	-	-	-	-	-	-
	その他	-	-	-	-	-	-	-	-	-	-	-	-	-	-	-
保健所、県 又は市町村	保健所	1	-	-	-	-	-	1	-	-	-	-	-	-	-	-
	県	-	-	-	-	-	-	-	-	-	-	-	-	-	-	-
	市町村	12	-	1	1	2	1	4	1	-	2	-	-	-	-	-
事業所		4	-	1	1	-	-	-	-	1	-	1	-	-	-	-
看護師等学校養成所又は研究機関		27	-	-	4	2	4	2	7	3	3	-	2	-	-	-
その他		-	-	-	-	-	-	-	-	-	-	-	-	-	-	-

第2表 就業保健師数,

(報告表第43)

		総数														
		総数	25   25 歳 未 満	25   29 歳	30   34 歳	35   39 歳	40   44 歳	45   49 歳	50   54 歳	55   59 歳	60   64 歳	65   69 歳	70   74 歳	75   79 歳	80   84 歳	85 歳 以上
平成28年		754	7	98	137	127	103	98	67	64	40	12	1	0	0	0
平成30年		767	24	99	124	129	100	94	77	64	44	11	1	-	-	-
令和2年		819	15	116	136	155	110	91	85	55	40	13	3	-	-	-
病院		47	-	5	8	9	9	5	5	4	2	-	-	-	-	-
診療所	有床	1	-	-	-	1	-	-	-	-	-	-	-	-	-	-
	無床	29	-	3	5	11	2	-	4	1	2	1	-	-	-	-
助産所	従事者	-	-	-	-	-	-	-	-	-	-	-	-	-	-	-
訪問看護 ステーション	管理者	1	-	-	-	-	-	-	1	-	-	-	-	-	-	-
	従事者	1	-	-	-	-	-	-	1	-	-	-	-	-	-	-
介護保険施設等	介護老人保健施設	-	-	-	-	-	-	-	-	-	-	-	-	-	-	-
	介護医療院	-	-	-	-	-	-	-	-	-	-	-	-	-	-	-
	指定介護老人福祉施設 (特別養護老人ホーム)	-	-	-	-	-	-	-	-	-	-	-	-	-	-	-
	居宅サービス事業所	-	-	-	-	-	-	-	-	-	-	-	-	-	-	-
	居宅介護支援事業所	1	-	-	-	1	-	-	-	-	-	-	-	-	-	-
その他	43	-	9	7	8	6	3	5	3	1	1	-	-	-	-	-
社会福祉施設	老人福祉施設	-	-	-	-	-	-	-	-	-	-	-	-	-	-	-
	児童福祉施設	2	-	-	-	-	-	-	-	-	-	1	1	-	-	-
	その他	-	-	-	-	-	-	-	-	-	-	-	-	-	-	-
保健所、県 又は市町村	保健所	144	5	39	32	16	9	5	15	11	10	1	1	-	-	-
	県	23	1	1	3	4	1	1	2	5	4	1	-	-	-	-
	市町村	441	8	55	72	88	73	67	42	22	11	2	1	-	-	-
事業所		70	1	4	8	15	9	9	4	5	9	6	-	-	-	-
看護師等学校養成所又は研究機関		16	-	-	1	2	1	1	6	4	1	-	-	-	-	-
その他		-	-	-	-	-	-	-	-	-	-	-	-	-	-	-

就業場所、性・年齢階級別

令和2年末現在

男														女															
男計	25歳未満	25-29歳	30-34歳	35-39歳	40-44歳	45-49歳	50-54歳	55-59歳	60-64歳	65-69歳	70-74歳	75-79歳	80-84歳	85歳以上	女計	25歳未満	25-29歳	30-34歳	35-39歳	40-44歳	45-49歳	50-54歳	55-59歳	60-64歳	65-69歳	70-74歳	75-79歳	80-84歳	85歳以上
69	-	12	21	12	15	5	4	-	-	0	0	0	0	0	685	7	86	116	115	88	93	63	64	40	12	1	0	0	0
70	3	8	23	11	11	11	3	-	-	-	-	-	-	-	697	21	91	101	118	89	83	74	64	44	11	1	-	-	-
79	5	14	17	15	10	12	5	1	-	-	-	-	-	-	740	10	102	119	140	100	79	80	54	40	13	3	-	-	-
3	-	1	-	-	1	1	-	-	-	-	-	-	-	-	44	-	4	8	9	8	4	5	4	2	-	-	-	-	-
-	-	-	-	-	-	-	-	-	-	-	-	-	-	-	1	-	-	-	1	-	-	-	-	-	-	-	-	-	-
1	-	-	-	-	-	-	1	-	-	-	-	-	-	-	28	-	3	5	11	2	-	3	1	2	1	-	-	-	-
-	-	-	-	-	-	-	-	-	-	-	-	-	-	-	-	-	-	-	-	-	-	-	-	-	-	-	-	-	-
-	-	-	-	-	-	-	-	-	-	-	-	-	-	-	1	-	-	-	-	-	-	1	-	-	-	-	-	-	-
1	-	-	-	-	-	-	1	-	-	-	-	-	-	-	-	-	-	-	-	-	-	-	-	-	-	-	-	-	-
-	-	-	-	-	-	-	-	-	-	-	-	-	-	-	-	-	-	-	-	-	-	-	-	-	-	-	-	-	-
-	-	-	-	-	-	-	-	-	-	-	-	-	-	-	-	-	-	-	-	-	-	-	-	-	-	-	-	-	-
-	-	-	-	-	-	-	-	-	-	-	-	-	-	-	-	-	-	-	-	-	-	-	-	-	-	-	-	-	-
-	-	-	-	-	-	-	-	-	-	-	-	-	-	-	1	-	-	-	1	-	-	-	-	-	-	-	-	-	-
3	-	1	2	-	-	-	-	-	-	-	-	-	-	-	40	-	8	5	8	6	3	5	3	1	1	-	-	-	-
-	-	-	-	-	-	-	-	-	-	-	-	-	-	-	-	-	-	-	-	-	-	-	-	-	-	-	-	-	-
-	-	-	-	-	-	-	-	-	-	-	-	-	-	-	2	-	-	-	-	-	-	-	-	-	1	1	-	-	-
-	-	-	-	-	-	-	-	-	-	-	-	-	-	-	-	-	-	-	-	-	-	-	-	-	-	-	-	-	-
24	2	6	7	6	2	1	-	-	-	-	-	-	-	-	120	3	33	25	10	7	4	15	11	10	1	1	-	-	-
3	1	-	2	-	-	-	-	-	-	-	-	-	-	-	20	-	1	1	4	1	1	2	5	4	1	-	-	-	-
39	1	6	6	8	6	10	2	-	-	-	-	-	-	-	402	7	49	66	80	67	57	40	22	11	2	1	-	-	-
2	1	-	-	1	-	-	-	-	-	-	-	-	-	-	68	-	4	8	14	9	9	4	5	9	6	-	-	-	-
3	-	-	-	-	1	-	1	1	-	-	-	-	-	-	13	-	-	1	2	-	1	5	3	1	-	-	-	-	-
-	-	-	-	-	-	-	-	-	-	-	-	-	-	-	-	-	-	-	-	-	-	-	-	-	-	-	-	-	-

第3表 就業看護師数,

(報告表第45)

		総数														
		総数	25 歳 未 満	25   29 歳	30   34 歳	35   39 歳	40   44 歳	45   49 歳	50   54 歳	55   59 歳	60   64 歳	65   69 歳	70   74 歳	75   79 歳	80   84 歳	85 歳 以上
平成28年		13,526	1,931	1,820	2,149	2,313	1,820	1,522	1,090	651	148	262	56	13	4	4
平成30年		15,357	874	1,922	1,827	2,005	2,490	2,140	1,675	1,325	752	267	55	21	1	3
令和2年		16,861	1,014	2,088	1,994	2,184	2,428	2,480	1,847	1,471	830	399	89	28	7	2
病院		12,033	978	1,854	1,653	1,676	1,650	1,642	1,152	884	378	137	23	4	1	1
診療所	有床	291	3	31	30	34	64	55	28	28	11	5	1	-	-	1
	無床	1,579	15	105	117	174	271	327	249	175	75	48	14	8	1	-
助産所	従事者	-	-	-	-	-	-	-	-	-	-	-	-	-	-	-
訪問看護 ステーション	管理者	120	-	-	6	11	23	22	16	24	13	4	-	1	-	-
	従事者	543	6	30	57	86	87	95	77	46	31	18	6	3	1	-
介護保険施設等	介護老人保健施設	302	-	11	15	29	47	49	37	47	41	24	1	1	-	-
	介護医療院	32	-	2	-	2	4	8	4	6	5	-	1	-	-	-
	指定介護老人福祉施設 (特別養護老人ホーム)	206	1	6	16	11	21	25	34	39	37	11	3	2	-	-
	居宅サービス事業所	440	4	10	25	33	54	62	45	55	77	57	13	2	3	-
	居宅介護支援事業所	54	-	-	2	3	8	8	9	10	7	5	1	1	-	-
	その他	146	-	3	4	10	25	23	18	23	18	16	5	1	-	-
社会福祉施設	老人福祉施設	198	2	6	4	16	20	17	29	34	34	26	9	1	-	-
	児童福祉施設	237	2	13	24	29	44	41	32	22	15	12	1	1	1	-
	その他	219	-	8	19	29	36	44	30	20	17	12	1	3	-	-
保健所、県 又は市町村	保健所	2	-	-	-	-	-	1	-	-	1	-	-	-	-	-
	県	13	-	1	-	2	1	1	4	2	2	-	-	-	-	-
	市町村	180	2	4	14	11	28	26	36	26	24	6	3	-	-	-
事業所		98	1	3	4	9	16	12	20	6	13	12	2	-	-	-
看護師等学校養成所又は研究機関		168	-	1	4	19	29	22	27	24	31	6	5	-	-	-
その他		-	-	-	-	-	-	-	-	-	-	-	-	-	-	-

就業場所、性・年齢階級別

令和2年末現在

男															女															
男計	25歳未満	25 29歳	30 34歳	35 39歳	40 44歳	45 49歳	50 54歳	55 59歳	60 64歳	65 69歳	70 74歳	75 79歳	80 84歳	85歳以上	女計	25歳未満	25 29歳	30 34歳	35 39歳	40 44歳	45 49歳	50 54歳	55 59歳	60 64歳	65 69歳	70 74歳	75 79歳	80 84歳	85歳以上	
2,046	319	305	417	462	264	156	80	32	7	18	4	0	0	0	11,480	1,612	1,515	1,732	1,851	1,556	1,366	1,010	619	141	244	52	13	4	4	
2,580	140	353	406	383	494	400	223	112	51	16	1	-	-	1	12,777	734	1,569	1,421	1,622	1,996	1,740	1,452	1,213	701	251	54	21	1	2	
2,891	175	385	428	421	478	498	274	143	69	18	2	-	-	-	13,970	839	1,703	1,566	1,763	1,950	1,982	1,573	1,328	761	381	87	28	7	2	
2,484	169	366	393	371	398	408	222	106	40	11	-	-	-	-	9,549	809	1,488	1,260	1,305	1,252	1,234	930	778	338	126	23	4	1	1	
26	1	2	4	3	6	4	1	3	2	-	-	-	-	-	265	2	29	26	31	58	51	27	25	9	5	1	-	-	1	
60	2	2	1	8	10	15	10	9	2	1	-	-	-	-	1,519	13	103	116	166	261	312	239	166	73	47	14	8	1	-	
-	-	-	-	-	-	-	-	-	-	-	-	-	-	-	-	-	-	-	-	-	-	-	-	-	-	-	-	-	-	-
25	-	-	2	3	9	6	4	-	1	-	-	-	-	-	95	-	-	4	8	14	16	12	24	12	4	-	1	-	-	
68	2	6	8	12	14	10	7	5	4	-	-	-	-	-	475	4	24	49	74	73	85	70	41	27	18	6	3	1	-	
48	-	2	2	6	12	15	4	4	3	-	-	-	-	-	254	-	9	13	23	35	34	33	43	38	24	1	1	-	-	
3	-	-	-	-	1	2	-	-	-	-	-	-	-	-	29	-	2	-	2	3	6	4	6	5	-	1	-	-	-	
23	-	2	1	2	3	8	2	2	2	-	1	-	-	-	183	1	4	15	9	18	17	32	37	35	11	2	2	-	-	
28	-	2	2	4	5	4	3	2	5	1	-	-	-	-	412	4	8	23	29	49	58	42	53	72	56	13	2	3	-	
4	-	-	1	-	1	1	-	1	-	-	-	-	-	-	50	-	-	1	3	7	7	9	9	7	5	1	1	-	-	
5	-	-	1	-	-	2	-	-	1	1	-	-	-	-	141	-	3	3	10	25	21	18	23	17	15	5	1	-	-	
19	1	1	1	2	1	3	5	1	2	2	-	-	-	-	179	1	5	3	14	19	14	24	33	32	24	9	1	-	-	
13	-	-	1	1	2	4	3	1	1	-	-	-	-	-	224	2	13	23	28	42	37	29	21	14	12	1	1	1	-	
36	-	-	6	4	7	10	7	-	2	-	-	-	-	-	183	-	8	13	25	29	34	23	20	15	12	1	3	-	-	
-	-	-	-	-	-	-	-	-	-	-	-	-	-	-	2	-	-	-	-	-	1	-	-	1	-	-	-	-	-	
2	-	-	-	-	-	1	-	-	1	-	-	-	-	-	11	-	1	-	2	1	-	4	2	1	-	-	-	-	-	
4	-	1	-	-	1	-	1	-	-	-	1	-	-	-	176	2	3	14	11	27	26	35	26	24	6	2	-	-	-	
9	-	-	4	1	2	-	2	-	-	-	-	-	-	-	89	1	3	-	8	14	12	18	6	13	12	2	-	-	-	
34	-	1	1	4	6	5	3	9	3	2	-	-	-	-	134	-	-	3	15	23	17	24	15	28	4	5	-	-	-	
-	-	-	-	-	-	-	-	-	-	-	-	-	-	-	-	-	-	-	-	-	-	-	-	-	-	-	-	-	-	



第4表 就業准看護師数,

(報告表第46)

		総数															
		総数	20 歳 未 満	21   24 歳	25   29 歳	30   34 歳	35   39 歳	40   44 歳	45   49 歳	50   54 歳	55   59 歳	60   64 歳	65   69 歳	70   74 歳	75   79 歳	80   84 歳	85 歳 以上
平成28年		4,440	-	117	291	441	587	661	840	849	420	551	208	38	6	2	0
平成30年		3,756	-	14	51	155	320	455	577	600	784	528	206	53	12	0	1
令和2年		3,524	-	16	40	109	237	375	494	542	735	608	265	90	12	-	1
病院		1,231	-	13	23	55	109	154	153	186	232	221	65	19	1	-	-
診療所	有床	164	-	1	3	7	8	16	28	25	38	25	11	2	-	-	-
	無床	787	-	-	3	20	45	80	155	155	197	97	28	7	-	-	-
助産所	従事者	-	-	-	-	-	-	-	-	-	-	-	-	-	-	-	-
訪問看護 ステーション	管理者	-	-	-	-	-	-	-	-	-	-	-	-	-	-	-	-
	従事者	62	-	1	-	4	7	11	10	7	5	10	6	1	-	-	-
介護保険施設等	介護老人保健施設	245	-	-	2	5	12	24	34	37	52	47	22	10	-	-	-
	介護医療院	12	-	-	-	-	-	-	1	3	7	-	-	1	-	-	-
	指定介護老人福祉施設 (特別養護老人ホーム)	143	-	-	-	2	4	13	16	27	33	29	14	3	2	-	-
	居宅サービス事業所	449	-	-	3	6	19	36	44	42	93	106	63	28	9	-	-
	居宅介護支援事業所	12	-	-	-	-	-	1	-	3	6	2	-	-	-	-	-
	その他	72	-	-	1	-	3	3	7	11	13	20	12	2	-	-	-
社会福祉施設	老人福祉施設	143	-	1	1	2	6	13	16	15	27	29	25	8	-	-	-
	児童福祉施設	48	-	-	-	1	11	10	3	3	4	6	10	-	-	-	-
	その他	104	-	-	3	4	9	13	17	13	22	8	6	8	-	-	1
保健所、県 又は市町村	保健所	-	-	-	-	-	-	-	-	-	-	-	-	-	-	-	-
	県	-	-	-	-	-	-	-	-	-	-	-	-	-	-	-	-
	市町村	17	-	-	-	-	-	-	4	5	4	4	-	-	-	-	-
事業所		35	-	-	1	3	4	1	6	10	2	4	3	1	-	-	-
看護師等学校養成所又は研究機関		-	-	-	-	-	-	-	-	-	-	-	-	-	-	-	-
その他		-	-	-	-	-	-	-	-	-	-	-	-	-	-	-	-

就業場所、性・年齢階級別

令和2年末現在

男														女																	
男計	20歳未満	21-24歳	25-29歳	30-34歳	35-39歳	40-44歳	45-49歳	50-54歳	55-59歳	60-64歳	65-69歳	70-74歳	75-79歳	80-84歳	85歳以上	女計	20歳未満	21-24歳	25-29歳	30-34歳	35-39歳	40-44歳	45-49歳	50-54歳	55-59歳	60-64歳	65-69歳	70-74歳	75-79歳	80-84歳	85歳以上
637	-	17	73	107	140	107	77	69	32	45	14	1	0	0	0	3,803	-	100	218	334	447	554	763	780	388	506	194	37	6	2	0
542	-	1	10	39	77	102	114	83	59	45	7	5	-	-	-	3,214	-	13	41	116	243	353	463	517	725	483	199	48	12	0	1
506	-	4	6	21	60	72	112	91	64	50	16	10	-	-	-	3,018	-	12	34	88	177	303	382	451	671	558	249	80	12	-	1
269	-	3	4	15	38	43	45	48	34	30	5	4	-	-	-	962	-	10	19	40	71	111	108	138	198	191	60	15	1	-	-
14	-	-	-	-	1	1	4	4	1	3	-	-	-	-	-	150	-	1	3	7	7	15	24	21	37	22	11	2	-	-	-
33	-	-	-	-	1	4	12	5	5	3	3	-	-	-	-	754	-	-	3	20	44	76	143	150	192	94	25	7	-	-	-
-	-	-	-	-	-	-	-	-	-	-	-	-	-	-	-	-	-	-	-	-	-	-	-	-	-	-	-	-	-	-	-
-	-	-	-	-	-	-	-	-	-	-	-	-	-	-	-	-	-	-	-	-	-	-	-	-	-	-	-	-	-	-	-
13	-	1	-	-	3	3	3	1	1	1	-	-	-	-	-	49	-	-	-	4	4	8	7	6	4	9	6	1	-	-	-
45	-	-	-	1	5	9	18	6	3	1	2	-	-	-	-	200	-	-	2	4	7	15	16	31	49	46	22	8	-	-	-
3	-	-	-	-	-	-	1	1	1	-	-	-	-	-	-	9	-	-	-	-	-	-	-	2	6	-	1	-	-	-	-
22	-	-	-	1	2	4	4	6	3	2	-	-	-	-	-	121	-	-	-	1	2	9	12	21	30	27	14	3	2	-	-
41	-	-	-	1	4	3	5	6	10	5	4	3	-	-	-	408	-	-	3	5	15	33	39	36	83	101	59	25	9	-	-
2	-	-	-	-	-	-	-	-	1	1	-	-	-	-	-	10	-	-	-	-	-	1	-	3	5	1	-	-	-	-	-
9	-	-	-	-	-	-	3	2	1	1	1	1	-	-	-	63	-	-	1	-	3	3	4	9	12	19	11	1	-	-	-
20	-	-	1	-	1	2	7	2	2	2	3	-	-	-	-	123	-	1	-	2	5	11	9	13	25	27	22	8	-	-	-
2	-	-	-	-	2	-	-	-	-	-	-	-	-	-	-	46	-	-	-	1	9	10	3	3	4	6	10	-	-	-	-
21	-	-	1	1	1	3	7	5	2	1	-	-	-	-	-	83	-	-	2	3	8	10	10	8	20	7	6	8	-	-	1
-	-	-	-	-	-	-	-	-	-	-	-	-	-	-	-	-	-	-	-	-	-	-	-	-	-	-	-	-	-	-	-
-	-	-	-	-	-	-	-	-	-	-	-	-	-	-	-	-	-	-	-	-	-	-	-	-	-	-	-	-	-	-	-
-	-	-	-	-	-	-	-	-	-	-	-	-	-	-	-	17	-	-	-	-	-	-	4	5	4	4	-	-	-	-	-
12	-	-	-	2	2	-	3	5	-	-	-	-	-	-	-	23	-	-	1	1	2	1	3	5	2	4	3	1	-	-	-
-	-	-	-	-	-	-	-	-	-	-	-	-	-	-	-	-	-	-	-	-	-	-	-	-	-	-	-	-	-	-	-
-	-	-	-	-	-	-	-	-	-	-	-	-	-	-	-	-	-	-	-	-	-	-	-	-	-	-	-	-	-	-	-

第5表 就業保健師・助産師・看護師・准看護師の従事期間状況

(報告表第47)

令和2年末現在

	従事期間									
	総数	1年未満				1年以上2年未満				2年以上
		新規	再就業	転職	その他	新規	再就業	転職	その他	
保健師	819	20	18	57	17	16	24	58	10	599
男	79	6	1	7	1	3	1	1	1	58
女	740	14	17	50	16	13	23	57	9	541
助産師	536	28	16	40	1	15	14	28	5	389
看護師	16,861	680	468	1,239	105	484	359	972	103	12,451
男	2,891	135	42	177	26	101	35	154	19	2,202
女	13,970	545	426	1,062	79	383	324	818	84	10,249
准看護師	3,524	45	111	221	25	25	92	185	18	2,802
男	506	9	12	24	4	6	16	28	1	406
女	3,018	36	99	197	21	19	76	157	17	2,396
		割合(%)								
保健師	100.0	2.4	2.2	7.0	2.1	2.0	2.9	7.1	1.2	73.1
男	100.0	7.6	1.3	8.9	1.3	3.8	1.3	1.3	1.3	73.4
女	100.0	1.9	2.3	6.8	2.2	1.8	3.1	7.7	1.2	73.1
助産師	100.0	5.2	3.0	7.5	0.2	2.8	2.6	5.2	0.9	72.6
看護師	100.0	4.0	2.8	7.3	0.6	2.9	2.1	5.8	0.6	73.8
男	100.0	4.7	1.5	6.1	0.9	3.5	1.2	5.3	0.7	76.2
女	100.0	3.9	3.0	7.6	0.6	2.7	2.3	5.9	0.6	73.4
准看護師	100.0	1.3	3.1	6.3	0.7	0.7	2.6	5.2	0.5	79.5
男	100.0	1.8	2.4	4.7	0.8	1.2	3.2	5.5	0.2	80.2
女	100.0	1.2	3.3	6.5	0.7	0.6	2.5	5.2	0.6	79.4

第6表 就業歯科衛生士数、就業場所、年齢階級別

(報告表第39)

令和2年末現在

	総数		就業場所																										
			保健所、県又は市町村						病院	診療所	介護老人保険施設等								歯科衛生士学校又は養成所		事業所		その他						
			保健所		県		市町村				介護老人保健施設	介護医療院	指定介護老人福祉施設(特別養護老人ホーム)保健施設	居宅介護支援事業所保健施設	その他														
			男	女	男	女	男	女							男	女	男	女							男	女	男	女	
平成28年	1,118	-	1,118	0	3	-	-	-	3	0	88	0	3	-	-	-	-	-	-	0	9	0	8	0	8				
平成30年	1,285	-	1,297	-	3	-	-	-	2	-	124	-	1,135	-	2	-	1	-	3	-	1	-	-	-	12	-	2	-	12
令和2年	1,404	-	1,404	-	3	-	-	-	1	-	127	-	1,245	-	2	-	-	-	5	-	1	-	2	-	7	-	2	-	9
25歳未満	175	-	175	-	-	-	-	-	-	11	-	164	-	-	-	-	-	-	-	-	-	-	-	-	-	-	-	-	-
25～29歳	257	-	257	-	-	-	-	-	-	16	-	240	-	-	-	-	-	-	-	-	-	-	-	-	1	-	-	-	0
30～34歳	261	-	261	-	-	-	-	-	-	20	-	239	-	-	-	-	-	-	-	-	-	-	-	2	-	-	-	0	
35～39歳	179	-	179	-	-	-	-	-	-	21	-	156	-	-	-	-	-	2	-	-	-	-	-	-	-	-	-	-	-
40～44歳	154	-	154	-	-	-	-	-	-	18	-	134	-	-	-	-	-	-	-	-	-	-	-	2	-	-	-	-	-
45～49歳	115	-	115	-	-	-	-	-	-	16	-	96	-	-	-	-	-	-	-	-	1	-	-	-	-	-	-	-	2
50～54歳	108	-	108	-	1	-	-	-	-	11	-	91	-	-	-	-	-	1	-	-	1	-	1	-	1	-	1	-	1
55～59歳	98	-	98	-	1	-	-	-	-	7	-	83	-	1	-	-	-	1	-	1	-	-	-	1	-	1	-	2	
60～64歳	48	-	48	-	1	-	-	-	1	7	-	34	-	1	-	-	-	1	-	-	-	-	-	-	-	-	-	3	
65歳以上	9	-	9	-	-	-	-	-	-	-	-	8	-	-	-	-	-	-	-	-	-	-	-	-	-	-	-	1	

第7表 就業歯科技工士数、就業場所、年齢階級別

(報告表第40)

令和2年末現在

	総数			就業場所										
				歯科技工所		病院・診療所		歯科技工士学校又は養成所		事業所		その他		
	総数	男	女	男	女	男	女	男	女	男	女	男	女	男
平成28年	250	212	38	126	25	86	13	・	・	・	・	-	-	
平成30年	230	195	35	120	22	72	13	1	-	1	-	1	-	
令和2年	255	215	40	141	24	73	16	-	-	-	-	1	-	
25歳未満	-	-	-	-	-	-	-	-	-	-	-	-	-	
25～29歳	11	9	2	8	2	1	-	-	-	-	-	-	-	
30～34歳	27	17	10	12	5	4	5	-	-	-	-	1	-	
35～39歳	30	22	8	17	6	5	2	-	-	-	-	-	-	
40～44歳	11	4	7	2	6	2	1	-	-	-	-	-	-	
45～49歳	24	20	4	15	1	5	3	-	-	-	-	-	-	
50～54歳	28	25	3	18	-	7	3	-	-	-	-	-	-	
55～59歳	53	48	5	25	3	23	2	-	-	-	-	-	-	
60～64歳	30	29	1	17	1	12	-	-	-	-	-	-	-	
65歳以上	41	41	-	27	-	14	-	-	-	-	-	-	-	

第8表 歯科技工所数、歯科技工士数別

(報告表第41)

令和2年末現在

	総数	歯科技工士数						
		1人	2人	3人	4人	5～9人	10～19人	20人以上
平成28年	144	112	17	11	1	2	1	-
平成30年	150	114	19	11	2	3	1	-
令和2年	153	113	22	10	3	4	1	-

【あん摩マッサージ指圧、はり、きゅう・柔道整復】

第9表 就業あん摩マッサージ指圧師・はり師・きゅう師・柔道整復師数

(報告表第37)

令和2年末現在

	あん摩マッサージ指圧師	はり師	きゅう師	柔道整復師
平成28年	616	927	917	514
平成30年	630	982	970	607
令和2年	570	979	976	662
目が見える者	398	852	853	662
目が見えない者	172	127	123	

第10表 あん摩マッサージ及び指圧・はり・きゅう並びに柔道整復の施術所数

(報告表第38)

令和2年末現在

	あん摩、マッサージ及び指圧を行う施術所	はり及びきゅうを行う施術所	あん摩、マッサージ及び指圧、はり並びにきゅうを行う施術所	その他の施術所 (左記の3区分に属さない施術所)	柔道整復の施術所
平成28年	84	294	332	16	374
平成30年	84	294	332	16	374
令和2年	72	315	317	8	383

【調理師】

第11表 就業調理師数

(報告表第11)

令和2年末現在

	総数	就業場所										
		寄宿舎	学校	病院	事業所	社会福祉施設	介護老人保健施設	矯正施設	飲食店営業	魚介類販売業	そうざい製造業	その他
平成28年	1,111	12	577	98	28	39	13	-	270	2	7	65
平成30年	1,622	1	495	48	7	850	41	-	170	1	6	3
令和2年	1,805	12	636	112	11	906	31		81	1	3	12

全国、都道府県表-1 都道府県別にみた就業保健師・助産師・看護師・准看護師数及び率(人口10万対)

(単位:人)

令和2年末現在

	実数				率(人口10万対)			
	保健師	助産師	看護師	准看護師	保健師	助産師	看護師	准看護師
全 国	55,595	37,940	1,280,911	284,589	44.1	30.1	1,015.4	225.6
北海道	3,065	1,620	66,733	14,913	58.7	31.0	1,277.3	285.4
青 森	718	336	13,211	4,637	58.0	27.1	1,067.1	374.6
岩 手	758	390	13,922	2,820	62.6	32.2	1,150.1	233.0
宮 城	1,136	767	20,893	5,197	49.3	33.3	907.6	225.8
秋 田	619	309	11,554	2,904	64.5	32.2	1,204.2	302.7
山 形	662	359	12,067	2,551	62.0	33.6	1,129.8	238.9
福 島	1,094	522	17,654	6,249	59.7	28.5	963.0	340.9
茨 城	1,295	757	23,523	7,064	45.2	26.4	820.5	246.4
栃 木	968	555	17,702	5,661	50.1	28.7	915.7	292.8
群 馬	1,031	518	19,879	6,974	53.2	26.7	1,025.2	359.6
埼 玉	2,258	1,767	54,124	13,134	30.7	24.1	736.9	178.8
千 葉	2,124	1,583	48,391	9,024	33.8	25.2	770.0	143.6
東 京	4,464	4,322	120,049	12,063	31.8	30.8	854.6	85.9
神奈川	2,482	2,384	73,139	8,355	26.9	25.8	791.8	90.4
新 潟	1,178	759	23,390	5,102	53.5	34.5	1,062.6	231.8
富 山	672	411	13,075	2,840	64.9	39.7	1,263.5	274.4
石 川	564	354	15,017	2,693	49.8	31.3	1,326.0	237.8
福 井	485	255	9,216	2,544	63.2	33.3	1,201.8	331.7
山 梨	650	265	8,470	1,903	80.2	32.7	1,045.7	234.9
長 野	1,691	900	23,423	4,507	82.6	43.9	1,143.7	220.1
岐 阜	1,061	645	18,724	5,689	53.6	32.6	946.3	287.5
静 岡	1,727	976	34,536	5,977	47.5	26.9	950.6	164.5
愛 知	2,848	2,386	64,927	12,812	37.8	31.6	860.8	169.9
三 重	798	464	17,866	4,482	45.1	26.2	1,009.2	253.2
滋 賀	688	495	14,512	1,554	48.7	35.0	1,026.6	109.9
京 都	1,238	897	28,555	4,375	48.0	34.8	1,107.6	169.7
大 阪	2,446	2,896	84,826	13,945	27.7	32.8	959.8	157.8
兵 庫	1,903	1,493	57,521	9,619	34.8	27.3	1,052.5	176.0
奈 良	555	399	13,702	1,974	41.9	30.1	1,034.5	149.0
和歌山	467	235	11,259	2,884	50.6	25.5	1,220.4	312.6
鳥 取	354	257	7,556	2,067	64.0	46.4	1,365.4	373.5
島 根	536	340	9,083	2,698	79.9	50.7	1,353.4	402.0
岡 山	1,069	553	24,240	4,151	56.6	29.3	1,283.6	219.8
広 島	1,323	671	32,704	10,557	47.3	24.0	1,168.1	377.1
山 口	752	429	17,919	6,185	56.0	32.0	1,335.2	460.9
徳 島	396	283	9,295	3,425	55.0	39.3	1,291.8	476.0
香 川	605	320	11,878	3,815	63.7	33.7	1,250.0	401.5
愛 媛	731	325	17,259	4,979	54.8	24.3	1,293.0	373.0
高 知	558	196	11,226	3,091	80.7	28.3	1,623.4	447.0
福 岡	2,002	1,487	64,086	16,133	39.0	29.0	1,248.0	314.2
佐 賀	511	256	11,389	4,299	63.0	31.5	1,403.6	529.8
長 崎	753	453	18,329	6,545	57.4	34.5	1,396.7	498.7
熊 本	1,038	502	24,097	9,433	59.7	28.9	1,386.2	542.7
大 分	776	344	15,055	5,151	69.0	30.6	1,339.6	458.3
宮 崎	700	351	14,631	5,782	65.4	32.8	1,367.9	540.6
鹿児島	1,027	618	23,443	8,308	64.7	38.9	1,476.0	523.1
沖 縄	819	536	16,861	3,524	55.8	36.5	1,149.0	240.1

(衛生行政報告例)

全国、都道府県図-1-① グラフでみる都道府県別にみた就業保健師・助産師率(人口10万対)

令和2年末現在

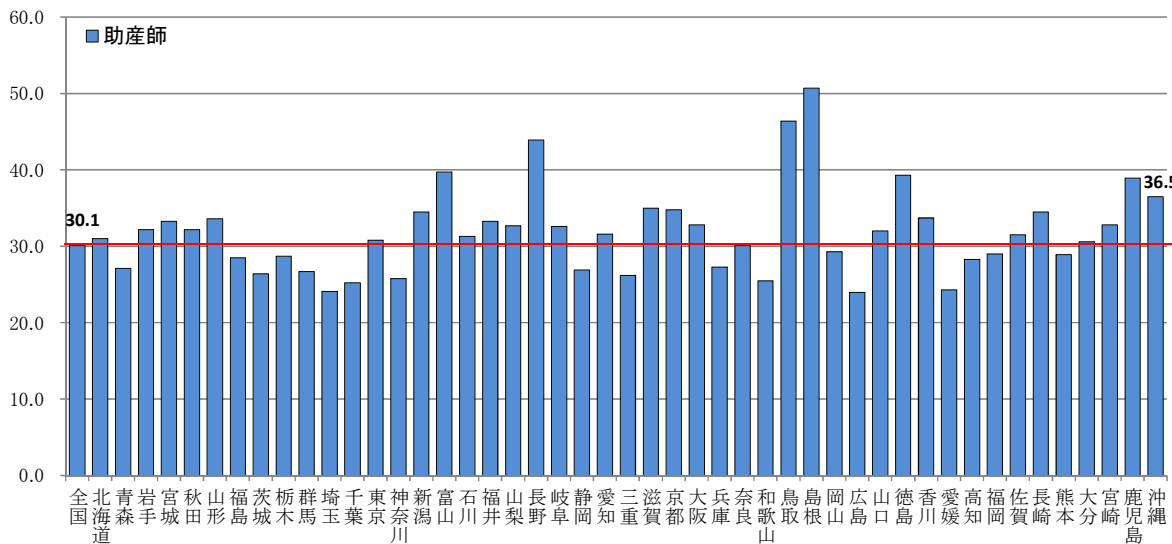
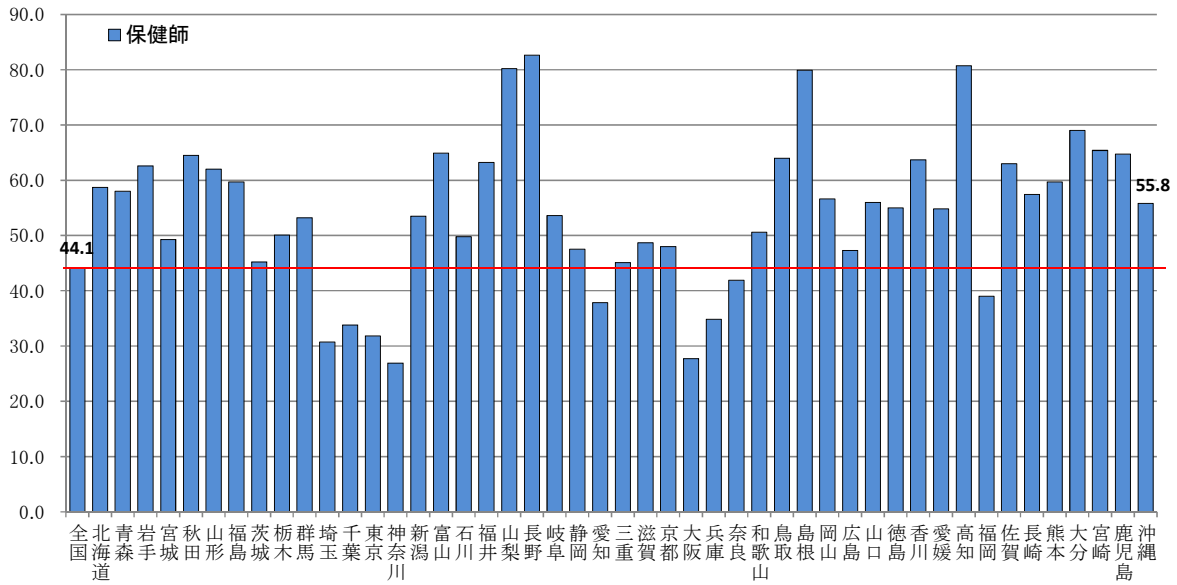

全国、都道府県別-1-② グラフでみる都道府県別にみた就業看護師・准看護師率(人口10万対)

令和2年末現在

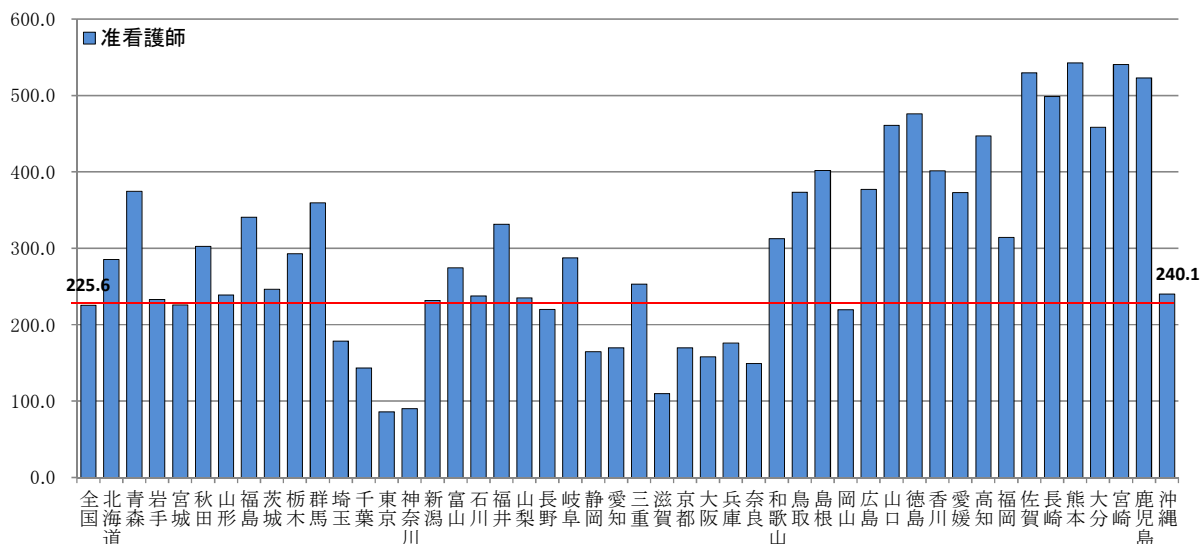
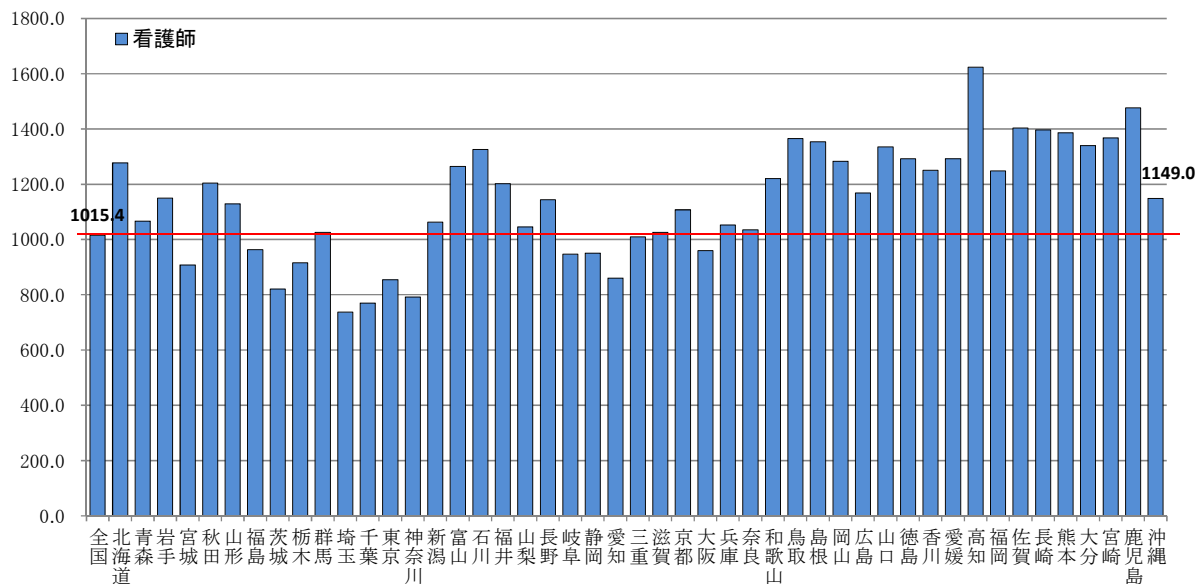



全国、都道府県表-2 都道府県別にみた就業歯科衛生士・歯科技工士数及び率(人口10万対)

(単位:人)

令和2年末現在

	実数		率(人口10万対)	
	歯科衛生士	歯科技工士	歯科衛生士	歯科技工士
全 国	142,760	34,826	113.2	27.6
北海道	6,531	1,940	125.0	37.1
青 森	970	499	78.4	40.3
岩 手	1,083	512	89.5	42.3
宮 城	2,092	702	90.9	30.5
秋 田	1,066	394	111.1	41.1
山 形	1,185	432	111.0	40.4
福 島	1,571	733	85.7	40.0
茨 城	2,546	633	88.8	22.1
栃 木	1,998	485	103.4	25.1
群 馬	2,265	626	116.8	32.3
埼 玉	6,741	1,186	91.8	16.1
千 葉	5,897	1,181	93.8	18.8
東 京	15,045	3,208	107.1	22.8
神奈川	9,518	1,846	103.0	20.0
新 潟	2,801	903	127.2	41.0
富 山	1,195	427	115.5	41.3
石 川	1,144	364	101.0	32.1
福 井	749	249	97.7	32.5
山 梨	1,081	249	133.5	30.7
長 野	2,720	671	132.8	32.8
岐 阜	2,945	641	148.8	32.4
静 岡	3,838	940	105.6	25.9
愛 知	7,233	1,625	95.9	21.5
三 重	2,188	496	123.6	28.0
滋 賀	1,401	389	99.1	27.5
京 都	2,546	555	98.8	21.5
大 阪	10,304	2,434	116.6	27.5
兵 庫	6,468	1,251	118.4	22.9
奈 良	1,591	272	120.1	20.5
和歌山	1,094	281	118.6	30.5
鳥 取	853	247	154.1	44.6
島 根	880	246	131.1	36.7
岡 山	2,939	589	155.6	31.2
広 島	3,975	1,005	142.0	35.9
山 口	1,607	493	119.7	36.7
徳 島	1,297	420	180.2	58.4
香 川	1,494	557	157.2	58.6
愛 媛	1,665	519	124.7	38.9
高 知	998	231	144.3	33.4
福 岡	6,949	1,541	135.3	30.0
佐 賀	1,255	236	154.7	29.1
長 崎	2,049	369	156.1	28.1
熊 本	2,600	564	149.6	32.4
大 分	1,520	610	135.2	54.3
宮 崎	1,502	352	140.4	32.9
鹿児島	1,967	468	123.8	29.5
沖 縄	1,404	255	95.7	17.4

(衛生行政報告例)

全国、都道府県別-2 グラフでみる都道府県別にみた就業歯科衛生士・歯科技工士率(人口10万対)

令和2年末現在

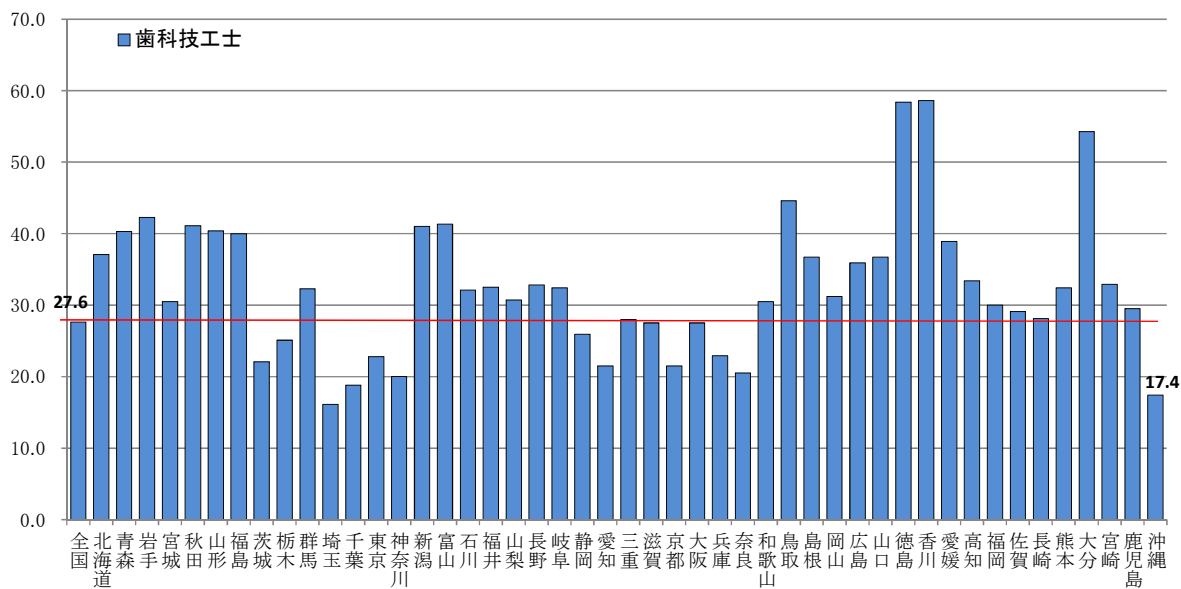
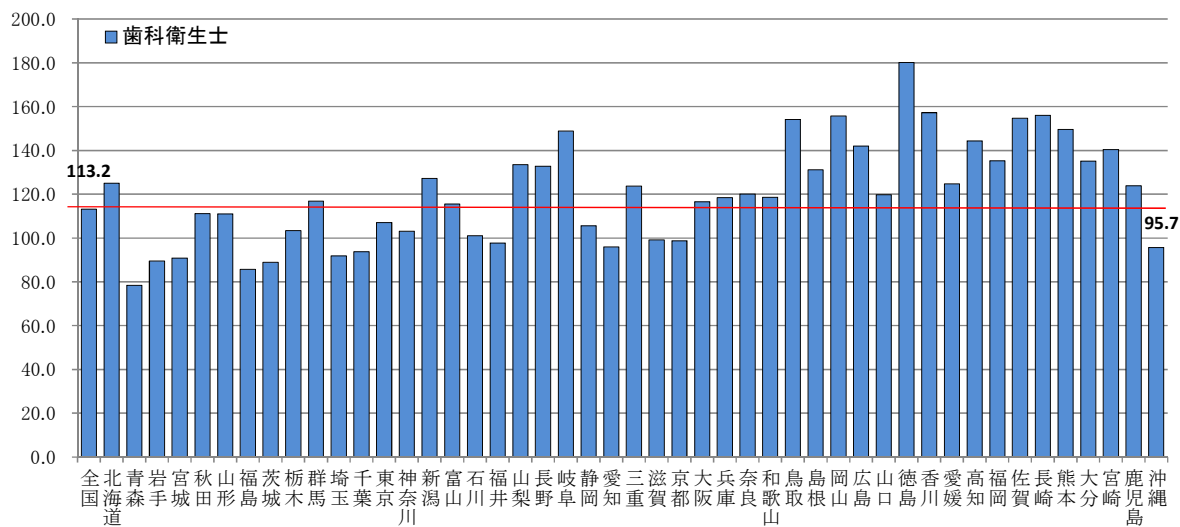

全国、都道府県表-3 都道府県にみた就業あん摩マッサージ指圧師・はり師・きゅう師・柔道整復師数及び率(人口10万対)

(単位:人)

令和2年末現在

	実数				率(人口10万対)			
	あん摩 マッサージ 指圧師	はり師	きゅう師	柔道整復師	あん摩 マッサージ 指圧師	はり師	きゅう師	柔道整復師
全 国	118,103	126,798	124,956	75,786	93.6	100.5	99.1	60.1
北海道	3,019	4,493	4,437	2,476	57.8	86.0	84.9	47.4
青 森	519	406	392	466	41.9	32.8	31.7	37.6
岩 手	470	626	610	515	38.8	51.7	50.4	42.5
宮 城	1,556	1,557	1,540	1,515	67.6	67.6	66.9	65.8
秋 田	576	502	497	356	60.0	52.3	51.8	37.1
山 形	562	473	459	450	52.6	44.3	43.0	42.1
福 島	1,297	1,132	1,124	991	70.8	61.8	61.3	54.1
茨 城	1,820	1,528	1,492	1,180	63.5	53.3	52.0	41.2
栃 木	1,724	1,237	1,183	1,175	89.2	64.0	61.2	60.8
群 馬	1,596	1,404	1,380	1,184	82.3	72.4	71.2	61.1
埼 玉	5,784	5,912	5,772	4,388	78.7	80.5	78.6	59.7
千 葉	4,960	6,025	5,913	3,785	78.9	95.9	94.1	60.2
東 京	27,521	22,314	22,222	11,478	195.9	158.8	158.2	81.7
神奈川	13,622	12,092	11,925	4,337	147.5	130.9	129.1	47.0
新 潟	1,393	1,273	1,327	764	63.3	57.8	60.3	34.7
富 山	503	497	492	778	48.6	48.0	47.5	75.2
石 川	827	670	661	620	73.0	59.2	58.4	54.7
福 井	418	379	371	341	54.5	49.4	48.4	44.5
山 梨	771	690	683	411	95.2	85.2	84.3	50.7
長 野	1,624	1,495	1,468	1,106	79.3	73.0	71.7	54.0
岐 阜	1,892	1,703	1,673	1,113	95.6	86.1	84.5	56.2
静 岡	2,510	2,829	2,763	1,637	69.1	77.9	76.0	45.1
愛 知	5,297	6,584	6,473	3,311	70.2	87.3	85.8	43.9
三 重	836	1,135	1,094	991	47.2	64.1	61.8	56.0
滋 賀	851	1,176	1,174	778	60.2	83.2	83.0	55.0
京 都	3,648	4,309	4,224	2,142	141.5	167.1	163.8	83.1
大 阪	10,661	16,049	15,793	9,321	120.6	181.6	178.7	105.5
兵 庫	2,993	5,873	5,806	3,611	54.8	107.5	106.2	66.1
奈 良	864	1,458	1,447	762	65.2	110.1	109.3	57.5
和歌山	830	1,138	1,122	799	90.0	123.3	121.6	86.6
鳥 取	262	277	260	93	47.3	50.1	47.0	16.8
島 根	477	467	446	141	71.1	69.6	66.5	21.0
岡 山	1,037	1,272	1,225	880	54.9	67.4	64.9	46.6
広 島	1,686	2,335	2,299	1,131	60.2	83.4	82.1	40.4
山 口	804	727	707	395	59.9	54.2	52.7	29.4
徳 島	766	572	574	460	106.5	79.5	79.8	63.9
香 川	871	1,024	1,005	591	91.7	107.8	105.8	62.2
愛 媛	1,264	1,167	1,147	644	94.7	87.4	85.9	48.2
高 知	542	556	532	298	78.4	80.4	76.9	43.1
福 岡	2,860	3,911	3,827	3,799	55.7	76.2	74.5	74.0
佐 賀	579	584	570	455	71.4	72.0	70.2	56.1
長 崎	846	1,023	1,011	791	64.5	78.0	77.0	60.3
熊 本	1,332	1,349	1,318	831	76.6	77.6	75.8	47.8
大 分	1,008	895	878	565	89.7	79.6	78.1	50.3
宮 崎	844	982	958	454	78.9	91.8	89.6	42.4
鹿児島	1,411	1,719	1,706	815	88.8	108.2	107.4	51.3
沖 縄	570	979	976	662	38.8	66.7	66.5	45.1

(衛生行政報告例)

全国、都道府県図-3-① グラフでみる都道府県にみた就業あん摩マッサージ指圧師・はり師率(人口10万対)

令和2年末現在

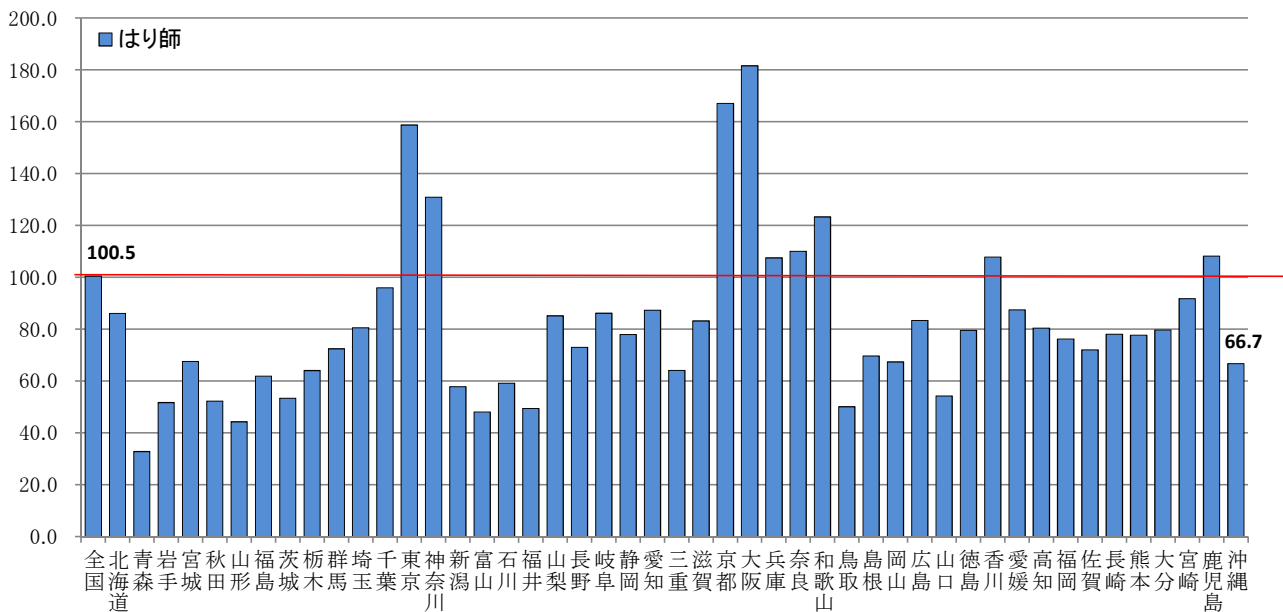
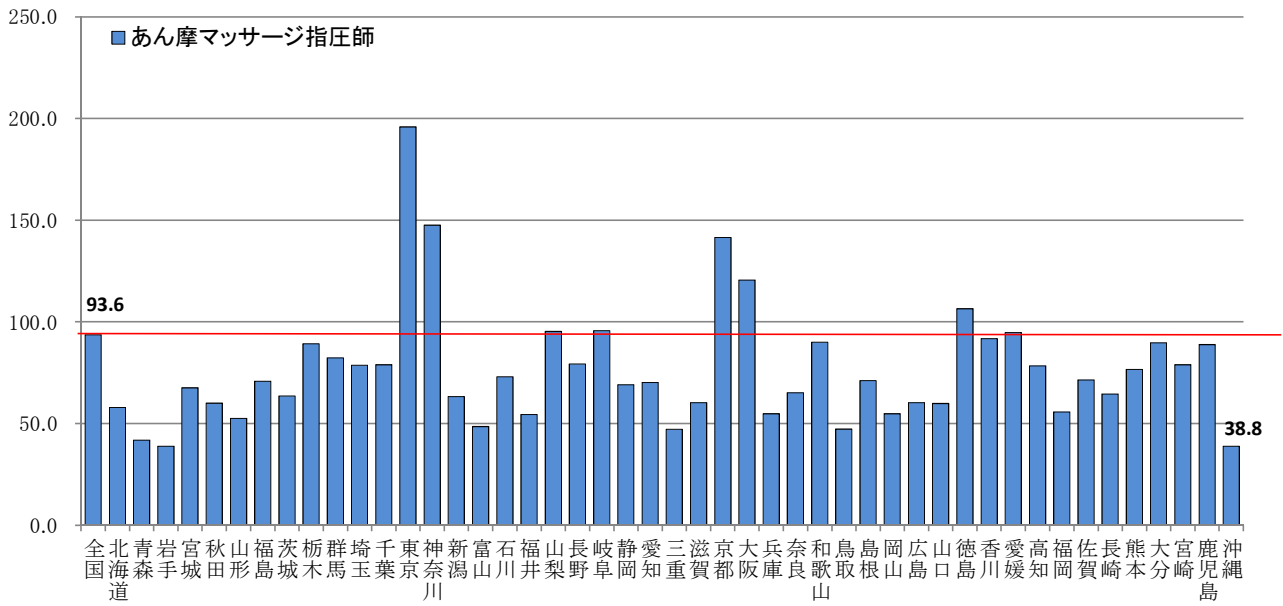

全国、都道府県図-3-② グラフでみる都道府県にみた就業きゆう師・柔道整復師率(人口10万対)

令和2年末現在

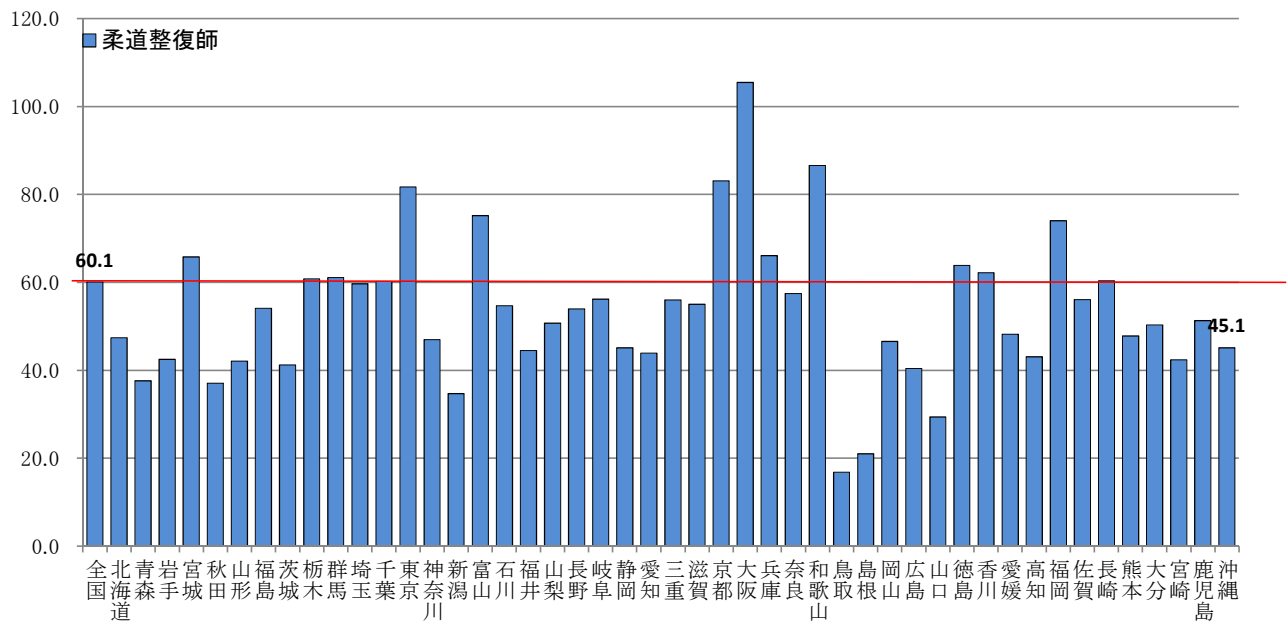
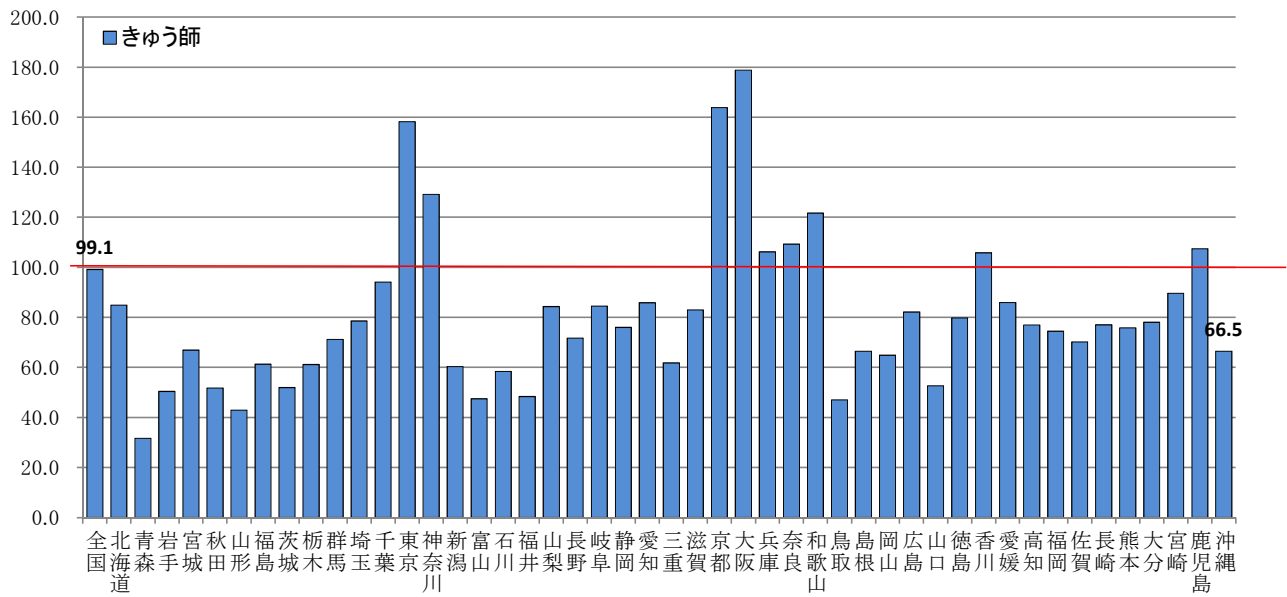

## 2 年度報

### 【精神保健福祉】

### 第1表 精神障害者申請・通報・届出及び移送の状況

(報告表第1)

令和3年度

	申請通報届出件数	調査により診察の必要がないと認めた者	診察を受けた者				移送を行った件数		
			1次診察のみ実施	2次診察実施			調査から1次診察場所まで	1次診察場所から2次診察場所まで	2次診察場所から病院まで
				法第29条該当症状の者	法第29条該当症状でなかった者				
				措置以外の入院	入院以外の処遇				
平成29年	286	164	15	102	-	4	87	82	94
平成30年	275	166	8	95	-	6	76	85	93
令和元年	312	165	12	126	-	9	109	112	109
令和2年	283	154	21	105	1	3	102	89	104
令和3年	301	166	14	113	2	6	109	106	112
一般からの申請	-	-	-	-	-	-	-	-	-
警察官からの通報	114	66	5	40	2	1	33	33	39
検察官からの通報	90	7	8	70	-	5	76	73	70
保護観察所の長からの通報	-	-	-	-	-	-	-	-	-
矯正施設の長からの通報	97	93	1	3	-	-	-	-	3
精神科病院の管理者からの届出	-	-	-	-	-	-	-	-	-
心身喪失等の状態で重大な他害行為を行った者に係る通報	-	-	-	-	-	-	-	-	-

### 第2表 精神障害者措置入院・仮退院状況

(報告表第2)

令和3年度

	措置患者				仮退院患者 (措置患者の再掲)	
	前年度末患者数	本年度中新規患者数	本年度中解除患者数	本年度末患者数	前年度末患者数	本年度末患者数
平成29年	24	102	101	25	-	-
平成30年	26	95	93	28	-	-
令和元年	28	126	122	32	-	-
令和2年	32	105	106	31	-	-
令和3年	31	113	115	29	-	1

※平成29年度末患者数を誤って報告していたため平成30年の「前年度末患者数」と一致しない。

(措置患者の転帰状況)

	前年度10月中の措置患者数	本年度10月1日までの症状消退届提出者数	症状消退届提出時の転帰状況				
			入院継続	通院医療	転医	死亡	その他
一般からの申請による措置患者	-	-	-	-	-	-	-
警察官からの通報による措置患者	4	4	1	3	-	-	-
検察官からの通報による措置患者	6	6	5	1	-	-	-
矯正施設の長からの通報による措置患者	-	-	-	-	-	-	-

(緊急措置入院状況)

	診察を受けた者	緊急措置入院の必要なしと診察された者	緊急措置入院の必要ありと診察された者のその後の処遇		
			措置入院	措置入院以外の入院	入院以外の処遇
診察を受けた者	6	1	5	-	-

第3表 医療保護入院・応急入院及び移送による入院届出状況

(報告表第3)

令和3年度

	医療保護入院											応急入院			
	指定医の診察に基づく同意書					特定医師の診察に基づく同意書						退院	基 づく 指 定 医 の 診 察 に	に 特 定 医 師 の 診 察	
	配 偶 者	親 権 者	扶 養 義 務 者	後 見 人	保 佐 人	市 区 町 村 長	配 偶 者	親 権 者	扶 養 義 務 者	後 見 人	保 佐 人				市 区 町 村 長
届出数	443	94	2,871	59	5	96	6	-	12	-	-	-	3,589	75	3
(再掲)移送による入院	-	-	-	-	-	-	-	-	-	-	-	-	-	-	-

第4表 精神医療審査会の審査状況

(報告表第4)

令和3年度

	審査件数	審査結果件数			審査中
		現在の入院形態が適当	他の入院形態への移行が適当	入院継続不要	
総数	4,856	4,849	-	1	35
医療保護入院時の届出	3,555	3,549	-	1	24
入院中の定期報告等	任意入院	-	-	-	-
	医療保護入院	1,270	1,270	-	10
	措置入院	31	30	-	1

	請求件数	請求者													
		本人		代理人		配偶者		親権者		扶養義務者		後見人			
		1回	2回以上	1回	2回以上	1回	2回以上	1回	2回以上	1回	2回以上	1回	2回以上		
退院の請求	任意入院者	4	-	2	-	-	-	-	-	-	-	2	-	-	-
	医療保護入院者	56	8	50	7	5	1	-	-	-	-	-	-	1	-
	措置入院者	14	-	14	-	-	-	-	-	-	-	-	-	-	-
	その他	-	-	-	-	-	-	-	-	-	-	-	-	-	-
	総数	74	8	66	7	5	1	-	-	-	-	2	-	1	-
処遇改善の請求	任意入院者	4	-	2	-	-	-	-	-	-	-	2	-	-	-
	医療保護入院者	8	1	8	1	-	-	-	-	-	-	-	-	-	-
	措置入院者	5	-	5	-	-	-	-	-	-	-	-	-	-	-
	その他	-	-	-	-	-	-	-	-	-	-	-	-	-	-
	総数	17	1	15	1	-	-	-	-	-	-	2	-	-	-

	請求者	審査件数	審査結果件数		審査結果等要旨の通知時期			審査中			
			保佐人	市区町村長	入院又は処遇は適当	入院又は処遇は不適当	1月以内		1月超	その他	
											1回
退院の請求	任意入院者	-	-	-	3	3	-	2	1	-	-
	医療保護入院者	-	-	-	48	47	1	44	4	-	-
	措置入院者	-	-	-	13	13	-	13	-	-	-
	その他	-	-	-	-	-	-	-	-	-	-
	総数	-	-	-	64	63	1	59	5	-	-
処遇改善の請求	任意入院者	-	-	-	3	3	-	2	1	-	-
	医療保護入院者	-	-	-	7	7	-	7	-	-	-
	措置入院者	-	-	-	4	4	-	4	-	-	-
	その他	-	-	-	-	-	-	-	-	-	-
	総数	-	-	-	14	14	-	13	1	-	-

【精神保健福祉】

第5表 精神障害者保健福祉手帳交付台帳登載数

(報告表第5) 令和3年度

	前年度末現在	年度中						年度末現在	年度中	
		新規交付	転入	転出	返還	障害の等級の変更			れ有効期限(再掲)	認定更新
						増	減			
平成29年	9,885	1,654	35	-	35	789	789	11,539	936	8,778
平成30年	10,603	1,764	49	-	6	723	723	12,410	783	8,767
令和元年	11,627	1,804	55	-	224	855	855	13,262	964	9,753
令和2年	12,298	1,600	71	1	422	753	753	13,546	1,380	9,309
令和3年	12,166	1,852	111	-	237	984	984	13,892	1,012	11,623
1級	2,814	359	7	-	128	343	212	3,183	257	3,097
2級	7,013	934	60	-	97	495	446	7,959	566	6,489
3級	2,339	559	44	-	12	146	326	2,750	189	2,037

注)「前年度末現在」は、本年度中に遡り更新を行った場合を除き、前年度末までに有効期限が切れた精神障害者保健福祉手帳所持者の数は含まれない。

第6表 精神保健福祉センターにおける相談、デイ・ケア、訪問指導等の状況

(報告表第6) 令和3年度

	相談、デイ・ケア、訪問指導					(再掲)デイ・ケア			(再掲)訪問指導						
	実人員	(再掲)新規者の受付経路				実人員	延人員	ひきこもり(再掲)	実人員	延人員	(延人員の再掲)				
		保健所	市町村	医療機関	その他						ひきこもり	自殺関連	自殺者(再掲)の遺族	犯罪被害	災害
被指導人員	146	-	1	7	122	19	333	314	23	61	61	-	-	-	-

	実人員	延人員											(延人員の再掲)							
		老人精神保健	社会復帰	アルコール	薬物	ギャンブル	ゲーム	思春期	心の健康づくり	うつ・うつ状態	摂食障害	てんかん	その他	計	ひきこもり	発達障害	自殺関連	自殺者(再掲)の遺族	犯罪被害	災害
(再掲)相談																				
被指導人員	121	5	-	14	1	96	7	-	4	8	1	-	402	538	364	3	2	1	3	-
電話相談等																				
電話による相談		23	33	78	23	80	17	3	17	150	19	-	5,248	5,691	1,325	38	101	6	4	-
電子メールによる相談		-	-	-	1	2	-	1	-	3	-	-	25	32	7	-	1	-	-	-

普及啓発	地域住民への講演、交流会	(再掲)薬物関連問題(アルコールを除く)	精神障害者(家族)に対する教室等	(再掲)薬物関連問題(アルコールを除く)	精神ボランティア育成
開催回数	-	-	3	-	-
延人員	-	-	75	-	-

注1)「ひきこもり」とは、仕事や学校に行かず、かつ家族以外の人との交流をほとんどせず、6か月以上続けて自宅にひきこもっている状態にある7歳から49歳までの者をいう。

注2)「自殺関連」とは、相談内容が、自殺の危険、予告・通知、実行中、未遂、遺族等からの相談のいずれかに該当するものをいう。



【精神保健福祉】

第7表 精神保健福祉センターにおける技術指導等の状況

(報告表第7)

令和3年度

	技術指導・援助(延件数)													教育研修		
	老人精神保健	社会復帰	アルコール	薬物	ギャンブル	ゲーム	思春期	心の健康づくり	ひきこもり	自殺関連	犯罪被害	災害	その他	総数	延件数	参加延人員
保健所	-	-	6	-	-	-	-	-	1	-	-	-	4	11	33	70
市町村	-	-	-	-	-	-	-	-	11	-	-	-	8	19	159	400
福祉事務所	-	-	-	-	-	-	-	-	1	-	-	-	-	1	28	105
医療施設	-	6	13	-	-	-	-	-	1	-	-	13	287	320	115	339
介護老人保健施設	-	-	-	-	-	-	-	-	-	-	-	-	-	-	-	-
障害者支援施設	-	-	-	-	-	-	-	-	3	-	-	-	-	3	11	20
社会福祉施設	-	-	-	-	-	-	-	-	3	-	-	-	-	3	12	25
その他	-	9	19	-	-	-	-	-	9	16	65	5	100	223	226	1,985
実施件数	-	15	1						7	2	65	5	62	157	39	

	組織育成					総数
	患者会	家族会	自助団体・回復施設等	職親会	その他	
支援件数	-	6	-	-	-	6

注1)「ひきこもり」とは、仕事や学校に行かず、かつ家族以外の人との交流をほとんどせずに、6か月以上続けて自宅にひきこもっている状態にある7歳から49歳までの者をいう。

注2)「自殺関連」とは、相談内容が、自殺の危険、予告・通知、実行中、未遂、遺族等からの相談のいずれかに該当するものをいう。

第8表 精神保健福祉センターにおける職種別職員配置状況

(報告表第8)

令和3年度末現在

	実人員							総数
	医師	保健師	看護師	作業療法士	精神保健福祉士	公認心理師	その他	
平成29年	1	2	1	1	-	0	9	14
平成30年	1	3	1	1	-	0	8	14
令和元年	1	3	1	1	-	0	7	13
令和2年	1	4	1	1	-	0	8	15
令和3年	1	4	1	1	-	1	7	15
(再掲)精神保健福祉士	-	-	-	-	0	-	-	-
(再掲)精神保健福祉相談員	-	4	1	1	-	1	2	9

【栄養】

第9表 栄養士免許交付数

(報告表第9)

令和3年度

	栄養士免許交付数
平成29年	54
平成30年	41
令和元年	48
令和2年	46
令和3年	39

第10表 調理師免許交付数

(報告表第10)

令和3年度

	免許交付数					免許の取り消し			登録の消除
	指定養成施設卒業者	講習課程修了者	都道府県知事試験合格者	附則第3項による講習認定	総数	法第6条第1号に該当する者	法第6条第2号に該当する者	総数	
平成29年	208	-	279	-	487	-	-	-	-
平成30年	229	-	299	-	528	-	-	-	-
令和元年	240	-	231	-	471	-	-	-	2
令和2年	276	-	234	-	510	-	-	-	-
令和3年	193	-	227	-	420	-	-	-	1

【栄養】

第11表 給食施設数・管理栄養士数・栄養士数・調理師数

(報告表第12)

令和3年度末現在

	総数			管理栄養士のみの施設		管理栄養士・栄養士の両方もある施設			栄養士のみの施設		管理栄養士・栄養士の両方もない施設数	調理師のいる施設		調理師のいない施設数	
	施設数	管理栄養士数	栄養士数	施設数	管理栄養士数	施設数	管理栄養士数	栄養士数	施設数	栄養士数		施設数	調理師数		
特定給食施設 総数	568	594	343	136	227	124	367	206	114	137	194	483	1,947	85	
I 指定施設	学校	-	-	-	-	-	-	-	-	-	-	-	-	-	
	病院	30	195	69	5	26	25	169	69	-	-	27	283	3	
	介護老人保健施設	-	-	-	-	-	-	-	-	-	-	-	-	-	
	介護医療院	-	-	-	-	-	-	-	-	-	-	-	-	-	
	老人福祉施設	-	-	-	-	-	-	-	-	-	-	-	-	-	
	児童福祉施設	-	-	-	-	-	-	-	-	-	-	-	-	-	
	社会福祉施設	-	-	-	-	-	-	-	-	-	-	-	-	-	
	事業所	-	-	-	-	-	-	-	-	-	-	-	-	-	
	寄宿舎	-	-	-	-	-	-	-	-	-	-	-	-	-	
	矯正施設	-	-	-	-	-	-	-	-	-	-	-	-	-	
自衛隊	1	1	-	1	1	-	-	-	-	-	-	1	4	-	
一般給食センター	-	-	-	-	-	-	-	-	-	-	-	-	-	-	
その他	-	-	-	-	-	-	-	-	-	-	-	-	-	-	
総数	31	196	69	6	27	25	169	69	-	-	-	28	287	3	
II I施設を除く 1回300食以上 又は 1日750食以上	学校	76	62	64	30	38	18	24	29	25	35	3	67	510	9
	病院	3	8	5	-	-	3	8	5	-	-	-	3	8	-
	介護老人保健施設	-	-	-	-	-	-	-	-	-	-	-	-	-	-
	介護医療院	-	-	-	-	-	-	-	-	-	-	-	-	-	-
	老人福祉施設	-	-	-	-	-	-	-	-	-	-	-	-	-	-
	児童福祉施設	-	-	-	-	-	-	-	-	-	-	-	-	-	-
	社会福祉施設	-	-	-	-	-	-	-	-	-	-	-	-	-	-
	事業所	-	-	-	-	-	-	-	-	-	-	-	-	-	-
	寄宿舎	-	-	-	-	-	-	-	-	-	-	-	-	-	-
	矯正施設	2	1	-	1	1	-	-	-	-	-	1	1	1	1
自衛隊	3	3	1	2	2	1	1	1	-	-	-	3	30	-	
一般給食センター	5	6	6	2	4	2	2	3	1	3	-	4	32	1	
その他	-	-	-	-	-	-	-	-	-	-	-	-	-	-	
総数	89	80	76	35	45	24	35	38	26	38	4	78	581	11	
III I、IIを除く 1回100食以上 又は 1日250食以上	学校	23	12	10	11	11	1	1	1	9	9	2	16	48	7
	病院	38	132	46	11	40	27	92	46	-	-	-	37	187	1
	介護老人保健施設	33	56	16	19	33	13	23	15	1	1	-	30	118	3
	介護医療院	1	1	1	-	-	1	1	1	-	-	-	1	6	-
	老人福祉施設	43	63	30	14	27	25	36	27	2	3	2	39	164	4
	児童福祉施設	275	34	79	30	30	4	4	5	67	74	174	224	449	51
	社会福祉施設	15	17	8	7	11	4	6	4	3	4	1	14	46	1
	事業所	2	-	-	-	-	-	-	-	-	-	2	2	6	-
	寄宿舎	1	-	-	-	-	-	-	-	-	-	1	-	-	1
	矯正施設	-	-	-	-	-	-	-	-	-	-	-	-	-	-
自衛隊	9	2	3	2	2	-	-	-	3	3	4	9	36	-	
一般給食センター	1	1	-	1	1	-	-	-	-	-	-	1	3	-	
その他	7	-	5	-	-	-	-	-	3	5	4	4	16	3	
総数	448	318	198	95	155	75	163	99	88	99	190	377	1,079	71	
その他の 給食施設	学校	24	4	13	2	2	2	2	2	10	11	10	8	18	16
	病院	20	35	10	11	23	8	12	9	1	1	-	15	49	5
	介護老人保健施設	5	5	4	1	1	3	4	3	1	1	-	4	11	1
	介護医療院	1	-	-	-	-	-	-	-	-	-	1	-	-	1
	老人福祉施設	44	26	19	15	21	4	5	4	14	15	11	31	76	13
	児童福祉施設	358	32	90	26	27	5	5	6	79	84	248	240	394	118
	社会福祉施設	34	11	21	6	7	4	4	4	17	17	7	22	53	12
	事業所	1	1	-	1	1	-	-	-	-	-	-	1	1	-
	寄宿舎	6	-	1	-	-	-	-	-	1	1	5	1	2	5
	矯正施設	-	-	-	-	-	-	-	-	-	-	-	-	-	-
自衛隊	2	1	-	1	1	-	-	-	-	-	1	1	3	1	
一般給食センター	-	-	-	-	-	-	-	-	-	-	-	-	-	-	
その他	18	2	4	2	2	-	-	-	4	4	12	11	18	7	
総数	513	117	162	65	85	26	32	28	127	134	295	334	625	179	

【栄養】

第12表 特定給食施設に対する指導・監督数

(報告表第13)

令和3年度末現在

	指定施設										指定施設以外の特定給食施設					
	指導・助言件数			立入 検査 件数	勧告件数		命令件数		罰則処分件数		指導・ 助言 件数	(再掲) 肥満及びやせに 関する栄養管理	立入 検査 件数	勧告 件数	命令 件数	罰則 処分 件数
	管理栄養士 配置	栄養管理	(再掲) 肥満及びやせに 関する栄養管理		管理栄養士 配置	栄養管理	管理栄養士 配置	栄養管理	管理栄養士 配置	栄養管理						
平成29年	-	26	-	1	-	-	-	-	-	-	275	10	5	-	-	-
平成30年	-	17	-	-	6	1	-	-	-	-	386	6	8	-	-	-
令和元年	-	15	-	1	-	-	-	-	-	-	368	1	4	-	-	-
令和2年	-	7	-	-	-	-	-	-	-	-	345	-	-	-	-	-
令和3年	-	2	-	-	-	-	-	-	-	-	373	-	2	-	-	-
学校	-	-	-	-	-	-	-	-	-	-	35	-	-	-	-	-
病院	-	1	-	-	-	-	-	-	-	-	8	-	-	-	-	-
介護老人保健施設	-	-	-	-	-	-	-	-	-	-	11	-	-	-	-	-
介護医療院	-	-	-	-	-	-	-	-	-	-	-	-	-	-	-	-
老人福祉施設	-	-	-	-	-	-	-	-	-	-	16	-	-	-	-	-
児童福祉施設	-	-	-	-	-	-	-	-	-	-	278	-	-	-	-	-
社会福祉施設	-	-	-	-	-	-	-	-	-	-	7	-	-	-	-	-
事業所	-	-	-	-	-	-	-	-	-	-	3	-	-	-	-	-
寄宿舍	-	-	-	-	-	-	-	-	-	-	-	-	-	-	-	-
矯正施設	-	-	-	-	-	-	-	-	-	-	-	-	-	-	-	-
自衛隊	-	1	-	-	-	-	-	-	-	-	8	-	-	-	-	-
一般給食センター	-	-	-	-	-	-	-	-	-	-	3	-	2	-	-	-
その他	-	-	-	-	-	-	-	-	-	-	4	-	-	-	-	-

【衛生検査】

第13表(1-2) 地方衛生研究所における衛生検査件数, 依頼経路・検査の種類別

(報告表第14)

令和3年度

		総数	依頼によるもの				依頼によらないもの
			住民	保健所	保健所以外の行政機関	その他(医療機関、学校、事業所等)	
	平成29年	16,584	-	1,605	13,551	-	1,428
	平成30年	17,846	-	3,431	13,027	-	1,388
	令和元年	23,704	-	2,524	13,832	8	7,340
	令和2年	34,337	-	20,274	12,040	8	2,015
	令和3年	18,861	-	6,685	10,890	5	1,281
結核	分離・同定・検出	-	-	-	-	-	-
	核酸検査	63	-	8	-	-	55
	化学療法剤に対する耐性検査	-	-	-	-	-	-
性病	梅毒	-	-	-	-	-	-
	その他	-	-	-	-	-	-
ウイルス・リケッチア等検査	分離・同定・検出	ウイルス	5,991	-	5,991	-	-
		リケッチア	54	-	52	-	2
		クラミジア・マイコプラズマ	-	-	-	-	-
	抗体検査	ウイルス	-	-	-	-	-
		リケッチア	21	-	21	-	-
		クラミジア・マイコプラズマ	-	-	-	-	-
病原微生物の動物試験		-	-	-	-	-	
原虫・寄生虫等	原虫	-	-	-	-	-	
	寄生虫	-	-	-	-	-	
	そ族・節足動物	54	-	3	1	5	45
	真菌・その他	-	-	-	-	-	
食中毒	病原微生物検査	細菌	90	-	90	-	-
		ウイルス	140	-	140	-	-
		核酸検査	51	-	51	-	-
	理化学的検査	6	-	6	-	-	
	動物を用いる検査	2	-	2	-	-	
	その他	-	-	-	-	-	
臨床検査	血液検査(血液一般検査)		-	-	-	-	-
	血清等検査	エイズ(HIV)検査	1	-	1	-	-
		HBs抗原、抗体検査	-	-	-	-	-
		その他	-	-	-	-	-
	生化学検査	先天性代謝異常検査	-	-	-	-	-
		その他	-	-	-	-	-
	尿検査	尿一般	-	-	-	-	-
		神経芽細胞腫	-	-	-	-	-
		その他	-	-	-	-	-
	アレルギー検査(抗原検査・抗体検査)		-	-	-	-	-
その他		-	-	-	-	-	
食品等検査	微生物学的検査		82	-	82	-	-
	理化学的検査(残留農薬・食品添加物等)		97	-	55	-	42
	動物を用いる検査		-	-	-	-	-
	その他		-	-	-	-	-
(上記以外)細菌検査	分離・同定・検出		84	-	84	-	-
	核酸検査		77	-	77	-	-
	抗体検査		4	-	4	-	-
	化学療法剤に対する耐性検査		-	-	-	-	-

【衛生検査】

第13表(2-2) 地方衛生研究所における衛生検査件数, 依頼経路・検査の種類別

(報告表第14)

令和3年度

		総数	依頼によるもの				依頼によらないもの
			住民	保健所	保健所以外の行政機関	その他(医療機関、学校、事業所等)	
医薬品・家庭用品等検査	医薬品	-	-	-	-	-	-
	医薬部外品	-	-	-	-	-	-
	化粧品	-	-	-	-	-	-
	医療機器	-	-	-	-	-	-
	毒劇物	-	-	-	-	-	-
	家庭用品	-	-	-	-	-	-
	その他	5	-	5	-	-	-
栄養関係検査		-	-	-	-	-	-
水道等水質検査	水道原水	細菌学的検査	-	-	-	-	-
		理化学的検査	-	-	-	-	-
		生物学的検査	-	-	-	-	-
	飲料水	細菌学的検査	-	-	-	-	-
		理化学的検査	-	-	-	-	-
	利用水等(プール水等を含む)	細菌学的検査	-	-	-	-	-
理化学的検査		-	-	-	-	-	
廃棄物関係検査	一般廃棄物	細菌学的検査	-	-	-	-	-
		理化学的検査	4	-	-	4	-
		生物学的検査	-	-	-	-	-
	産業廃棄物	細菌学的検査	-	-	-	-	-
		理化学的検査	61	-	-	38	23
		生物学的検査	-	-	-	-	-
環境・公害関係検査	大気検査	SO2・NO2・OX等	3,285	-	-	2,920	365
		浮遊粒子状物質	3,032	-	-	2,667	365
		降下煤塵	365	-	-	365	-
		有害化学物質・重金属等	48	-	-	48	-
		酸性雨	365	-	-	-	365
		その他	4	-	-	4	-
	水質検査	公共用水域	502	-	-	502	-
		工場・事業場排水	21	-	-	21	-
		浄化槽放流水	-	-	-	-	-
		その他	113	-	-	113	-
	騒音・振動		-	-	-	-	-
	悪臭検査		-	-	-	-	-
	土壌・底質検査		25	-	-	6	19
	環境生物検査	藻類・プランクトン・魚介類	8	-	3	5	-
		その他	-	-	-	-	-
	一般室内環境		-	-	-	-	-
その他		-	-	-	-	-	
放射能	環境試料(雨水・空気・土壌等)	4,191	-	-	4,191	-	
	食品	15	-	10	5	-	
	その他	-	-	-	-	-	
温泉(鉱泉)泉質検査		-	-	-	-	-	
その他		-	-	-	-	-	

【衛生検査】

第14表 衛生検査機関における機器設備状況

(報告表第15)

令和3年度末現在

		DNAシーケ ンサー	PCR遺伝子 増幅装置	定量PCR装 置	プロテイン グ装置	パルスフィー ルド電気泳 動装置	電子顕微鏡	ICP-MS
保有台数	総数	4	16	7	1	2	-	1
	地方衛生研究所	4	10	5	1	2	-	1
	保健所	-	1	1	-	-	-	-
	その他の公的研究機関等	-	5	1	-	-	-	-

		LC-MS	ガスクロマト グラフ質量 分析装置	キャピラリー 電気泳動装 置	TOC全有機 炭素分析計	溶出試験機	赤外分光光 度計(FTIR)
保有台数	総数	2	5	1	1	-	-
	地方衛生研究所	2	5	1	1	-	-
	保健所	-	-	-	-	-	-
	その他の公的研究機関等	-	-	-	-	-	-

第15表 地方衛生研究所における職種別職員配置状況

(報告表第16)

令和3年度末現在

	総数	医師	歯科医師	獣医師	薬剤師	保健師	看護師	診療放射線 技師	臨床検査 技師
実人員	39	1	-	4	2	-	-	-	-

	衛生検査 技師	管理栄養士	栄養士	保健医療関 係の資格を 有する職員 (左記以外)	主に研究及び検査を行う職員(左記以外)				その他
					化学系 技術職員	理工学系 技術職員	農学系 技術職員	その他の 技術職員	
実人員	-	-	-	-	12	1	12	5	2

【生活衛生】

第16表(2-1) 特定建築物における環境衛生の状況

(報告表第17)

令和3年度

		総数	興行場	百貨店	店舗	事務所	学校	旅館	その他
特定建築物施設数 (年度末現在)		546	12	5	99	164	19	193	54
管理技術者選任建築物数 (年度末現在)		546	12	5	99	164	19	193	54
立入検査等 回数	報告徴収	-	-	-	-	-	-	-	-
	立入検査	30	1	-	1	6	-	21	1
説明又は資料の要求		-	-	-	-	-	-	-	-
処分件数 (年度中)	改善命令	-	-	-	-	-	-	-	-
	使用停止 ・使用制限	-	-	-	-	-	-	-	-
改善の勧告		-	-	-	-	-	-	-	-

第16表(2-2) 特定建築物における環境衛生の状況

(報告表第17)

令和3年度

		総数		興行場		百貨店		店舗		事務所		学校		旅館		その他	
		調査件数	不適件数	調査件数	不適件数	調査件数	不適件数	調査件数	不適件数	調査件数	不適件数	調査件数	不適件数	調査件数	不適件数	調査件数	不適件数
立入検査回数		30		1		-		1		6		-		21		1	
調査件数-不適件数		調査件数	不適件数	調査件数	不適件数	調査件数	不適件数	調査件数	不適件数	調査件数	不適件数	調査件数	不適件数	調査件数	不適件数	調査件数	不適件数
空気環境・空気調和の調整	空気環境の測定実施((1)を除く)	30	-	1	-	-	-	1	-	6	-	-	-	21	-	1	-
	ホルムアルデヒド量の測定実施(1)	7	2	-	-	-	-	-	-	-	-	-	-	7	2	-	-
	浮遊粉じんの量	30	1	1	-	-	-	1	-	6	-	-	-	21	1	1	-
	一酸化炭素の含有率	30	-	1	-	-	-	1	-	6	-	-	-	21	-	1	-
	二酸化炭素の含有率	30	1	1	-	-	-	1	-	6	-	-	-	21	1	1	-
	温度	27	10	1	1	-	-	-	-	4	2	-	-	21	7	1	-
	相对湿度	27	14	1	1	-	-	-	-	4	1	-	-	21	12	1	-
	気流	27	3	1	-	-	-	-	-	4	1	-	-	21	2	1	-
	ホルムアルデヒド量	5	-	-	-	-	-	-	-	-	-	-	-	5	-	-	-
	冷却塔への供給水に必要な措置	10	1	1	-	-	-	-	-	4	-	-	-	4	-	1	1
	加湿装置への供給水に必要な措置	5	-	1	-	-	-	-	-	-	-	-	-	4	-	-	-
	冷却塔、冷却水の汚れ点検(1月以内ごと)	10	1	1	-	-	-	-	-	4	-	-	-	4	-	1	1
	冷却塔、冷却水の水管清掃(1年以内ごと)	10	1	1	-	-	-	-	-	4	-	-	-	4	-	1	1
	加湿装置の汚れ点検(1月以内ごと)	4	-	-	-	-	-	-	-	-	-	-	-	4	-	-	-
加湿装置の清掃(1年以内ごと)	4	-	-	-	-	-	-	-	-	-	-	-	4	-	-	-	
排水受けの汚れ、閉塞の状況点検	10	1	1	-	-	-	-	-	4	-	-	-	4	-	1	1	
飲料水の管理	遊離残留塩素の含有率の検査実施((4)を除く)(2)	29	-	1	-	-	-	1	-	5	-	-	-	21	-	1	-
	遊離残留塩素の含有率((5)を除く)(3)	29	1	1	-	-	-	1	-	5	-	-	-	21	1	1	-
	中央式給湯設備における給湯水の遊離残留塩素含有率の検査実施(4)	15	6	1	-	-	-	-	-	2	-	-	-	12	6	-	-
	中央式給湯設備における給湯水の遊離残留塩素含有率(5)	9	-	1	-	-	-	-	-	2	-	-	-	6	-	-	-
	水質検査実施((2)、(4)、(6)を除く)	29	1	1	1	-	-	1	-	5	-	-	-	21	-	1	-
	水質基準((3)、(5)、(7)を除く)	28	-	-	-	-	-	1	-	5	-	-	-	21	-	1	-
	中央式給湯設備における給湯水質検査実施((4)を除く)(6)	15	6	1	-	-	-	-	-	2	-	-	-	12	6	-	-
	中央式給湯設備における給湯水質基準((5)を除く)(7)	9	-	1	-	-	-	-	-	2	-	-	-	6	-	-	-
貯水槽の清掃((8)を除く)	28	1	1	-	-	-	-	-	5	-	-	-	21	1	1	-	
貯水槽の清掃(8)	15	7	1	-	-	-	-	-	2	2	-	-	12	5	-	-	
雑用水の管理	遊離残留塩素の含有率の検査実施	10	1	-	-	-	-	-	-	3	1	-	-	6	-	1	-
	遊離残留塩素の含有率	9	-	-	-	-	-	-	-	2	-	-	-	6	-	1	-
	雑用水の水槽点検	9	-	-	-	-	-	-	-	2	-	-	-	6	-	1	-
	水質検査実施	9	-	-	-	-	-	-	-	2	-	-	-	6	-	1	-
	pH値	9	-	-	-	-	-	-	-	2	-	-	-	6	-	1	-
	臭気	9	-	-	-	-	-	-	-	2	-	-	-	6	-	1	-
	外観	9	-	-	-	-	-	-	-	2	-	-	-	6	-	1	-
	大腸菌	9	-	-	-	-	-	-	-	2	-	-	-	6	-	1	-
濁度	9	-	-	-	-	-	-	-	2	-	-	-	6	-	1	-	
その他	排水設備の清掃	7	1	-	-	-	-	-	-	1	1	-	-	6	-	-	-
	大掃除	28	1	1	-	-	-	1	-	4	-	-	-	21	1	1	-
	ねずみ等の防除	30	-	1	-	-	-	1	-	6	-	-	-	21	-	1	-
	帳簿書類の備付け	30	3	1	-	-	-	1	-	6	2	-	-	21	1	1	-

【生活衛生】

第17表 建築物環境衛生に係る登録営業所の状況

(報告表第18)

令和3年度

	(年度末現在)	(年度中)				立入検査等回数 (年度中)		設備		帳簿書類		その他の検査	
	登録 営業所数	登録件数	登録廃止 件数	登録取消 件数	登録有効 期間満了 件数	報告徴収	立入検査	調査 件数	不適 件数	調査 件数	不適 件数	調査 件数	不適 件数
平成29年	245	56	2	-	52	76	40	19	-	19	-	19	-
平成30年	239	32	1	-	39	76	16	15	3	15	2	15	-
令和元年	254	55	17	-	23	-	30	27	-	20	-	20	-
令和2年	266	23	1	-	10	-	11	5	-	4	-	4	-
令和3年	271	32	2	-	27	-	25	11	-	9	-	9	-
建築物清掃業	52	6	-	-	4	-	6	3	-	3	-	3	-
建築物空気環境測定業	14	2	-	-	2	-	1	1	-	1	-	1	-
建築物飲料水水質検査業	6	1	-	-	1	-	1	-	-	-	-	-	-
建築物飲料水貯水槽清掃業	96	10	-	-	8	-	9	4	-	3	-	3	-
建築物ねずみ・昆虫等防除業	51	7	1	-	7	-	6	3	-	2	-	2	-
建築物環境衛生総合管理業	35	3	1	-	2	-	2	-	-	-	-	-	-
建築物空気調和用ダクト清掃業	2	1	-	-	1	-	-	-	-	-	-	-	-
建築物排水管用清掃業	15	2	-	-	2	-	-	-	-	-	-	-	-

第18表 墓地・火葬場・納骨堂数

(報告表第19)

令和3年度末現在

	墓地	火葬場	(再掲)恒常的に使用 している火葬場	納骨堂
平成29年	11,647	20	20	71
平成30年	12,161	21	21	65
令和元年	13,563	23	20	78
令和2年	14,279	25	22	79
令和3年	14,622	20	19	81
地方公共団体	37	16	15	33
公益社団・財団法人	28	2	2	6
宗教法人	51	-	-	40
個人	14,475	-	-	-
その他	31	2	2	2

注:「恒常的に使用している火葬場」とは、過去1年以内に稼働実績のある火葬場をいう。

第19表 埋葬・火葬・改葬数

(報告表第20)

令和3年度

	総数			死体			死胎			改葬 (別掲)	無縁墳墓 の改葬(改葬 の再掲)
	総数	埋葬	火葬	総数	埋葬	火葬	総数	埋葬	火葬		
平成29年	13,106	1	13,105	12,704	1	12,703	402	-	402	2,604	40
平成30年	12,816	2	12,814	12,459	2	12,457	357	-	357	2,604	40
令和元年	13,776	2	13,774	13,433	2	13,431	343	-	343	2,435	86
令和2年	13,888	3	13,885	13,568	2	13,566	320	1	319	4,521	153
令和3年	15,442	-	15,442	15,108	-	15,108	334	-	334	2,562	191

第20表 興行場数

(報告表第21)

令和3年度

	(年度末現在)			(年度中)				
	常設の興行場数			営業許可件数		営業廃止 件数	処分件数	
	映画館	スポーツ 施設	その他	常設の興 行場	仮設の興 行場		営業許可 取消	営業停止
平成29年	13	2	28	-	4	3	-	-
平成30年	13	-	32	3	1	1	-	-
令和元年	15	-	33	5	1	1	-	-
令和2年	16	-	34	2	-	2	-	-
令和3年	16	-	34	1	-	1	-	-



【生活衛生】

第21表 ホテル・旅館・簡易宿所・下宿の施設数

(報告表第22) 令和3年度

	(年度末現在)					(年度中)				
	施設数		客室数		簡易宿所 営業 施設数	下宿営業 施設数	営業許可 件数	営業廃止 件数	処分件数	
	ホテル	旅館	ホテル	旅館					営業許可 取消	営業停止
平成29年	396	613	35,823	8,882	3,392	6	642	88	-	-
平成30年※	1,407		48,682		3,859	8	928	111	-	-
令和元年	2,156		56,759		3,922	8	893	101	-	-
令和2年	2,550		59,166		3,830	8	578	277	-	-
令和3年	2,781		64,100		3,806	8	378	166	-	-

※旅館業法の改正(平成30年6月15日施行)により「ホテル営業」「旅館営業」の営業種別が統合し「旅館・ホテル営業」となった。

第22表 公衆浴場数

(報告表第23) 令和3年度

	公衆浴場(年度末現在)											年度中			
	総数	公営			私営							営業許可 件数	営業廃 止件数	処分件数	
		総数	一般公 衆浴場	その他	総数	一般公 衆浴場	個室付 浴場	ヘルス センター	サウナ 風呂	スポーツ 施設	その他			営業許可 取消	営業 停止
平成29年	274	11	1	10	263	1	82	17	82	29	52	12	10	-	-
平成30年	273	11	1	10	262	3	79	17	77	31	55	11	12	-	-
令和元年	285	12	1	11	273	2	85	14	81	31	60	16	5	-	-
令和2年	281	12	1	11	269	2	85	13	77	31	61	12	9	-	-
令和3年	287	12	1	11	275	2	86	13	77	31	66	14	9	-	-

第23表 理容所の施設数

(報告表第24) 令和3年度

	理容所							
	施設数 (年度末 現在)	(再掲) 重複開 設の施 設数	従業理 容師数 (年度末 現在)		使用確 認件数 (年度 中)		閉鎖命 令件数 (年度中)	
			(再掲) 重複開 設の従 業理容 師数	(再掲) 重複開 設施設 への従 業理容 師数	(再掲) 重複開 設施設 への使 用確認 件数	(再掲) 重複開 設施設 への閉 鎖命令 件数		
平成29年	1,493	・	1,833	・	26	・	-	・
平成30年	1,481	・	1,982	・	29	・	-	・
令和元年	1,486	・	1,987	・	23	・	-	・
令和2年	1,494	-	2,011	-	27	-	-	-
令和3年	1,504	-	2,023	-	37	-	-	-

第24表 美容所の施設数

(報告表第25) 令和3年度

	美容所					
	施設数	従業美 容師数	使用確 認件数 (年度 中)		閉鎖命 令件数 (年度 中)	
			(再掲) 重複開 設施設 への使 用確認 件数	(再掲) 重複開 設施設 への閉 鎖命令 件数		
平成29年	3,374	4,940	153	・	-	・
平成30年	3,453	5,328	179	・	-	・
令和元年	3,549	5,568	176	・	-	・
令和2年	3,675	5,810	203	-	-	-
令和3年	3,811	5,990	233	-	-	-

第25表 クリーニング師免許・クリーニング所の状況

(報告表第26) 令和3年度

	クリーニング師		クリーニング所							無店舗取次店								
	(年度中)		施設数(年度末現在)				従事ク リーニ ング師 数(年 度末 現在)		使用確 認件数 (年度 中)		処分件数(年度中)		営業者 数(年 度末 現在)		従事ク リーニ ング師 数(年 度末 現在)		処分件数(年度中)	
	免許 件数	免許取 消件数	施設数 (年度末 現在)	(再掲) 指定洗 濯物を 取り扱 う施設 数	(再掲) 取次所 数	従事ク リーニ ング師 数(年 度末 現在)	使用確 認件数 (年度 中)	措置 命令	閉鎖・停 止命令	営業者 数(年 度末 現在)	(再掲) 指定洗 濯物を 取り扱 う営業 者	従事ク リーニ ング師 数(年 度末 現在)	措置 命令	停止命 令				
平成29年	6	-	1,147	13	976	240	18	-	-	23	-	-	-	-				
平成30年	5	-	1,148	9	978	210	26	-	-	10	-	-	-	-				
令和元年	4	-	1,165	27	991	212	73	-	-	29	3	1	-	-				
令和2年	2	-	1,170	27	1,005	215	41	-	-	29	3	1	-	-				
令和3年	3	-	1,166	16	1,003	214	19	-	-	29	3	-	-	-				

【食品衛生】

第26表 旧食品衛生法に基づく許可を要する食品関係営業施設の状況

(報告表第27)

令和3年度

	(年度末現在)	(年度中)											調査・監視 指導施設 数	
	営業施設 数	営業許可施設数		廃業施設 数	処分件数						告発件数			
		継続	新規		営業許 可取消 命令	営業禁 止命令	営業停 止命令	改善 命令	物品廃 棄命令	その他	無許可 営業	その他		
平成29年	45,694	2,786	5,247	4,529	-	-	10	-	-	-	1	-	-	13,038
平成30年	46,315	2,417	5,451	4,828	-	-	13	-	-	-	5	-	-	12,177
令和元年	47,594	3,314	5,581	4,251	-	-	11	1	-	-	3	-	-	11,964
令和2年	47,082	3,620	5,298	5,708	-	-	3	-	-	-	-	-	-	7,001
令和3年	36,331	523	1,058	5,611	-	-	7	-	-	-	4	-	-	1,719
飲食店営業	25,975	351	745	4,061	-	-	5	-	-	-	-	-	-	1,139
一般食堂・レストラン等	10,654	177	232	1,240	-	-	1	-	-	-	-	-	-	437
仕出し屋・弁当屋	839	12	26	129	-	-	-	-	-	-	-	-	-	70
旅館	418	3	8	43	-	-	-	-	-	-	-	-	-	68
その他	14,064	159	479	2,649	-	-	4	-	-	-	-	-	-	564
菓子(パンを含む。)製造業	3,049	40	96	413	-	-	-	-	-	-	-	-	-	116
乳処理業	10	1	-	2	-	-	-	-	-	-	-	-	-	10
特別牛乳さく取処理業	-	-	-	-	-	-	-	-	-	-	-	-	-	-
乳製品製造業	44	2	1	4	-	-	-	-	-	-	-	-	-	10
集乳業	-	-	-	-	-	-	-	-	-	-	-	-	-	-
魚介類販売業	943	16	25	124	-	-	1	-	-	-	-	-	-	64
魚介類せり売り営業	24	-	-	-	-	-	-	-	-	-	-	-	-	-
魚肉ねり製品製造業	55	1	-	6	-	-	-	-	-	-	1	-	-	1
食品の冷凍又は冷蔵業	149	1	1	21	-	-	-	-	-	-	-	-	-	8
かん詰又はびん詰食品製造業(上記及び下記以外)	49	2	-	7	-	-	-	-	-	-	-	-	-	3
喫茶店営業	2,071	28	60	411	-	-	-	-	-	-	-	-	-	52
(再掲)自動販売機	289	2	7	22	-	-	-	-	-	-	-	-	-	5
あん類製造業	3	1	1	-	-	-	-	-	-	-	-	-	-	2
アイスクリーム類製造業	503	9	4	84	-	-	-	-	-	-	2	-	-	22
食肉処理業	61	3	-	4	-	-	-	-	-	-	-	-	-	10
食肉販売業	861	14	45	151	-	-	-	-	-	-	-	-	-	68
食肉製品製造業	53	1	-	7	-	-	-	-	-	-	-	-	-	7
乳酸菌飲料製造業	9	1	-	1	-	-	-	-	-	-	-	-	-	1
食用油脂製造業	15	-	1	4	-	-	-	-	-	-	-	-	-	1
マーガリン又はショートニング製造業	-	-	-	-	-	-	-	-	-	-	-	-	-	-
みそ製造業	104	4	1	10	-	-	-	-	-	-	-	-	-	3
しょうゆ製造業	11	2	-	1	-	-	-	-	-	-	-	-	-	1
ソース類製造業	166	12	5	33	-	-	-	-	-	-	-	-	-	8
酒類製造業	76	4	3	5	-	-	-	-	-	-	-	-	-	8
豆腐製造業	113	3	-	11	-	-	-	-	-	-	-	-	-	57
納豆製造業	2	-	-	-	-	-	-	-	-	-	-	-	-	-
めん類製造業	101	3	1	23	-	-	-	-	-	-	-	-	-	5
そうざい製造業	1,613	17	62	185	-	-	1	-	-	-	-	-	-	93
添加物(法第11条第1項の規定により規格が定められたものに限る。)製造業	16	-	-	2	-	-	-	-	-	-	-	-	-	2
食品の放射線照射業	-	-	-	-	-	-	-	-	-	-	-	-	-	-
清涼飲料水製造業	213	7	6	34	-	-	-	-	-	-	1	-	-	28
氷雪製造業	42	-	1	7	-	-	-	-	-	-	-	-	-	-

## 【食品衛生】

第26-2表 改正食品衛生法に基づく許可を要する食品関係営業施設

(報告表第27-2)

令和3年度

	(年度末現在)	(年度中)											調査・監視 指導施設 数		
	営業施設 数	営業許可施設数		廃業施設 数	処分件数						告発件数				
		継続	新規		営業許 可取消 命令	営業禁 止命令	営業停 止命令	改善 命令	物品廃 棄命令	その他	無許可 営業	その他			
平成29年	・	・	・	・	・	・	・	・	・	・	・	・	・	・	・
平成30年	・	・	・	・	・	・	・	・	・	・	・	・	・	・	・
令和元年	・	・	・	・	・	・	・	・	・	・	・	・	・	・	・
令和2年	・	・	・	・	・	・	・	・	・	・	・	・	・	・	・
令和3年	5,537	-	5,580	43	-	-	1	-	-	-	-	-	-	-	5,016
飲食店営業	4,300	-	4,338	38	-	-	1	-	-	-	-	-	-	-	3,933
調理の機能を有する自動販売機	1	-	1	-	-	-	-	-	-	-	-	-	-	-	1
食肉販売業	124	-	124	-	-	-	-	-	-	-	-	-	-	-	104
魚介類販売業	114	-	115	1	-	-	-	-	-	-	-	-	-	-	100
魚介類競り売り営業	2	-	2	-	-	-	-	-	-	-	-	-	-	-	2
集乳業	-	-	-	-	-	-	-	-	-	-	-	-	-	-	-
乳処理業	-	-	-	-	-	-	-	-	-	-	-	-	-	-	-
特別牛乳搾取処理業	-	-	-	-	-	-	-	-	-	-	-	-	-	-	-
食肉処理業	3	-	3	-	-	-	-	-	-	-	-	-	-	-	3
食品の放射線照射業	-	-	-	-	-	-	-	-	-	-	-	-	-	-	-
菓子製造業	440	-	443	3	-	-	-	-	-	-	-	-	-	-	363
アイスクリーム類製造業	14	-	14	-	-	-	-	-	-	-	-	-	-	-	18
乳製品製造業	3	-	3	-	-	-	-	-	-	-	-	-	-	-	3
清涼飲料水製造業	35	-	35	-	-	-	-	-	-	-	-	-	-	-	33
食肉製品製造業	7	-	7	-	-	-	-	-	-	-	-	-	-	-	11
水産製品製造業	15	-	15	-	-	-	-	-	-	-	-	-	-	-	15
氷雪製造業	6	-	6	-	-	-	-	-	-	-	-	-	-	-	3
液卵製造業	1	-	1	-	-	-	-	-	-	-	-	-	-	-	2
食用油脂製造業	1	-	1	-	-	-	-	-	-	-	-	-	-	-	-
みそ又はしょうゆ製造業	10	-	10	-	-	-	-	-	-	-	-	-	-	-	12
酒類製造業	7	-	7	-	-	-	-	-	-	-	-	-	-	-	7
豆腐製造業	10	-	10	-	-	-	-	-	-	-	-	-	-	-	11
納豆製造業	-	-	-	-	-	-	-	-	-	-	-	-	-	-	-
麺類製造業	27	-	27	-	-	-	-	-	-	-	-	-	-	-	22
そうざい製造業	327	-	328	1	-	-	-	-	-	-	-	-	-	-	305
複合型そうざい製造業	-	-	-	-	-	-	-	-	-	-	-	-	-	-	-
冷凍食品製造業	10	-	10	-	-	-	-	-	-	-	-	-	-	-	8
複合型冷凍食品製造業	-	-	-	-	-	-	-	-	-	-	-	-	-	-	-
漬物製造業	24	-	24	-	-	-	-	-	-	-	-	-	-	-	19
密封包装食品製造業	49	-	49	-	-	-	-	-	-	-	-	-	-	-	34
食品の小分け業	5	-	5	-	-	-	-	-	-	-	-	-	-	-	5
添加物製造業	2	-	2	-	-	-	-	-	-	-	-	-	-	-	2

【食品衛生】

第27表 届出を要する食品関係営業施設

(報告表第28)

令和3年度

		(年度未現在)	(年度中)					告発件数	監視指導施設数
		営業施設数	処分件数						
			営業禁止命令	営業停止命令	物品廃棄命令	その他			
		平成29年	・	・	・	・	・	・	
		平成30年	・	・	・	・	・	・	
		令和元年	・	・	・	・	・	・	
		令和2年	・	・	・	・	・	・	
		令和3年	8,333	-	-	-	-	124	
旧許可業種であつた営業	魚介類販売業(包装済みの魚介類のみの販売)	934	-	-	-	-	-	2	
	食肉販売業(包装済みの食肉のみの販売)	1,177	-	-	-	-	-	2	
	乳類販売業	1,759	-	-	-	-	-	2	
	氷雪販売業	2	-	-	-	-	-	-	
	コップ式自動販売機(自動洗浄・屋内設置)	591	-	-	-	-	-	-	
販売業	弁当販売業	35	-	-	-	-	-	-	
	野菜果物販売業	107	-	-	-	-	-	1	
	米穀類販売業	47	-	-	-	-	-	-	
	通信販売・訪問販売による販売業	21	-	-	-	-	-	-	
	コンビニエンスストア	732	-	-	-	-	-	41	
	百貨店、総合スーパー	282	-	-	-	-	-	11	
	自動販売機による販売業(コップ式自動販売機(自動洗浄・屋内設置)を除く。)	459	-	-	-	-	-	-	
その他の食料・飲料販売業	394	-	-	-	-	-	2		
製造・加工業	添加物製造・加工業(法第13条第1項の規定により規格が定められた添加物の製造を除く。)	4	-	-	-	-	-	1	
	いわゆる健康食品の製造・加工業	11	-	-	-	-	-	-	
	コーヒー製造・加工業(飲料の製造を除く。)	45	-	-	-	-	-	1	
	農産保存食料品製造・加工業	31	-	-	-	-	-	-	
	調味料製造・加工業	45	-	-	-	-	-	-	
	糖類製造・加工業	10	-	-	-	-	-	-	
	精穀・製粉業	3	-	-	-	-	-	-	
	製茶業	40	-	-	-	-	-	-	
	海藻製造・加工業	35	-	-	-	-	-	7	
卵選別包装業	7	-	-	-	-	-	-		
その他の食料品製造・加工業	283	-	-	-	-	-	24		
上記以外のも の(改正法による改正後の法第68条第3項において準用されるものを含む。)	行商	13	-	-	-	-	-	-	
	集団給食施設	1,255	-	-	-	-	-	26	
	器具、容器包装の製造・加工業(合成樹脂が使用された器具又は容器包装の製造、加工に限る。)	5	-	-	-	-	-	-	
	露店、仮設店舗等における飲食の提供のうち、営業とみなされないもの	-	-	-	-	-	-	2	
その他	6	-	-	-	-	-	2		

【食品衛生】

第28表 食品衛生管理者数

(報告表第29)

令和3年度末現在

	総数	医師・ 歯科 医師	薬剤師	獣医師	大学・旧制大学又は旧制専門学校 で下記の課程を修めて卒業した者				登録養成 施設を修 了した者	登録講習 会を修了 した者
					医学・歯 学・薬学・ 獣医学	畜産学	水産学	農芸化学		
平成29年	66	1	3	1	1	19	3	11	4	23
平成30年	65	-	3	1	2	14	4	9	11	21
令和元年	71	1	3	1	1	18	5	11	7	24
令和2年	70	-	2	-	1	18	4	13	9	23
令和3年	78	-	2	1	1	18	2	14	9	31
全粉乳(その容量が1,400g以下であるかんに取 められるものに限る)、加糖粉乳又は調製粉乳の 製造業又は加工業	1	-	-	-	-	-	-	1	-	-
食肉製品(ハム・ソーセージ・ベーコンその他これ らに類するものをいう)の製造業又は加工業	59	-	1	1	-	16	2	7	7	25
魚肉ハム又は魚肉ソーセージの製造業又は加 工業	1	-	-	-	-	1	-	-	-	-
食品の放射線照射業	-	-	-	-	-	-	-	-	-	-
食用油脂(脱色又は脱臭の過程を経て製造され るものに限る)の製造業又は加工業	3	-	1	-	-	-	-	2	-	-
マーガリン又はショートニングの製造業又は加 工業	-	-	-	-	-	-	-	-	-	-
添加物(法第11条第1項の規定により規格が定め られたものに限る。)の製造業又は加工業	14	-	-	-	1	1	-	4	2	6

第29表 製菓衛生師免許交付数

(報告表第30)

令和3年度

	平成27年	平成28年	平成29年	平成30年	令和元年	令和2年	令和3年
本年度中免許交付者数	74	81	67	56	47	63	47
本年度末現在免許交付者数	1,033	1,114	1,181	1,237	1,284	1,347	1,394

第30表 食品等の収去試験状況

(報告表第31)

令和3年度

	収去したもの(実数)	試験した場所					試験の内容										不良検体数	不良理由(延数)						暫定的規制値の定められているもの 試験した収去検体数(実数)			
		管下の機関で試験したもの			他に試験を依頼したもの		微生物学的検査			理化学的検査								動物を用いる試験	その他	大腸菌群	異物	添加物使用基準	法定外添加物		残留農薬基準	残留動物用医薬品	その他
		保健所	地方衛生研究所	その他	登録検査機関	その他	細菌	ウイルス	その他	残留農薬	食品添加物	残留動物用医薬品	アレルギー物質	遺伝子組換え食品	その他	その他											
平成29年	1,346	806	270	546	117	-	1,036	1	-	27	60	543	1	-	59	-	23	19	17	-	-	-	-	-	-	2	20
平成30年	1,039	611	103	722	164	3	729	10	-	29	57	689	1	-	19	-	15	24	12	-	1	-	1	-	10	-	
令和元年	936	484	102	490	185	2	642	1	-	41	72	463	-	-	72	-	-	12	5	-	-	-	-	-	7	-	
令和2年	519	246	69	725	36	-	282	-	-	31	20	727	-	-	48	-	-	3	2	-	-	-	-	-	1	-	
令和3年	523	264	96	724	1	43	278	7	-	29	40	682	-	-	10	-	2	3	-	-	-	-	-	-	3	-	
魚介類	11	9	1	1	-	-	9	-	-	-	-	4	-	-	1	-	-	-	-	-	-	-	-	-	-	-	
冷凍食品	無加熱摂取冷凍食品	3	3	-	-	-	-	3	-	-	-	-	-	-	-	-	-	-	-	-	-	-	-	-	-	-	
	凍結直前に加熱された加熱後摂取冷凍食品	1	1	-	-	-	-	1	-	-	-	-	-	-	-	-	-	-	-	-	-	-	-	-	-	-	
	凍結直前未加熱の加熱後摂取冷凍食品	6	5	1	-	-	-	5	1	-	-	-	-	-	-	-	-	-	-	-	-	-	-	-	-	-	
	生食用冷凍鮮魚介類	-	-	-	-	-	-	-	-	-	-	-	-	-	-	-	-	-	-	-	-	-	-	-	-	-	-
魚介類加工品(かん詰・びん詰を除く)	20	17	18	1	-	1	16	-	-	-	16	-	-	-	1	-	2	1	-	-	-	-	-	-	1	-	
肉卵類及びその加工品(かん詰・びん詰を除く)	186	17	31	678	1	6	17	-	-	17	14	677	-	-	-	-	-	-	-	-	-	-	-	-	-	-	
乳製品	-	-	-	-	-	-	-	-	-	-	-	-	-	-	-	-	-	-	-	-	-	-	-	-	-	-	
乳類加工品(アイスクリーム類を除きマーガリンを含む)	-	-	-	-	-	-	-	-	-	-	-	-	-	-	-	-	-	-	-	-	-	-	-	-	-	-	
アイスクリーム類・氷菓	12	12	-	-	-	-	12	-	-	-	-	-	-	-	-	-	-	-	-	-	-	-	-	-	-	-	
穀類及びその加工品(かん詰・びん詰を除く)	24	19	1	4	-	4	19	-	-	-	-	-	-	-	1	-	-	-	-	-	-	-	-	-	-	-	
野菜類・果物及びその加工品(かん詰・びん詰を除く)	27	8	13	6	-	6	3	-	-	12	-	-	-	-	6	-	-	-	-	-	-	-	-	-	-	-	
菓子類	43	27	5	11	-	11	27	-	-	-	5	-	-	-	-	-	-	-	-	-	-	-	-	-	-	-	
清涼飲料水	5	5	5	-	-	-	5	-	-	-	5	-	-	-	-	-	-	-	-	-	-	-	-	-	-	-	
酒精飲料	-	-	-	-	-	-	-	-	-	-	-	-	-	-	-	-	-	-	-	-	-	-	-	-	-	-	
氷雪	10	10	-	-	-	-	10	-	-	-	-	-	-	-	-	-	-	-	-	-	-	-	-	-	-	-	
水	-	-	-	-	-	-	-	-	-	-	-	-	-	-	-	-	-	-	-	-	-	-	-	-	-	-	
かん詰・びん詰食品	1	-	-	1	-	-	-	-	-	-	-	-	-	-	-	-	-	-	-	-	-	-	-	-	-	-	
その他の食品	174	131	21	22	-	15	151	6	-	-	-	1	-	-	1	-	-	2	-	-	-	-	-	-	2	-	
添加物及びその製剤	-	-	-	-	-	-	-	-	-	-	-	-	-	-	-	-	-	-	-	-	-	-	-	-	-	-	
器具及び容器包装	-	-	-	-	-	-	-	-	-	-	-	-	-	-	-	-	-	-	-	-	-	-	-	-	-	-	
おもちゃ	-	-	-	-	-	-	-	-	-	-	-	-	-	-	-	-	-	-	-	-	-	-	-	-	-	-	

【食品衛生】

第31表 環境衛生及び食品衛生関係職員数

(報告表第34)

令和3年度末現在

(第1表)	総数	環境衛生監視員	水道法第39条職員	食品衛生監視員	と畜検査員	食鳥検査員	狂犬病予防員	家庭用品衛生監視員
平成29年	469	83	31	130	73	71	18	63
平成30年	476	83	32	129	72	71	18	71
令和元年	477	88	35	123	69	69	18	75
令和2年	485	91	42	121	68	67	17	79
令和3年	444	75	37	111	67	66	18	70
専従者	12	-	-	-	1	・	11	-
兼務者	432	75	37	111	66	66	7	70
主にその業務に従事している者 (兼務者の再掲)	・	・	・	30	53	33	5	-

注) 第2表は3年ごとの報告である。

令和2年度末現在

(第2表)	総数	医師	歯科医師	薬剤師	獣医師	栄養士	大学・高等専門学校等で所定の課程を修めて卒業した者				課養 成施 設で 所定 の 者	その他	
							農学	畜産学	水産学	その他			
専従者	環境衛生監視員	-	-	-	-	-	-	-	-	-	-	-	
	水道法第39条職員	-	-	-	-	-	-	-	-	-	-	-	
	食品衛生監視員	-	-	-	-	-	-	-	-	-	-	-	
	と畜検査員	1	-	-	-	1	-	-	-	-	-	-	
	狂犬病予防員	12	-	-	-	12	-	-	-	-	-	-	
	家庭用品衛生監視員	-	-	-	-	-	-	-	-	-	-	-	
総数	13	-	-	-	13	-	-	-	-	-	-		
兼務者	環境衛生監視員	91	5	-	19	16	-	29	3	-	15	4	-
	水道法第39条職員	42	-	-	-	-	-	-	-	-	-	-	42
	食品衛生監視員	121	5	-	13	75	1	24	2	-	1	-	-
	と畜検査員	67	-	-	-	67	-	-	-	-	-	-	-
	食鳥検査員	67	-	-	-	67	-	-	-	-	-	-	-
	狂犬病予防員	5	-	-	-	5	-	-	-	-	-	-	-
家庭用品衛生監視員	79	5	-	14	17	-	28	4	-	11	-	-	
総数	472	15	-	46	247	1	81	9	-	27	4	42	
兼務者 総数 の 再 掲	食品衛生監視員のうち主に食品衛生監視業務に従事しているもの	46	-	-	2	24	1	18	1	-	-	-	-
	と畜検査員のうち主にと畜検査業務に従事している者	49	-	-	-	49	-	-	-	-	-	-	-
	食鳥検査員のうち主に食鳥検査業務に従事している者	28	-	-	-	28	-	-	-	-	-	-	-
	狂犬病予防員のうち主に狂犬病予防業務に従事している者	2	-	-	-	2	-	-	-	-	-	-	-
	家庭用品衛生監視員のうち主に家庭用品衛生監視業務に従事している者	5	-	-	1	4	-	-	-	-	-	-	-

【乳肉衛生】

第32表 乳の収去試験状況

(報告表第32)

令和3年度

	収去したものの (実数)	乳及び乳製品の成分規格の定める事項に関する検査									
		試験した場所					試験の内容				
		管下の機関で試験したもの			他に試験を依頼したもの		微生物学的検査	理化学的検査			その他
		保健所	地方衛生研究所	その他	登録検査機関	その他		残留農薬	残留動物用医薬品	その他	
生乳	-	-	-	-	-	-	-	-	-	-	-
牛乳	5	4	-	1	-	-	4	-	1	4	-
低脂肪牛乳	-	-	-	-	-	-	-	-	-	-	-
加工乳(乳脂肪分3%以上)	-	-	-	-	-	-	-	-	-	-	-
加工乳(乳脂肪分3%未満)	1	-	1	-	-	-	1	-	-	-	-
その他の乳	-	-	-	-	-	-	-	-	-	-	-

	乳及び乳製品の成分規格の定める事項に関する検査									
	不適検体数	不適理由(延数)								残留動物用医薬品
		無脂乳固形分	乳脂肪	比重	酸度	細菌数	大腸菌群	残留農薬基準		
生乳	-	・	・	-	-	-	・	-	-	
牛乳	-	-	-	-	-	-	-	-	-	
低脂肪牛乳	-	-	-	-	-	-	-	-	-	
加工乳(乳脂肪分3%以上)	-	-	・	・	-	-	-	-	-	
加工乳(乳脂肪分3%未満)	-	-	・	・	-	-	-	-	-	
その他の乳	-	-	-	-	-	-	-	-	-	

	乳及び乳製品の成分規格の定めのない事項に関する検査						
	試験した場所						検査件数
	管下の機関で試験したもの			他に試験を依頼したもの			
	保健所	地方衛生研究所	その他	登録検査機関	その他		
生乳	-	-	-	-	-	-	-
牛乳	-	-	-	-	-	-	-
低脂肪牛乳	-	-	-	-	-	-	-
加工乳(乳脂肪分3%以上)	-	-	-	-	-	-	-
加工乳(乳脂肪分3%未満)	-	-	-	-	-	-	-
その他の乳	-	-	-	-	-	-	-

第33表 乳処理量状況

(報告表第33)

令和3年度

	無殺菌乳	殺菌乳			総数 (キロリットル)
		63℃～65℃ (低温長時間殺菌法)	75℃以上 (高温短時間殺菌法)	瞬間	
特別牛乳	-	-	・	・	-
牛乳	・	853	3,038	15,297	19,188
低脂肪牛乳	・	-	-	-	-
加工乳(乳脂肪分3%以上)	・	-	3	3,521	3,524
加工乳(乳脂肪分3%未満)	・	-	-	982	982
その他の乳	・	-	-	211	211



【医療】

第34表 医療法第25条の規定に基づく立入検査等状況

(報告表第35)

令和3年度

	立入検査延 件数	処分件数								告発件数	新規開設 に伴う使用 許可件数	構造設備 の変更に 伴う使用 許可件数
		第23条の2 によるもの	第24条によるもの		第24条の2によるもの		第28条によ るもの	第29条によるもの				
		増員又は 業務の 停止命令	改善命令	使用制限又 は禁止	措置命令	業務の 停止命令	管理者変更	許可の取消	閉鎖命令			
平成29年	205	-	-	-	-	-	-	-	-	-	15	102
平成30年	251	-	-	-	6	6	6	-	-	-	3	102
令和元年	277	2	-	-	-	-	-	-	-	-	6	75
令和2年	139	-	-	-	-	-	-	-	-	-	2	25
令和3年	161	-	-	-	-	-	-	-	-	-	27	78
病院	80	-	-	-	-	-	-	-	-	-	-	75
一般診療所	57	-	-	-	-	-	-	-	-	-	18	2
歯科診療所	19	-	-	-	-	-	-	-	-	-	8	1
助産所	5	-	-	-	-	-	-	-	-	-	1	-

第35表 医療法人に対する指導・監督数

(報告表第36)

令和3年度

	指導・監督の状況							
	報告徴収	立入検査	改善命令	業務停止 (一部)	業務停止 (全部)	役員解任 勧告	設立認可取消	
							第65条に よるもの	第66条に よるもの
平成29年	-	-	-	-	-	-	-	-
平成30年	-	-	-	-	-	-	-	-
令和元年	-	-	-	-	-	-	-	-
令和2年	-	-	-	-	-	-	-	-
令和3年	-	-	-	-	-	-	-	-

第36表 准看護師免許交付数

(報告表第42)

令和3年度

	総数	男	女
平成29年	14	3	11
平成30年	21	6	15
令和元年	17	7	10
令和2年	13	1	12
令和3年	25	7	18

第37表 助産所数

(報告表第48)

令和3年度末現在

	助産所数	(再掲) 分娩を取り扱う助産所数
平成29年	15	2
平成30年	28	2
令和元年	26	3
令和2年	34	2
令和3年	39	4

【薬事】

第38表 薬局数・無薬局村数・登録販売者数

(報告表第49)

令和3年度末現在

	薬局数				無薬局 町村	登録 販売者 数
	総数	健康サポ ート薬局 (再掲)	開設者が自 ら管理して いる薬局	開設者が自 ら管理して いない薬局		
平成29年	571	3	91	480	12	1,796
平成30年	570	4	83	487	11	1,992
令和元年	572	11	87	485	12	2,207
令和2年	573	14	79	494	11	2,778
令和3年	577	16	87	490	11	2,888

【薬事】

第39表 医薬品等営業許可・届出施設数及び薬事監視状況

(報告表第50)

令和3年度

業種	許可・届出施設数 (年度末現在)	立入検査施行施設数 (年度中)	違反発見施設数 (年度中)	特定販売届出施設数 (年度末現在)	違反発見件数(年度中)																処分件数(年度中)					告発件数(年度中)							
					無許可・無登録・無届業	無承認品	不良品	不正表示品	虚偽・誇大広告	特定疾病用医薬品等の広告	未承認医薬品等の広告	毒劇薬の譲渡等	毒劇薬の貯蔵陳列	処方箋医薬品の譲渡記録等	制限品目の販売	構造設備の不備	販売体制等に係る違反	特定販売等に係る違反	医薬品販売業者の管理者に係る違反	製造販売後安全管理の不備	品質管理の不備	指定薬物の製造	指定薬物の輸入	指定薬物の販売・授与等	その他		許可取消・業務停止	改善命令等	検査命令等	廃業等	その他		
平成29年	5,964	618	54	42	6	1	-	-	-	-	-	-	3	-	2	7	18	-	7	9	9	-	-	-	-	20	-	-	-	-	1	-	
平成30年	5,941	690	18	42	-	-	-	-	-	-	-	-	1	-	-	1	5	1	1	4	3	-	-	-	-	15	-	-	-	-	1	-	
令和元年	5,992	648	27	13	-	1	-	-	2	2	2	-	1	-	-	-	4	-	10	-	-	-	-	-	-	11	-	4	-	-	11	-	
令和2年	5,325	738	16	13	2	-	-	-	-	-	-	-	-	-	1	1	1	1	3	3	3	-	-	-	-	7	-	1	-	-	9	-	
令和3年	5,291	526	35	35	1	-	-	1	-	-	-	-	-	-	1	-	2	-	-	-	-	-	-	-	-	30	-	-	-	-	33	-	
医薬品	薬局	577	157	9	13	-	-	-	-	-	-	-	-	-	-	-	-	-	-	-	-	-	-	-	-	9	-	-	-	-	9	-	
	製造業専業(大臣許可分)	-	-	-	-	-	-	-	-	-	-	-	-	-	-	-	-	-	-	-	-	-	-	-	-	-	-	-	-	-	-	-	
	製造業専業(知事許可分)	1	1	-	-	-	-	-	-	-	-	-	-	-	-	-	-	-	-	-	-	-	-	-	-	-	-	-	-	-	-	-	
	製造業薬局	64	8	1	-	-	-	-	-	-	-	-	-	-	-	-	-	-	-	-	-	-	-	-	-	1	-	-	-	-	1	-	
	製造販売業(第1種)	-	-	-	-	-	-	-	-	-	-	-	-	-	-	-	-	-	-	-	-	-	-	-	-	-	-	-	-	-	-	-	
	製造販売業(第2種)	1	1	-	-	-	-	-	-	-	-	-	-	-	-	-	-	-	-	-	-	-	-	-	-	-	-	-	-	-	-	-	
	製造販売業(薬局)	64	4	-	-	-	-	-	-	-	-	-	-	-	-	-	-	-	-	-	-	-	-	-	-	-	-	-	-	-	-	-	
	店舗販売業	283	68	19	22	-	-	-	-	-	-	-	-	-	-	-	1	-	-	-	-	-	-	-	-	18	-	-	-	-	19	-	
	卸売販売業	115	20	-	-	-	-	-	-	-	-	-	-	-	-	-	-	-	-	-	-	-	-	-	-	-	-	-	-	-	-	-	
	薬種商販売業	-	-	-	-	-	-	-	-	-	-	-	-	-	-	-	-	-	-	-	-	-	-	-	-	-	-	-	-	-	-	-	-
	特例販売業	37	4	1	-	-	-	-	-	-	-	-	-	-	-	1	-	-	-	-	-	-	-	-	-	-	-	-	-	-	1	-	
	配置(販売業)	39	1	1	-	-	-	-	-	-	-	-	-	-	-	-	1	-	-	-	-	-	-	-	-	-	-	-	-	-	1	-	
配置(従事者)	94	1	1	-	-	-	-	-	-	-	-	-	-	-	-	-	-	-	-	-	-	-	-	-	1	-	-	-	-	1	-		
業務上取り扱う施設	-	-	-	-	-	-	-	-	-	-	-	-	-	-	-	-	-	-	-	-	-	-	-	-	-	-	-	-	-	-	-	-	
医薬部外品	製造業	4	-	-	-	-	-	-	-	-	-	-	-	-	-	-	-	-	-	-	-	-	-	-	-	-	-	-	-	-	-	-	
	製造販売業	6	-	-	-	-	-	-	-	-	-	-	-	-	-	-	-	-	-	-	-	-	-	-	-	-	-	-	-	-	-	-	
	販売業	-	-	-	-	-	-	-	-	-	-	-	-	-	-	-	-	-	-	-	-	-	-	-	-	-	-	-	-	-	-	-	
	業務上取り扱う施設	-	-	-	-	-	-	-	-	-	-	-	-	-	-	-	-	-	-	-	-	-	-	-	-	-	-	-	-	-	-	-	
化粧品	製造業	73	3	-	-	-	-	-	-	-	-	-	-	-	-	-	-	-	-	-	-	-	-	-	-	-	-	-	-	-	-	-	
	製造販売業	81	4	1	-	-	-	1	-	-	-	-	-	-	-	-	-	-	-	-	-	-	-	-	-	-	-	-	-	-	-	-	
	販売業	-	-	-	-	-	-	-	-	-	-	-	-	-	-	-	-	-	-	-	-	-	-	-	-	-	-	-	-	-	-	-	
	業務上取り扱う施設	-	-	-	-	-	-	-	-	-	-	-	-	-	-	-	-	-	-	-	-	-	-	-	-	-	-	-	-	-	-	-	
	製造業	8	1	-	-	-	-	-	-	-	-	-	-	-	-	-	-	-	-	-	-	-	-	-	-	-	-	-	-	-	-	-	
医療機器	修理業(大臣許可分)	-	-	-	-	-	-	-	-	-	-	-	-	-	-	-	-	-	-	-	-	-	-	-	-	-	-	-	-	-	-	-	
	修理業(知事許可分)	75	2	-	-	-	-	-	-	-	-	-	-	-	-	-	-	-	-	-	-	-	-	-	-	-	-	-	-	-	-	-	
	製造販売業(第1種)	1	-	-	-	-	-	-	-	-	-	-	-	-	-	-	-	-	-	-	-	-	-	-	-	-	-	-	-	-	-	-	
	製造販売業(第2種)	-	-	-	-	-	-	-	-	-	-	-	-	-	-	-	-	-	-	-	-	-	-	-	-	-	-	-	-	-	-	-	
	製造販売業(第3種)	1	-	-	-	-	-	-	-	-	-	-	-	-	-	-	-	-	-	-	-	-	-	-	-	-	-	-	-	-	-	-	
	販売業(高度管理医療機器等)	605	84	2	-	1	-	-	-	-	-	-	-	-	-	-	-	-	-	-	-	-	-	-	-	-	1	-	-	-	1	-	
	販売業(管理医療機器)	2,753	77	-	-	-	-	-	-	-	-	-	-	-	-	-	-	-	-	-	-	-	-	-	-	-	-	-	-	-	-	-	
	販売業(一般医療機器)	-	-	-	-	-	-	-	-	-	-	-	-	-	-	-	-	-	-	-	-	-	-	-	-	-	-	-	-	-	-	-	
	賃貸業(高度管理医療機器)	255	46	-	-	-	-	-	-	-	-	-	-	-	-	-	-	-	-	-	-	-	-	-	-	-	-	-	-	-	-	-	
	賃貸業(管理医療機器)	142	41	-	-	-	-	-	-	-	-	-	-	-	-	-	-	-	-	-	-	-	-	-	-	-	-	-	-	-	-	-	
	賃貸業(一般医療機器)	-	-	-	-	-	-	-	-	-	-	-	-	-	-	-	-	-	-	-	-	-	-	-	-	-	-	-	-	-	-	-	
業務上取り扱う施設	-	-	-	-	-	-	-	-	-	-	-	-	-	-	-	-	-	-	-	-	-	-	-	-	-	-	-	-	-	-	-		
体外診断薬用品	製造業	-	-	-	-	-	-	-	-	-	-	-	-	-	-	-	-	-	-	-	-	-	-	-	-	-	-	-	-	-	-	-	
	製造販売業	-	-	-	-	-	-	-	-	-	-	-	-	-	-	-	-	-	-	-	-	-	-	-	-	-	-	-	-	-	-	-	
	業務上取り扱う施設	-	-	-	-	-	-	-	-	-	-	-	-	-	-	-	-	-	-	-	-	-	-	-	-	-	-	-	-	-	-	-	
再製生医療等品	製造業	-	-	-	-	-	-	-	-	-	-	-	-	-	-	-	-	-	-	-	-	-	-	-	-	-	-	-	-	-	-	-	
	製造販売業	-	-	-	-	-	-	-	-	-	-	-	-	-	-	-	-	-	-	-	-	-	-	-	-	-	-	-	-	-	-	-	
	販売業	12	3	-	-	-	-	-	-	-	-	-	-	-	-	-	-	-	-	-	-	-	-	-	-	-	-	-	-	-	-	-	
	業務上取り扱う施設	-	-	-	-	-	-	-	-	-	-	-	-	-	-	-	-	-	-	-	-	-	-	-	-	-	-	-	-	-	-	-	
指定薬物を取り扱う施設	-	-	-	-	-	-	-	-	-	-	-	-	-	-	-	-	-	-	-	-	-	-	-	-	-	-	-	-	-	-	-		

【薬事】

第40表 毒物劇物営業登録・許可・届出施設数及び毒物劇物監視状況

(報告表第51)

令和3年度

	登録・届出・許可施設数 (年度末・現在)	立入検査施行施設数 (年度中)	違反発見施設数 (年度中)	違反発見件数(年度中)					毒物劇物又は政令で定める毒物劇物含有のもの の疑いのあるものの 除去	試験の結果毒物劇物又は政令で定める毒物劇物含有物であったもの	無登録・無届・無許可施設発見件数	処分件数(年度中)							告発件数		
				登録違反	取扱違反	表示違反	譲渡手続違反	その他				登録・許可取消	業務停止	設備改善命令	その他						
															登録違反	取扱違反	表示違反	譲渡手続違反		その他	
平成29年	371	138	25	6	12	4	4	5	-	-	2	-	-	-	2	-	-	-	-	-	-
平成30年	369	129	14	2	3	4	3	7	-	-	2	-	-	-	-	-	-	-	-	-	-
令和元年	360	58	3	-	-	-	-	3	-	-	-	-	-	-	-	-	-	-	3	-	
令和2年	338	51	2	1	1	-	-	-	-	-	-	-	-	-	-	-	-	-	2	-	
令和3年	352	49	5	-	1	1	-	3	-	-	-	-	-	-	-	-	1	-	1	-	
製造業	1	-	-	-	-	-	-	-	-	-	-	-	-	-	-	-	-	-	-	-	
輸入業	8	2	-	-	-	-	-	-	-	-	-	-	-	-	-	-	-	-	-	-	
一般販売業	264	23	1	-	-	-	-	1	-	-	-	-	-	-	-	-	-	-	1	-	
農薬用品目販売業	70	23	4	-	1	1	-	2	-	-	・	-	-	-	-	-	1	-	-	-	
特定品目販売業	8	-	-	-	-	-	-	-	-	-	・	-	-	-	-	-	-	-	-	-	
電気めっき事業	-	-	-	-	-	-	-	-	-	-	-	・	・	-	-	-	-	-	-	-	
金属熱処理事業	-	-	-	-	-	-	-	-	-	-	-	・	・	-	-	-	-	-	-	-	
毒物劇物運送事業	1	1	-	-	-	-	-	-	-	-	-	・	・	-	-	-	-	-	-	-	
しろあり防除事業	-	-	-	-	-	-	-	-	-	-	-	・	・	-	-	-	-	-	-	-	
法第22条第5項の者	・	-	-	-	-	-	-	-	-	-	・	・	・	-	-	-	-	-	-	-	
(別掲) 特定毒物研究者	14	-	-	-	-	-	-	-	-	-	-	-	-	-	-	-	-	-	-	-	

注)「特定毒物研究者」は人員数であり、「総数」には含まれていない。

【母体保護】

第41表 不妊手術件数, 事由、性・年齢階級別

(報告表第52)

令和3年度

		総数	20   24 歳	25   29 歳	30   34 歳	35   39 歳	40   44 歳	45   49 歳	50 歳 以上	不 詳
平成29年		173	3	21	47	64	34	3	1	-
平成30年		151	3	16	49	63	20	-	-	-
令和元年		147	2	15	39	64	27	-	-	-
令和2年		175	2	24	49	75	25	-	-	-
令和3年		155	11	28	57	40	19	-	-	-
母体の生命危険		42	5	8	14	11	4	-	-	-
母体の健康低下		113	6	20	43	29	15	-	-	-
男	母体の生命危険	-								
	母体の健康低下	-								
	計	-	-	-	-	-	-	-	-	-
女	母体の生命危機	42	5	8	14	11	4	-	-	-
	母体の健康低下	113	6	20	43	29	15	-	-	-
	計	155	11	28	57	40	19	-	-	-

第42表 人工妊娠中絶件数, 事由、妊娠週数・年齢階級別

(報告表第53)

令和3年度

		総数	13 歳 未 満	13 歳	14 歳	15 歳	16 歳	17 歳	18 歳	19 歳	20   24 歳	25   29 歳	30   34 歳	35   39 歳	40   44 歳	45   49 歳	50 歳 以上	不 詳
平成29年		2,346	0	1	4	14	27	45	63	78	510	449	484	443	208	18	1	1
平成30年		2,242	1	1	5	21	30	45	48	68	506	456	445	414	184	18	-	-
令和元年		2,163	1	1	3	14	15	40	53	75	497	425	434	398	178	22	-	7
令和2年		1,967	-	-	3	5	28	43	39	95	490	391	374	322	155	19	1	2
令和3年		1,756	1	-	-	12	12	25	32	58	458	358	336	310	142	12	-	-
母体の健康		1,750	1	-	-	12	12	25	32	58	456	358	335	309	140	12	-	-
暴行脅迫		6	-	-	-	-	-	-	-	-	2	-	1	1	2	-	-	-
満7週 以前	母体の健康	483	-	-	-	2	3	6	5	19	114	85	101	101	42	5	-	-
	暴行脅迫	-	-	-	-	-	-	-	-	-	-	-	-	-	-	-	-	-
	計	483	-	-	-	2	3	6	5	19	114	85	101	101	42	5	-	-
満8週   満11週	母体の健康	1,127	1	-	-	8	7	14	27	30	313	243	207	187	85	5	-	-
	暴行脅迫	5	-	-	-	-	-	-	-	-	2	-	-	1	2	-	-	-
	計	1,132	1	-	-	8	7	14	27	30	315	243	207	188	87	5	-	-
満12週   満15週	母体の健康	60	-	-	-	1	-	3	-	4	11	16	11	9	5	-	-	-
	暴行脅迫	-	-	-	-	-	-	-	-	-	-	-	-	-	-	-	-	-
	計	60	-	-	-	1	-	3	-	4	11	16	11	9	5	-	-	-
満16週   満19週	母体の健康	49	-	-	-	1	2	-	-	3	14	8	10	7	3	1	-	-
	暴行脅迫	1	-	-	-	-	-	-	-	-	-	-	1	-	-	-	-	-
	計	50	-	-	-	1	2	-	-	3	14	8	11	7	3	1	-	-
満20週   満21週	母体の健康	31	-	-	-	-	-	2	-	2	4	6	6	5	5	1	-	-
	暴行脅迫	-	-	-	-	-	-	-	-	-	-	-	-	-	-	-	-	-
	計	31	-	-	-	-	-	2	-	2	4	6	6	5	5	1	-	-
週数不詳	母体の健康	-	-	-	-	-	-	-	-	-	-	-	-	-	-	-	-	-
	暴行脅迫	-	-	-	-	-	-	-	-	-	-	-	-	-	-	-	-	-
	計	-	-	-	-	-	-	-	-	-	-	-	-	-	-	-	-	-

【特定医療(指定難病)・特定疾患】

第43表(1-6) 特定医療費(指定難病)受給者証所持者数、対象疾患、年齢階級別

(報告表第54)

令和3年度末現在

	総数	0-9歳	10-19歳	20-29歳	30-39歳	40-49歳	50-59歳	60-69歳	70-74歳	75歳以上
総数	11,365	12	87	791	1,022	1,483	1,879	2,301	1,398	2,392
1 球脊髄性筋萎縮症	6	-	-	-	-	1	1	3	1	-
2 筋萎縮性側索硬化症	93	-	-	-	1	7	11	25	26	23
3 脊髄性筋萎縮症	54	-	-	-	1	3	16	19	9	6
4 原発性側索硬化症	1	-	-	-	-	-	-	-	1	-
5 進行性核上性麻痺	194	-	-	-	-	-	3	29	32	130
6 パーキンソン病	1,412	-	2	-	4	7	69	221	272	837
7 大脳皮質基底核変性症	68	-	-	-	-	1	1	11	16	39
8 ハンチントン病	15	-	-	-	1	2	9	1	2	-
9 神経有棘赤血球症	-	-	-	-	-	-	-	-	-	-
10 シャルコー・マリー・トウース病	13	-	-	-	3	-	3	3	2	2
11 重症筋無力症	331	-	-	5	13	33	46	83	50	101
12 先天性筋無力症候群	-	-	-	-	-	-	-	-	-	-
13 多発性硬化症/視神経脊髄炎	142	-	2	12	29	30	34	19	11	5
14 慢性炎症性脱髄性多発神経炎/多巣性運動ニューロパチー	57	-	-	2	1	8	17	13	13	3
15 封入体筋炎	4	-	-	-	-	1	-	1	2	-
16 クロウ・深瀬症候群	2	-	-	-	-	-	-	1	1	-
17 多系統萎縮症	95	-	-	-	-	-	14	42	20	19
18 脊髄小脳変性症(多系統萎縮症を除く。)	146	-	-	6	13	13	22	37	21	34
19 ライソゾーム病	29	-	-	6	8	8	-	2	2	3
20 副腎白質ジストロフィー	6	-	-	2	1	2	-	-	-	1
21 ミトコンドリア病	24	-	1	6	1	2	6	3	3	2
22 もやもや病	96	2	8	17	8	23	18	12	5	3
23 プリオン病	7	-	-	-	-	1	-	-	-	6
24 亜急性硬化性全脳炎	12	-	-	3	9	-	-	-	-	-
25 進行性多巣性白質脳症	-	-	-	-	-	-	-	-	-	-
26 HTLV-1 関連脊髄症	68	-	-	-	-	2	6	18	16	26
27 特発性基底核石灰化症	1	-	1	-	-	-	-	-	-	-
28 全身性アミロイドーシス	22	-	-	-	-	2	7	6	3	4
29 ウルリッヒ病	2	-	-	1	-	1	-	-	-	-
30 遠位型ミオパチー	2	-	-	-	-	-	1	-	-	1
31 ベスレムミオパチー	-	-	-	-	-	-	-	-	-	-
32 自己食空腔性ミオパチー	-	-	-	-	-	-	-	-	-	-
33 シュワルツ・ヤンベル症候群	1	-	-	-	-	-	-	1	-	-
34 神経線維腫症	29	-	1	3	8	2	4	8	3	-
35 天疱瘡	39	-	-	-	2	13	8	8	3	5
36 表皮水疱症	2	-	-	-	1	-	-	1	-	-
37 膿疱性乾癬(汎発型)	23	-	-	-	3	4	4	7	4	1
38 スティーヴンス・ジョンソン症候群	-	-	-	-	-	-	-	-	-	-
39 中毒性表皮壊死症	-	-	-	-	-	-	-	-	-	-
40 高安動脈炎	61	-	1	13	11	12	4	8	6	6
41 巨細胞性動脈炎	24	-	-	-	-	-	1	5	3	15
42 結節性多発動脈炎	20	-	1	-	2	1	4	3	3	6
43 顕微鏡的多発血管炎	100	-	-	5	1	2	7	19	21	45
44 多発血管炎性肉芽腫症	23	-	-	-	-	2	3	7	2	9
45 好酸球性多発血管炎性肉芽腫症	70	-	-	-	9	9	12	20	14	6
46 悪性関節リウマチ	62	-	-	1	4	-	10	14	17	16
47 パージャール病	9	-	-	1	1	1	2	3	-	1
48 原発性抗リン脂質抗体症候群	15	-	-	-	2	4	4	4	-	1
49 全身性エリテマトーデス	1,219	-	6	133	205	300	261	191	56	67
50 皮膚筋炎/多発性筋炎	305	-	1	7	16	32	60	84	55	50
51 全身性強皮症	221	-	-	4	12	26	34	69	43	33
52 混合性結合組織病	120	-	-	-	13	24	29	37	10	7
53 シェーグレン症候群	296	-	-	7	28	47	54	83	37	40
54 成人スチル病	44	-	-	1	5	9	5	7	7	10
55 再発性多発軟骨炎	14	-	-	1	2	2	2	2	2	3
56 ベーチェット病	92	-	1	8	20	18	18	13	8	6
57 特発性拡張型心筋症	213	-	-	5	9	25	37	52	32	53
58 肥大型心筋症	22	-	-	1	2	5	2	4	6	2
59 拘束型心筋症	1	-	-	-	-	1	-	-	-	-
60 再生不良性貧血	84	-	1	3	8	11	10	18	14	19

【特定医療(指定難病)・特定疾患】

第43表(2-6) 特定医療費(指定難病)受給者証所持者数、対象疾患、年齢階級別

(報告表第54)

令和3年度末現在

	総数	0-9歳	10-19歳	20-29歳	30-39歳	40-49歳	50-59歳	60-69歳	70-74歳	75歳以上
61 自己免疫性溶血性貧血	5	-	-	-	2	-	-	1	1	1
62 発作性夜間ヘモグロビン尿症	12	-	-	-	3	3	1	2	2	1
63 特発性血小板減少性紫斑病	143	1	4	10	9	18	21	28	22	30
64 血栓性血小板減少性紫斑病	5	-	-	-	-	-	1	2	1	1
65 原発性免疫不全症候群	34	-	-	5	6	5	11	3	1	3
66 Ig A 腎症	227	-	3	23	21	49	57	36	25	13
67 多発性嚢胞腎	98	-	-	3	13	25	31	17	7	2
68 黄色靱帯骨化症	122	-	-	1	6	5	23	24	18	45
69 後縦靱帯骨化症	419	-	-	1	3	25	72	143	79	96
70 広範脊柱管狭窄症	50	-	-	-	1	1	5	11	8	24
71 特発性大腿骨頭壊死症	204	-	1	7	22	54	48	46	15	11
72 下垂体性ADH 分泌異常症	37	-	-	6	5	8	13	2	2	1
73 下垂体性TSH 分泌亢進症	-	-	-	-	-	-	-	-	-	-
74 下垂体性PRL 分泌亢進症	15	-	-	7	3	3	1	1	-	-
75 クッシング病	2	-	-	1	1	-	-	-	-	-
76 下垂体性ゴナドトロピン分泌亢進症	-	-	-	-	-	-	-	-	-	-
77 下垂体性成長ホルモン分泌亢進症	30	-	-	-	6	5	10	2	3	4
78 下垂体前葉機能低下症	192	-	2	29	28	42	36	33	11	11
79 家族性高コレステロール血症(ホモ接合体)	5	-	-	1	2	-	2	-	-	-
80 甲状腺ホルモン不応症	1	-	-	-	-	1	-	-	-	-
81 先天性副腎皮質酵素欠損症	7	-	-	3	-	3	1	-	-	-
82 先天性副腎低形成症	-	-	-	-	-	-	-	-	-	-
83 アジソン病	9	-	1	-	2	2	1	2	1	-
84 サルコイドーシス	146	-	-	-	3	10	30	56	22	25
85 特発性間質性肺炎	136	-	-	-	1	2	11	29	27	66
86 肺動脈性肺高血圧症	65	-	-	4	8	6	10	12	10	15
87 肺静脈閉塞症/肺毛細血管腫症	-	-	-	-	-	-	-	-	-	-
88 慢性血栓塞栓性肺高血圧症	30	-	-	1	-	4	11	4	4	6
89 リンパ脈管筋腫症	6	-	-	-	1	3	2	-	-	-
90 網膜色素変性症	433	1	-	4	15	35	64	111	69	134
91 バッド・キアリ症候群	6	-	-	1	1	-	1	1	-	2
92 特発性門脈圧亢進症	5	-	-	-	1	-	1	1	-	2
93 原発性胆汁性胆管炎	372	-	-	-	5	26	97	125	50	69
94 原発性硬化性胆管炎	8	-	-	2	-	1	1	3	1	-
95 自己免疫性肝炎	64	-	-	-	3	10	18	14	10	9
96 クロウン病	516	-	10	116	107	114	94	53	10	12
97 潰瘍性大腸炎	1,040	-	12	109	172	192	200	194	85	76
98 好酸球性消化管疾患	13	-	2	1	2	5	2	-	-	1
99 慢性特発性偽性腸閉塞症	1	-	-	-	-	-	1	-	-	-
100 巨大膀胱短小結腸腸管蠕動不全症	-	-	-	-	-	-	-	-	-	-
101 腸管神経節細胞減少症	-	-	-	-	-	-	-	-	-	-
102 ルピンシュタイン・テイビ症候群	1	-	-	1	-	-	-	-	-	-
103 CFC 症候群	-	-	-	-	-	-	-	-	-	-
104 コステロ症候群	-	-	-	-	-	-	-	-	-	-
105 チャージ症候群	-	-	-	-	-	-	-	-	-	-
106 クリオピリン関連周期熱症候群	1	-	-	-	1	-	-	-	-	-
107 若年性特発性関節炎	12	-	-	10	2	-	-	-	-	-
108 TNF 受容体関連周期性症候群	-	-	-	-	-	-	-	-	-	-
109 非典型型溶血性尿毒症症候群	-	-	-	-	-	-	-	-	-	-
110 ブラウ症候群	1	-	-	1	-	-	-	-	-	-
111 先天性ミオパチー	4	-	-	2	-	1	1	-	-	-
112 マリネスコ・シェーグレン症候群	-	-	-	-	-	-	-	-	-	-
113 筋ジストロフィー	113	-	4	14	16	23	29	18	8	1
114 非ジストロフィー性ミオトニー症候群	-	-	-	-	-	-	-	-	-	-
115 遺伝性周期性四肢麻痺	6	-	-	1	2	-	1	1	-	1
116 アトピー性脊髄炎	1	-	-	-	1	-	-	-	-	-
117 脊髄空洞症	7	-	-	-	-	2	2	1	1	1
118 脊髄髄膜瘤	5	1	-	3	-	-	1	-	-	-
119 アイザックス症候群	1	1	-	-	-	-	-	-	-	-
120 遺伝性ジストニア	4	-	-	3	1	-	-	-	-	-

【特定医療(指定難病)・特定疾患】

第43表(3-6) 特定医療費(指定難病)受給者証所持者、数対象疾患、年齢階級別

(報告表第54)

令和3年度末現在

	総数	0-9歳	10-19歳	20-29歳	30-39歳	40-49歳	50-59歳	60-69歳	70-74歳	75歳以上
121 神経フェリチン症	-	-	-	-	-	-	-	-	-	-
122 脳表へモジゲリン沈着症	-	-	-	-	-	-	-	-	-	-
123 禿頭と変形性脊椎症を伴う常染色体劣性白質脳症	-	-	-	-	-	-	-	-	-	-
124 皮質下梗塞と白質脳症を伴う常染色体優性脳動脈症	12	-	-	-	-	1	7	2	1	1
125 神経軸索スフェロイド形成を伴う遺伝性びまん性白質脳症	-	-	-	-	-	-	-	-	-	-
126 ベリー症候群	-	-	-	-	-	-	-	-	-	-
127 前頭側頭葉変性症	16	-	-	1	-	-	2	4	4	5
128 ビッカースタッフ脳幹脳炎	2	-	-	-	-	-	1	1	-	-
129 痙攣重積型(二相性)急性脳症	1	1	-	-	-	-	-	-	-	-
130 先天性無痛無汗症	-	-	-	-	-	-	-	-	-	-
131 アレキサンダー病	2	-	-	1	-	-	-	-	-	1
132 先天性核上性球麻痺	1	-	1	-	-	-	-	-	-	-
133 メビウス症候群	1	1	-	-	-	-	-	-	-	-
134 中隔視神経形成異常症/ドモルシア症候群	-	-	-	-	-	-	-	-	-	-
135 アイカルディ症候群	1	-	1	-	-	-	-	-	-	-
136 片側巨脳症	-	-	-	-	-	-	-	-	-	-
137 限局性皮質異形成	-	-	-	-	-	-	-	-	-	-
138 神経細胞移動異常症	-	-	-	-	-	-	-	-	-	-
139 先天性大脳白質形成不全症	-	-	-	-	-	-	-	-	-	-
140 ドラベ症候群	2	-	-	2	-	-	-	-	-	-
141 海馬硬化を伴う内側側頭葉てんかん	-	-	-	-	-	-	-	-	-	-
142 ミオクロニー欠伸てんかん	-	-	-	-	-	-	-	-	-	-
143 ミオクロニー脱力発作を伴うてんかん	-	-	-	-	-	-	-	-	-	-
144 レノックス・ガストー症候群	3	-	-	2	1	-	-	-	-	-
145 ウエスト症候群	2	-	-	2	-	-	-	-	-	-
146 大田原症候群	-	-	-	-	-	-	-	-	-	-
147 早期ミオクロニー脳症	-	-	-	-	-	-	-	-	-	-
148 遊走性焦点発作を伴う乳児てんかん	1	-	1	-	-	-	-	-	-	-
149 片側痙攣・片麻痺・てんかん症候群	-	-	-	-	-	-	-	-	-	-
150 環状20番染色体症候群	-	-	-	-	-	-	-	-	-	-
151 ラスマッセン脳炎	1	-	-	-	-	-	-	-	-	1
152 P C D H 19 関連症候群	-	-	-	-	-	-	-	-	-	-
153 難治顔面部分発作重積型急性脳炎	1	-	-	-	1	-	-	-	-	-
154 徐波睡眠期持続性棘徐波を示すてんかん性脳症	-	-	-	-	-	-	-	-	-	-
155 ランドウ・クレフナー症候群	-	-	-	-	-	-	-	-	-	-
156 レット症候群	2	-	-	2	-	-	-	-	-	-
157 スタージ・ウェーバー症候群	2	-	-	1	1	-	-	-	-	-
158 結節性硬化症	15	-	-	6	7	2	-	-	-	-
159 色素性乾皮症	4	-	-	1	-	-	-	-	2	1
160 先天性魚鱗癬	1	-	-	1	-	-	-	-	-	-
161 家族性良性慢性天疱瘡	1	-	-	-	-	-	-	1	-	-
162 類天疱瘡(後天性表皮水疱症を含む。)	44	-	-	-	-	2	1	11	9	21
163 特発性後天性全身性無汗症	9	-	-	4	2	2	1	-	-	-
164 眼皮膚白皮症	1	-	-	-	-	1	-	-	-	-
165 肥厚性皮膚骨膜炎	1	-	-	-	-	1	-	-	-	-
166 弾性線維性仮性黄色腫	-	-	-	-	-	-	-	-	-	-
167 マルフアン症候群	13	-	-	1	5	3	3	-	1	-
168 エーラス・ダンロス症候群	3	-	1	1	1	-	-	-	-	-
169 メンケス病	-	-	-	-	-	-	-	-	-	-
170 オクシピタル・ホーン症候群	-	-	-	-	-	-	-	-	-	-
171 ウィルソン病	13	-	-	2	5	3	1	2	-	-
172 低ホスファターゼ症	2	-	-	-	1	1	-	-	-	-
173 V A T E R 症候群	-	-	-	-	-	-	-	-	-	-
174 那須・ハコラ病	-	-	-	-	-	-	-	-	-	-
175 ウィーバー症候群	-	-	-	-	-	-	-	-	-	-
176 コフィン・ローリー症候群	-	-	-	-	-	-	-	-	-	-
177 ジュベール症候群関連疾患	-	-	-	-	-	-	-	-	-	-
178 モワット・ウィルソン症候群	-	-	-	-	-	-	-	-	-	-
179 ウィリアムズ症候群	3	1	-	2	-	-	-	-	-	-
180 A T R - X 症候群	-	-	-	-	-	-	-	-	-	-

【特定医療(指定難病)・特定疾患】

第43表(4-6) 特定医療費(指定難病)受給者証所持者数、対象疾患、年齢階級別

(報告表第54)

令和3年度末現在

	総数	0-9歳	10-19歳	20-29歳	30-39歳	40-49歳	50-59歳	60-69歳	70-74歳	75歳以上
181 クルーゾン症候群	-	-	-	-	-	-	-	-	-	-
182 アペール症候群	-	-	-	-	-	-	-	-	-	-
183 ファイファー症候群	-	-	-	-	-	-	-	-	-	-
184 アントレー・ピクスラー症候群	-	-	-	-	-	-	-	-	-	-
185 コフィン・シリズ症候群	-	-	-	-	-	-	-	-	-	-
186 ロスマンド・トムソン症候群	-	-	-	-	-	-	-	-	-	-
187 歌舞伎症候群	-	-	-	-	-	-	-	-	-	-
188 多脾症候群	6	-	1	1	3	-	-	-	1	-
189 無脾症候群	6	-	1	4	1	-	-	-	-	-
190 鯉耳腎症候群	-	-	-	-	-	-	-	-	-	-
191 ウェルナー症候群	-	-	-	-	-	-	-	-	-	-
192 コケイン症候群	-	-	-	-	-	-	-	-	-	-
193 プラダー・ウィリ症候群	3	-	1	1	-	1	-	-	-	-
194 ノース症候群	1	-	-	1	-	-	-	-	-	-
195 スーナン症候群	1	-	-	1	-	-	-	-	-	-
196 ヤング・シンブソン症候群	-	-	-	-	-	-	-	-	-	-
197 1 p 36 欠失症候群	-	-	-	-	-	-	-	-	-	-
198 4 p 欠失症候群	-	-	-	-	-	-	-	-	-	-
199 5 p 欠失症候群	1	-	-	1	-	-	-	-	-	-
200 第14 番染色体父親性ダイソミー症候群	1	1	-	-	-	-	-	-	-	-
201 アンジェルマン症候群	1	-	-	-	1	-	-	-	-	-
202 スミス・マギニス症候群	-	-	-	-	-	-	-	-	-	-
203 22 q 11.2 欠失症候群	3	-	-	2	1	-	-	-	-	-
204 エマヌエル症候群	-	-	-	-	-	-	-	-	-	-
205 脆弱X 症候群関連疾患	-	-	-	-	-	-	-	-	-	-
206 脆弱X 症候群	-	-	-	-	-	-	-	-	-	-
207 総動脈幹遺残症	1	-	-	1	-	-	-	-	-	-
208 修正大血管転位症	5	-	-	2	1	-	2	-	-	-
209 完全大血管転位症	10	-	2	5	2	1	-	-	-	-
210 単心室症	13	-	-	10	3	-	-	-	-	-
211 左心低形成症候群	-	-	-	-	-	-	-	-	-	-
212 三尖弁閉鎖症	3	-	-	3	-	-	-	-	-	-
213 心室中隔欠損を伴わない肺動脈閉鎖症	7	-	1	3	3	-	-	-	-	-
214 心室中隔欠損を伴う肺動脈閉鎖症	4	-	-	4	-	-	-	-	-	-
215 フアロー四徴症	29	-	5	15	7	1	-	1	-	-
216 両大血管右室起始症	4	-	-	3	-	1	-	-	-	-
217 エプスタイン病	3	-	-	1	2	-	-	-	-	-
218 アルポート症候群	1	-	-	-	-	1	-	-	-	-
219 ギャロウェイ・モフト症候群	-	-	-	-	-	-	-	-	-	-
220 急速進行性糸球体腎炎	3	-	-	-	-	-	-	1	1	1
221 抗糸球体基底膜腎炎	13	-	1	-	1	1	2	4	1	3
222 一次性ネフローゼ症候群	135	-	-	35	16	14	14	22	12	22
223 一次性膜性増殖性糸球体腎炎	7	-	-	3	-	-	2	-	2	-
224 紫斑病性腎炎	15	-	1	5	2	1	2	2	2	-
225 先天性腎性尿崩症	-	-	-	-	-	-	-	-	-	-
226 間質性膀胱炎(ハンナ型)	17	-	-	-	-	1	2	8	3	3
227 オスラー病	4	-	1	-	-	-	1	1	-	1
228 閉塞性細気管支炎	1	-	-	1	-	-	-	-	-	-
229 肺胞蛋白症(自己免疫性又は先天性)	2	-	-	-	-	1	-	1	-	-
230 肺胞低換気症候群	3	-	-	1	-	1	1	-	-	-
231 α 1 - アンチトリプシン欠乏症	1	-	-	1	-	-	-	-	-	-
232 カーニー複合	1	-	-	-	-	1	-	-	-	-
233 ウォルフラム症候群	-	-	-	-	-	-	-	-	-	-
234 ペルオキシノーム病(副腎白質ジストロフィーを除く。)	-	-	-	-	-	-	-	-	-	-
235 副甲状腺機能低下症	7	-	-	-	2	2	3	-	-	-
236 偽性副甲状腺機能低下症	3	-	-	1	-	1	-	1	-	-
237 副腎皮質刺激ホルモン不応症	-	-	-	-	-	-	-	-	-	-
238 ビタミンD 抵抗性くる病/骨軟化症	5	-	-	3	-	1	1	-	-	-
239 ビタミンD 依存性くる病/骨軟化症	-	-	-	-	-	-	-	-	-	-
240 フェニルケトン尿症	2	-	-	1	1	-	-	-	-	-



【特定医療(指定難病)・特定疾患】

第43表(5-6) 特定医療費(指定難病)受給者証所持者数、対象疾患、年齢階級別

(報告表第54)

令和3年度末現在

	総数	0-9歳	10-19歳	20-29歳	30-39歳	40-49歳	50-59歳	60-69歳	70-74歳	75歳以上
241 高チロシン血症1型	-	-	-	-	-	-	-	-	-	-
242 高チロシン血症2型	-	-	-	-	-	-	-	-	-	-
243 高チロシン血症3型	-	-	-	-	-	-	-	-	-	-
244 メーブルシロップ尿症	-	-	-	-	-	-	-	-	-	-
245 プロピオン酸血症	1	-	-	1	-	-	-	-	-	-
246 メチルマロン酸血症	-	-	-	-	-	-	-	-	-	-
247 イソ吉草酸血症	1	-	-	1	-	-	-	-	-	-
248 グルコーストランスポーター1欠損症	-	-	-	-	-	-	-	-	-	-
249 グルタル酸血症1型	-	-	-	-	-	-	-	-	-	-
250 グルタル酸血症2型	-	-	-	-	-	-	-	-	-	-
251 尿素サイクル異常症	-	-	-	-	-	-	-	-	-	-
252 リジン尿性蛋白不耐症	-	-	-	-	-	-	-	-	-	-
253 先天性葉酸吸収不全	-	-	-	-	-	-	-	-	-	-
254 ボルフィリン症	2	-	-	-	-	-	1	1	-	-
255 複合カルボキシラーゼ欠損症	-	-	-	-	-	-	-	-	-	-
256 筋型糖原病	-	-	-	-	-	-	-	-	-	-
257 肝型糖原病	2	-	-	-	1	-	-	1	-	-
258 ガラクトース-1-リン酸ウリジルトランスフェラーゼ欠損症	-	-	-	-	-	-	-	-	-	-
259 レンチンコレステロールアシルトランスフェラーゼ欠損症	1	-	-	-	-	-	-	1	-	-
260 シトステロール血症	-	-	-	-	-	-	-	-	-	-
261 タンジール病	-	-	-	-	-	-	-	-	-	-
262 原発性高カイロミクロン血症	1	-	-	1	-	-	-	-	-	-
263 脳髄黄色腫症	7	-	-	-	-	3	3	1	-	-
264 無βリポタンパク血症	-	-	-	-	-	-	-	-	-	-
265 脂肪萎縮症	-	-	-	-	-	-	-	-	-	-
266 家族性地中海熱	6	-	-	3	-	-	2	-	-	1
267 高IgD症候群	-	-	-	-	-	-	-	-	-	-
268 中條・西村症候群	-	-	-	-	-	-	-	-	-	-
269 化膿性無菌性関節炎・壞疽性膿皮症・アクネ症候群	-	-	-	-	-	-	-	-	-	-
270 慢性再発性多発性骨髄炎	-	-	-	-	-	-	-	-	-	-
271 強直性脊椎炎	56	-	-	3	8	20	19	4	1	1
272 進行性骨化性線維異形成症	-	-	-	-	-	-	-	-	-	-
273 肋骨異常を伴う先天性側弯症	2	1	1	-	-	-	-	-	-	-
274 骨形成不全症	4	-	-	4	-	-	-	-	-	-
275 タナトフォリック骨異形成症	-	-	-	-	-	-	-	-	-	-
276 軟骨無形成症	1	-	-	-	1	-	-	-	-	-
277 リンパ管腫症/ゴーム病	-	-	-	-	-	-	-	-	-	-
278 巨大リンパ管奇形(頸部顔面病変)	-	-	-	-	-	-	-	-	-	-
279 巨大静脈奇形(頸部口腔咽頭びまん性病変)	-	-	-	-	-	-	-	-	-	-
280 巨大動静脈奇形(頸部顔面又は四肢病変)	-	-	-	-	-	-	-	-	-	-
281 クリッペル・トレノネー・ウェーバー症候群	2	-	1	1	-	-	-	-	-	-
282 先天性赤血球形成異常性貧血	-	-	-	-	-	-	-	-	-	-
283 後天性赤芽球癆	22	-	-	1	-	1	2	3	4	11
284 ダイヤモンド・ブラックファン貧血	1	-	-	1	-	-	-	-	-	-
285 ファンconi貧血	-	-	-	-	-	-	-	-	-	-
286 遺伝性鉄芽球性貧血	-	-	-	-	-	-	-	-	-	-
287 エプスタイン症候群	-	-	-	-	-	-	-	-	-	-
288 自己免疫性後天性凝固因子欠乏症	7	-	-	-	-	-	2	2	-	3
289 クロンカイト・カナダ症候群	-	-	-	-	-	-	-	-	-	-
290 非特異性多発性小腸潰瘍症	2	-	-	-	-	1	-	-	1	-
291 ヒルシュスプルング病(全結腸型又は小腸型)	-	-	-	-	-	-	-	-	-	-
292 総排泄腔外反症	-	-	-	-	-	-	-	-	-	-
293 総排泄腔遺残	-	-	-	-	-	-	-	-	-	-
294 先天性横隔膜ヘルニア	-	-	-	-	-	-	-	-	-	-
295 乳幼児肝巨大血管腫	-	-	-	-	-	-	-	-	-	-
296 胆道閉鎖症	-	-	-	-	-	-	-	-	-	-
297 アラジール症候群	2	-	-	2	-	-	-	-	-	-
298 遺伝性脾炎	1	-	-	1	-	-	-	-	-	-
299 嚢胞性線維症	1	-	-	1	-	-	-	-	-	-
300 IgG4関連疾患	9	-	-	-	-	-	3	4	-	2

【特定医療(指定難病)・特定疾患】

第43表(6-6) 特定医療費(指定難病)受給者証所持者数、対象疾患、年齢階級別

(報告表第54)

令和3年度末現在

	総数	0-9歳	10-19歳	20-29歳	30-39歳	40-49歳	50-59歳	60-69歳	70-74歳	75歳以上
301 黄斑ジストロフィー	2	-	-	-	1	-	-	-	-	1
302 レーベル遺伝性視神経症	-	-	-	-	-	-	-	-	-	-
303 アッシュヤー症候群	1	-	-	-	-	-	1	-	-	-
304 若年発症型両側性感音難聴	-	-	-	-	-	-	-	-	-	-
305 遅発性内リンパ水腫	-	-	-	-	-	-	-	-	-	-
306 好酸球性副鼻腔炎	95	-	1	5	8	29	25	21	5	1
307 カナバン病	-	-	-	-	-	-	-	-	-	-
308 進行性白質脳症	-	-	-	-	-	-	-	-	-	-
309 進行性ミオクローヌスてんかん	-	-	-	-	-	-	-	-	-	-
310 先天異常症候群	1	-	-	1	-	-	-	-	-	-
311 先天性三尖弁狭窄症	-	-	-	-	-	-	-	-	-	-
312 先天性僧帽弁狭窄症	-	-	-	-	-	-	-	-	-	-
313 先天性肺静脈狭窄症	-	-	-	-	-	-	-	-	-	-
314 左肺動脈右肺動脈起始症	-	-	-	-	-	-	-	-	-	-
315 ネイルパテラ症候群(爪膝蓋骨症候群)/LMX1B関連腎症	-	-	-	-	-	-	-	-	-	-
316 カルニチン回路異常症	-	-	-	-	-	-	-	-	-	-
317 三頭酵素欠損症	-	-	-	-	-	-	-	-	-	-
318 シトリン欠損症	-	-	-	-	-	-	-	-	-	-
319 セピアブテリン還元酵素(SR)欠損症	-	-	-	-	-	-	-	-	-	-
320 先天性グリコシルホスファチジルイノシトール(GPI)欠損症	-	-	-	-	-	-	-	-	-	-
321 非ケト-シス型高グリシン血症	-	-	-	-	-	-	-	-	-	-
322 β-ケトチオラーゼ欠損症	-	-	-	-	-	-	-	-	-	-
323 芳香族L-アミノ酸脱炭酸酵素欠損症	-	-	-	-	-	-	-	-	-	-
324 メチルグルタコン酸尿症	-	-	-	-	-	-	-	-	-	-
325 遺伝性自己炎症疾患	-	-	-	-	-	-	-	-	-	-
326 大理石骨病	-	-	-	-	-	-	-	-	-	-
327 特発性血栓症(遺伝性血栓性素因によるものに限る。)	1	-	-	1	-	-	-	-	-	-
328 前眼部形成異常	1	1	-	-	-	-	-	-	-	-
329 無虹彩症	1	-	1	-	-	-	-	-	-	-
330 先天性気管狭窄症/先天性声門下狭窄症	3	-	-	3	-	-	-	-	-	-
331 特発性多中心性キャッスルマン病	22	-	-	-	1	4	5	8	1	3
332 膠様滴状角膜ジストロフィー	-	-	-	-	-	-	-	-	-	-
333 ハッチンソン・ギルフォード症候群	-	-	-	-	-	-	-	-	-	-
334 脳クレアチン欠乏症候群	-	-	-	-	-	-	-	-	-	-
335 ネフロン癆	-	-	-	-	-	-	-	-	-	-
336 家族性低βリポタンパク血症1(ホモ接合体)	-	-	-	-	-	-	-	-	-	-
337 ホモシスチン尿症	-	-	-	-	-	-	-	-	-	-
338 進行性家族性肝内胆汁うっ滞症	-	-	-	-	-	-	-	-	-	-

【特定医療(指定難病)・特定疾患】

第44表 特定医療における支給認定件数, 医療区分・所得区分の状況

(報告表第57)

令和3年度

	支給認定件数						
	総数	生活保護	低所得Ⅰ	低所得Ⅱ	一般所得Ⅰ	一般所得Ⅱ	上位所得
原則	8,633	579	2,111	1,441	2,798	1,406	298
軽症高額(原則の再掲)	3,232	123	851	599	1,017	537	105
高額かつ長期	2,508	14	239	172	1,298	648	137
人工呼吸器等装着者	137	13					124

第45表 小児慢性特定疾病医療受給者証所持者数

(報告表第58)

令和3年度

	総数	0歳	1歳	2歳	3歳	4歳	5歳	6歳	7歳	8歳	9歳
総数	3,082	94	119	105	105	131	138	154	168	188	234
悪性新生物	243	4	5	6	8	13	18	12	7	16	18
慢性腎疾患	217	1	-	2	6	7	10	6	19	4	9
慢性呼吸器疾患	218	28	18	17	11	12	17	11	17	14	8
慢性心疾患	552	40	50	37	37	27	25	29	27	28	27
内分泌疾患	940	6	6	14	10	32	34	45	58	82	119
膠原病	80	-	-	-	2	-	4	3	1	2	5
糖尿病	130	-	-	1	1	1	3	2	3	6	6
先天性代謝異常	85	1	3	1	3	4	4	3	5	4	3
血液疾患	40	-	1	-	1	1	1	3	2	1	3
免疫疾患	20	1	1	-	-	2	-	1	1	2	-
神経・筋疾患	317	5	19	16	17	21	13	27	18	19	19
慢性消化器疾患	126	-	6	4	2	5	1	4	4	4	6
染色体又は遺伝子に変化を伴う症候群	58	6	6	6	6	5	2	4	2	3	2
皮膚疾患	9	-	-	-	-	-	1	1	1	2	3
骨系統疾患	39	2	2	-	1	1	2	3	3	1	4
脈管系疾患	8	-	2	1	-	-	3	-	-	-	2

	10歳	11歳	12歳	13歳	14歳	15歳	16歳	17歳	18歳	19歳
総数	234	181	165	164	154	175	155	154	145	119
悪性新生物	15	10	10	13	12	21	16	13	12	14
慢性腎疾患	21	10	19	14	19	11	12	17	15	15
慢性呼吸器疾患	9	11	3	1	6	8	7	7	9	4
慢性心疾患	31	22	19	21	28	19	23	23	24	15
内分泌疾患	95	83	67	65	46	54	33	37	30	24
膠原病	4	4	8	4	2	14	2	7	6	12
糖尿病	6	7	11	13	9	13	10	14	13	11
先天性代謝異常	11	4	3	7	6	3	4	9	4	3
血液疾患	6	1	4	-	5	1	3	2	1	4
免疫疾患	1	1	1	2	2	-	4	-	1	-
神経・筋疾患	21	14	13	15	14	14	20	11	13	8
慢性消化器疾患	8	7	5	6	2	11	17	12	14	8
染色体又は遺伝子に変化を伴う症候群	2	2	-	-	3	3	3	1	2	-
皮膚疾患	-	1	-	-	-	-	-	-	-	-
骨系統疾患	4	4	2	3	-	3	1	1	1	1
脈管系疾患	-	-	-	-	-	-	-	-	-	-

【特定医療(指定難病)・特定疾患】

第46表 小児慢性特定疾病医療における所得区分の状況

(報告表第60)

令和3年度

	支給認定件数					
	生活保護	低所得Ⅰ	低所得Ⅱ	一般所得Ⅰ	一般所得Ⅱ	上位所得
原則	31	285	257	688	775	157
重症	10	39	36	265	223	36
人工呼吸器等装着者	8	126				
血友病患者						19

【狂犬病予防】

第47表 犬の登録申請数及び狂犬病予防状況

(報告表第61)

令和3年度

	登録申請数	登録頭数 (年度末 現在)	予防注射済票交付数			徘徊犬の抑留及び返還頭数		犬の死亡 届出件数
			市町村の 注射実施	その他の 注射実施	総数	抑留	返還	
平成29年度	4,382	64,582	15,078	17,425	32,503	1,208	345	4,811
平成30年度	4,646	63,147	14,312	17,857	32,169	1,422	400	4,104
令和元年度	5,201	63,495	13,722	19,017	32,739	1,160	404	3,848
令和2年度	5,565	62,699	4,483	23,033	27,516	936	379	3,904
令和3年度	5,728	63,991	9,068	22,254	31,322	705	319	3,629

年度報 全国—都道府県—指定都市—中核市表、図

全国、都道府県表-1

精神障害者申請通報届出数・措置入院患者数・医療保護入院届出数・精神障害者保健福祉手帳交付台帳登載数(有効期限切れを除く。), 都道府県—指定都市(再掲)別

	申請通報届出数(件) (令和3(2021)年度)	措置入院患者数(人) (令和3(2021)年度末現在)	医療保護入院届出数(件) (令和3(2021)年度)	精神障害者保健福祉手帳 交付台帳登載数(人) (有効期限切れを除く。) (令和3(2021)年度末現在)
<b>全 国</b>	25,701	1,569	185,145	1,263,460
北海道	1,292	30	9,127	52,250
青森	170	13	2,947	11,619
岩手	178	4	1,574	13,332
宮城	304	18	3,141	17,581
秋田	124	11	2,255	7,799
山形	165	18	2,731	6,450
福島	378	17	2,604	15,548
茨城	283	47	3,074	22,419
栃木	366	49	2,051	15,935
群馬	658	24	3,383	15,254
埼玉	1,992	125	10,313	70,310
千葉	782	69	6,823	58,081
東京都	3,766	204	18,830	141,000
神奈川県	2,312	126	10,459	99,779
新潟	339	11	3,941	21,320
富山	194	26	1,802	8,146
石川	338	8	2,802	9,736
福井	205	5	1,773	7,774
山梨	118	9	1,697	8,560
長野	485	51	2,655	25,381
岐阜	260	3	2,472	20,054
静岡県	860	32	4,291	27,972
愛知県	1,453	92	8,109	86,228
三重	331	31	2,741	16,559
滋賀	278	27	1,425	12,278
京都府	596	12	3,596	28,130
大阪府	1,483	76	13,356	110,758
兵庫県	1,054	15	7,103	49,691
奈良	282	14	2,518	14,916
和歌山	185	1	991	9,261
鳥取	93	4	1,188	6,490
島根	165	12	423	8,049
岡山	339	13	3,549	16,713
広島	413	72	3,793	36,969
山口	153	8	2,402	12,127
徳島	93	4	1,486	6,103
香川	172	27	1,173	7,022
愛媛	313	7	1,746	11,808
高知	119	13	1,615	6,383
福岡	992	82	9,944	58,181
佐賀	122	27	1,952	7,297
長崎	184	12	1,434	13,319
熊本	324	45	4,531	18,839
大宮	287	22	1,743	11,311
大崎	220	10	1,388	10,422
鹿児島	180	14	2,608	15,426
沖縄	301	29	3,586	12,880
<b>指定都市(再掲)</b>				
札幌市	646	6	4,114	30,271
仙台市	140	9	1,332	11,574
さいたま市	463	32	1,071	12,830
千葉市	198	16	1,240	9,439
横浜市	888	30	4,506	43,767
川崎市	430	40	1,539	14,559
相模原市	168	8	445	9,956
新潟市	166	2	1,377	7,571
静岡市	166	13	801	5,935
浜松市	181	6	1,124	7,241
名古屋市	569	27	2,548	31,368
京都市	447	8	1,291	19,519
大阪市	844	27	720	43,617
堺市	245	12	2,878	10,890
神戸市	386	4	2,233	18,196
岡山市	144	4	2,526	7,244
広島市	191	15	2,192	18,446
北九州市	196	6	1,666	10,501
福岡市	372	27	2,314	22,109
熊本市	161	16	2,085	9,348

全国、都道府県図-1 グラフでみる精神障害者申請通報届出数・措置入院患者数・医療保護入院届出数

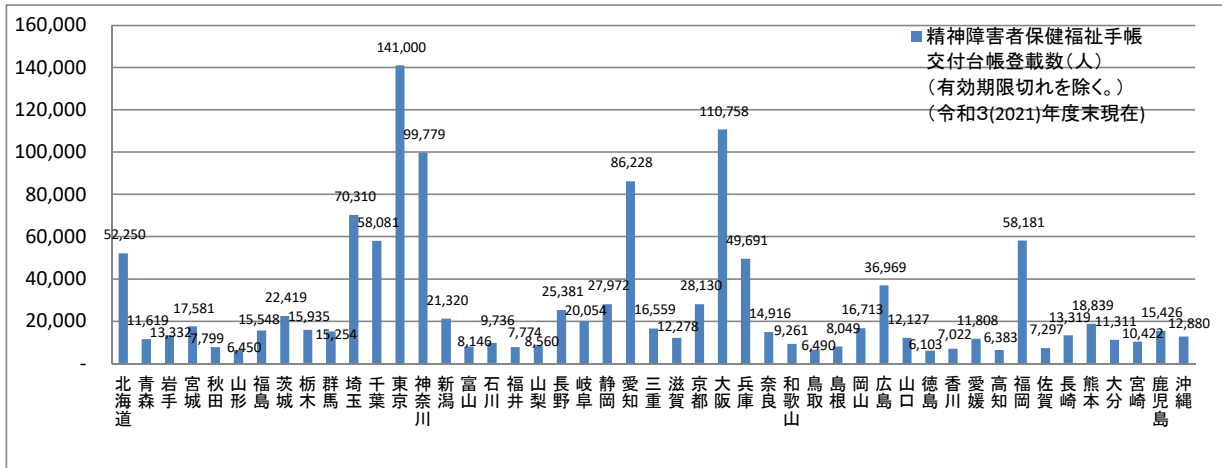
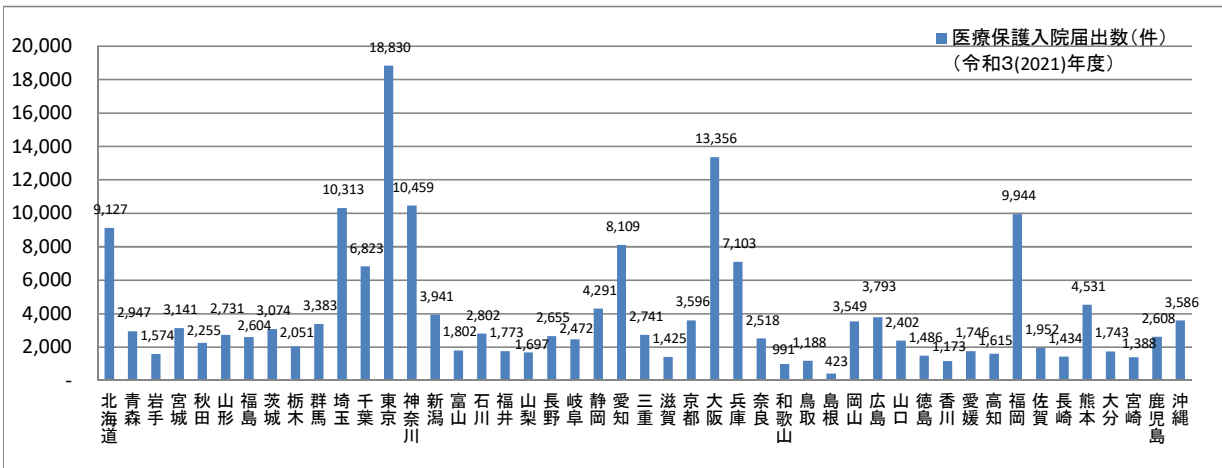
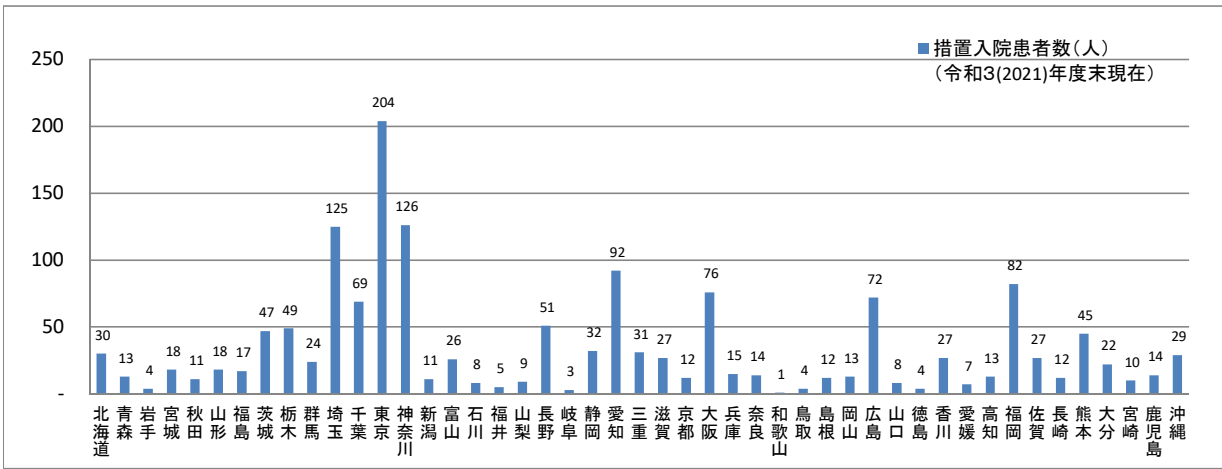
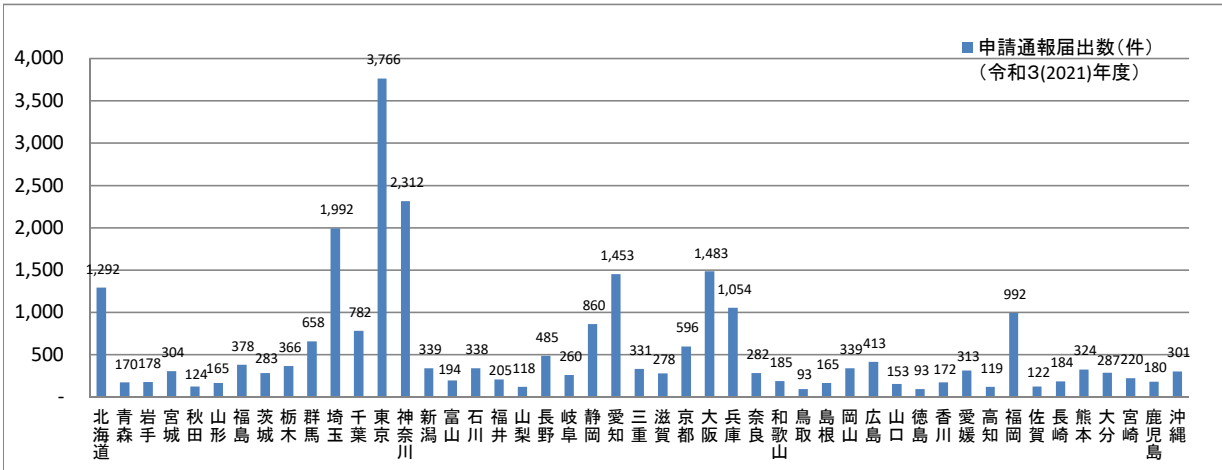



全国、都道府県区-2-② グラフで見る精神保健福祉センター相談内容別人員数(延人員)

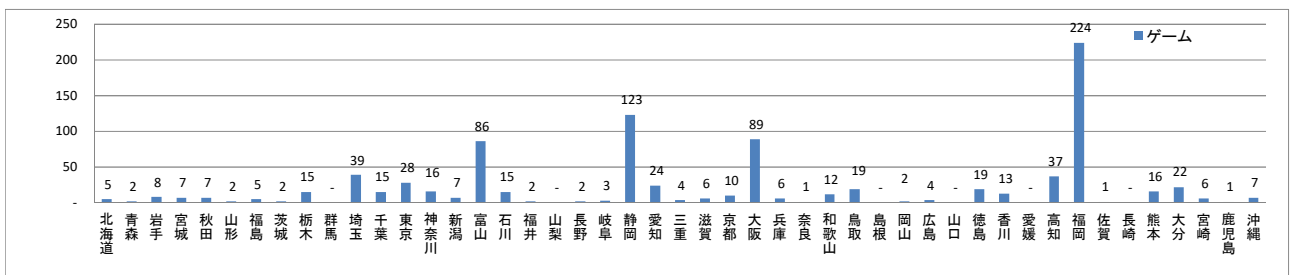
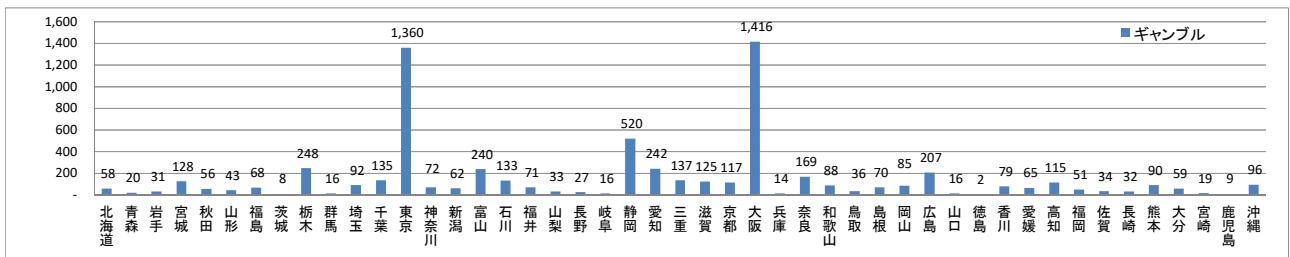
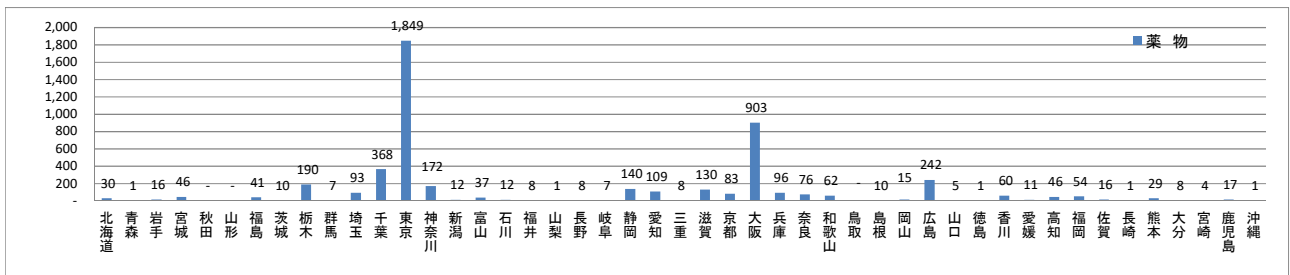
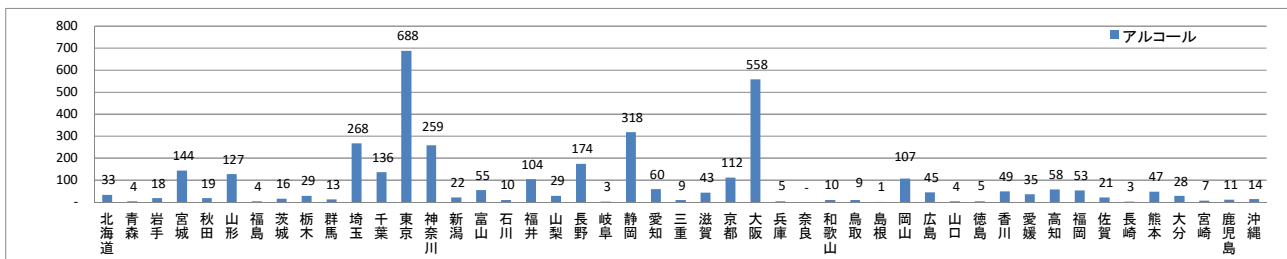
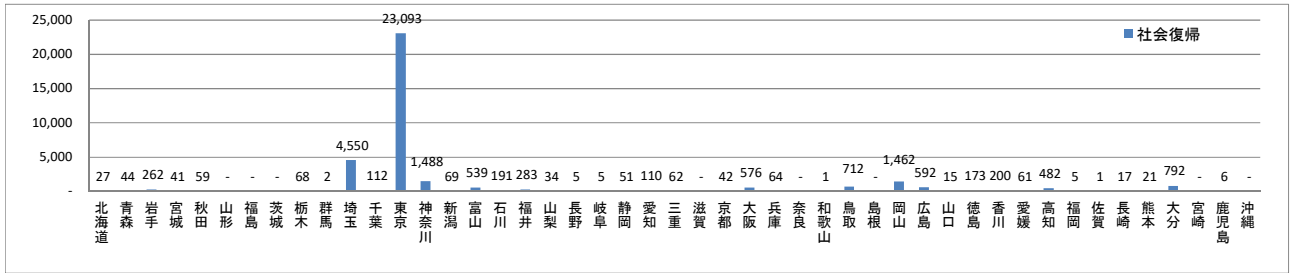
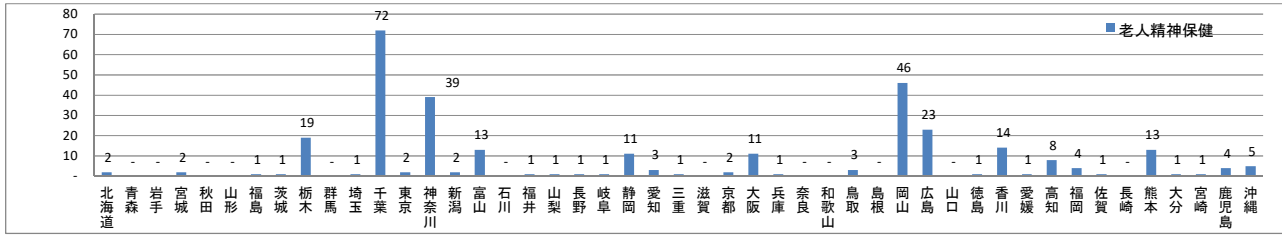



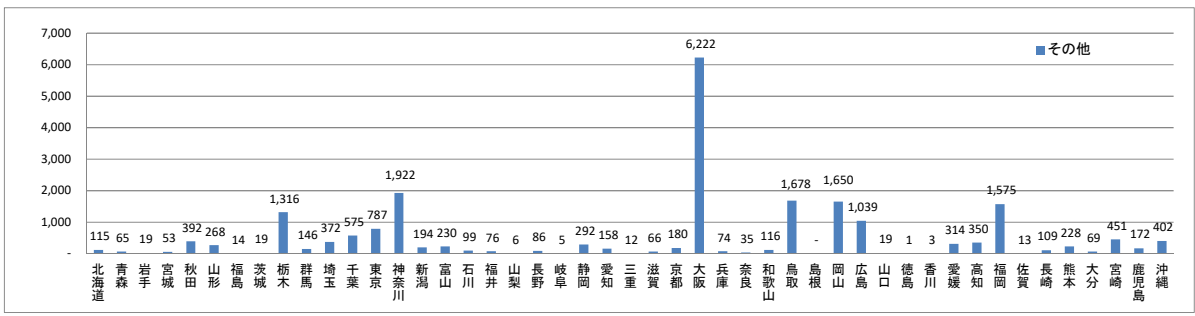
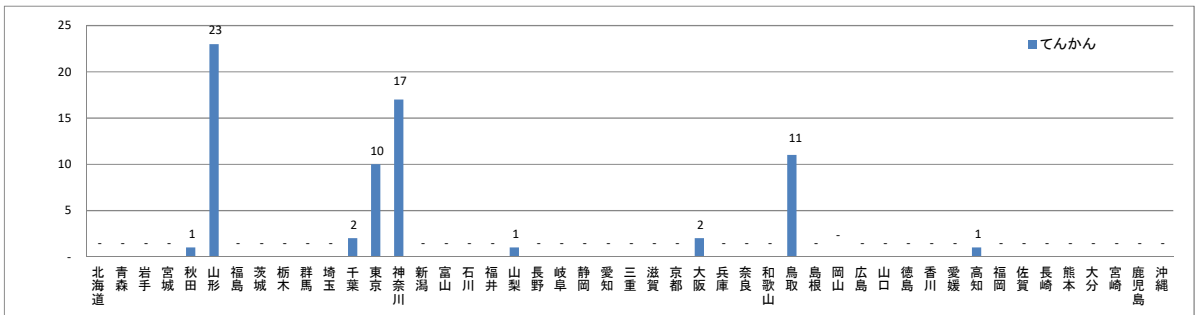
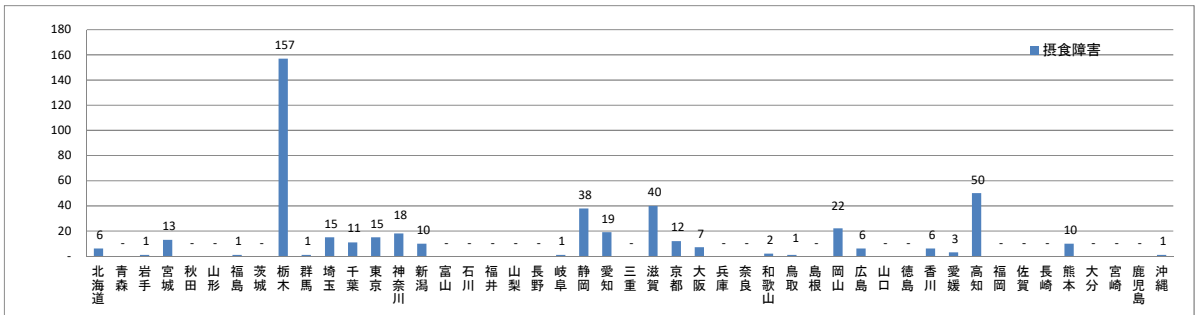
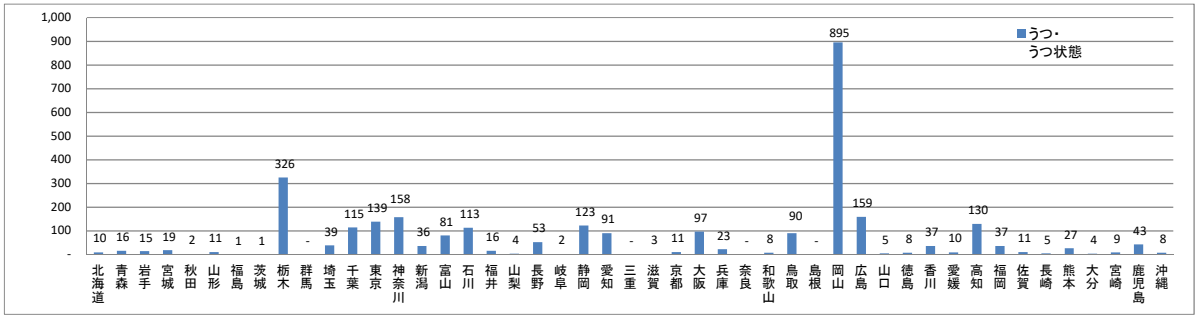
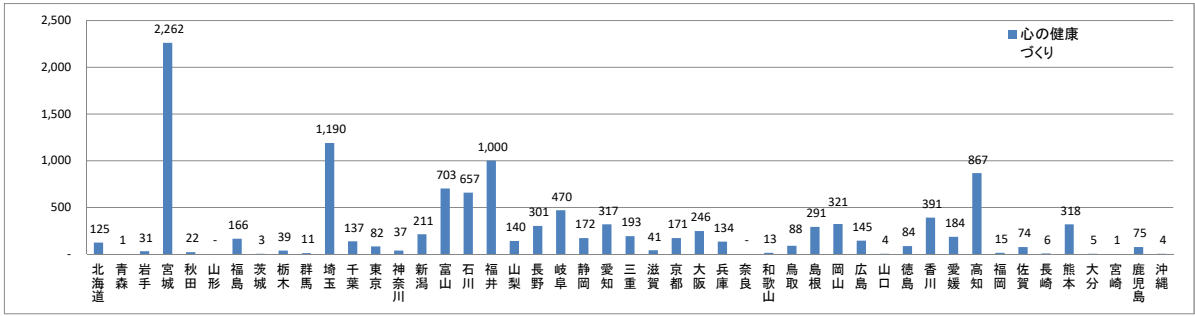
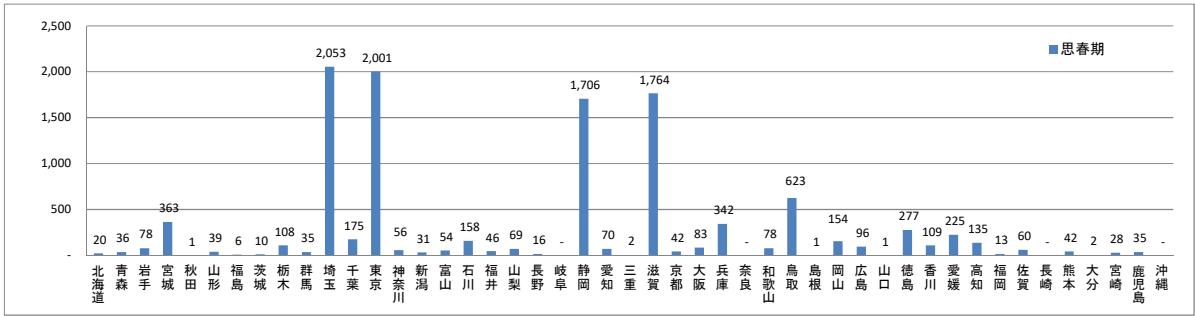

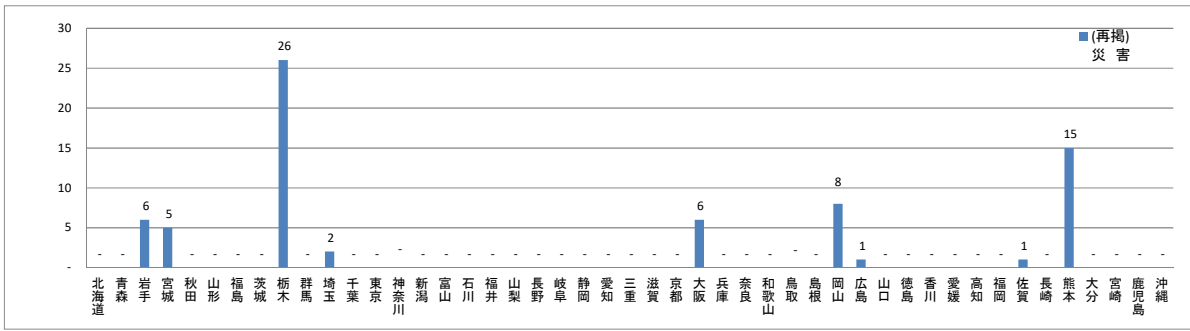
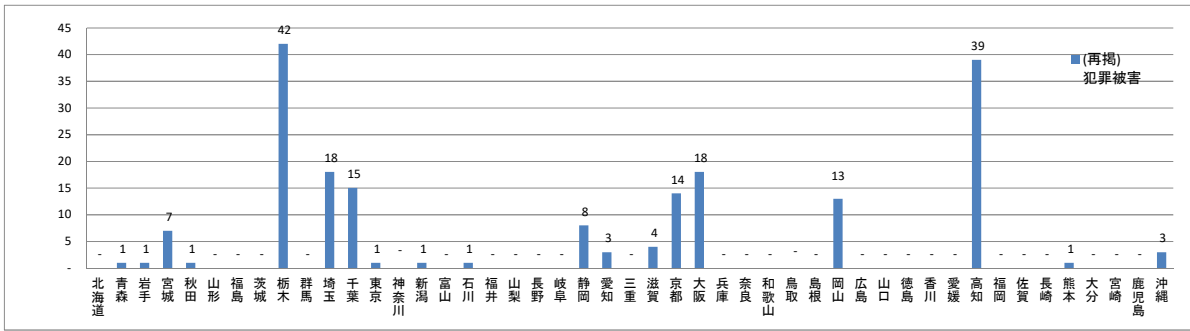
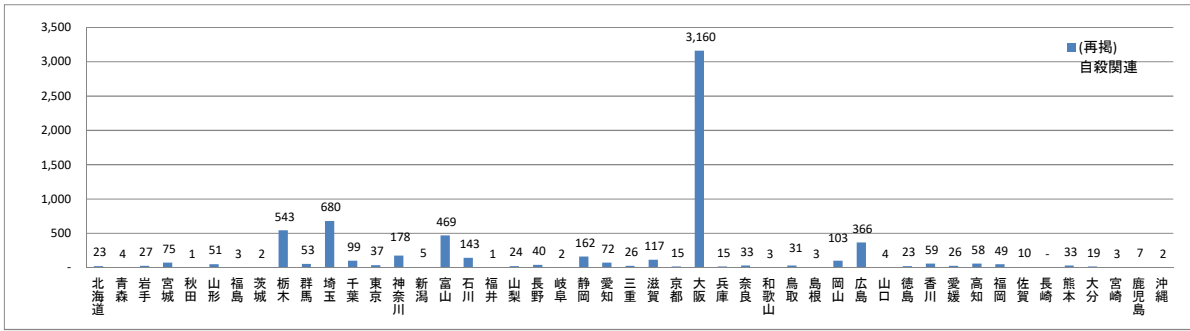
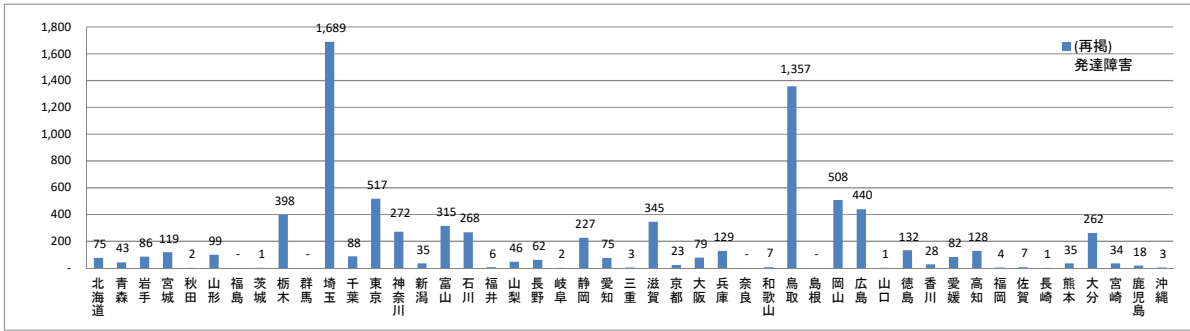
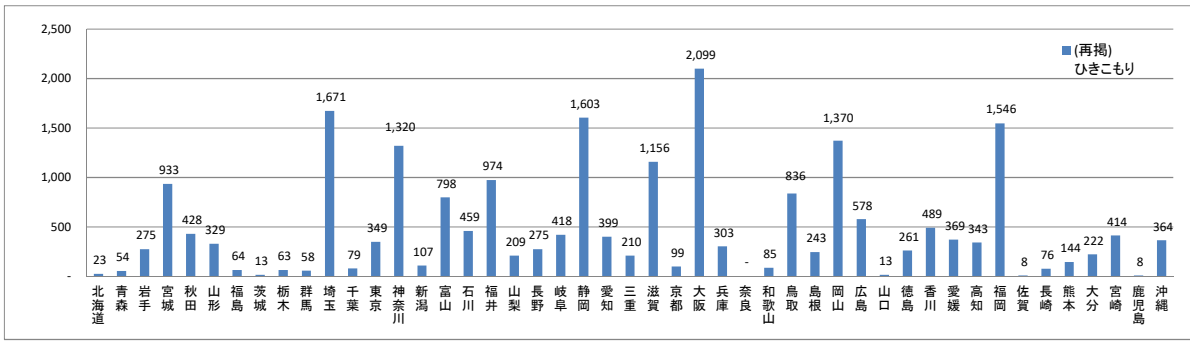

全国、都道府県表-3 給食施設数，都道府県－指定都市－中核市(再掲)別

(2-1)(単位:施設)

令和3(2021)年度末現在

	給食施設	特定給食施設	(再掲)							その他の給食施設
			学校	病院	介護老人保健施設	老人福祉施設	児童福祉施設	社会福祉施設	事業所	
全 国	94,656	51,087	15,369	5,535	2,858	4,991	14,500	790	5,051	43,569
北海道	3,602	1,939	545	387	132	186	403	52	71	1,663
青森	964	361	93	48	46	38	102	6	8	603
岩手	843	438	117	66	44	56	127	5	8	405
宮城	1,401	787	204	99	83	82	200	12	58	614
秋田	688	444	127	61	47	70	122	9	1	244
山形	933	474	117	50	30	79	139	11	32	459
福島	1,699	787	246	101	62	104	164	7	82	912
茨城	1,960	1,037	230	89	88	110	288	8	190	923
栃木	1,589	1,052	297	88	45	83	326	22	155	537
群馬	1,526	1,042	216	108	47	127	343	20	141	484
埼玉	5,477	2,598	834	223	150	331	657	42	274	2,879
千葉	3,298	2,319	701	227	139	262	662	39	199	979
東京	10,721	5,668	1,904	425	153	434	1,641	75	825	5,053
神奈川	5,639	2,993	978	239	165	344	685	51	453	2,646
新潟	2,641	1,127	372	87	76	126	373	8	60	1,514
富山	1,179	643	157	78	37	61	195	8	89	536
石川	1,171	665	185	55	31	68	222	13	66	506
福井	1,106	499	197	45	27	58	150	10	4	607
山梨	704	359	95	48	26	30	115	3	36	345
長野	1,339	730	232	72	56	74	202	9	66	609
岐阜	1,943	793	257	57	38	85	214	12	100	1,150
静岡	2,614	1,682	382	138	96	184	463	23	288	932
愛知	3,990	2,770	759	194	138	231	712	31	585	1,220
三重	1,458	813	318	66	57	35	227	6	89	645
滋賀	1,060	551	89	50	20	40	186	11	136	509
京都	1,917	946	359	90	55	72	259	15	57	971
大阪	5,397	3,693	1,197	322	175	322	1,098	53	435	1,704
兵庫	4,465	2,270	689	220	105	227	648	29	262	2,195
奈良	878	497	163	60	30	50	151	8	22	381
和歌山	779	425	148	56	30	48	115	5	7	354
鳥取	395	264	41	37	21	37	113	7	1	131
島根	565	314	43	40	19	33	144	13	4	251
岡山	1,417	708	237	80	37	59	251	14	19	709
広島	1,926	1,013	324	155	46	90	308	15	27	913
山口	1,174	634	203	106	39	89	121	10	22	540
徳島	618	344	99	61	29	28	101	9	9	274
香川	757	466	111	54	40	66	135	9	28	291
愛媛	970	385	119	77	30	23	114	5	6	585
高知	685	347	100	68	13	39	107	2	1	338
福岡	3,507	2,141	825	303	100	165	633	24	20	1,366
佐賀	972	408	112	60	20	43	137	7	11	564
長崎	1,786	690	164	119	47	66	196	21	20	1,096
熊本	1,590	872	260	157	61	62	239	14	33	718
大分	1,313	445	133	85	28	30	114	8	25	868
宮崎	1,381	443	117	68	22	43	157	6	12	938
鹿児島	1,538	643	174	145	45	58	166	8	12	895
沖縄	1,081	568	99	71	33	43	275	15	2	513

全国、都道府県図-3-① グラフでみる給食施設数

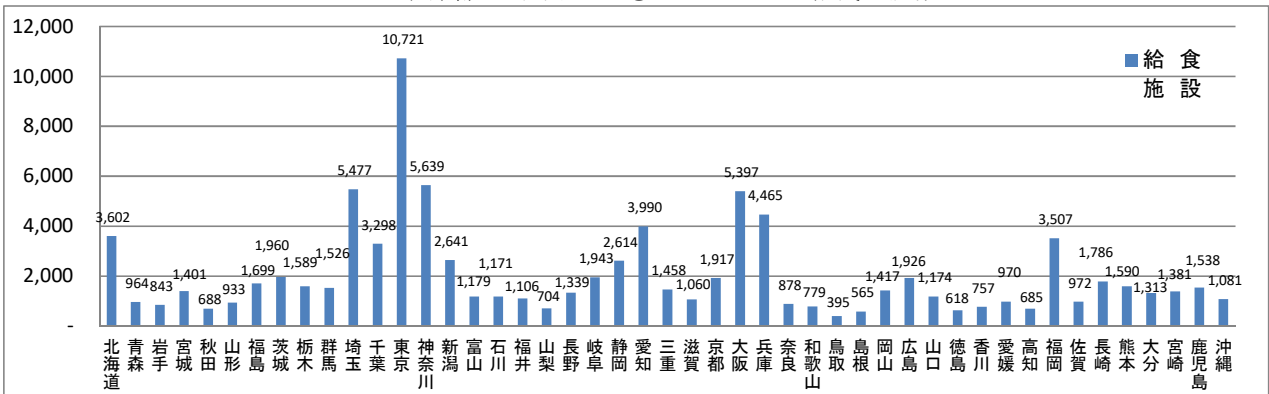

(2-2)(単位:施設)

令和3(2021)年度末現在

	給食施設	特定給食施設	(再掲)						その他の給食施設	
			学校	病院	介護老人保健施設	老人福祉施設	児童福祉施設	社会福祉施設		事業所
<b>指定都市(再掲)</b>										
札幌市	1,176	674	204	161	33	22	165	6	32	502
仙台市	648	353	95	44	32	39	85	4	20	295
さいたま市	891	529	242	31	25	63	97	4	39	362
千葉市	617	326	124	38	15	38	71	5	19	291
横浜市	2,296	1,121	405	86	73	159	230	24	135	1,175
川崎市	943	461	148	33	16	34	121	4	88	482
相模原市	392	231	62	24	12	25	66	3	34	161
新潟市	933	445	129	37	31	46	163	2	28	488
静岡市	586	279	60	22	21	30	94	4	24	307
浜松市	502	406	117	29	22	50	111	8	44	96
名古屋	1,555	1,046	436	79	57	82	259	8	94	509
京都市	1,011	510	217	50	28	28	122	3	38	501
大阪市	1,688	1,050	353	78	54	87	257	10	195	638
堺市	521	348	108	29	14	35	111	10	36	173
神戸市	1,100	630	254	52	29	51	146	14	73	470
岡山市	511	288	112	27	13	14	114	3	3	223
広島市	686	426	134	57	18	38	130	4	20	260
北九州市	735	433	197	59	17	36	84	7	11	302
福岡市	849	569	210	79	12	49	184	3	3	280
熊本市	620	375	134	68	22	21	91	4	7	245
<b>中核市(再掲)</b>										
旭川市	208	135	40	22	10	14	43	3	-	73
函館市	176	102	27	18	8	13	13	5	2	74
青森市	189	64	19	13	10	5	13	-	-	125
八戸市	161	67	11	14	7	4	24	-	3	94
盛岡市	200	122	38	21	6	13	32	-	1	78
秋田市	144	144	54	19	13	11	39	2	1	-
山形市	182	73	5	14	1	12	36	-	1	109
郡山市	327	113	51	15	5	10	14	1	13	214
いわき市	257	118	13	21	10	18	35	1	16	139
福島市	267	112	30	18	10	12	24	1	13	155
水戸市	210	121	43	9	9	18	29	2	8	89
宇都宮市	391	288	107	27	8	20	81	2	31	103
前橋市	249	164	15	15	11	20	70	2	21	85
高崎市	319	231	80	23	8	21	68	3	16	88
川越市	229	96	19	19	6	10	14	3	21	133
越谷市	257	81	12	10	6	11	34	1	3	176
川口市	433	155	45	11	7	26	47	5	9	278
船橋市	297	209	96	15	11	9	48	1	23	88
柏市	184	158	60	14	9	12	43	1	14	26
八王子市	407	292	108	27	8	23	72	8	25	115
横須賀市	218	128	52	9	8	20	18	2	7	90
富山市	430	227	66	30	14	16	67	2	21	203
金沢市	351	229	46	28	11	21	89	7	16	122
福井市	382	169	57	19	9	19	60	3	-	213
甲府市	162	81	27	12	5	7	19	-	9	81
長野市	177	89	13	12	7	15	27	1	10	88
松本市	159	75	15	11	10	4	22	-	7	84
岐阜市	556	192	100	18	9	12	34	2	12	364
豊橋市	190	114	8	14	4	8	49	1	22	76
豊田市	215	149	8	9	7	6	2	1	101	66
岡崎市	175	131	19	8	6	8	47	3	31	44
一宮市	148	99	23	12	4	16	35	1	4	49
大津市	244	114	13	12	2	11	44	3	21	130
高槻市	239	178	69	14	8	15	48	3	17	61
東大阪市	311	230	84	19	12	18	69	7	12	81
豊中市	200	132	32	14	7	17	47	1	11	68
枚方市	227	176	64	18	8	14	51	1	17	51
八尾市	157	117	31	10	5	12	35	1	14	40
寝屋川市	135	89	33	9	3	6	30	2	3	46
吹田市	232	161	62	13	7	14	46	1	16	71
姫路市	406	234	70	23	9	26	67	1	26	172
西宮市	392	185	72	20	7	14	48	2	17	207
尼崎市	488	191	59	14	10	17	43	-	43	297
明石市	254	146	31	17	5	12	60	-	16	108
奈良市	274	149	53	18	7	14	50	2	1	125
和歌山市	258	181	86	22	8	10	43	2	4	77
鳥取市	123	86	13	12	7	11	35	3	1	37
松江市	159	99	9	11	5	8	50	5	1	60
倉敷市	280	172	59	23	10	12	58	3	6	108
福山市	281	167	67	21	-	6	68	1	-	114
呉市	170	88	35	14	7	11	16	1	-	82
下関市	233	129	43	19	6	18	30	2	1	104
高松市	291	206	52	21	14	33	68	3	7	85
松山市	277	114	23	22	5	10	41	4	6	163
高知市	272	159	44	38	-	11	57	-	1	113
久留米市	226	149	52	22	5	4	58	1	1	77
長崎市	466	209	50	38	14	18	68	2	6	257
佐世保市	321	147	51	18	8	12	35	6	2	174
大分市	411	166	63	30	6	6	45	1	6	245
宮崎市	353	124	35	21	1	5	58	-	2	229
鹿児島市	482	259	80	48	9	22	81	3	1	223
那覇市	198	110	24	10	5	5	58	1	1	88

全国、都道府県図-3-② グラフでみる特定給食施設数

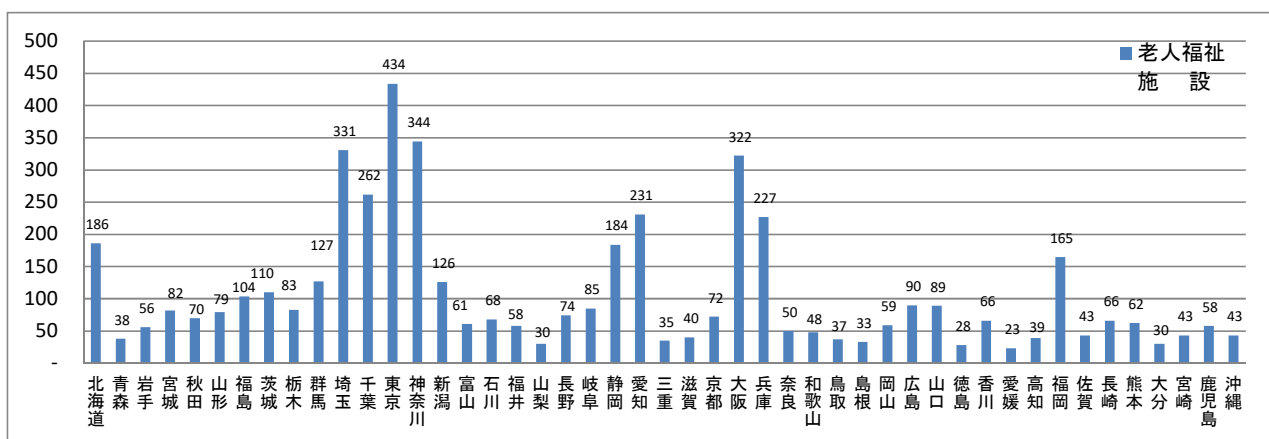
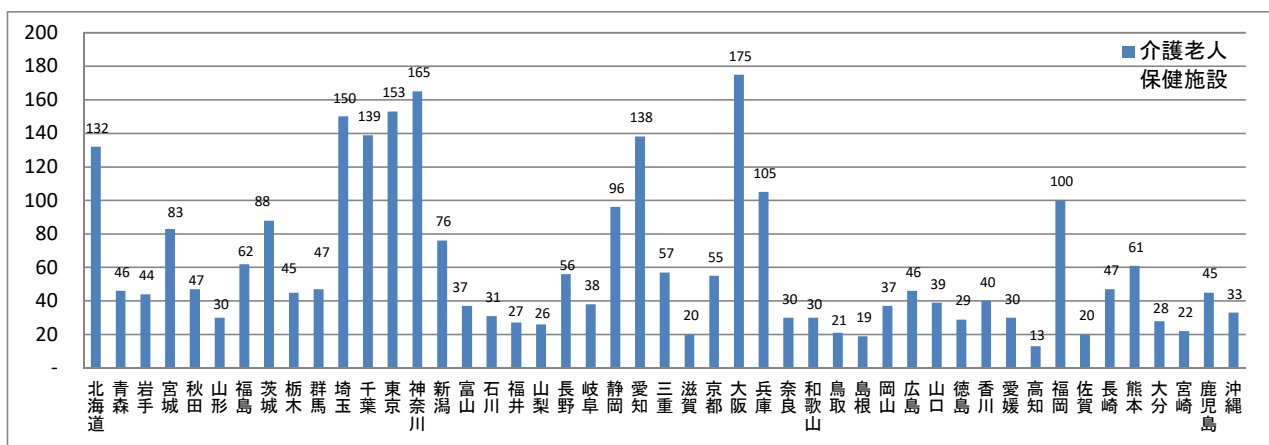
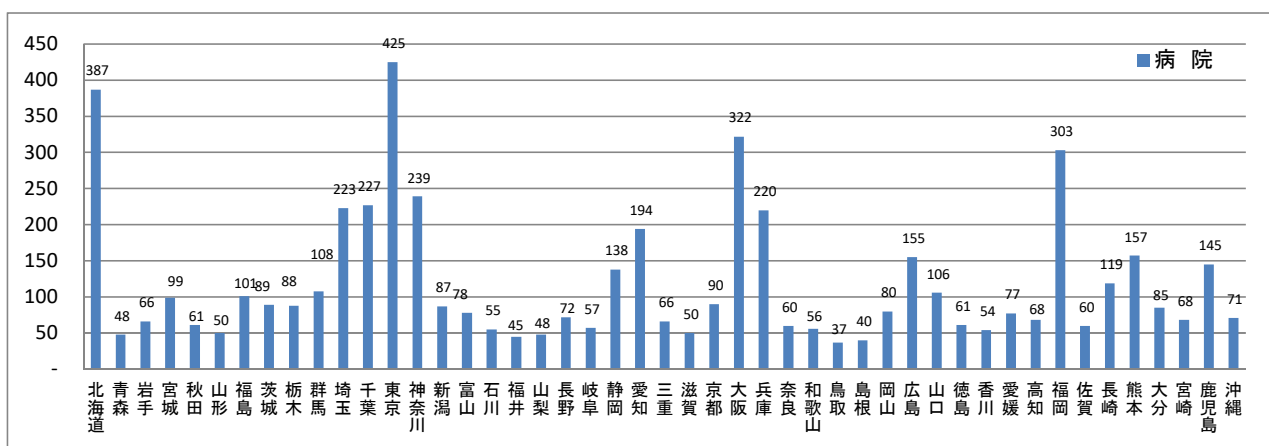
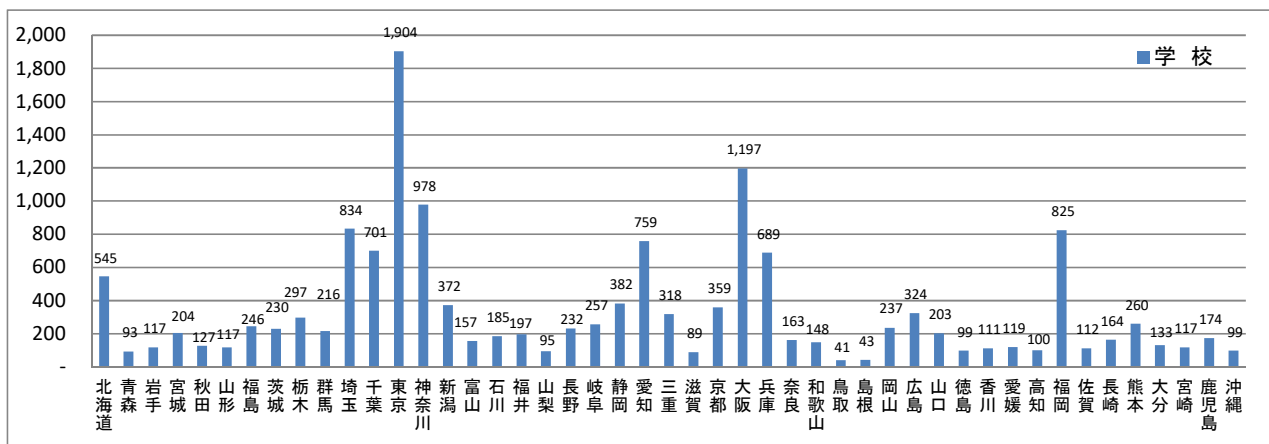

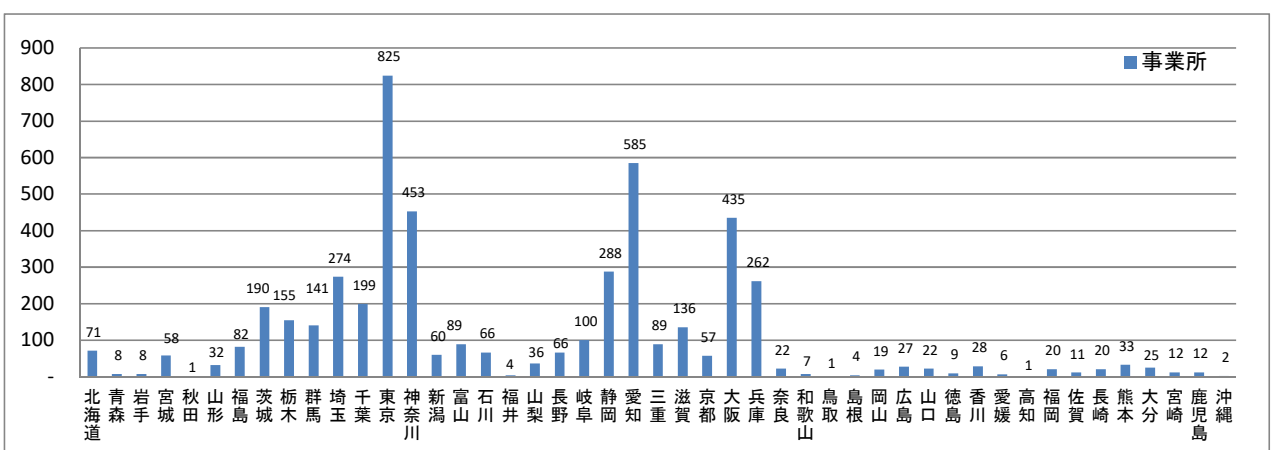
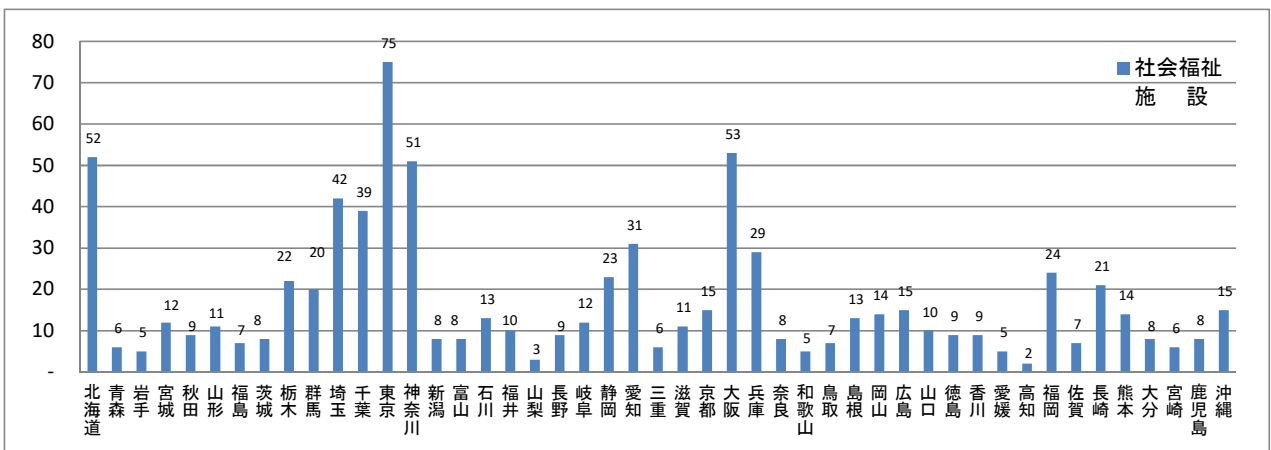
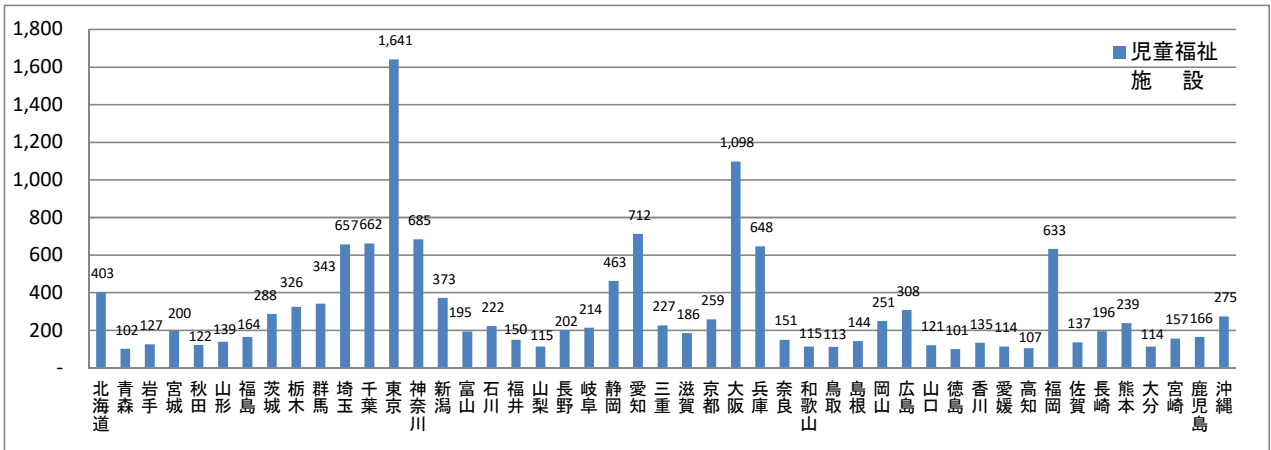

全国、都道府県表-4-① 生活衛生関係施設(者)数, 都道府県-指定都市-中核市(再掲)別  
(2-1)(単位:施設) 令和3(2021)年度末現在

	常設の 興行場				旅館業	ホテル・旅館 営業	簡易宿所 営業	下宿営業
	映画館	スポーツ 施設	その他					
<b>全 国</b>	4,809	1,464	378	2,967	89,715	50,523	38,593	599
北 海 道	172	48	21	103	5,811	2,951	2,747	113
青 森	84	16	25	43	1,144	605	531	8
岩 手	56	12	3	41	1,096	787	287	22
宮 城	74	17	7	50	999	712	265	22
秋 田	34	9	3	22	809	515	280	14
山 形	41	11	3	27	1,004	774	230	-
福 島	113	23	15	75	2,302	1,477	691	134
茨 城	98	33	7	58	1,133	925	184	24
栃 木	81	16	1	64	1,957	1,392	565	-
群 馬	65	23	4	38	1,933	1,154	778	1
埼 玉	143	33	15	95	818	688	130	-
千 葉	165	37	8	120	2,308	1,256	1,050	2
東 京	953	324	47	582	4,920	3,654	1,255	11
神 奈 川	197	55	24	118	2,198	1,330	864	4
新 潟	78	12	7	59	2,224	1,984	228	12
富 山	39	6	2	31	585	374	210	1
石 川	43	8	-	35	1,428	741	687	-
福 井	42	9	5	28	1,369	909	455	5
山 梨	34	4	1	29	2,960	1,323	1,631	6
長 野	67	22	5	40	6,604	2,585	4,014	5
岐 阜	25	10	3	12	1,732	1,075	647	10
静 岡	161	23	23	115	4,080	2,654	1,412	14
愛 知	201	47	18	136	1,383	1,236	143	4
三 重	74	21	6	47	1,538	1,285	247	6
滋 賀	42	12	2	28	903	489	409	5
京 都	69	18	7	44	4,546	1,013	3,455	78
大 阪	215	61	14	140	2,336	1,558	771	7
兵 庫	158	64	7	87	2,202	1,447	729	26
奈 良	35	4	1	30	764	409	355	-
和 歌 山	29	8	4	17	1,374	669	705	-
鳥 取	35	13	1	21	736	334	402	-
島 根	44	4	8	32	780	386	387	7
岡 山	76	9	8	59	1,031	681	346	4
広 島	117	48	9	60	1,320	713	606	1
山 口	39	16	4	19	774	609	160	5
徳 島	25	6	2	17	737	466	270	1
香 川	58	29	3	26	881	343	537	1
愛 媛	64	20	7	37	922	436	482	4
高 知	32	8	9	15	790	356	433	1
福 岡	300	163	13	124	1,540	1,186	353	1
佐 賀	55	6	11	38	514	339	174	1
長 崎	63	27	3	33	1,992	614	1,377	1
熊 本	118	74	3	41	1,694	1,015	675	4
大 分	55	17	1	37	1,940	1,021	901	18
宮 崎	44	8	2	34	854	413	440	1
鹿 児 島	46	14	6	26	2,155	859	1,289	7
沖 縄	50	16	-	34	6,595	2,781	3,806	8

(2-2)(単位:施設)

令和3(2021)年度末現在

	常設の 興行場				旅館業	ホテル・旅館 営業	簡易宿所 営業	下宿営業
		映画館	スポーツ 施設	その他				
<b>指定都市(再掲)</b>								
札幌市	55	13	10	32	469	392	73	4
仙台市	45	6	5	34	225	206	18	1
さいたま市	30	5	7	18	101	96	5	-
千葉市	42	11	6	25	162	132	30	-
横浜市	94	30	7	57	406	233	173	-
川崎市	39	4	7	28	122	61	58	3
相模原市	10	1	2	7	112	76	36	-
新潟市	32	6	1	25	203	189	9	5
静岡市	40	7	3	30	227	167	60	-
浜松市	28	4	5	19	248	191	57	-
名古屋市	90	16	6	68	451	393	56	2
京都市	55	14	5	36	3 644	680	2 887	77
大阪市	138	37	11	90	1 704	1 099	602	3
大塚市	15	11	-	4	87	71	16	-
神戸市	65	43	1	21	330	265	60	5
岡山市	33	8	3	22	221	172	49	-
広島市	72	32	6	34	385	255	130	-
北九州市	68	41	5	22	179	151	28	-
福岡市	90	25	5	60	695	586	109	-
熊本	57	43	3	11	277	191	86	-
<b>中核市(再掲)</b>								
旭川市	7	3	-	4	170	102	68	-
函館市	10	2	6	3	238	149	84	5
青森市	21	9	9	3	112	89	21	2
八戸市	11	1	3	7	84	73	9	2
盛岡市	19	6	2	11	123	94	14	15
秋田市	6	2	1	3	96	74	15	7
山形市	12	5	1	6	154	132	22	-
郡山市	13	2	1	10	215	147	24	44
いわき市	26	3	4	19	283	212	54	17
福島市	21	13	5	3	190	171	19	-
水戸市	13	6	3	4	79	70	8	1
宇都宮市	20	7	1	12	128	120	8	-
前橋市	7	4	-	3	119	85	34	-
高崎	11	7	1	3	131	85	46	-
越谷市	6	2	-	4	51	48	3	-
越谷市	7	1	1	5	31	30	1	-
川口	6	3	-	3	56	45	11	-
船橋	9	1	-	8	74	40	34	-
柏市	7	3	-	4	49	42	7	-
八王子市	22	9	5	8	65	57	8	-
横須賀市	7	1	1	5	77	57	19	1
富山	10	3	2	5	181	131	49	1
金沢市	16	5	-	11	435	152	283	-
福井	15	6	3	6	152	95	57	-
甲府	4	1	-	3	99	67	30	2
長野市	17	6	-	11	331	190	141	-
松本市	6	2	-	4	349	222	126	1
岐阜	14	4	1	9	99	82	17	-
豊橋	6	2	1	3	42	39	3	-
豊田	9	1	2	6	90	71	19	-
岡崎市	6	2	-	4	53	46	7	-
一宮	7	2	2	3	28	27	1	-
大津	11	2	2	7	180	104	76	-
高槻	4	1	-	3	14	11	3	-
東大阪	5	-	1	4	58	29	29	-
豊中市	6	-	-	6	26	21	4	1
枚方市	6	3	-	3	17	13	4	-
八尾	4	1	1	2	11	9	2	-
寝屋川	3	-	-	3	13	5	8	-
吹田市	4	1	-	3	15	13	2	-
姫路	10	1	-	9	143	104	31	8
西宮	12	2	2	8	35	31	4	-
尼崎	11	5	-	6	39	38	-	1
明石	5	1	-	4	37	33	3	1
奈良	7	-	-	7	218	141	77	-
和歌山	14	2	3	9	127	91	36	-
鳥取	8	2	-	6	221	91	130	-
松江	13	1	2	10	167	88	73	6
倉敷	9	1	2	6	168	134	30	4
福山	11	4	2	5	136	97	39	-
呉市	9	2	1	6	149	79	70	-
下関	9	2	2	5	163	133	27	3
高松	29	17	2	10	267	133	134	-
高知	21	3	3	15	217	151	66	-
高知	14	6	5	3	137	109	28	-
久米	20	13	1	6	74	63	10	1
長崎	11	3	1	7	227	176	51	-
佐世	29	18	1	10	192	93	98	1
大宮	12	6	-	6	123	106	8	9
分崎	12	4	-	8	169	123	45	1
鹿島	17	8	2	7	213	128	84	1
那覇	14	5	-	9	672	472	200	-



全国、都道府県図-4-① グラフでみる生活衛生関係施設(者)数

常設の興行場

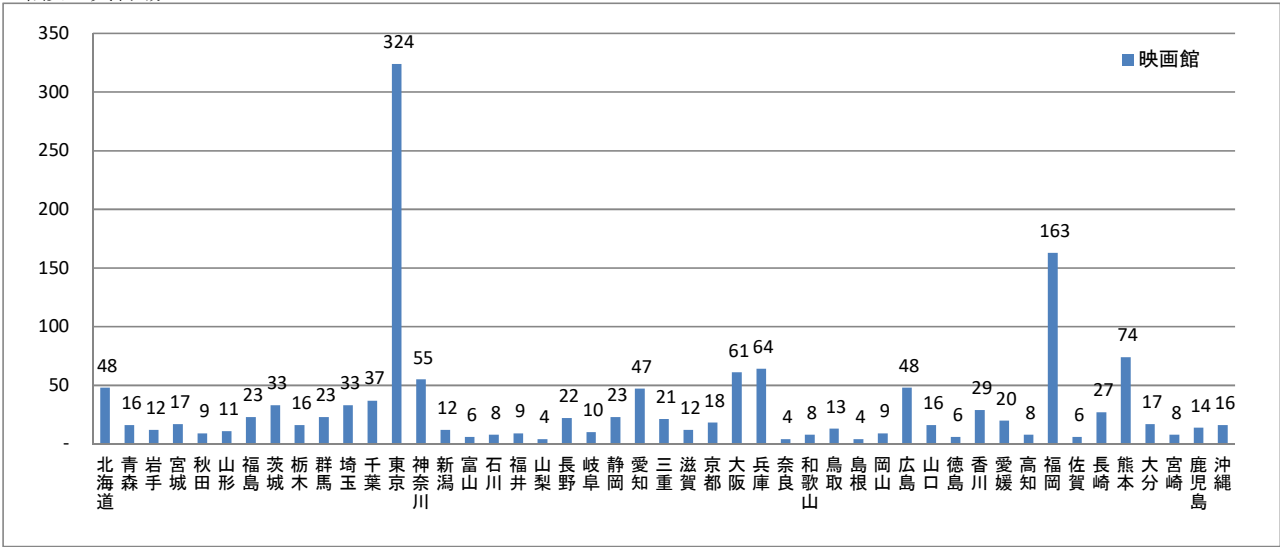

常設の興行場

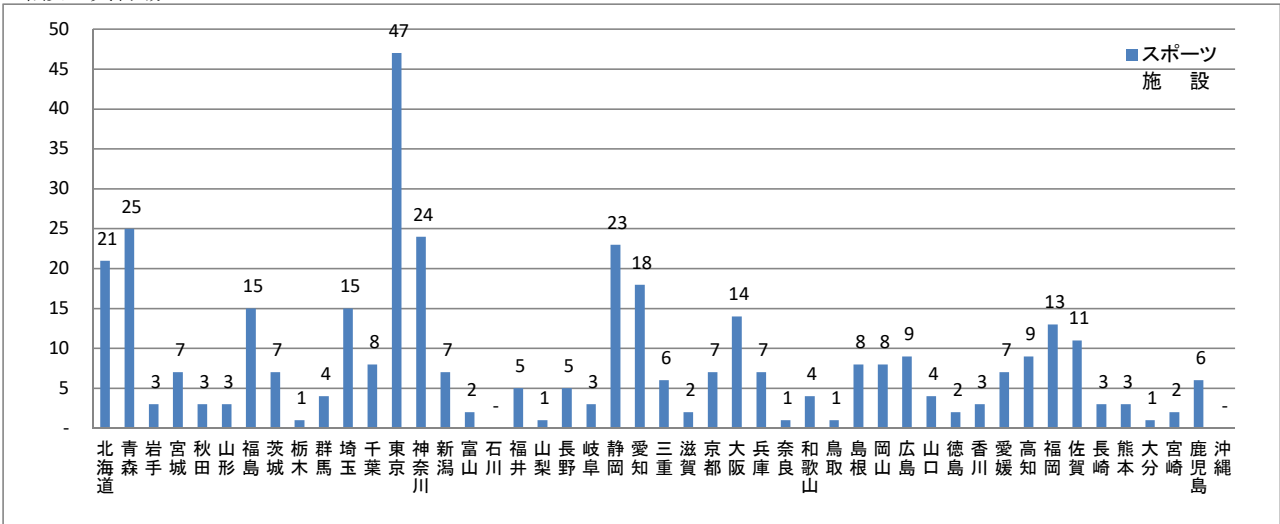

常設の興行場

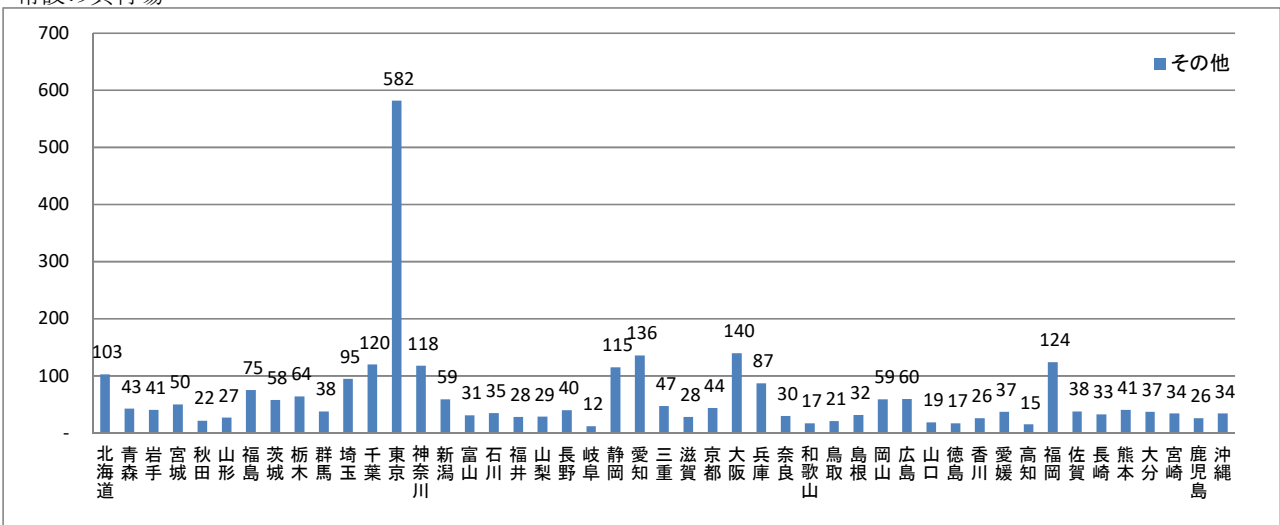

旅館業

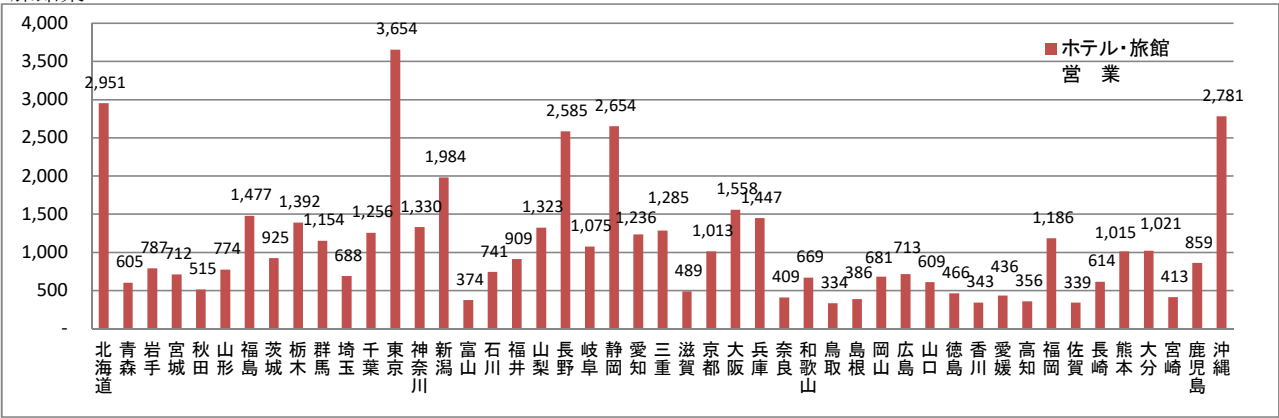

旅館業

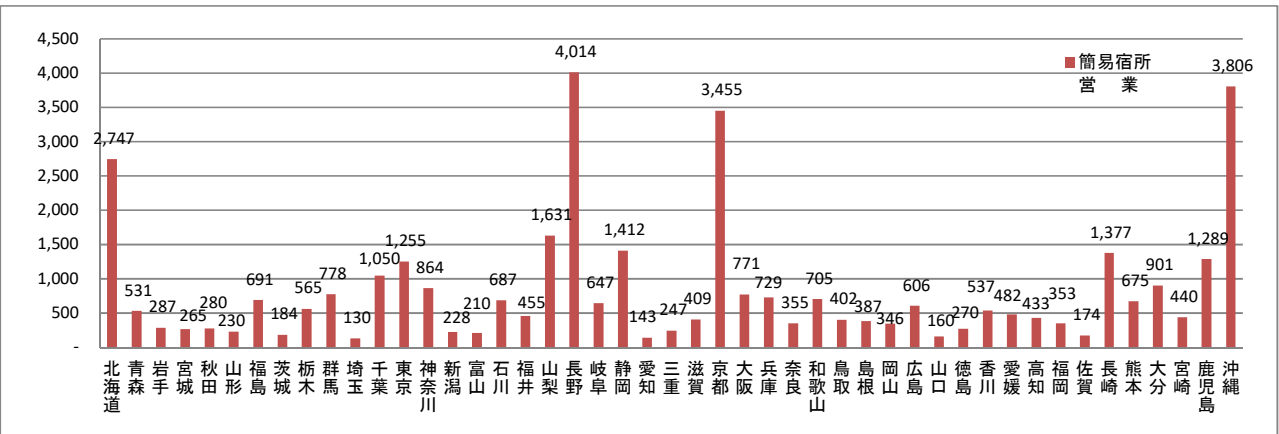

旅館業

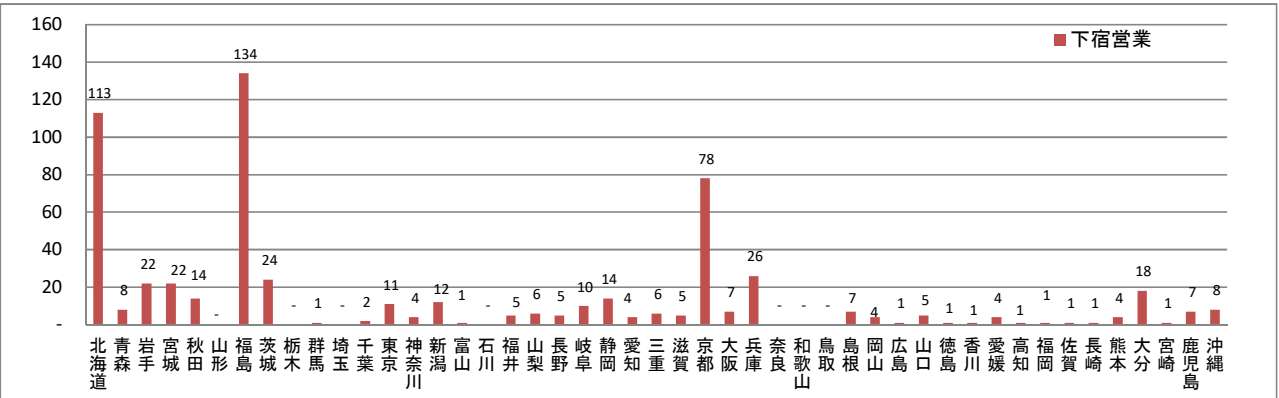

全国、都道府県表-4-② 生活衛生関係施設(者)数, 都道府県-指定都市-中核市(再掲)別

(2-1)(単位:施設, 人)

令和3(2021)年度末現在

	公衆浴場			理容所	従業 理容師	美容所	従業 美容師	理容所美容所 重複開設 (再掲)	クリー ニング業	取次所		
	一般公衆 浴場	その他								クリーニング所 <sup>1)</sup>		無店舗取次店 <sup>2)</sup>
<b>全 国</b>	23,780	3,120	20,660	114,403	206,747	264,223	561,475	266	80,162	22,580	55,419	2,163
北 海 道	1,276	233	1,043	6,412	10,325	11,289	21,444	5	3,098	736	2,233	129
青 森	442	281	161	1,887	2,945	3,127	5,077	6	777	300	416	61
岩 手	255	16	239	2,259	3,243	3,085	4,958	4	1,374	285	1,032	57
宮 城	380	6	374	2,506	4,662	4,437	9,446	14	1,238	290	862	86
秋 田	309	14	295	2,253	3,191	2,974	4,529	9	558	211	335	12
山 形	225	-	225	2,251	3,660	3,203	5,226	3	649	237	392	20
福 島	467	10	457	2,594	4,718	4,331	8,093	12	1,045	352	657	36
茨 城	451	2	449	3,510	6,593	6,420	12,183	8	1,725	519	1,175	31
栃 木	474	8	466	2,172	3,860	4,442	8,551	2	1,082	431	597	54
群 馬	438	18	420	2,270	4,036	5,173	8,625	1	1,972	456	1,510	6
埼 玉	607	39	568	5,029	10,003	11,616	26,162	9	3,631	1,202	2,388	41
千 葉	848	41	807	4,572	8,671	9,987	22,455	11	2,811	954	1,801	56
東 京	1,888	482	1,406	7,689	17,260	25,638	80,422	22	9,116	2,952	6,036	128
神 奈 川	1,033	125	908	4,625	10,111	12,315	38,283	14	4,004	1,348	2,609	47
新 潟	601	26	575	3,184	5,942	5,488	10,883	7	1,258	482	765	11
富 山	267	78	189	1,100	2,245	2,520	5,144	2	745	209	523	13
石 川	343	66	277	1,298	2,542	2,807	5,219	-	767	269	497	1
福 井	145	17	128	876	1,645	1,935	3,577	1	875	194	677	4
山 梨	321	22	299	1,008	1,678	2,506	4,425	6	774	237	536	1
長 野	1,133	31	1,102	1,844	3,353	4,925	9,062	5	1,198	398	796	4
岐 阜	519	20	499	2,008	3,541	4,791	8,757	5	1,637	416	1,176	45
静 岡	1,188	11	1,177	3,675	7,354	8,668	16,458	3	2,497	849	1,624	24
愛 知	640	77	563	5,323	10,653	13,220	31,012	25	4,420	1,131	2,983	306
三 重	308	27	281	1,882	3,130	4,229	7,502	7	1,069	277	769	23
滋 賀	285	15	270	1,159	2,105	2,950	5,776	7	966	170	786	10
京 都	447	151	296	1,994	3,636	5,828	11,819	4	1,662	578	1,033	51
大 阪	857	428	429	6,263	12,652	18,895	44,630	16	6,633	1,493	4,606	534
兵 庫	1,024	150	874	3,767	6,659	10,407	21,213	7	3,098	938	2,101	59
奈 良	193	19	174	1,004	1,680	2,622	5,330	3	1,124	200	871	53
和 歌 山	259	27	232	1,202	1,841	2,576	4,354	15	537	185	337	15
鳥 取	139	15	124	663	1,110	1,589	2,704	-	361	116	243	2
島 根	176	2	174	926	1,569	1,784	3,216	-	392	124	261	7
岡 山	306	13	293	1,830	3,274	4,416	8,560	2	1,065	272	787	6
広 島	419	46	373	2,567	4,431	6,109	12,711	5	1,725	450	1,259	16
山 口	337	17	320	1,489	2,483	3,171	5,504	4	1,095	231	848	16
徳 島	175	24	151	1,057	1,492	2,308	3,199	2	586	138	448	-
香 川	215	18	197	1,028	1,764	2,478	4,126	-	742	152	588	2
愛 媛	503	29	474	1,856	2,485	3,750	5,186	2	926	263	661	2
高 知	139	9	130	875	1,271	2,041	3,215	1	422	158	264	-
福 岡	732	36	696	4,122	7,513	10,608	24,539	4	3,841	728	3,018	95
佐 賀	269	1	268	831	1,501	1,950	3,415	-	549	147	382	20
長 崎	314	15	299	1,440	2,378	3,316	5,738	3	1,067	294	762	11
熊 本	681	49	632	2,020	2,771	4,106	6,386	1	1,408	338	1,055	15
大 分	551	131	420	1,383	2,101	3,104	5,151	6	794	153	632	9
宮 崎	221	11	210	1,293	2,004	2,991	4,751	2	670	243	427	-
鹿 児 島	693	261	432	1,903	2,643	4,287	6,469	1	984	311	658	15
沖 縄	287	3	284	1,504	2,023	3,811	5,990	-	1,195	163	1,003	29

注:1)「クリーニング所」は、取次所を除く。

2)「無店舗取次店」は営業者数である。



全国、都道府県図-4-② グラフでみる生活衛生関係施設(者)数, 都道府県—指定都市—中核市(再掲)別

公衆浴場

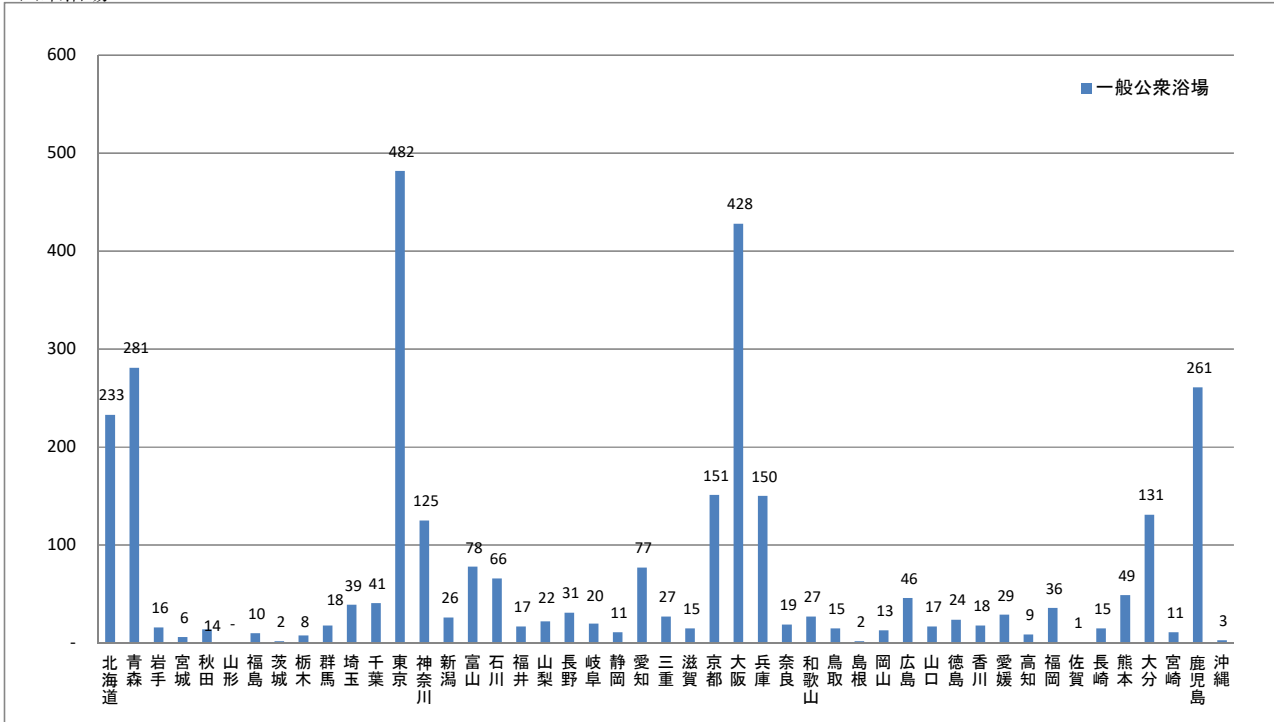

公衆浴場

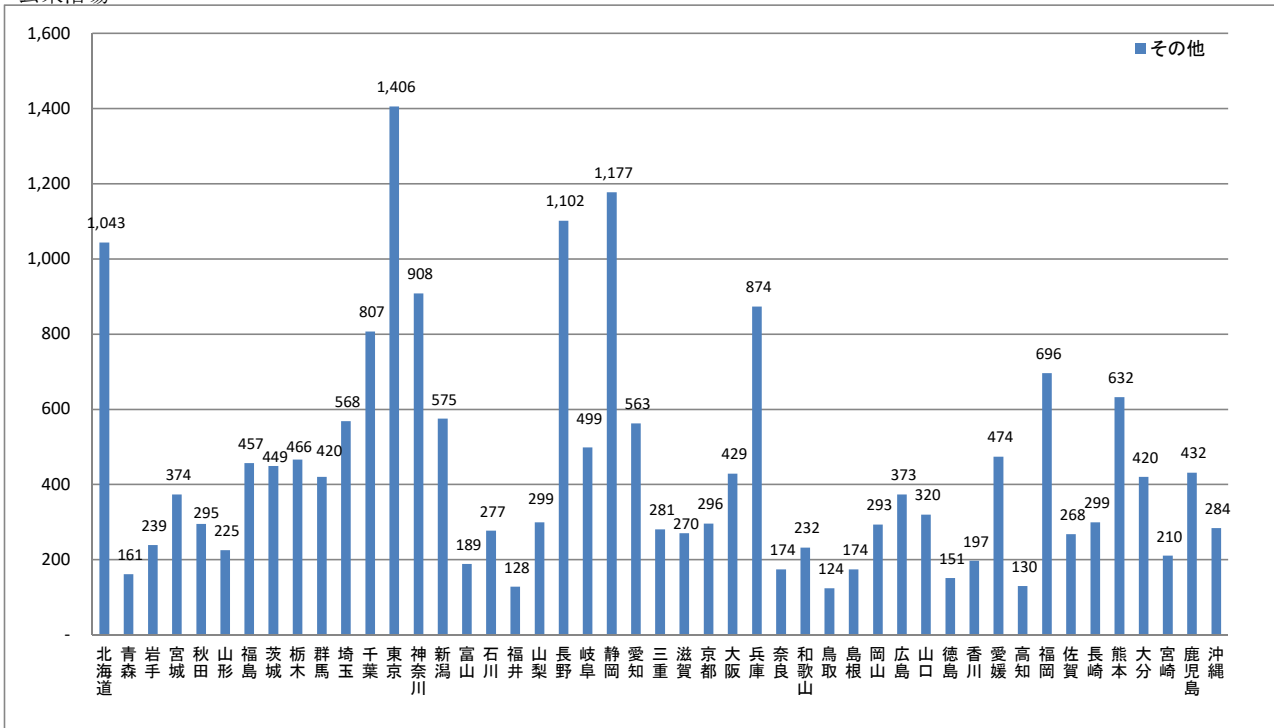

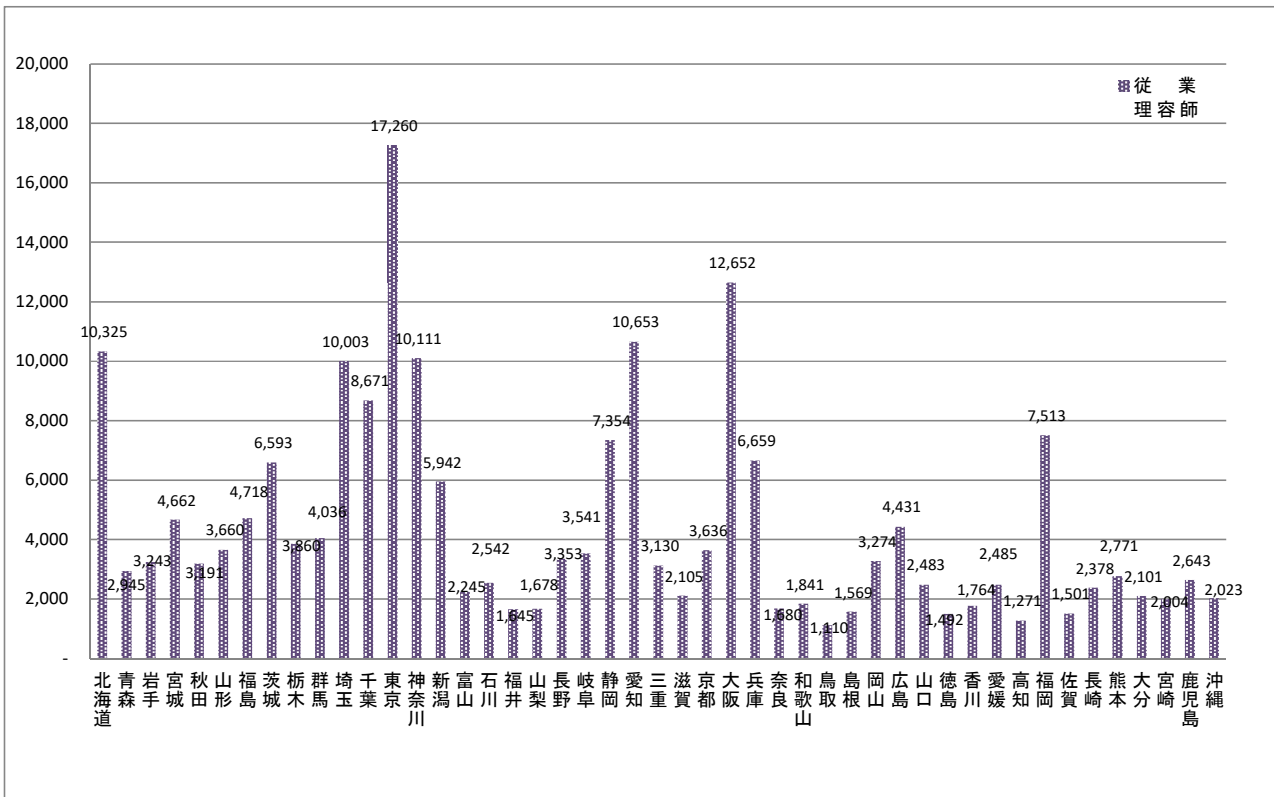
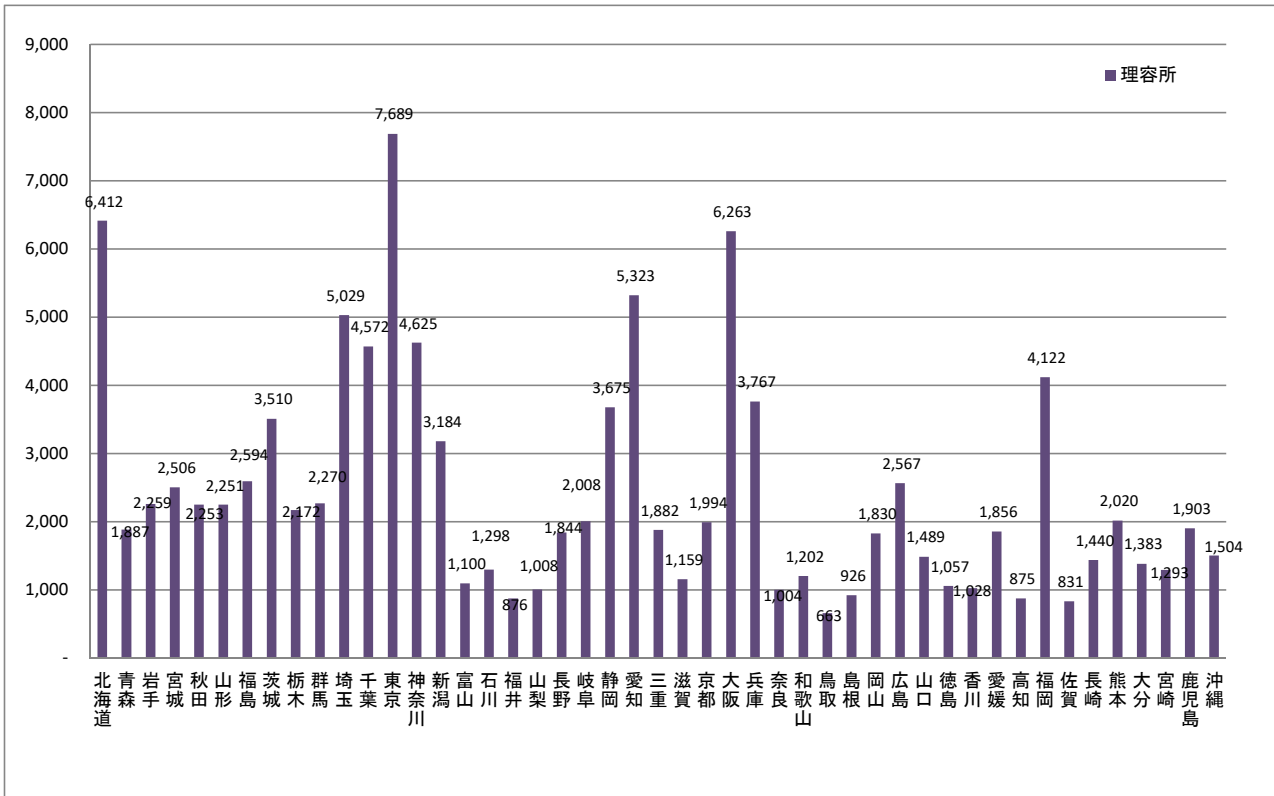

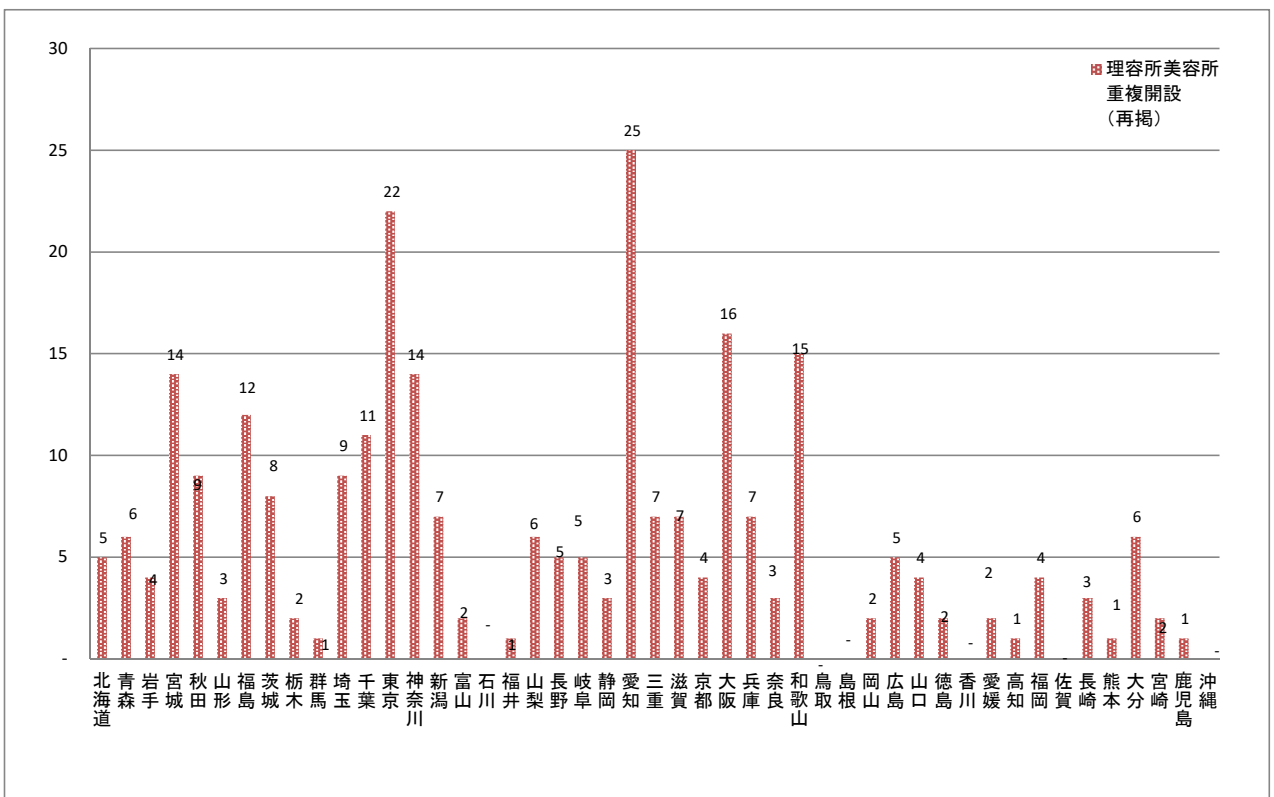
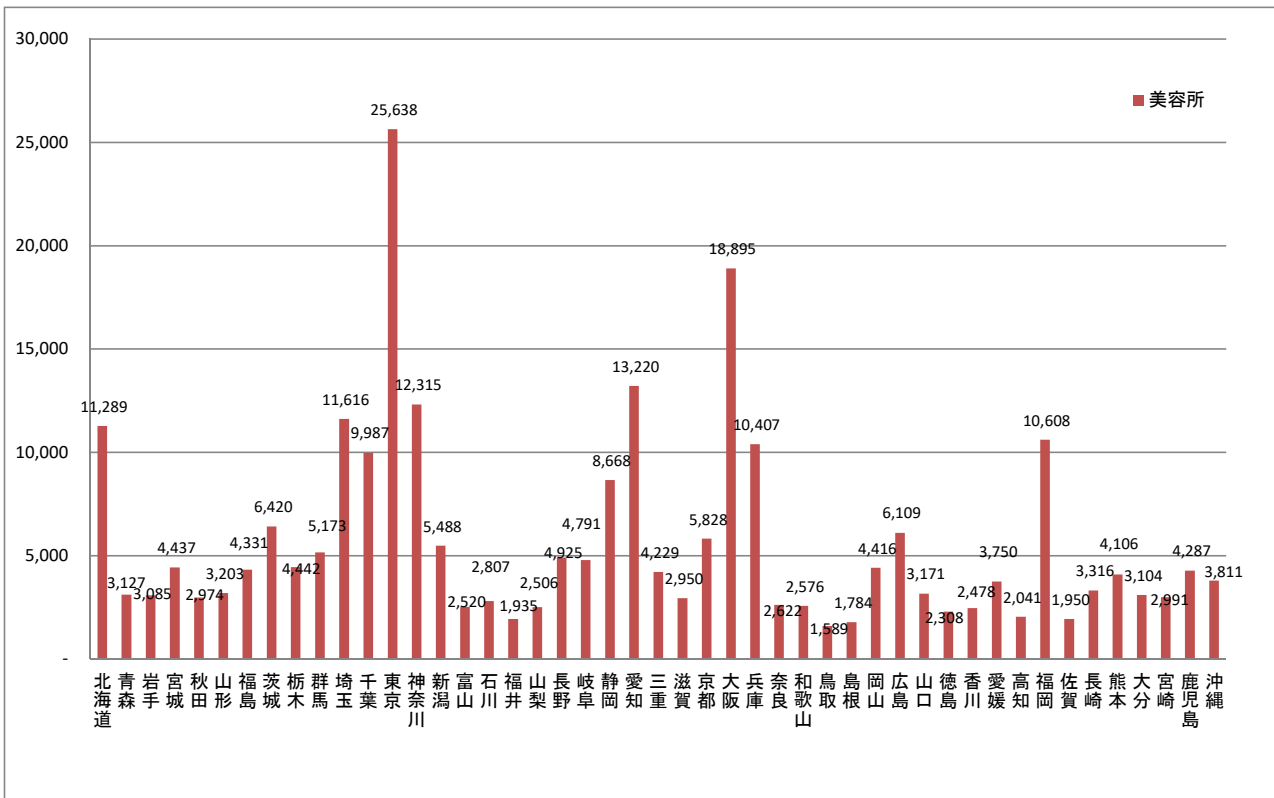

クリーニング業

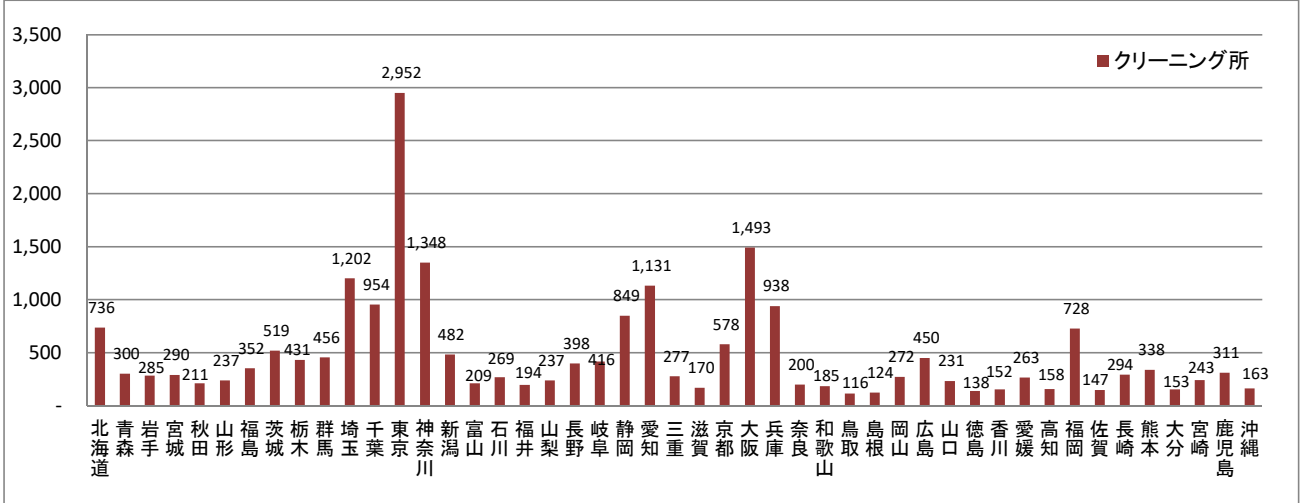

クリーニング業

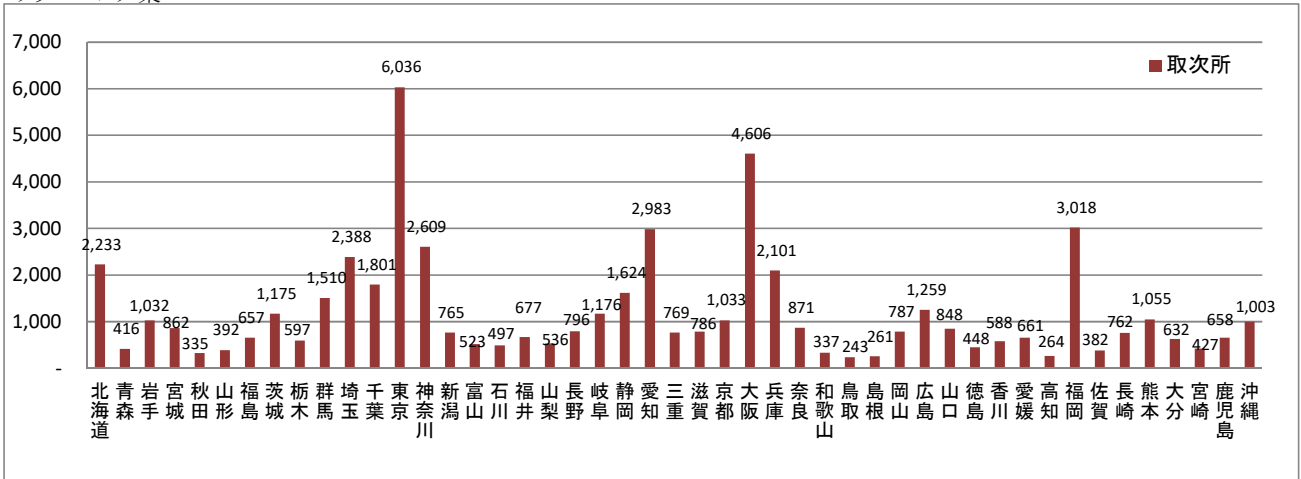

クリーニング業

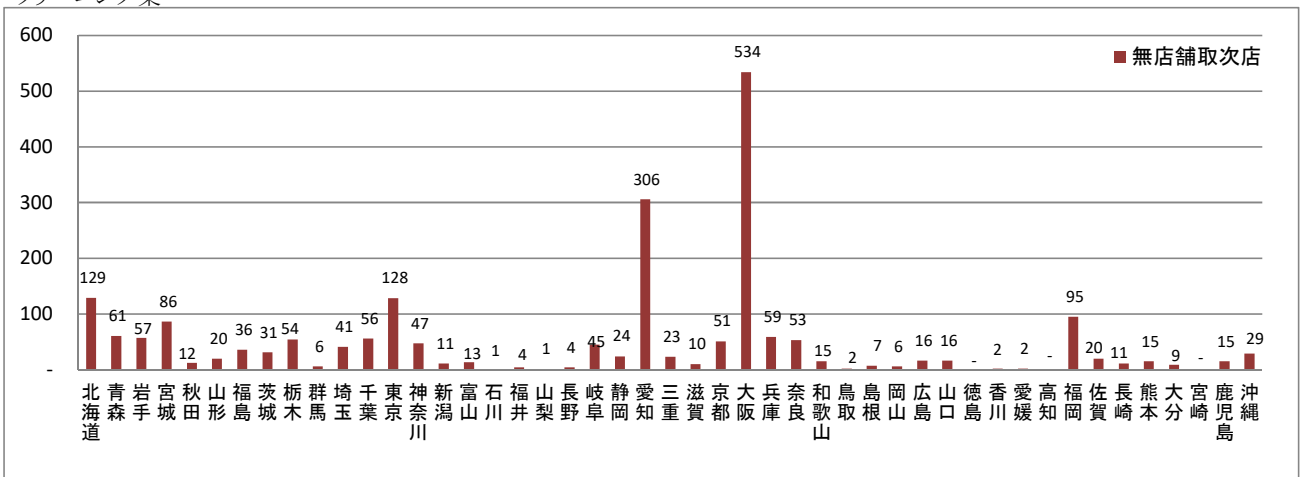



全国、都道府県表-5 人工妊娠中絶件数・実施率(女子人口千対)

(単位:件)

	総数	13歳未満	13歳	14歳	15歳	16歳	17歳	18歳	19歳
<b>全国</b>	126,174	12	26	87	246	763	1,442	2,466	4,051
北海道	5,027	-	-	3	8	35	72	118	184
青森	1,187	-	1	1	-	6	9	19	45
岩手	1,081	1	-	1	1	5	7	16	28
宮城	2,509	-	1	2	4	9	24	57	88
秋田	695	-	-	-	-	4	6	6	22
山形	781	-	-	-	2	3	9	14	31
福島	1,757	1	-	1	3	5	13	30	64
茨城	1,257	-	1	3	2	4	15	20	30
栃木	1,800	-	-	2	3	12	23	40	52
群馬	1,783	1	1	1	1	18	24	28	61
埼玉	5,490	-	1	4	11	31	71	101	197
千葉	4,291	-	-	4	8	33	40	85	120
東京	22,341	-	5	6	15	81	165	421	695
神奈川	8,660	-	1	4	15	58	131	150	273
新潟	1,741	-	-	1	2	9	27	28	55
富山	775	-	-	-	3	5	13	15	25
石川	919	-	-	-	4	3	17	25	34
福井	704	-	-	-	2	5	6	15	16
山梨	410	-	-	-	1	4	1	4	10
長野	1,751	-	1	2	2	7	14	38	43
岐阜	1,313	1	-	1	4	8	16	30	40
静岡	2,800	-	-	3	9	20	42	63	105
愛知	7,809	1	1	6	16	57	81	141	265
三重	1,361	-	-	3	3	13	15	27	45
滋賀	975	-	-	-	4	11	16	30	44
京都	2,122	-	3	3	5	20	29	41	67
大阪	11,599	1	2	10	30	70	135	245	387
兵庫	3,840	-	2	3	3	23	53	63	103
奈良	718	-	-	2	1	3	8	9	26
和歌山	693	-	-	2	1	5	17	14	22
鳥取	652	-	-	-	1	6	11	13	11
島根	512	-	-	-	1	7	5	11	16
岡山	1,871	-	1	-	2	16	20	53	64
広島	3,089	-	-	4	7	18	46	67	98
山口	1,238	1	-	-	4	8	9	20	43
徳島	704	-	-	-	1	6	10	17	22
香川	830	-	-	-	2	5	17	11	20
愛媛	1,243	-	1	1	5	8	22	26	40
高知	694	-	-	1	3	3	7	20	19
福岡	6,883	2	2	5	25	50	83	132	216
佐賀	836	1	-	-	1	2	5	21	16
長崎	1,376	-	-	2	4	6	17	27	47
熊本	1,964	1	1	2	4	20	22	41	60
大分	1,124	-	1	-	3	7	10	20	42
宮崎	1,402	-	-	2	4	12	11	32	47
鹿児島	1,811	-	-	2	4	10	23	30	55
沖縄	1,756	1	-	-	12	12	25	32	58

注:1)「実施率」は、分母に15～49歳の女子人口を用い、分子に50歳以上の数値を除いた「人工妊娠中絶件数」を用いて計算した。

，都道府県別

令和3(2021)年度

20～24歳	25～29歳	30～34歳	35～39歳	40～44歳	45～49歳	50歳以上	不詳	実施率 <sup>1)</sup>
30,882	26,087	23,386	23,435	12,018	1,252	19	2	5.1
1,313	1,045	858	888	454	48	1	-	5.3
257	228	253	228	130	10	-	-	5.8
209	200	220	258	119	15	1	-	5.4
592	510	471	470	254	27	-	-	5.5
151	152	129	136	80	9	-	-	4.8
140	130	147	191	106	8	-	-	4.4
327	359	346	413	181	14	-	-	5.7
241	242	263	267	148	20	1	-	2.4
370	361	379	355	189	12	-	2	5.1
416	350	340	350	172	20	-	-	5.1
1,010	1,070	1,124	1,221	580	69	-	-	3.7
922	794	837	917	468	62	1	-	3.4
6,784	5,305	3,731	3,285	1,632	209	7	-	7.0
2,185	1,739	1,534	1,594	899	75	2	-	4.6
365	300	345	387	208	14	-	-	4.6
152	155	155	150	90	12	-	-	4.3
213	159	164	177	106	17	-	-	4.3
137	144	134	160	78	7	-	-	5.2
79	77	85	90	56	3	-	-	2.9
357	347	375	332	213	20	-	-	4.9
285	199	253	310	152	14	-	-	3.6
546	533	518	617	313	31	-	-	4.3
1,913	1,576	1,457	1,452	773	70	-	-	5.1
282	270	265	284	139	15	-	-	4.2
180	170	166	216	118	20	-	-	3.5
518	422	413	382	203	16	-	-	4.1
3,273	2,584	2,047	1,815	907	92	1	-	6.4
859	798	753	736	395	49	-	-	3.6
155	118	139	162	87	8	-	-	2.9
134	124	132	147	89	6	-	-	4.4
134	132	124	148	65	7	-	-	6.7
99	101	97	111	57	7	-	-	4.6
470	381	349	351	149	15	-	-	5.2
732	646	607	533	297	34	-	-	5.8
313	262	203	231	131	13	-	-	5.5
138	143	138	147	74	8	-	-	5.7
192	165	163	159	88	8	-	-	4.8
279	265	223	249	108	15	1	-	5.4
144	125	144	146	78	4	-	-	6.1
1,724	1,436	1,224	1,288	633	60	3	-	6.6
179	167	186	174	75	9	-	-	5.6
300	259	277	276	146	15	-	-	6.2
430	385	402	399	181	16	-	-	6.3
245	225	226	223	116	6	-	-	5.7
297	239	291	308	148	11	-	-	7.5
383	337	363	392	191	20	1	-	6.5
458	358	336	310	142	12	-	-	5.8

全国、都道府県図-5-① グラフでみる人工妊娠中絶件数・実施率(女子人口千対), 都道府県別

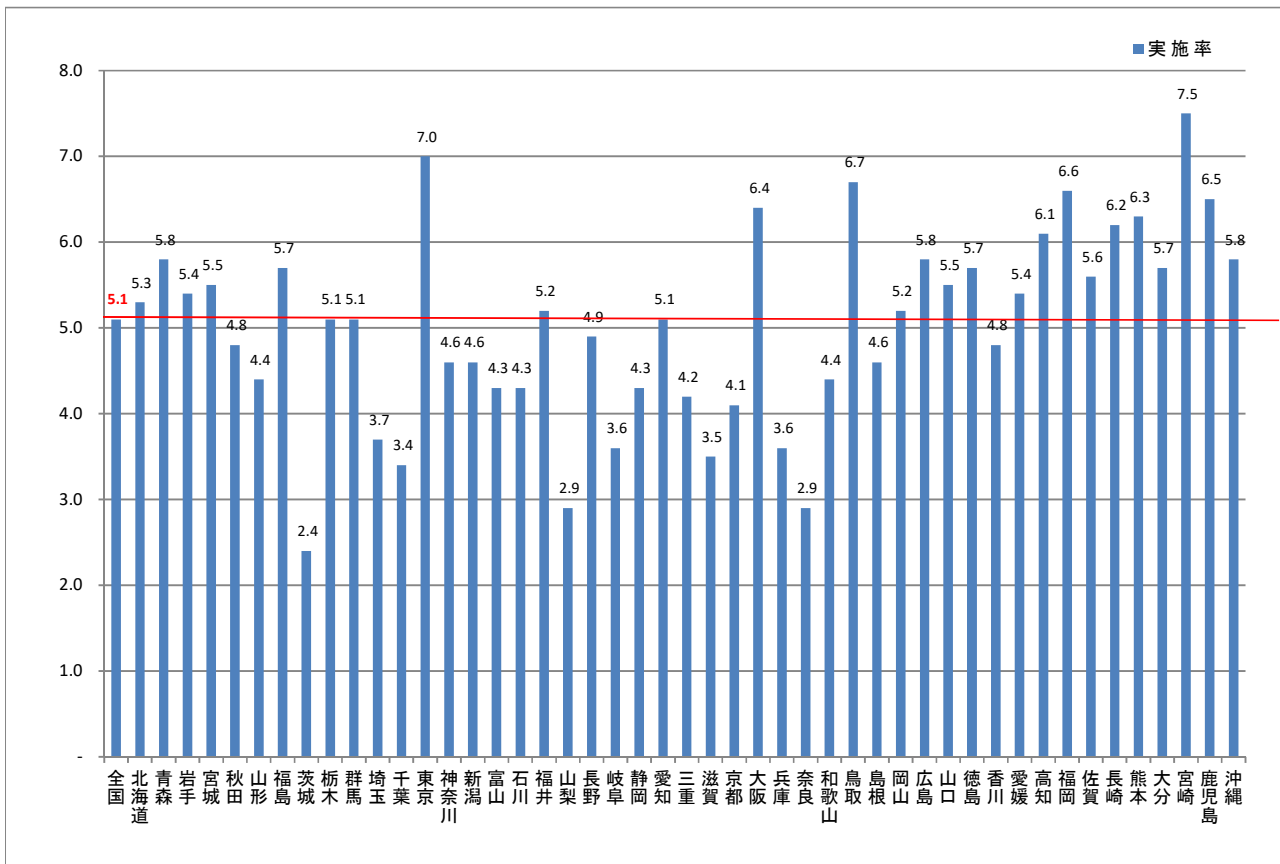
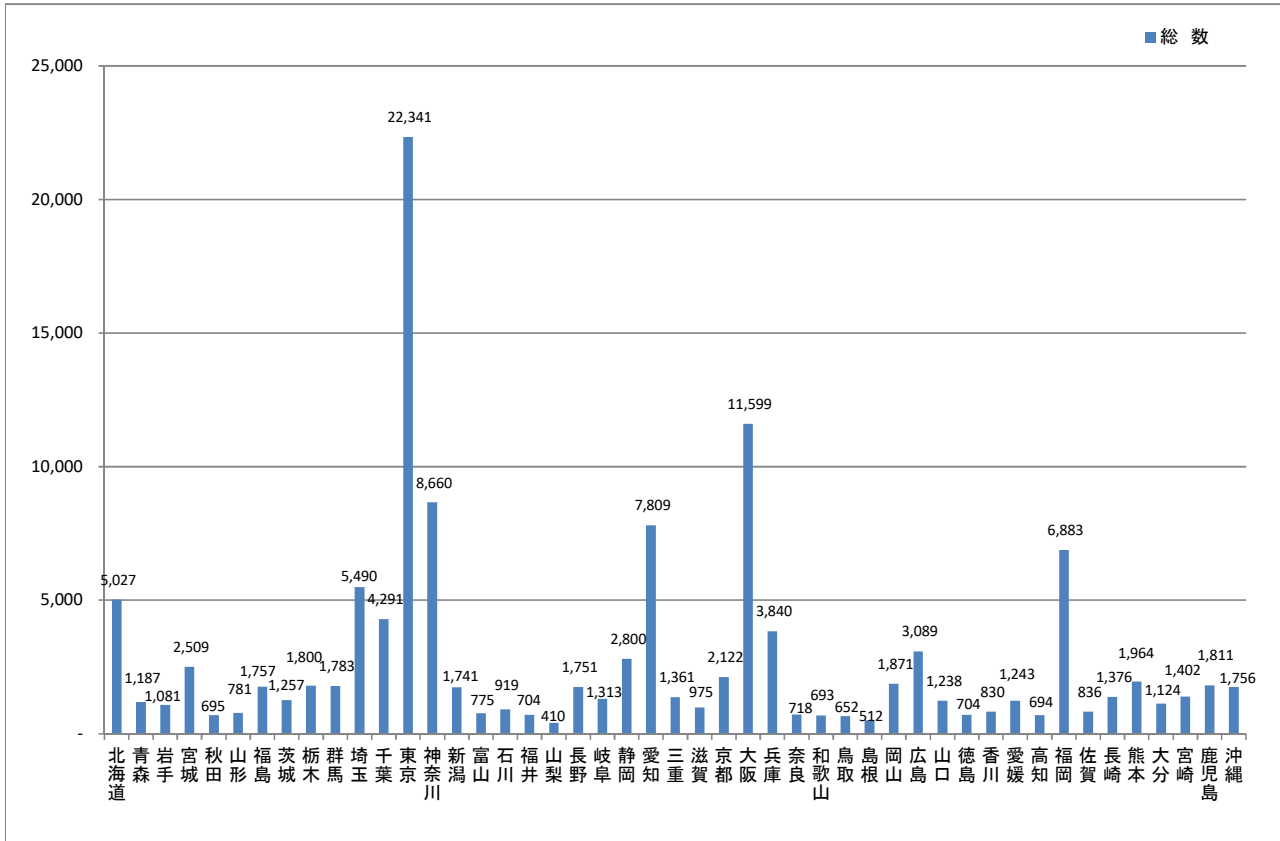

全国、都道府県別-5-② グラフでみる人工妊娠中絶件数・実施率(女子人口千対)

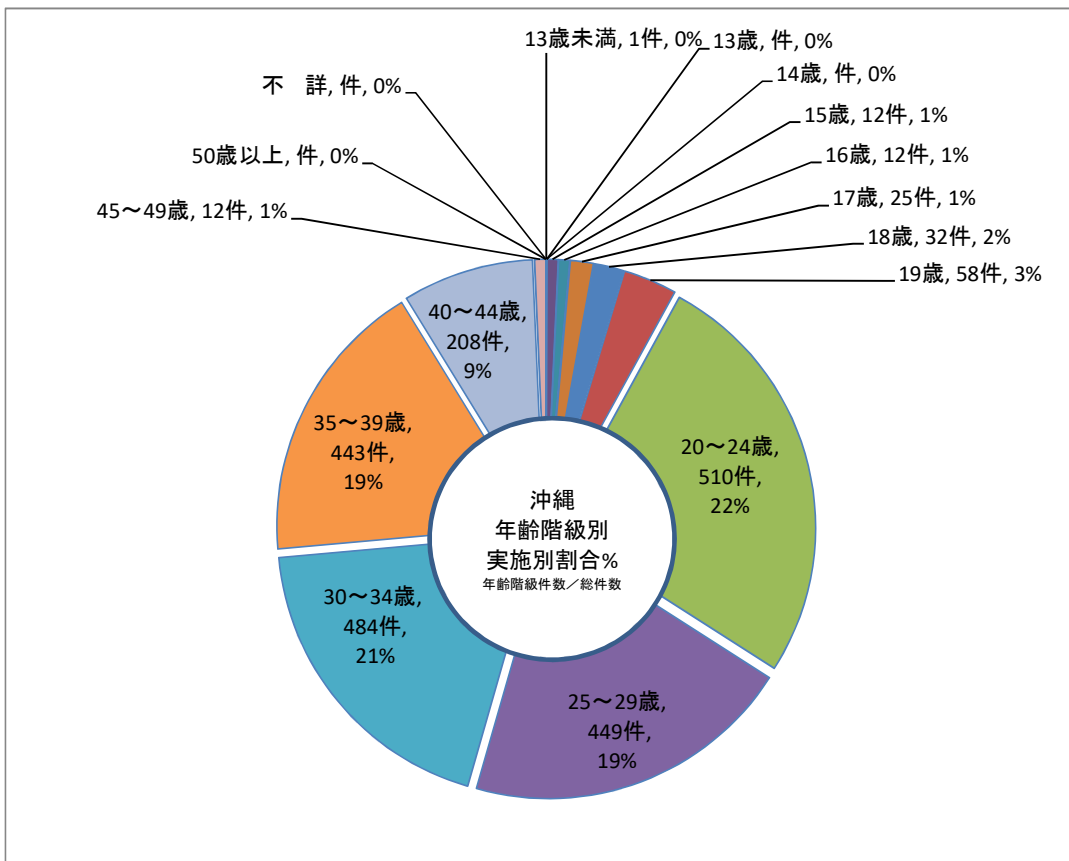
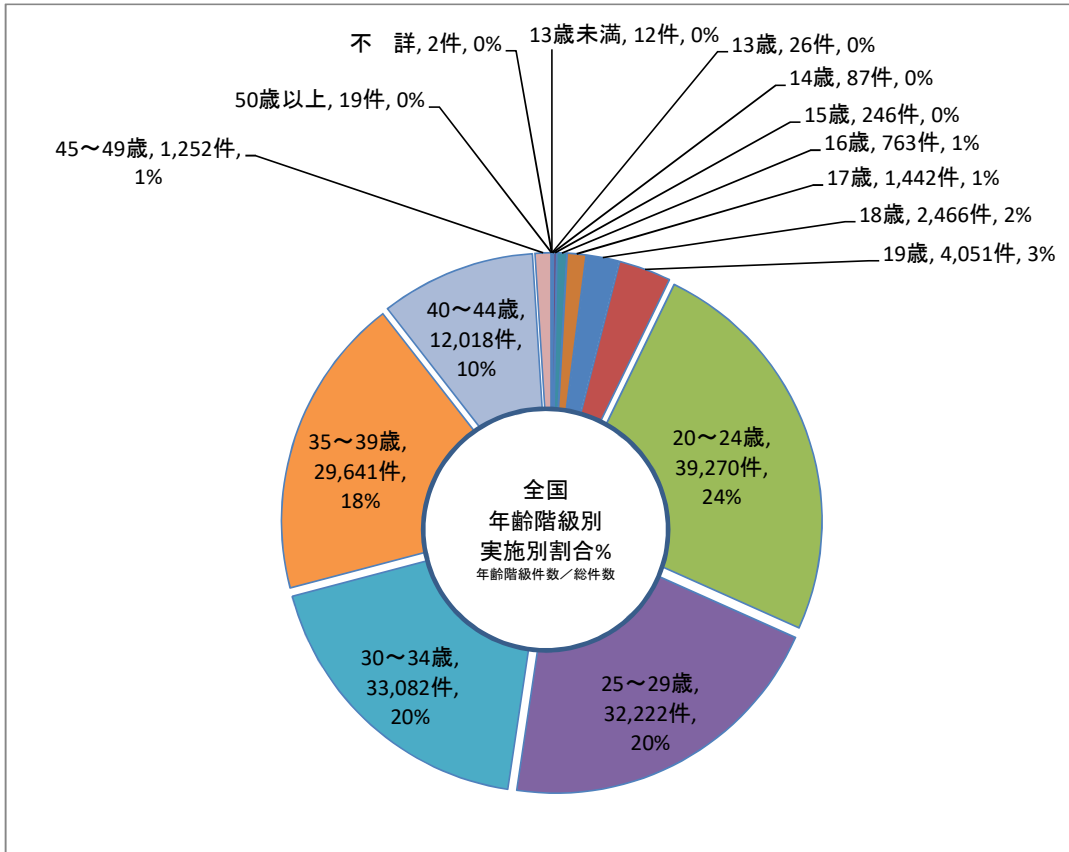

全国、都道府県表-6 都道府県別にみた薬局数

(単位:施設)

各年度末現在

	令和3年度 (2021)	令和2年度 ( ' 20)	対前年度		令和3年度 (2021) 人口10万人対	令和2年度 ( ' 20) 人口10万人対
			増減数	増減率 (%)		
全 国	61,791	60,951	780.0	1.3	49.2	48.3
北 海 道	2,325	2,331	-2.0	-0.1	44.9	44.6
青 森	620	615	-4.0	-0.6	50.8	49.7
岩 手	628	616	11.0	1.8	52.5	50.9
宮 城	1,186	1,178	13.0	1.1	51.8	51.2
秋 田	525	525	4.0	0.8	55.6	54.7
山 形	592	588	-7.0	-1.2	56.1	55.1
福 島	892	889	4.0	0.5	49.2	48.5
茨 城	1,348	1,319	25.0	1.9	47.3	46.0
栃 木	946	924	15.0	1.7	49.2	47.8
群 馬	974	941	27.0	3.0	50.5	48.5
埼 玉	3,100	3,028	76.0	2.6	42.2	41.2
千 葉	2,586	2,521	50.0	2.0	41.2	40.1
東 京	6,992	6,895	106.0	1.6	49.9	49.1
神 奈 川	4,093	4,009	57.0	1.4	44.3	43.4
新 潟	1,164	1,168	17.0	1.5	53.5	53.1
富 山	515	493	30.0	6.5	50.2	47.6
石 川	562	554	18.0	3.4	50.0	48.9
福 井	317	307	3.0	1.0	41.7	40.0
山 梨	474	465	10.0	2.2	58.9	57.4
長 野	1,003	989	11.0	1.1	49.3	48.3
岐 阜	1,058	1,052	12.0	1.2	54.0	53.2
静 岡	1,906	1,859	15.0	0.8	52.8	51.2
愛 知	3,589	3,519	84.0	2.4	47.7	46.7
三 重	863	856	10.0	1.2	49.1	48.4
滋 賀	653	639	20.0	3.2	46.3	45.2
京 都	1,153	1,121	23.0	2.1	45.0	43.5
大 阪	4,428	4,341	93.0	2.2	50.3	49.1
兵 庫	2,711	2,683	18.0	0.7	49.9	49.1
奈 良	576	574	7.0	1.2	43.8	43.3
和 歌 山	495	485	-3.0	-0.6	54.2	52.6
鳥 取	278	275	1.0	0.4	50.6	49.7
島 根	336	334	4.0	1.2	50.5	49.8
岡 山	852	848	6.0	0.7	45.4	44.9
広 島	1,591	1,599	-	-	57.2	57.1
山 口	800	806	4.0	0.5	60.2	60.1
徳 島	387	386	-4.0	-1.0	54.4	53.6
香 川	542	543	-2.0	-0.4	57.5	57.1
愛 媛	625	607	9.0	1.5	47.3	45.5
高 知	403	398	8.0	2.1	58.9	57.6
福 岡	2,943	2,921	19.0	0.7	57.4	56.9
佐 賀	503	506	-8.0	-1.6	62.4	62.4
長 崎	736	737	-2.0	-0.3	56.7	56.2
熊 本	887	878	11.0	1.3	51.3	50.5
大 分	576	575	-4.0	-0.7	51.7	51.2
宮 崎	596	598	5.0	0.8	56.2	55.9
鹿 児 島	885	883	-11.0	-1.2	56.2	55.6
沖 縄	577	573	1.0	0.2	39.3	39.0

全国、都道府県図-6 都道府県別にみた薬局数

薬局数

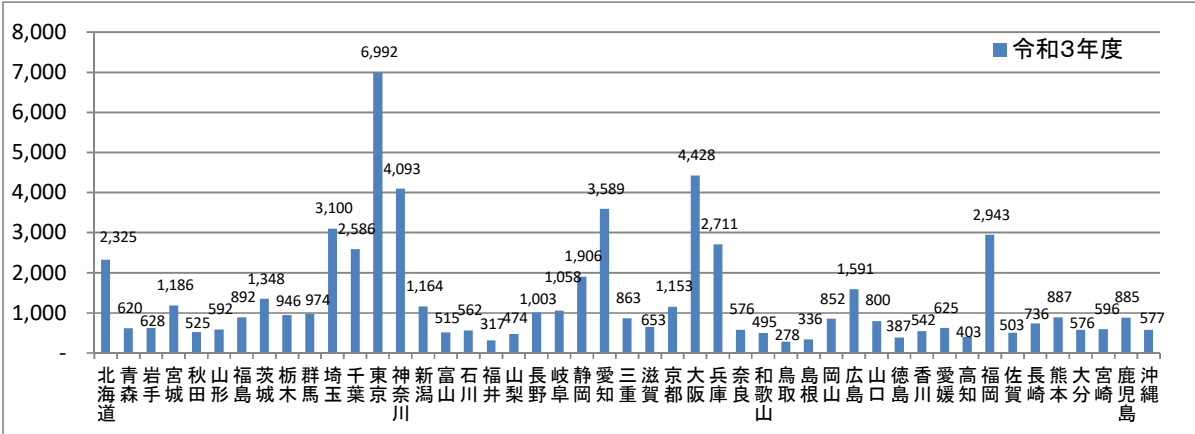

薬局数

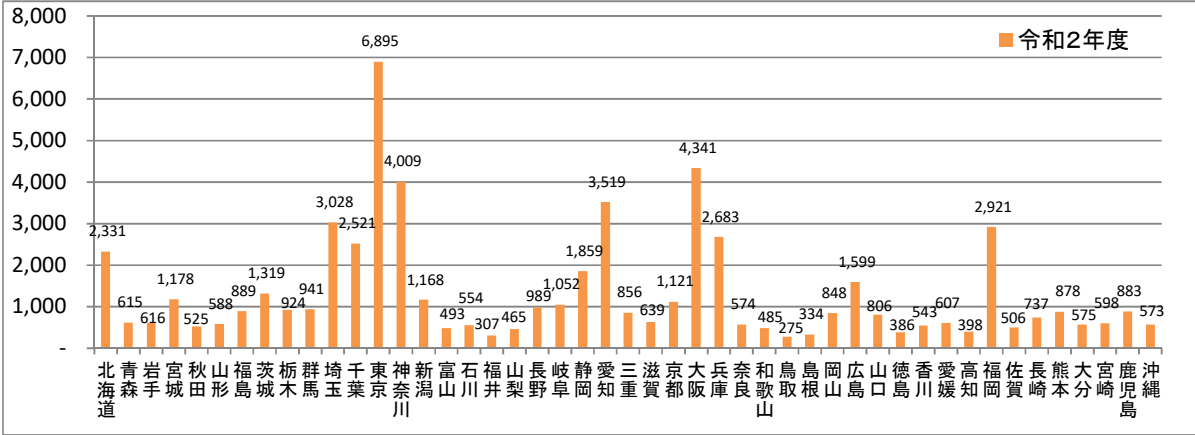

人口10万人あたりの薬局数

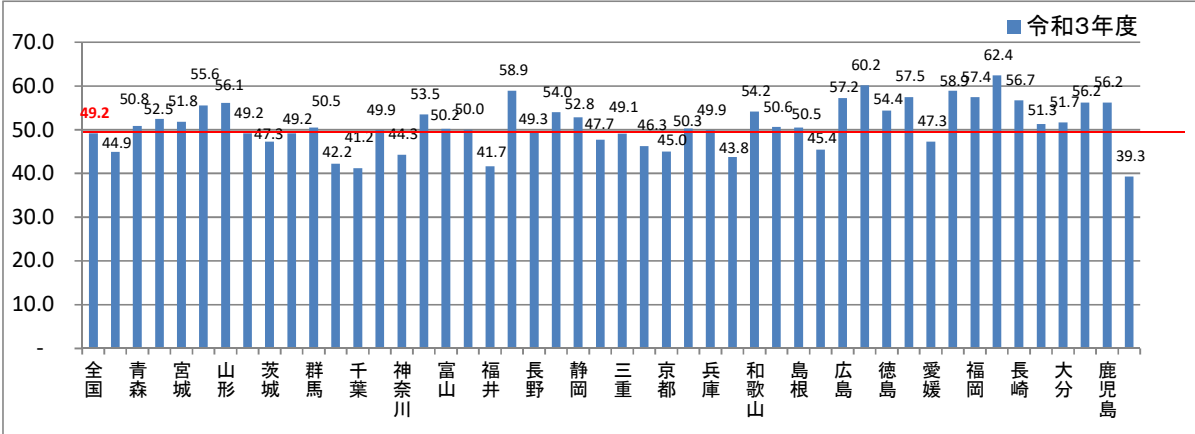

人口10万人あたりの薬局数

