

Estimulando saúde e longevidade em Okinawa



Praticando Castelo Yoga, uma pratica para acalmar a mente e o corpo no ambiente natural

Promovendo a saúde e bem-estar para os moradores da província

Saúde pública, assistência médica e serviços de assistência social ajudam a todos viver com paz na consciência

A Prefeitura de Okinawa tem um sistema abrangente que fornece serviços públicos de saúde, assistência médica e assistência social para que as crianças, nosso futuro, cresçam saudáveis com acesso a serviços e assistência adequados. A Prefeitura de Okinawa também promove a criação de um ambiente onde todos os moradores possam se manter ativos e saudáveis todos os dias e onde idosos e pessoas com deficiência tenham o apoio para participar e ser parte integrante da sociedade.



Atividade organizada para promover a atividade física e manter as pessoas saudáveis (Cortesia do Ryukyu Shimpo)



Estimular as crianças desde cedo a ter o hábito de sempre lavarem as mãos



Programa de prevenção a cárie



Apoio para idosos desfrutarem de um estilo de vida ativo



Sistema de saúde abrangente



Serviço médico de emergência de helicóptero para ilhas e áreas isoladas

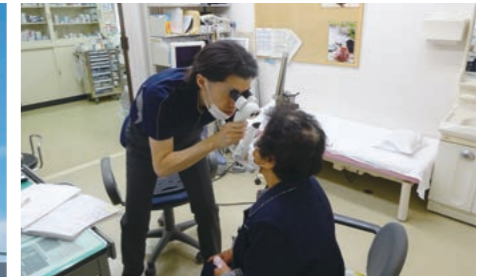

Clínica médica itinerante visitando uma ilha remota



Enfermeiros que apoiam a saúde comunitária (Cortesia do Ryukyu Shimpo)



Prefeitura de Okinawa acomoda diversas necessidades de cuidados infantis e educação



Passeio por uma creche



Iniciativas de apoio à creche

Mais lugares criados para crianças participarem de atividades

Criando uma sociedade que promove ajuda mútua e cooperação



Workshop de Tiruru ajudando a fortalecer as mulheres

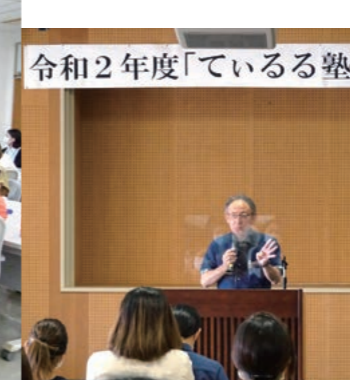

Homens encorajados a participar de atividades com a creche



Aula de segurança no trânsito



A Prefeitura de Okinawa se esforça no máximo para que seus residentes vivam em paz

Desenvolvimento de ilhas seguras e preparadas para lidar com todos os riscos

Os moradores da Prefeitura de Okinawa e o governo cooperam para manter as comunidades seguras e trabalhar em direção à meta "Okinawa: Ilhas Seguras & Protegidas" que protege a vida e a propriedade dos moradores contra grandes desastres naturais, poluição ambiental, incidentes, acidentes e todos os tipos de riscos. A Prefeitura de Okinawa também exigiu que os governos do Japão e dos Estados Unidos tomem medidas decisivas para resolver os muitos problemas decorrentes das bases militares dos EUA.

Criando comunidades seguras e protegidas



Campanha para eliminar a condução embriagada (Cortesia do Okinawa Times)



Instalação de câmeras de vigilância



Patrulha de prevenção ao crime



Prédio de evacuação de tsunami na Cidade de Naha



Projeto para crianças aprenderem sobre segurança comunitária



Treino contra o terrorismo

Reforçando o sistema de gerenciamento de crises de Okinawa



Exercício de emergência para cenário de desastre



Treino de helicóptero de combate a incêndios

A Prefeitura de Okinawa responde aos muitos problemas decorrentes das bases militares dos EUA



Combate ao ruído e poluição ambiental



Base Aérea de Futenma localizada bem no meio de uma comunidade residencial da cidade onde a segurança é primordial

Mapa das instalações e zonas militares dos EUA



Aproximadamente 70,3% das instalações de uso exclusivo dos militares dos EUA no Japão estão concentradas em Okinawa

Fonte: Divisão de Assuntos de Bases Militares do Governo de Okinawa (atual a partir de fevereiro de 2021)



Melhorar a base para o sustento das pessoas e criar lugares confortáveis para morar

Buscando melhorar a conveniência da vida cotidiana

A Prefeitura de Okinawa leva em consideração as qualidades distintivas desta prefeitura e tem o objetivo de melhorar e fortalecer as bases para o sustento das pessoas com melhores moradias, abastecimento de água, esgoto, estradas e sistemas de abastecimento de energia. A Prefeitura de Okinawa também está se esforçando para criar um ambiente de apoio com transporte mais conveniente e acesso sem barreiras para idosos, pessoas com deficiência ou até mesmo para que crianças possam viver com segurança e proteção.

Desenvolvimento de municípios seguros e confortáveis



A Estação Tedako-Uranishi foi inaugurada em outubro de 2019, ampliando o Monorilho Urbano de Okinawa. Possui uma grande área de estacionamento e facilita o acesso ao transporte público



Ônibus com piso baixo



Pista exclusiva para ônibus



Terminal Rodoviário de Naha é a nova porta de entrada para a Cidade de Naha

Desenvolvimento de infraestrutura local



Ponte Kouri que liga a Ilha Yagaji e a Ilha Kouri



Centro de Dessalinização da Água do Mar na Instalação de Administração de Tratamento de Água de Chatan



Planejando e proporcionando renovações e melhorias na resistência de terremotos nas instalações de abastecimento de água



Melhorias nas habitações fornecidas pela prefeitura



Estrada da Costa Oeste de Okinawa recém-construída



Instalações de escolas públicas melhoradas



A zona de Naha Nouren foi modificada para melhorar sua função como um bloco de prevenção de desastres



Criando um destino turístico de escolha global

Criando destinos turísticos atraentes e aprimorando o gênero de turismo de Okinawa

A Prefeitura de Okinawa aproveita o seu soft power para criar destinos turísticos sustentáveis de "escolha global" através de suas principais indústrias que lideram a atividade econômica local. Sobressaltada no princípio central de fornecer destinos turísticos protegidos, seguros e confortáveis, a prefeitura de Okinawa trabalha para melhorar a infraestrutura acomodando turistas e fortalece sua aptidão turística para oferecer turismo de alta qualidade em Okinawa com promoções de turismo esportivo, transporte intermodal mais conveniente, também como reuniões estratégicas, tour de incentivo, congresso e exposições (MICE).

Proporcionando o desenvolvimento do turismo



O Ancoradouro Naha Port Wakasa acomoda grandes navios e cruzeiros



Terminais Domésticos e Internacionais do Aeroporto de Naha



T Galleria Okinawa by DFS é o maior shopping center duty-free do Japão



Hotéis resort onde os visitantes podem desfrutar plenamente do ambiente de Okinawa Da esquerda/Hoshinoya Okinawa, Ilha Hoshinoya Taketomi



Fortalecendo o turismo de Okinawa



Experimente os mistérios do karatê em Okinawa



Caiaque marítimo



Cavalgando

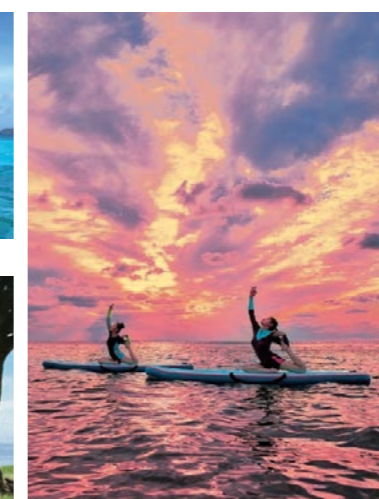

Yoga de paddleboard ©OCVB



O bom clima de Okinawa é perfeito para golfe e maratonas



Andar de bicicleta é uma ótima maneira de descobrir as maravilhas de Okinawa ©OCVB



Turistas apreciando o artesanato tradicional



Casamento no resort em uma praia ou em um local de Patrimônio Mundial

Promoção da Hospedagem e Atrações das Reuniões de Turismo, Incentivos, Congressos e Exposições (MICE)



Instalação das Reuniões de Turismo, Incentivos, Congressos e Exposições (MICE), Resort Bankoku Shinryokan



As salas de conferências oferecem um ambiente descontraído



O Centro de Convenções de Okinawa acomoda conferências e exposições

Conectando pessoas, bens e informações



A Grande Feira Comercial de Okinawa é a maior feira comercial do Japão organizada especialmente para compradores de outros países

Centro para engajamento e desenvolvimento econômico

Unindo a Ásia e o Japão com pessoas e bens

Em colaboração com as tecnologias de informações, turismo, agricultura, saúde e indústria de fabricações e outras indústrias, a Prefeitura de Okinawa está promovendo o Okinawa DX (Transformação Digital) Modelo em um esforço para empregar tecnologia para apoiar este renomado destino turístico. A Prefeitura de Okinawa também pretende ser um centro logístico de aeroportos e portos globalmente competitivos, que é capaz de contribuir para o crescimento econômico e industrial da prefeitura e também para o Japão e Ásia.



ResorTech Okinawa é uma feira internacional de TI que combina empresas localizadas dentro e fora de Okinawa com empresas de TI no Japão e em todo o mundo

Desenvolvendo um hub de logística internacional



O Centro de Logística do Porto de Naha é um novo centro de distribuição internacional que conecta Okinawa ao mundo

Desenvolvimento da infraestrutura para uma economia autossustentável



O Porto de Nakagusuku está sendo desenvolvido para reforçar a indústria (Nova Zona Portuária)

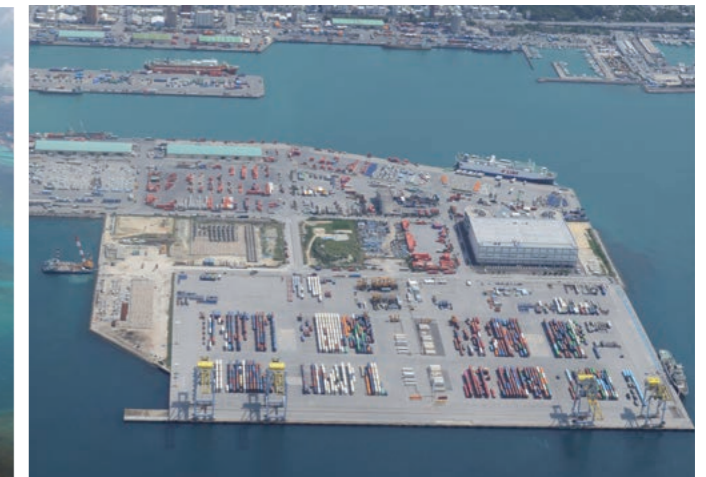

O Porto de Naha é mantido como base logística internacional



Aeroporto de Naha está sendo desenvolvido para facilitar o acesso (Foto: Naha Airport Building Co., Ltd.)



Segunda pista do Aeroporto de Naha (Foto: Escritório Geral de Okinawa, Gabinete do Governo)