沖縄県土地利用基本計画図 6-1

令和八年三月

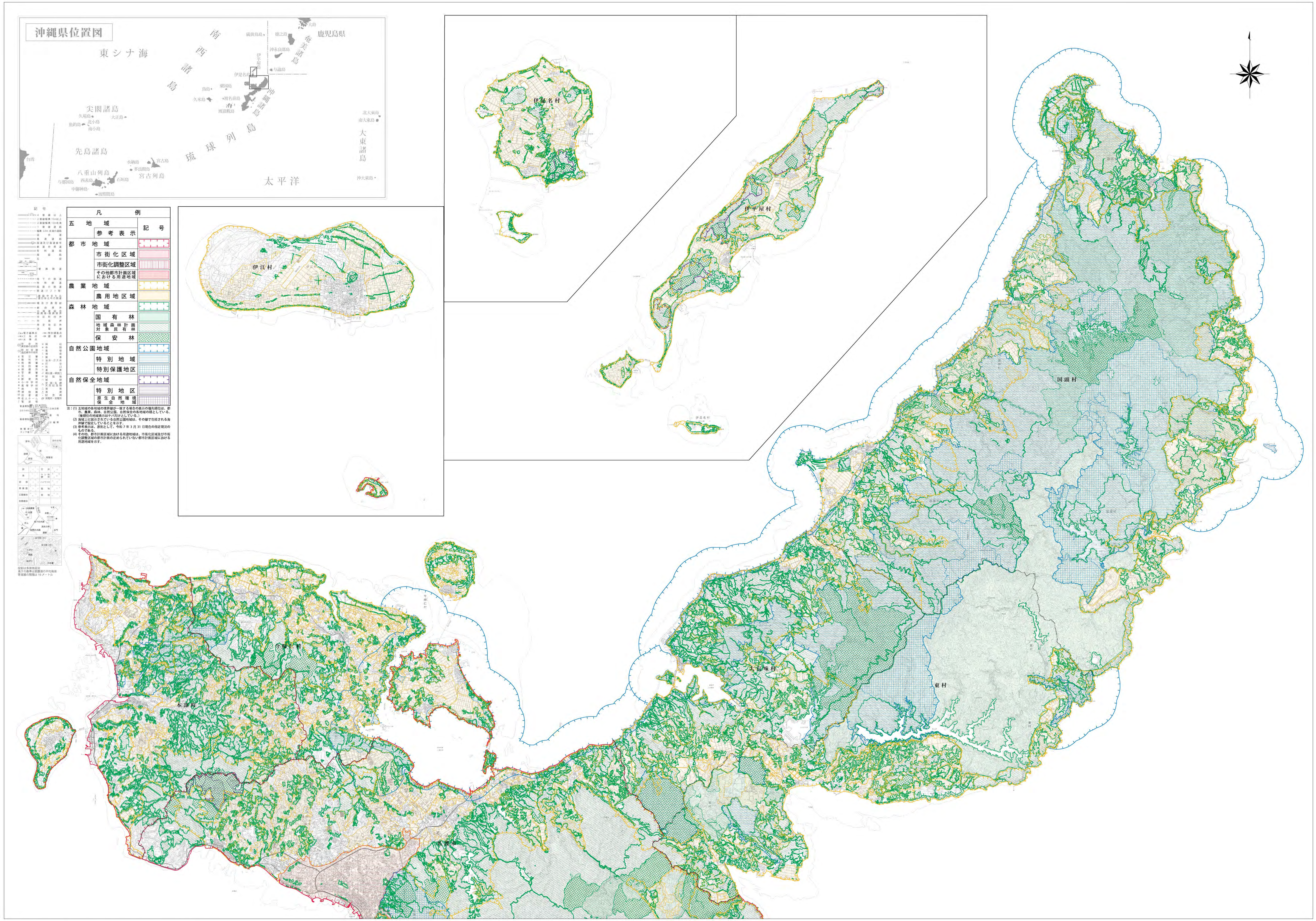
沖縄県位置図
東シナ海
南西諸島
硫黄鳥島
徳之島
大島
鹿児島県
奄美諸島
沖永良部島
伊平屋島
与論島
伊是名島
粟国島
鳥島
久米島
渡名喜島
渡嘉敷島
沖縄諸島
尖閣諸島
久場島
大正島
魚釣島
北小島
南小島
北大東島
南大東島
大東諸島
先島諸島
台湾
琉球列島
水納島
宮古島
多良間島
八重山列島
宮古列島
与那国島
西表島
石垣島
中御神島
波照間島
太平洋
沖大東島
記号
4車線以上
2車線幅員13m以上
2車線幅員13m未満
1車線道路
幅員3.0m未満の道路
徒歩道
高速道路
国道及び国道番号
都道府県道
有料道路
庭園路
石段
普通鉄道
地下の鉄道
特殊鉄道
路面の鉄道
索道（リフト等）
建設中または運行休止中の鉄道
橋及び高架部
都府県界
北海道総合振興局・振興局界
市区町村界
所属界
特定地区界
送電線
電子基準点
特別標高点
三角点
標高点
水準点
市役所 東京都の区役所
町村役場 指定都市の役所
官公署
裁判所
税務署
消防署
保健所
警察署
交番
郵便局
小・中学校
高等学校
病院
博物館
図書館
老人ホーム
電波塔
神社
寺院
高塔
煙突
風車
油井・ガス井
灯台
坑口
温泉
噴火口・噴気口
採鉱地
城跡
史跡・名勝・天然記念物
港湾
漁港
記念碑
発電所・変電所
普通建物
堅ろう建物
高層建物
無壁舎
タンク等
立体交差
墓地
分離帯
湿地
砂れき地
干潟
岩
擁壁
渡船
隠顕岩
田
畑
茶畑
果樹園
広葉樹林
針葉樹林
竹林
ヤシ科樹林
ハイマツ地
笹地
荒地
水面標高
水涯
かれ川
せき
水制
橋
ダム
滝
地下の水路
流水方向
空間の水路
渡船
水門
おう地（小）
おう地（大）
土がけ
雨裂
岩がけ
岩
万年雪
伊江村
伊是名村
伊平屋村
国頭村
大宜味村
東村
今帰仁村
本部町
名護市

投影は多面体図法
高さの基準は那覇港の平均海面
等高線の間隔は 10 メートル

凡例		
五地域		記号
	参考表示	
都市地域		▭
	市街化区域	▨
	市街化調整区域	▥
	その他都市計画区域における用途地域	▨
農業地域		▭
	農用地区域	▨
森林地域		▭
	国有林	▨
	地域森林計画対象民有林	▨
	保安林	▩
自然公園地域		▭
	特別地域	▤
	特別保護地区	▦
自然保全地域		▭
	特別地区	▤
	原生自然環境保全地域	▦

注：(1) 五地域の各地域の境界線が一致する場合の表示の優先順位は、都市、農業、森林、自然公園、自然保全の各地域の順としている。（後順位の地域表示はケバだけとしている。）

(2) 海域上に図示されている自然公園地域は、その線で包括される海岸線で設定していることを示す。

(3) 参考表示は、原則として、令和 7 年 3 月 31 日現在の指定現況のものである。

(4) その他、都市計画区域における用途地域は、市街化区域及び市街化調整区域の都市計画の定められていない都市計画区域における用途地域を示す。

1：50,000

0 1000 2000 3000 4000 5000m

沖縄県

「測量法に基づく国土地理院長承認（複製） R 7JHf 271」「本製品を複製する場合には、国土地理院の長の承認を得なければならない。」

株式会社パスコ
098-941-8268