沖縄県土地利用規制現況図 6-2

令和五年三月

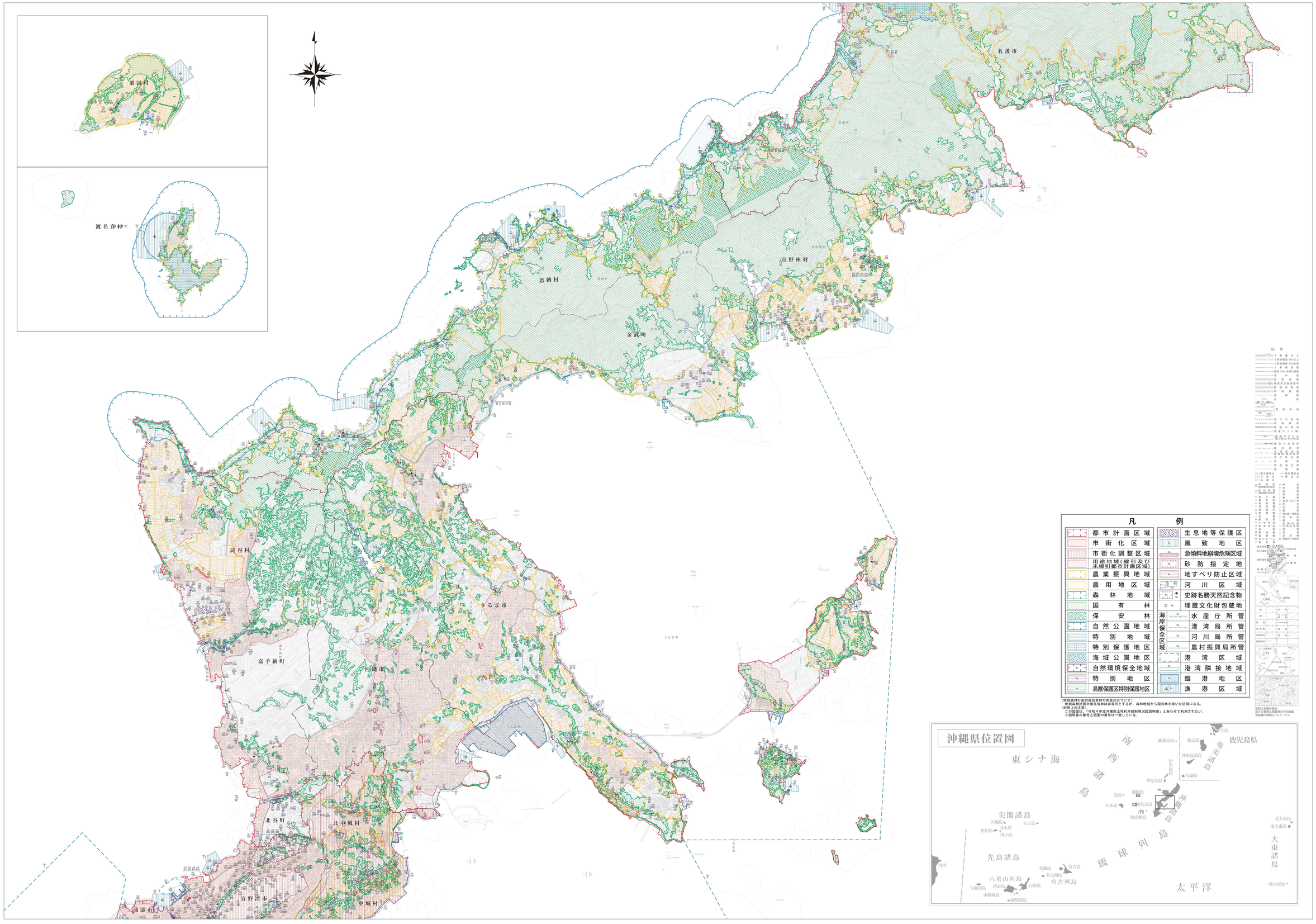

〈地域森林計画対象民有林の非表示について〉
地域森林計画対象民有林は非表示とするが、森林地域から国有林を除いた区域になる。
〈利用上の注意〉
この図面は、「令和４年度沖縄県土地利用規制現況図説明書」とあわせて利用されたい。
※説明書の番号と図面の番号は一致している。

沖縄県

「測量法に基づく国土地理院長承認（複製） R 4JHI 225」「本製品を複製する場合には、国土地理院の長の承認を得なければならない。」

株式会社ゼンリンインターマックス
TEL.098-858-2055