

Ⅲ-14 県内・県外産地別取扱数量及び金額 (月別)

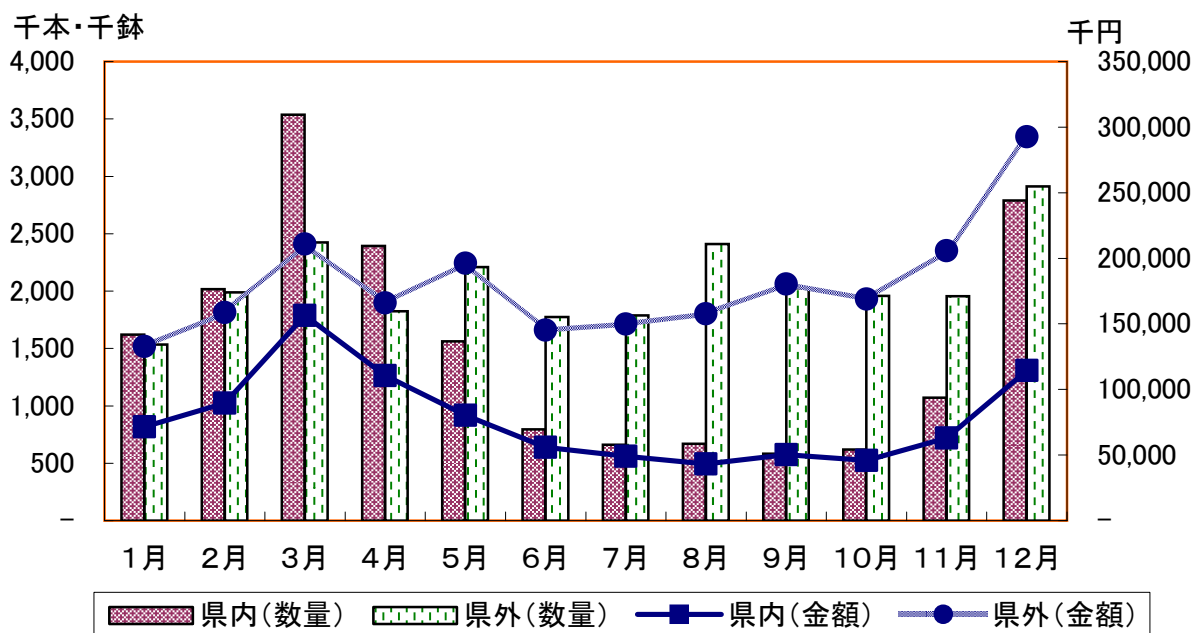

Ⅲ-15 種類別県内産シェア(月別)

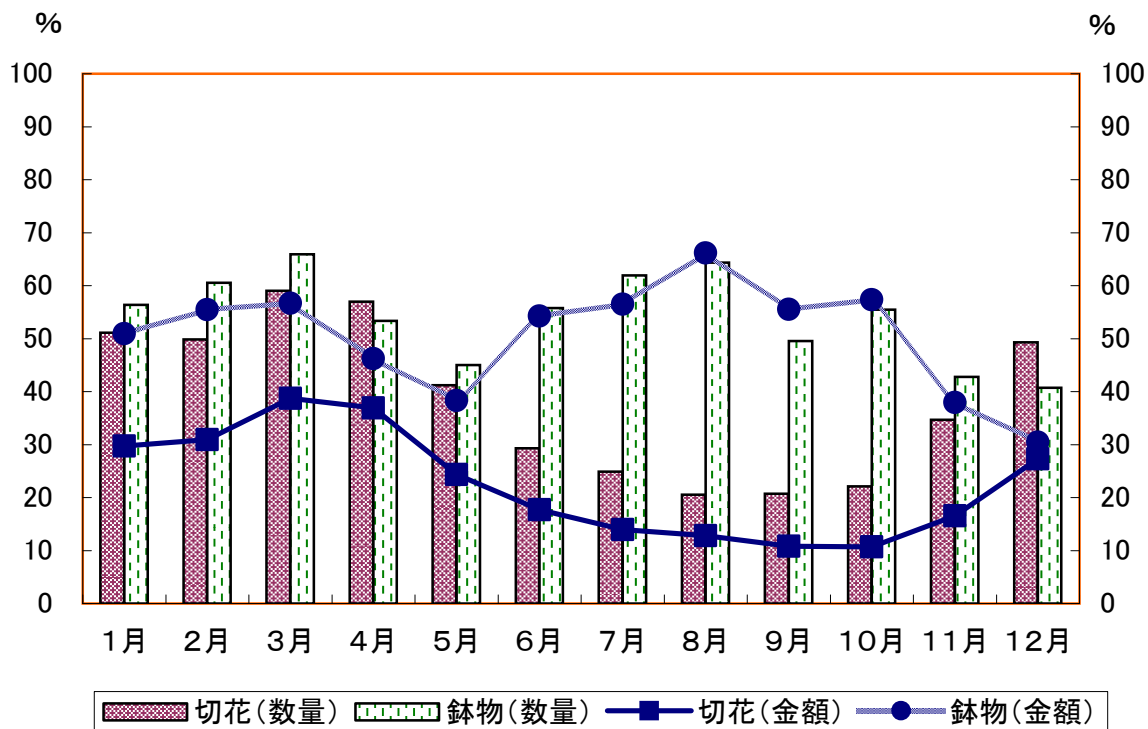

Ⅲ-16 県内産種類別品目順位

切 花

順位	品 目	数量 (千本)	割合 (%)	品 目	金額 (千円)	割合 (%)
1	小ギク	6,338	37.1	小ギク	134,491	24.5
2	大ギク	3,693	21.6	大ギク	128,020	23.3
3	ドラセナ	1,053	6.2	トルコキキョウ	45,785	8.3
4	その他切葉	1,049	6.1	バラ	28,387	5.2
5	アレカヤシ	1,022	6.0	アレカヤシ	27,200	4.9
6	スプレーギク	571	3.3	デンファレ	26,950	4.9
7	バラ	514	3.0	その他切葉	26,847	4.9
8	デンファレ	433	2.5	ドラセナ	23,422	4.3
9	トルコキキョウ	416	2.4	スプレーギク	19,165	3.5
10	ガーベラ	409	2.4	ガーベラ	12,750	2.3
11	ストレリチア	197	1.2	アンズリウム	9,338	1.7
12	その他切花	150	0.9	ストレリチア	8,206	1.5
13	その他宿根草(多年草)類	147	0.9	その他宿根草(多年草)類	7,277	1.3
14	アンズリウム	130	0.8	その他切花	6,810	1.2
15	その他球根類	107	0.6	その他球根類	6,280	1.1
16	タマシダ	99	0.6	オンシジウム	6,239	1.1
17	リアトリス	97	0.6	ヒマワリ	3,833	0.7
18	オンシジウム	87	0.5	キンギョソウ	3,162	0.6
19	ヒマワリ	85	0.5	その他切枝	3,044	0.6
20	レザーファン	77	0.5	グロリオサ	2,943	0.5
	その他	417	2.4	その他	19,616	3.6
	合計	17,090	100.0	合計	549,767	100.0

鉢 物

順位	品 目	数量 (千鉢)	割合 (%)	品 目	金額 (千円)	割合 (%)
1	花壇苗	560	45.8	コチョウラン	210,973	55.5
2	その他鉢花	87	7.1	デンファレ	29,910	7.9
3	その他鉢花	80	6.6	その他観葉植物類	29,196	7.7
4	コチョウラン	74	6.0	花壇苗	22,492	5.9
5	野菜・果樹苗	65	5.3	その他鉢花	20,670	5.4
6	デンファレ	40	3.2	ドラセナ	6,571	1.7
7	ベゴニア類	38	3.1	その他花木類	5,203	1.4
8	マリーゴールド	34	2.8	ブーゲンビレア	3,440	0.9
9	ペチュニア	32	2.6	インパチェンス	3,336	0.9
10	その他花木類	22	1.8	ベゴニア類	3,292	0.9
11	インパチェンス	21	1.7	パキラ	3,068	0.8
12	ミニ観葉	14	1.2	アレカヤシ	2,818	0.7
13	ジニア	14	1.1	ペチュニア	2,619	0.7
14	マーガレット	12	1.0	マーガレット	2,585	0.7
15	ポトス	11	0.9	ゴムノキ類	2,469	0.6
16	マツバボタン	9	0.8	カトレア	2,467	0.6
17	ドラセナ	8	0.6	その他ラン類	2,164	0.6
18	ニチニチソウ	8	0.6	野菜・果樹苗	2,125	0.6
19	ゼラニウム	6	0.5	その他サボテン・多肉植	1,907	0.5
20	ディフェンバキア	6	0.5	ポトス	1,832	0.5
	その他	82	6.7	その他	21,144	5.6
	合計	1,223	100.0	合計	380,282	100.0

Ⅲ-17 県内切花の品目別取扱数量及び金額(月別)

品目	上段:数量(本)、中段:金額(円)、下段:単価(円/本)												総計
	1月	2月	3月	4月	5月	6月	7月	8月	9月	10月	11月	12月	
大ギク	419,190	529,670	995,995	529,210	222,160	4,160					159,580	833,150	3,693,115
	14,174,782	17,423,419	36,167,505	16,895,653	5,598,415	75,127					6,535,883	31,148,947	128,019,731
	34	33	36	32	25	18					41	37	35
スズレーギク	23,820	31,650	134,210	51,410	73,680	18,920	7,650	60,980	25,100	10,870	44,450	87,800	570,540
	767,758	1,122,078	4,168,386	1,528,482	2,291,163	558,336	286,072	2,457,108	1,022,909	412,071	1,398,997	3,152,120	19,165,480
	32	35	31	30	31	30	37	40	41	38	31	36	34
小ギク	672,070	863,410	1,573,990	973,601	511,920	121,390	21,280	65,880			244,820	1,289,810	6,338,171
	13,570,643	18,469,236	35,817,076	19,059,848	8,634,006	2,594,537	565,382	1,423,599			5,153,302	29,203,312	134,490,941
	20	21	23	20	17	21	27	22			21	23	21
スタンダード					180						100		280
カーネーション					1,890						6,300		8,190
					11						63		29
スプレー					300								1,150
カーネーション					6,300								31,237
					21								37
													33
バラ	38,950	39,820	67,480	67,035	68,780	64,405	33,450	13,760	14,770	31,385	30,680	43,970	514,485
	2,517,165	2,914,065	4,961,040	3,806,974	3,545,346	2,755,053	1,336,461	504,399	675,549	1,270,237	1,476,300	2,624,611	28,387,200
	65	73	74	57	52	43	40	37	46	40	48	60	55
スプレーバラ	1,020	1,420	2,300	2,610	2,700	1,620	2,170	380			50		14,270
	65,520	103,005	196,140	166,110	171,003	67,305	84,105	19,005			2,100		874,293
	64	73	85	64	63	42	39	50			42		61
テップウユリ	130	190		80	130	80							660
	9,240	12,915		193	4,095	7,560	4,200						38,203
	71	68		2	32	95	84						58
オリエンタルユリ	140		340		840			180				50	1,550
	14,700		64,260		166,110			39,900				10,500	295,470
	105		189		198			222				210	191
スカシユリ		280	1,295	1,080	1,940	280			50				4,925
		18,690	119,331	97,020	132,195	18,060			4,200				389,496
	67	92	90	68	65			84					79
その他ユリ												30	30
												5,670	5,670
												189	189
オンジジウム	2,756	2,262	2,282	1,200	5,241	3,847	3,995	9,611	26,556	17,717	7,970	3,464	86,901
	284,493	222,178	280,552	169,835	587,946	472,203	486,694	758,732	1,465,556	795,131	460,981	254,760	6,239,061
	103	98	123	142	112	123	122	79	55	45	58	74	72
カトレア	734	1,650	1,825	1,019	94	13	7	17	15	180	420	366	6,340
	92,525	200,422	191,116	69,447	8,578	6,825	3,675	8,925	7,875	15,245	43,684	50,304	698,621
	126	121	105	68	91	525	525	525	85	104	137	137	110
コチョウラン			1,263	4,593	2,063	123	126	14			97	31	8,310
			241,327	516,632	164,406	98,700	20,212	5,565			9,660	3,675	971,347
		191	112	80	80	160	398			100	119	117	117
シンビジウム	60	10										8	78
	15,750	2,100										3,360	21,210
	263	210										420	272

上段:数量(本)、中段:金額(円)、下段:単価(円/本)

品目	1月	2月	3月	4月	5月	6月	7月	8月	9月	10月	11月	12月	総計
デンファレ	16,843 1,239,223 74	22,450 1,574,979 70	19,055 1,448,284 76	17,077 1,421,796 83	14,663 1,181,822 81	25,627 1,862,532 73	58,345 3,180,786 55	42,749 2,668,184 62	48,673 3,214,812 66	62,287 3,175,218 51	58,989 3,064,386 52	45,883 2,918,026 64	432,641 26,950,048 62
その他ラン	951 131,491 138	3,343 440,782 132	4,046 584,518 144	2,260 248,332 110	886 75,529 110	385 47,829 124	1,260 154,562 123	650 73,605 113	1,114 121,432 109	472 57,919 123	520 75,181 145	744 122,828 165	16,431 2,134,008 130
アイリス			200										200
			2,100										2,100
カラー													
	122	25	11										147
	21,945	1,050	1,050										22,995
	180	42											156
グラジオラス	5,360 168,889 32	9,600 254,675 27	4,650 190,626 41	11,280 297,295 26	3,440 137,495 40	1,050 42,523 40							37,410
													15,171
													59,376
													63
													33
													31
グロリオサ	3,995 361,263 90	6,465 696,780 108	10,040 1,141,244 114	1,358 151,032 111	278 34,188 123								26,030
													68,880
													213,150
													276,517
													2,943,054
その他球根類	690 36,172 52	185 8,557 46	358 7,927 22	613 51,397 84	5,316 391,171 74	14,760 1,043,627 71	29,766 1,677,000 56	24,942 1,488,705 60	22,021 1,093,339 50	8,017 479,797 60			106,688
													6,279,692
													59
アンスリウム	1,741 133,193 77	5,815 474,971 82	8,690 709,282 82	9,311 656,430 71	16,437 974,383 59	18,821 1,105,433 72	14,606 1,053,492 75	9,821 734,845 75	10,445 779,788 75	13,586 924,966 68	10,092 741,556 73	10,325 1,049,978 102	129,690
													9,338,317
													72
ガーベラ	38,840 1,018,606 26	47,300 1,391,775 29	64,230 2,646,342 41	60,240 1,518,720 25	44,930 1,244,040 28	24,825 754,792 30	14,170 397,266 28	12,940 349,835 27	13,870 455,491 33	24,615 851,603 35	26,475 1,012,438 38	36,465 1,109,352 30	408,900
													12,750,260
													31
カスミンウ	260 13,650 53	150 14,700 98											28,350
													69
カンガルーポー	340 11,077 33	770 23,708 31	3,740 83,052 22	1,645 49,613 30	2,510 86,835 35	340 13,074 38	290 17,325 60						284,684
													30
クジャクソウ	150 2,992 20	450 24,885 55	690 44,100 64										2,250
													93,134
													41
宿根スターチス													50
													10,500
													210
ジンジャー類	859 43,680 51	1,559 86,636 56	1,355 82,536 61	2,379 149,329 63	6,728 243,922 36	5,800 247,487 43	4,162 182,110 44	2,873 135,801 47	2,078 110,585 53	1,584 92,389 58	2,087 126,583 61	967 50,505 52	32,431
													1,551,563
													48
ストレリチア	9,318 385,773 41	8,229 315,934 38	6,284 287,771 46	6,401 329,369 51	13,536 589,050 44	14,343 658,447 46	26,516 1,137,172 43	32,956 1,246,962 38	27,903 979,811 35	23,063 820,396 36	16,254 748,210 46	12,172 707,553 58	196,975
													8,206,448
													42
ソリダコ	330 12,285 37	1,180 39,742 34	1,560 38,324 25	750 11,077 15	4,050 54,546 13	270 5,355 20	1,700 21,681 13	190 2,887 15	1,980 87,937 44	5,340 8,557 36	5,340 77,593 15	960 29,925 31	18,550
													389,909
													21

上段:数量(本)、中段:金額(円)、下段:単価(円/本)

品目	1月	2月	3月	4月	5月	6月	7月	8月	9月	10月	11月	12月	総計
マーガレット	880	4,440	860	27,300	168,731	24,411	2,000	21,000	2,000	21,000	2,000	21,000	220,442
	31	38	28	31	38	28	31	38	28	31	38	28	36
リアトリス	2,900	3,290	24,550	52,360	13,360	650	2,900	21,000	2,000	21,000	2,000	21,000	97,110
	52,710	55,912	539,641	1,052,733	329,590	22,312	2,900	21,000	2,000	21,000	2,000	21,000	2,052,898
リンドウ	18	17	22	20	25	34	200	21,000	2,000	21,000	2,000	21,000	400
	8,602	8,070	9,559	10,526	10,748	19,642	19,117	17,575	13,271	11,271	9,141	9,031	146,553
その他宿根草 (多年草)類	378,134	448,021	642,697	754,353	672,377	793,532	688,683	681,005	572,973	582,484	580,367	502,490	7,277,116
	44	56	67	72	63	40	35	39	43	52	63	56	50
アスター	260	3,540	550	40,582	263,808	263,808	263,808	263,808	263,808	263,808	263,808	263,808	4,350
	14,227	208,999	40,582	40,582	263,808	263,808	263,808	263,808	263,808	263,808	263,808	263,808	263,808
キンギョソウ	8,690	24,180	25,271	8,490	8,490	8,490	8,490	8,490	8,490	8,490	8,490	8,490	66,661
	436,320	1,322,527	1,163,123	237,721	237,721	237,721	237,721	237,721	237,721	237,721	237,721	237,721	3,161,581
コスモス	50	55	46	28	200	420	200	200	200	200	200	200	200
	2,050	2,050	2,050	2,050	2,050	2,050	2,050	2,050	2,050	2,050	2,050	2,050	2,050
スイートピー	22,838	22,838	22,838	22,838	22,838	22,838	22,838	22,838	22,838	22,838	22,838	22,838	22,838
	11	11	11	11	11	11	11	11	11	11	11	11	11
スターチス	1,050	1,980	6,630	4,550	4,550	4,550	4,550	4,550	4,550	4,550	4,550	4,550	14,210
シズアータ	27,929	65,310	213,360	76,597	76,597	76,597	76,597	76,597	76,597	76,597	76,597	76,597	383,196
ストック	27	33	32	17	770	14,301	14,301	14,301	14,301	14,301	14,301	14,301	14,301
	22,060	47,740	74,035	95,887	92,684	58,030	14,717	990	710	8,790	8,790	8,790	415,643
トルコキキョウ	3,194,730	6,330,975	10,163,842	10,235,330	9,085,207	4,647,303	757,430	40,950	55,440	1,274,277	55,440	1,274,277	45,785,484
	145	133	137	107	98	80	51	41	78	145	78	145	110
ヒマワリ	10,280	10,086	21,659	12,737	11,577	2,400	2,930	900	1,620	3,215	2,619	5,425	85,448
	375,414	406,462	1,225,120	358,215	349,306	111,667	163,383	59,851	104,742	227,669	161,400	289,482	3,832,711
その他一・二年草	37	40	57	28	30	47	56	67	65	71	62	53	45
	100	950	5,100	2,310	20	140	2,260	2,780	530	2,660	750	1,700	17,600
	3,675	42,682	221,757	92,503	104	5,775	116,708	153,827	30,765	159,075	43,733	870,604	870,604
その他切花	1,868	2,554	18,266	13,971	11,485	15,941	21,687	30,376	21,178	7,033	2,488	3,253	150,100
	79,385	129,673	994,809	579,587	506,835	900,369	1,021,686	1,291,815	829,432	239,358	79,359	158,175	6,810,483
	42	51	54	41	44	56	47	43	39	34	32	49	45
アスパラガス類	2,501	3,106	4,725	3,820	4,560	3,330	3,560	1,590	2,630	2,630	2,610	1,365	36,327
	90,331	135,191	182,804	147,608	151,855	118,912	133,745	44,388	88,830	98,335	93,135	52,002	1,337,136
	36	44	39	39	33	36	38	28	35	37	36	38	37
アレカヤシ	81,990	79,765	86,074	77,325	80,189	89,592	92,080	88,240	90,391	83,205	90,520	82,535	1,021,906
	2,196,873	2,093,192	2,470,557	2,323,253	2,182,754	2,150,742	2,386,446	2,367,893	2,342,967	2,118,286	2,411,991	2,154,846	27,199,800
	27	26	29	30	27	24	26	27	26	25	27	26	27

上段：数量(本)、中段：金額(円)、下段：単価(円/本)

品目	1月	2月	3月	4月	5月	6月	7月	8月	9月	10月	11月	12月	合計
タマシダ	3,800	17,150	22,600	13,250	19,600	4,150	4,800	2,450	3,050	3,250	900	4,100	99,100
	23,675	107,516	134,550	71,764	138,750	28,397	42,839	20,580	29,400	33,652	11,865	26,565	689,553
	6	6	6	5	7	7	9	8	10	10	13	6	7
ドラゼナ	60,310	45,765	67,358	85,319	76,742	76,157	85,047	88,385	93,043	124,988	136,573	113,253	1,052,940
	1,419,720	1,260,450	1,599,624	1,878,470	1,514,209	1,716,023	1,782,754	2,122,082	2,253,669	2,499,171	2,760,657	2,615,317	23,422,146
	24	28	24	22	20	23	21	24	24	20	20	23	22
レーザーファン	1,975	1,450	7,340	16,743	18,190	8,330	6,790	3,950	4,245	2,200	1,550	4,540	77,303
	34,465	24,935	157,067	440,062	533,135	244,176	226,299	160,125	161,228	91,875	62,475	180,915	2,316,757
	17	17	21	26	29	29	33	41	38	42	40	40	30
その他切葉	71,048	77,001	72,908	82,370	103,877	96,748	91,855	92,827	79,773	96,097	106,117	78,286	1,048,907
	1,708,712	1,983,275	2,020,797	2,208,683	2,669,502	2,382,218	2,382,336	2,485,638	2,210,034	2,432,764	2,430,815	1,921,971	26,846,945
	24	26	28	27	26	25	26	27	28	25	23	25	26
ウメ	166												206
	31,554												32,079
	190												156
サクラ	710	425											1,135
	341,672	194,137											535,809
	481	457											472
ゼンリヨウ	80												1,340
	8,400												181,860
	105												144
ナンテン	50												50
	5,250												5,250
	105												105
マツ	400	20									3	1,264	1,687
	16,800	1,470									4,725	159,600	182,595
	42	74									1,575	126	108
その他切枝	1,144	1,993	1,991	4,447	6,046	7,737	4,897	2,311	2,573	2,634	1,786	7,766	45,325
	65,797	151,668	135,683	177,058	193,892	217,863	358,500	113,087	92,999	147,273	133,781	1,256,792	3,044,393
	58	76	68	40	32	28	73	49	36	56	75	162	67
加工品													340
													321,300
													945
その他	8	8	1,372	7,613	6,620	3,005	6,439	5,243	3,909	1,948	650	23	36,838
	14,616	35,496	112,826	221,384	186,158	93,731	137,331	128,834	100,254	69,467	39,306	12,894	1,152,297
	1,827	4,437	82	29	28	31	21	25	26	36	60	561	31

Ⅲ-18 県内切花の産地別取扱数量及び金額(月別)

産地	上段:数量(本)、中段:金額(円)												合計
	1月	2月	3月	4月	5月	6月	7月	8月	9月	10月	11月	12月	
那覇市	1,175	1,708	30,003	10,909	4,985	6,801	5,280	5,128	3,597	3,009	2,065	6,686	81,326
うるま市	192,475	173,337	830,310	274,628	332,818	390,014	257,159	267,212	201,035	169,504	146,373	662,356	3,897,221
豊後市	63,544	55,514	90,405	95,988	78,655	45,544	39,675	37,753	34,200	48,653	51,079	83,248	724,258
豊後市	2,001,758	1,853,969	3,657,565	2,852,896	2,198,487	1,451,012	1,385,859	1,287,190	1,409,073	1,713,861	1,770,958	3,377,067	24,959,695
豊後市	570	1,020	1,495	5,145	1,905	1,750	1,320	1,305	860	1,140	1,530	2,010	20,050
石垣市	37,801	61,479	88,047	89,408	100,276	79,643	62,582	64,262	45,624	57,884	76,336	89,093	852,435
浦添市	3,656	4,236	10,960	3,108	3,620	3,956	2,130	1,790	1,445	50	830	550	36,331
名護市	128,734	194,980	299,347	148,899	146,418	213,178	92,241	89,879	66,780	2,625	63,525	45,595	1,492,201
糸満市	797,009	1,092,670	1,903,842	1,195,333	561,381	159,957	74,933	103,488	49,014	38,693	283,628	1,425,138	7,675,086
豊後市	23,127,613	30,400,397	54,498,903	33,614,017	13,111,394	4,317,987	2,697,196	3,708,908	1,793,031	1,336,105	9,878,900	44,337,677	222,822,128
豊後市	48,459	73,690	140,344	111,583	111,324	116,115	86,289	63,068	49,250	68,020	59,527	102,085	1,029,754
豊後市	2,410,311	4,096,925	8,139,840	6,110,100	5,176,264	4,889,051	3,104,263	2,168,018	1,747,218	2,363,222	1,832,384	5,381,035	47,418,631
豊後市	46,639	50,531	67,621	82,779	70,474	52,885	41,827	46,305	36,249	31,821	53,777	79,392	660,300
豊後市	3,177,653	4,384,073	6,202,106	5,616,974	4,877,545	2,687,731	1,547,308	1,642,819	1,318,001	1,113,666	1,670,941	3,580,644	37,819,461
豊後市	96,475	109,285	283,444	53,240	119,270	11,135	12,610	7,510	37,718	26,990	46,310	136,195	940,182
豊後市	2,592,719	3,529,242	11,005,291	1,674,658	2,765,133	358,823	409,655	453,173	1,693,955	884,096	1,151,086	4,490,259	31,007,890
豊後市	22,496	29,969	46,997	43,742	30,251	26,632	32,222	37,265	38,358	38,167	29,787	40,166	416,052
豊後市	1,012,408	1,590,210	2,892,963	2,663,463	1,463,106	1,165,997	1,454,049	1,520,160	1,394,647	1,438,909	1,343,108	1,182,882	19,121,902
豊後市	61	515	2,240	2,240	350	270	350	270	350	270	350	270	3,986
豊後市	21,630	13,755	88,115	88,115	12,285	9,765	16,380	16,380	16,380	16,380	16,380	16,380	161,930
豊後市	1,800	1,900	2,000	2,400	3,000	2,000	4,600	4,600	400	4,300	1,200	1,240	24,840
豊後市	23,415	25,935	27,930	49,350	73,500	31,500	19,530	19,530	4,200	55,650	12,600	9,534	333,144
豊後市	40,060	41,185	47,060	42,785	51,111	52,563	39,405	38,220	37,420	33,120	34,310	38,750	495,989
豊後市	1,162,224	1,084,670	1,392,390	1,353,920	1,683,345	1,417,839	1,246,083	1,342,735	1,145,965	940,217	993,875	1,110,266	14,873,529
豊後市	8,090	26,675	25,945	1,380	6,840	2,126	1,110	1,740	660	630	5,690	27,130	108,016
豊後市	487,939	1,151,164	913,785	51,030	171,621	50,326	34,545	43,469	22,051	12,023	222,760	896,645	4,057,358
豊後市	200	1,500	4,800	2,900	270	290	640	2,020	1,455	570	8,290	22,935	716,100
豊後市	31,367	25,579	50,492	74,801	41,748	40,518	53,041	55,779	55,892	87,970	91,359	57,682	666,228
豊後市	582,728	526,103	951,390	1,181,958	674,711	767,303	960,359	968,239	1,040,435	1,475,884	1,443,168	968,969	11,541,247
豊後市	19,192	20,365	22,999	33,726	30,206	29,898	30,945	31,291	22,266	27,865	44,845	32,538	346,136
豊後市	480,110	491,137	566,750	809,288	688,539	801,382	694,061	891,535	535,074	648,658	891,696	661,251	8,159,461
豊後市	13,548	17,324	26,913	21,407	34,763	31,009	30,928	24,282	22,765	25,913	26,226	32,648	307,726
豊後市	515,903	733,624	1,101,115	1,005,427	1,525,807	1,544,759	1,580,283	1,131,105	1,182,470	1,417,123	1,466,085	2,440,203	15,643,884
豊後市	114,900	128,740	206,910	148,440	102,740	7,660	8,290	5,780	3,750	5,200	82,900	238,940	1,054,250
豊後市	2,234,748	2,062,393	5,378,772	2,567,002	1,621,435	138,997	149,444	96,998	73,908	113,277	1,988,295	4,870,636	21,295,805
豊後市	4,625	3,045	8,673	8,861	11,670	7,090	7,150	47,150	9,145	3,940	14,055	23,330	148,734
豊後市	154,554	106,834	459,886	419,560	580,328	249,523	290,863	1,351,462	290,006	85,990	580,742	636,191	5,205,939
豊後市	122	21,945	882	882	882	882	3,360	3,360	80	42	80	244	244
豊後市	5,020	9,339	50,385	20,897	22,767	2,619	460	750	1,040	940	6,260	121,472	121,472
豊後市	87,621	379,847	1,592,964	488,852	904,754	136,817	40,220	13,020	31,763	50,192	41,108	220,762	3,967,920
豊後市	5,680	6,990	3,940	2,310	890	140	-4	75	30	70	1,650	21,825	21,825
豊後市	52,118	68,663	40,419	12,157	11,181	2,161	4,042	-3,360	1,154	1,260	1,207	20,002	211,004
豊後市	160	3,440	4,170	6,010	1,260	760	1,000	1,000	1,000	1,000	6,300	23,100	23,100
豊後市	7,612	99,691	36,422	85,050	13,754	7,980	14,175	91,875	91,875	91,875	91,875	91,875	356,559

上段：数量(本)、中段：金額(円)

産地	1月	2月	3月	4月	5月	6月	7月	8月	9月	10月	11月	12月	総計
八重瀬町	148,338	148,970	243,735	205,796	94,165	31,775	42,328	46,828	48,483	44,357	95,166	272,239	1,422,180
	2,558,452	3,650,947	6,012,725	3,475,221	2,133,340	1,276,754	1,653,236	1,753,173	2,105,941	1,791,831	2,526,337	5,182,270	34,120,227
豊見城市	32,810	39,155	66,174	55,668	48,585	54,958	38,485	27,992	32,316	30,069	29,435	49,377	505,024
	1,934,936	2,638,438	4,163,345	2,576,358	2,165,180	2,318,527	1,760,673	1,413,731	1,517,141	1,209,801	1,301,923	2,239,269	25,239,322
南風原町	11,495	10,221	12,906	11,339	24,360	18,150	24,708	24,115	20,140	12,580	9,391	18,407	197,812
	497,279	1,178,054	899,571	804,422	2,338,668	1,457,556	1,328,671	1,269,734	959,074	646,189	511,301	967,657	12,888,176
久米島町			7,950	8,880				2,030	3,070				21,910
			300,824	142,274				53,287	80,586				576,971
伊是名村							1,700	320	250				2,270
							29,976	7,927	6,825				44,728
沖縄県	650	815	798	1,873	2,880	600		30	715	945	1,050	1,530	11,886
	76,441	91,457	113,795	126,416	121,086	8,895		1,576	69,930	83,580	94,711	197,822	985,709

Ⅲ-19 県内切花の品目別産地別取扱数量及び金額(月別)

品目 大ギク	産地	上段：数量(本)、中段：金額(円)												総計		
		1月	2月	3月	4月	5月	6月	7月	8月	9月	10月	11月	12月			
那覇市				2,680												2,680
			98,490													98,490
うるま市		8,100	880	17,830	14,820										27,520	69,150
		266,225	25,725	602,434	528,412										1,230,282	2,653,078
宜野湾市				40												40
			420													420
浦添市		217,370	288,360	478,730	317,430	78,000	2,750								66,050	412,400
		9,422,275	10,972,865	18,176,139	12,250,668	2,303,223	52,972								3,974,848	18,266,077
名護市		7,760	16,300	21,190	9,550	1,040	650								32,510	89,000
		485,310	820,154	1,267,297	331,590	20,160	14,175								2,377,883	5,316,569
糸満市															6,450	6,450
															236,250	236,250
沖繩市		60,830	49,460	178,670	9,950	23,460									720	64,960
		1,350,890	1,692,492	7,474,361	344,662	898,429									31,605	2,521,884
南城市		6,800	9,490	9,450											480	26,220
		329,437	527,151	557,811											7,140	1,421,539
大宜味村		300														300
		630														630
今帰仁村		6,200	24,200	23,485		4,050									4,850	25,500
		375,900	1,065,486	858,715		136,761									190,050	852,806
本部町		200	1,500	4,800	2,900										8,100	17,500
		4,200	64,050	97,650	45,150										241,237	452,287
伊江村		111,610	124,970	203,200	141,550	97,430									77,640	232,430
		2,155,748	1,958,924	5,267,168	2,393,300	1,506,156									1,859,687	4,696,720
読谷村															10,320	8,540
															479,693	204,750
北中城村		850	9,300	42,650	17,840	16,910									1,750	89,300
		42,210	378,209	1,448,991	407,888	721,559									59,850	3,058,707
中城村		2,650	4,990	2,540	600	350									540	11,670
		35,278	54,600	32,076	4,987	3,412									12,390	142,743
西原町		100	810	920	760										2,100	4,790
		1,312	1,050	10,080	8,715	7,980									42,525	71,662
八重瀬町		3,220	2,700	4,580	110										1,350	11,960
		34,804	59,272	66,399	1,155										35,594	197,224
南風原町		210	160												8,520	8,890
		2,205	3,465												363,559	369,229
久米島町					4,200											10,050
					245,699	19,950										265,649
スプレーギク	沖縄県				1,610	2,880										4,490
	那覇市				88,520	121,086										209,606
うるま市		60														26,880
															1,120	11,710
宜野湾市		1,260													24,465	347,287
		120		280											200	1,820
		4,200		9,135											4,200	8,715

上段：数量(本)、中段：金額(円)

品目	産地	1月	2月	3月	4月	5月	6月	7月	8月	9月	10月	11月	12月	総計
浦添市		600	1,600	5,110	2,230	7,000		4,560	42,580	2,220	200	13,160	19,420	98,680
		25,200	86,625	211,838	76,230	323,400		160,860	1,765,681	104,265	13,650	618,766	856,800	4,243,315
名護市		1,740	18,200	12,680	15,460									84,950
		50,820	635,880	412,703	600,233	453,758							812,007	2,965,401
糸満市													200	200
沖繩市		21,270	29,110	90,770	26,530	41,550	3,460			19,840	10,670	29,970	4,200	4,200
		685,753	1,012,670	2,950,547	868,133	1,246,444	104,578			839,894	398,421	751,566	1,488,613	10,326,619
南城市		210	330	380	130									1,050
読谷村		5,985	10,762	7,245	2,047				14,000					26,039
南風原町			430	550	270				573,827				210	1,460
沖繩県		6,561	7,348	5,932									1,785	21,626
小ギク				300										300
那覇市		51,030												51,030
うるま市		2,920		300									670	3,890
		18,929	945										7,559	27,433
宜野湾市		430	90	180	120	390						70	2,630	3,910
		1,470	1,417	1,522	1,890	1,648						1,470	22,364	31,781
浦添市				4,000										4,150
		540,570	749,640	1,361,900	776,960	402,670	104,480	9,100	12,490		168,380	963,720	5,089,910	
名護市		12,041,005	16,732,995	32,468,331	17,127,946	7,751,153	2,133,887	223,343	294,313	3,929,883	23,923,334	116,626,190		8,160
糸満市		2,940	220	2,960	11,400	5,100	16,420	12,180	13,940		33,190	171,990		140,623
沖繩市		31,079	2,887	34,900	44,310	16,065	456,923	342,039	356,686		390,075	839,160		3,890
南城市		540	12,010	4,450	4,950	46,320					1,210	6,990		76,470
		6,667	184,745	101,430	39,510	178,688					9,764	43,644		564,448
大宜味村		160	220	4,620	7,180	2,810								33,940
		1,680	1,154	45,566	97,290	44,761			2,600				143,112	333,563
今帰仁村				1,800					11,550				740	3,340
恩納村				5,670									4,389	15,939
読谷村				960	361	490								1,811
北中城村				11,003	2,291	3,727								17,021
中城村		390	2,047	100					26,500				11,700	38,690
西原町				525					561,918				310,275	874,765
八重瀬町		4,170	7,490	2,400	3,300								4,100	21,460
		45,411	132,403	36,119	74,812								138,337	427,082
		3,030	2,000	1,400	1,710	150							990	9,280
		16,840	14,063	8,343	7,170	682							5,722	52,820
				2,170	2,650	5,200								14,220
				14,221	18,372	74,970								49,350
		113,430	96,670	172,170	155,270	49,380			10,350			53,350	234,190	884,810
		1,283,691	1,515,707	2,691,959	1,586,447	560,627			199,192			787,359	3,601,616	12,226,438

上段:数量(本)、中段:金額(円)

品目	産地	1月	2月	3月	4月	5月	6月	7月	8月	9月	10月	11月	12月	総計
	豊見城市												7,500	7,500
	南風原町	6,800		6,320	3,350								110,250	110,250
	那覇市	142,800		132,929	16,600								70	16,540
スタグダード カーネーション						180							735	293,064
	浦添市					1,890								1,890
	浦添市									100				100
	浦添市					300							850	6,300
	浦添市					6,300							31,237	37,537
	浦添市					150				100	40	150		440
	名護市	10,000	7,500	18,760	21,810	27,710	28,800	25,910	13,760	7,350	3,360	8,925		24,360
	豊見城市	779,625	637,350	1,714,020	1,631,595	1,752,744	1,527,225	1,146,201	504,399	582,309	841,554	472,521	1,010,835	12,600,378
	豊見城市	28,950	32,320	48,720	45,225	40,920	35,605	7,540		2,160	12,965	20,840	28,460	303,705
	浦添市	1,737,540	2,276,715	3,247,020	2,175,379	1,787,877	1,227,828	190,260		85,890	425,323	994,854	1,613,776	15,762,462
スプレーバー										50				50
	豊見城市	1,020	1,420	2,300	2,610	2,700	1,620	2,170	380			2,100		2,100
	うるま市	65,520	103,005	196,140	166,110	171,003	67,305	84,105	19,005					14,220
チップウユリ						80		50						130
	浦添市	190				130		4,200						11,760
	名護市	130			80									320
	浦添市	9,240	193			4,095								210
オリエンタルユリ										180				9,433
	名護市	140								39,900			50	230
	沖繩市	14,700								10,500			10,500	50,400
	うるま市													140
	浦添市					700				50				780
	浦添市					1,260	18,165			4,200				23,625
	浦添市					1,050	1,240							3,130
その他ユリ														299,880
	浦添市													30
オンジウム														6
	うるま市	166	86	266	155	280	308	135	553	810	825	299	327	2,205
	浦添市	22,625	12,547	42,258	31,446	44,834	60,237	22,438	69,572	69,016	67,198	26,554	30,217	488,942
	浦添市	175	290	195	35	455	135	310	235	690	235	25		2,780
	糸満市	32,918	39,690	28,087	5,513	53,445	30,031	59,851	32,760	64,156	28,719	2,625		377,795
		95				45	170	140		910	1,120	785	474	3,739
		7,350				3,466	13,545	7,560		26,250	21,210	28,140	20,738	128,259

上段：数量(本)、中段：金額(円)

品目	産地	上段：数量(本)、中段：金額(円)												総計
		1月	2月	3月	4月	5月	6月	7月	8月	9月	10月	11月	12月	
沖繩市		425	320	294	140	230	400	625	1,815	5,728	2,190	1,110	355	13,632
		59,061	41,841	45,463	22,625	41,526	73,392	128,832	212,513	440,943	142,903	110,773	40,792	1,360,664
南城市		200	170	140	170	1,470	1,380	630	240	200			120	4,410
		14,700	25,200	143,745	114,660	40,320	13,440	7,770	80	355	50	11,340	371,175	485
本部町														485
宜野座村		215	55	250	75	320	111			7,560	31,343	3,675	42,578	
		42,524	12,337	53,759	17,325	62,789	24,780							1,026
金武町														26
北中城村														1,407
北中城村														195
八重瀬町		1,535	1,295	1,210	585	2,145	1,143	1,867	6,503	17,153	12,497	5,070	1,810	52,813
		105,525	89,460	100,485	61,321	200,183	117,128	174,668	387,396	700,443	432,148	202,965	92,925	2,664,647
豊見城市							55	20	55	100	20	20	20	270
							6,825	2,310	5,775	7,140	840		3,150	26,040
南風原町		40	121	67	40	95	145	268	210	885	475	605	358	3,309
		7,140	18,953	10,500	6,405	19,688	31,605	50,715	37,276	142,278	70,770	84,842	55,598	535,770
うるま市		3	18	22	9	34	13	7	17	15	12	115	41	272
		1,575	7,770	10,500	2,835	6,825	3,675	8,925	7,875	3,150	22,203	16,695	16,695	92,028
南城市		73	436	198	40	60					23	23	46	899
		12,253	81,930	22,573	3,570	5,250					2,415	4,305	8,977	141,273
八重瀬町		658	1,196	1,605	970	34					145	282	279	5,169
		78,697	110,722	158,043	63,042	3,328					9,680	17,176	24,632	465,320
コチョウラン	糸満市						95					31	6	1,593
							1,236					3,780	1,050	77,703
南城市			714	3,443	28	28	126	14			66	66	25	5,038
			197,500	456,100	100,146	4,830	20,212	5,565			5,880	2,625	2,625	792,858
豊見城市			549	925	205									1,679
			43,827	44,571	12,388									100,786
シンベシウム	浦添市	10											8	18
		2,100											3,360	5,460
名護市		60												60
		15,750												15,750
デンブアレ	沖繩県	650	795	475	220					715	945	1,050	1,530	6,380
		76,441	81,744	60,954	31,764					69,930	83,580	94,711	19,7822	696,946
うるま市		4,970	4,045	3,315	2,005	910	1,812	3,514	3,635	6,145	5,725	4,605	4,995	45,676
		296,946	256,940	276,998	141,990	70,455	183,383	266,027	269,429	412,281	315,951	272,790	437,039	3,200,229
浦添市		1,515	3,435	1,995	2,535	925	1,730	5,330	1,810	3,805	2,605	1,015	580	27,280
		144,691	307,389	166,058	257,278	87,126	127,996	392,701	182,175	348,024	195,564	92,901	62,265	2,364,168
名護市		300	690	420	710	750	3,140	14,365	5,543	2,045	6,311	4,915	1,370	40,559
		8,715	38,535	20,265	42,525	43,785	135,554	373,428	206,019	58,484	165,731	134,186	38,953	1,266,180
糸満市		2,355	3,910	4,610	6,275	4,645	3,880	6,770	8,108	9,685	9,965	10,481	9,872	80,556
		175,930	240,160	324,713	479,797	377,322	354,432	618,980	696,520	717,262	708,674	714,822	853,501	6,262,113
沖繩市							140	540		690	30	210		1,610
							5,040	26,250	37,485	1,260	8,767	8,767	1,260	78,802
南城市		2,368	2,255	2,660	1,145	2,180	3,020	5,317	3,498	4,168	6,994	6,942	3,249	43,796
		166,751	176,509	199,723	101,587	142,274	249,060	377,429	237,652	213,556	229,789	269,288	166,436	2,530,054

上段：数量(本)、中段：金額(円)

品目	1月	2月	3月	4月	5月	6月	7月	8月	9月	10月	11月	12月	総計
産地													
本部町						270	290	640	1,940	1,100	520	190	4,950
恩納村	10			15		15,540	12,705	36,015	97,650	34,545	18,165	6,615	221,235
宜野座村	5,250			7,088									12,338
北中城村						50				120	176		346
八重瀬町						95	50	20	155	90	70	90	570
豊見城市	2,425	3,375	3,195	2,979	3,336	8,140	16,595	10,350	11,870	16,435	17,695	10,980	45,306
南風原町	216,137	236,718	252,574	273,258	343,367	597,915	894,802	689,214	869,183	920,087	963,130	614,193	107,375
その他のラン	1,210	1,945	1,095	323	887	2,065	4,204	6,900	5,755	9,267	6,340	9,087	49,078
類	85,467	105,419	63,524	29,809	53,338	96,961	147,484	230,935	278,187	355,608	234,197	354,722	2,035,651
	1,040	2,000	1,290	870	1,030	1,425	1,770	1,705	1,700	2,700	4,970	3,940	24,440
	62,895	131,565	83,475	56,700	64,155	87,832	88,200	93,345	98,490	150,885	240,870	177,450	1,335,862
										9			9
										1,418			1,418
うるま市	431	606	1,660	662	311	370	1,260	650	1,089	463	405	454	8,361
浦添市	67,391	67,095	155,299	79,590	33,474	46,726	154,562	73,605	118,807	56,501	54,706	59,723	967,479
名護市	10	135	50	140							60		395
	1,050	12,285	3,885	7,035							8,400		32,655
		47	98	15									160
沖繩市	385	1,245	13,408	1,260					25			40	19,119
南城市	33,283	80,793	15,014	13,860					2,625			4,410	149,985
			3	4									7
			630	840									1,470
八重瀬町	125	370	705	915	165	15			185		55	185	2,535
南風原町	29,767	58,327	83,737	76,703	9,608	1,103			12,075		43,050		314,370
		940	1,320	344	210							65	2,879
浦添市		217,831	312,545	69,044	32,447							15,645	647,512
アイリス			200										200
カラー			2,100										2,100
			25										25
			1,050										1,050
嘉手納町			122										122
		21,945											21,945
グラジオラス	2,740		350	2,300									5,390
	92,816		17,850	51,708									162,374
浦添市	2,500		250										5,880
名護市	72,293	63,737	6,825										142,855
	120												120
糸満市	3,780		360	480								240	1,080
		15,487		12,337								9,030	36,854
沖繩市		6,010	3,880	7,620								1,550	19,060
		174,401	157,866	197,184								50,346	579,797
恩納村					110								110
					3,255								3,255

品目	産地	1月	2月	3月	4月	5月	6月	7月	8月	9月	10月	11月	12月	総計
金武町		100	170	880	1,360									2,510
		1,050	8,085	36,066	67,200									112,401
誂谷村				1,970	1,050							240		3,260
				67,040	42,523							15,171		124,734
グロリオサ	糸満市	90	1,210	2,380	260	90							200	4,230
		19,110	216,930	379,050	41,895	15,435						460	1,379	33,390
南城市		2,045	2,545	4,680	818	188								12,240
		201,033	256,305	461,789	83,937	18,753						68,880	213,150	1,323,534
西原町		820												820
		78,540												78,540
八重瀬町		1,860	1,890	2,980	280								1,730	8,740
		141,120	145,005	300,405	25,200								223,440	835,170
その他球根類	那覇市			330										330
			6,930											6,930
うるま市				285	120									405
				17,062	7,297									24,359
浦添市				60										60
				5,040										5,040
名護市				35										35
				2,205	279									2,484
糸満市				134										134
				12,264	20,086									32,350
東村		690	185		445	3,981	913	30						5,013
		36,172	8,557	37,695	284,910	56,017	1,575							424,926
恩納村				3										3
				31										31
誂谷村		28	31											59
		997	1,407											2,404
八重瀬町				155	100	45								300
		9,158	6,139	2,728										18,025
豊見城市				607	10,073	20,351								31,121
				57,750	729,117	1,162,164	1,019,831	920,409	345,292					4,234,563
南風原町				3,215	8,310	2,620								14,145
				221,550	451,500	414,330	164,640	123,900						1,375,920
アンスリウム	那覇市	130	455	505	478	785	1,795	845				580	1,700	9,963
		9,660	32,760	36,592	28,118	43,470	76,807	50,137	39,270	60,690	44,100	39,164	105,630	566,398
うるま市		275	385	290	1,223	2,134	2,035	961						5,003
		16,852	24,045	21,525	56,847	60,942	57,644	36,928	19,203	76,703	94,437	54,443	141,045	660,614
宜野湾市		570	850	1,135	1,125	1,905	1,750	1,305						7,900
		37,801	55,179	77,022	67,883	100,276	79,643	62,582	64,262	45,624	57,884	71,349	80,378	799,883
浦添市		180	170	270	90	240	660	30						1,700
		10,710	8,400	10,710	3,150	8,085	27,458	1,575					5,355	75,443
糸満市		6		25										31
		315	945											1,260
南城市		320	2,530	2,680	2,840	3,980	3,860	3,750	3,360	2,900	3,730	3,102	1,840	34,892
		31,080	211,470	227,220	209,790	225,224	247,590	303,450	266,700	240,240	298,095	266,532	258,720	2,786,111
恩納村				3										3
				94										94
				6										6
				10										10
				63										63
				167										167

上段:数量(本)、中段:金額(円)

品目	産地	上段:数量(本)、中段:金額(円)												総計
		1月	2月	3月	4月	5月	6月	7月	8月	9月	10月	11月	12月	
カーベラ	金武町	26,775	146,582	331,383	280,247	535,767	632,714	571,887	342,250	354,326	428,665	307,443	446,565	4,404,604
	八重瀬町	110	210	210	60	245	135	50	30	55	60	70	295	1,320
カスミンソウ	うるま市	29,300	4,935	7,140	1,890	5,460	2,887	1,050	1,260	12,600	22,500	25,200	31,200	333,500
	八重瀬町	864,255	1,142,925	2,014,110	1,308,405	1,171,170	712,425	373,800	300,825	424,200	801,780	982,695	1,008,419	11,105,009
カスミンソウ	豊見城市	8,800	11,400	17,730	10,900	3,050	2,370	1,570	2,540	1,270	1,830	925	4,265	66,650
	浦添市	138,600	233,100	577,107	182,490	51,030	32,812	23,466	47,067	31,291	41,843	20,554	78,357	1,457,717
カスミンソウ	浦添市	740	900	1,800	1,940	1,180	455		100	285	350	1,000	8,750	
	浦添市	15,751	15,750	55,125	27,825	21,840	9,555	1,943		7,980	9,189	22,576	187,534	
カスミンソウ	八重瀬町	260											260	
	八重瀬町	13,650											13,650	
カンガルーホー	八重瀬町	150											150	
	浦添市	14,700											14,700	
クジャクソウ	浦添市	500	1,600	1,255	2,010	340	50						5,755	
	東村	17,009	38,429	39,638	70,560	13,074	6,300						185,010	
クジャクソウ	東村	340	270	2,140	390	500	240						3,880	
	糸満市	11,077	6,689	44,623	9,975	16,275	11,025						99,674	
クジャクソウ	糸満市	150	370										660	
	読谷村	2,982	20,685							120	700	735	24,412	
宿根スターチス	読谷村									2,520	17,902		20,422	
	八重瀬町	80	690										770	
宿根スターチス	浦添市	4,200	44,100										48,300	
	浦添市	50											50	
ジンジャー類	浦添市	10,500											10,500	
	沖縄県	480											480	
那覇市	那覇市	20	11	326	70	174	345	126	313	345	103	47	7,845	
	うるま市	1,050	1,155	24,990	7,613	8,820	17,073	9,639	13,492	17,073	9,198	2,940	78,455	
石垣市	うるま市	19	20	25	78	195	50	20	50	20	95		455	
	石垣市	693	1,197	892	630	893	893	220	300	90	370	110	22,704	
浦添市	石垣市	60	350	190	425	445	893	220	300	90	370	110	3,453	
	浦添市	5,250	28,507	18,690	33,495	35,437	85,974	22,575	30,030	8,610	36,960	12,180	317,708	
名護市	浦添市	670	920	690	380	395	210	170	100	100	100	250	3,885	
	名護市	32,025	47,356	44,783	25,095	17,535	11,130	8,978	5,250	30	3,150	7,561	202,863	
沖繩市	名護市									30	40	100	230	
	沖繩市									1,260	3,360	7,875	20,475	
南城市	沖繩市												20	
	南城市	8	2	5	8	860	109	71	13	4	25	24	210	
恩納村	南城市	462	105	262	504	29,020	4,345	3,076	382	210	1,050	1,554	1,149	
	恩納村	60	208	335	557	3,657	3,147	1,610	859	455	575	250	42,650	
金武町	恩納村	1,890	5,061	9,037	15,181	80,635	79,362	42,773	23,017	19,014	13,723	20,806	12,835	
	金武町	50	40	115	163	410	786	1,243	835	750	633	235	250	
北中城村	金武町	3,360	3,360	8,872	11,424	27,983	45,233	69,112	55,807	64,418	45,665	17,115	318,006	
	北中城村												90	
北中城村	北中城村												359,699	
	北中城村												1,214	
北中城村	北中城村												90	
	北中城村												2,782	
北中城村	北中城村												50,714	
	北中城村												2,782	

上段:数量(本)、中段:金額(円)

品目	産地	1月	2月	3月	4月	5月	6月	7月	8月	9月	10月	11月	12月	総計
ストレリチア	八重瀬町				180			215	70		140	105	10	720
	南風原町				7,560			6,616	3,361		10,080	7,928	630	36,175
沖繩県					635	470								1,105
					54,285	22,259								76,544
うるま市		23			13									36
		1,811	1,092		90									2,903
浦添市		3,413	6,195											9,608
		100	1,550	3,990	4,110	7,940	6,690	2,290	2,660	4,560	2,660	4,560	1,785	36,575
南城市		6,090	62,475	98,175	202,187	241,320	415,326	292,781	96,966	112,854	266,141	137,340		1,931,655
		5,003	4,279	2,497	2,133	4,821	5,441	10,101	14,846	15,918	12,493	6,505	4,257	88,294
今帰仁村		198,118	173,355	98,830	89,618	183,536	204,331	364,228	520,572	504,202	400,568	243,372	194,414	3,175,144
		560	1,400	650	150	30	150	330	1,020	30	420	1,100		5,690
八重瀬町		10,080	20,733	10,498	945	2,992	7,560	17,639	315	4,725	2,385	1,885	810	102,052
		960	700	605	860	2,030	1,812	2,265	2,690	3,120	2,385	1,885	810	20,122
豊見城市		32,676	24,722	22,360	32,176	68,977	65,429	70,129	75,540	103,965	68,920	64,934	34,591	664,419
					15	40	110	150	100	100				415
南風原町					787	1,260	3,832	3,570	1,837					11,286
		2,695	1,850	1,559	1,740	2,625	2,830	5,770	7,560	6,445	5,105	3,304	4,220	45,703
那覇市		138,809	97,124	88,384	101,326	132,145	144,375	276,097	336,860	272,526	233,329	173,763	314,643	2,309,381
								1,100						1,100
うるま市						1,850								13,597
						15,804								1,650
浦添市					750	2,400								3,850
					14,700	9,870	38,745							63,315
沖繩市						0								
						-3				1,710	240	4,120		6,070
八重瀬町		330	1,180	810	50		270	600	190	270	82,477	49,401	1,220	140,432
		12,285	39,742	23,624	1,207		5,355	8,084	2,887	5,460	28,192	29,925	960	156,761
糸満市					350									350
					6,300									6,300
八重瀬町					880	4,090	860							5,830
					27,300	162,431	24,411							214,142
石垣市					8,510									8,510
					184,903									184,903
浦添市		2,900	2,600	10,550	29,330	8,190	650							54,220
		52,710	43,102	280,557	703,961	250,054	22,312							1,352,696
沖繩市					200	4,760								7,180
					4,410	26,984	72,974							104,368
国頭村					500									2,740
					8,400	88,115								96,515
恩納村					190	5,290	18,570	410						24,460
					4,410	69,771	233,673	6,562						314,416
浦添市									400					400
									21,000					21,000
那覇市		102	262	119	278	265	170	64	5	30				1,295
		9,566	23,585	23,047	24,149	21,389	15,541	9,220	420	2,520				129,437

上段:数量(本)、中段:金額(円)

品目	1月	2月	3月	4月	5月	6月	7月	8月	9月	10月	11月	12月	総計
産地	8	70	52	5	150	3,223	3,703	1,600	310	1,122	380	245	10,868
うるま市	1,837	2,309	5,512	525	5,974	47,985	64,941	33,705	7,560	37,117	21,808	10,183	239,456
石垣市	1,706	2,035	1,120	1,468	2,305	1,999	1,260	910	590	37,117	60	310	13,763
浦添市	56,446	85,050	46,198	60,280	76,385	70,736	40,162	36,119	24,255	6,930	6,930	24,385	526,946
	1,630	1,080	150	120	815	2,303	2,085	2,525	2,320	930	195	50	14,203
	62,739	40,282	9,870	4,412	28,459	54,859	60,643	72,350	85,057	42,213	11,078	3,780	475,742
名護市	430	1,060	1,960	1,949	515	515	270	635	285	281	40	620	8,560
	31,447	81,952	168,419	158,392	45,097	24,464	8,872	22,102	7,297	11,380	5,460	48,352	613,234
糸満市						60	580						640
						55	625		195				24,885
沖繩市						4,043	11,183	66,465	13,650				1,040
	139	180	1,329	4,220	1,970	1,209	436	291	171	204	201	120	95,341
南城市	19,529	27,887	115,003	275,091	136,059	77,993	48,447	48,512	38,889	31,928	30,120	15,917	862,375
今帰仁村						16							16
						504							504
恩納村	1,746	2,162	2,630	533	434	2,672	4,344	5,615	2,220	4,415	3,989	2,712	33,472
	56,317	68,886	74,657	21,866	19,181	68,559	68,199	85,175	51,488	101,537	115,183	79,529	810,577
金武町	1,193	1,021	1,976	1,842	1,931	2,181	983	1,175	1,250	4,094	4,146	4,564	26,356
	99,525	117,389	196,303	200,135	231,446	193,216	87,915	93,579	115,890	345,868	385,431	301,865	2,368,552
読谷村	1,560			270	1,430	2,950	4,360	2,990	5,640				19,200
	40,320			10,605	60,795	112,664	195,718	160,440	216,299				796,841
北中城村					370	1,314	76						1,760
					30,238	80,416	6,384						117,038
中城村					390	140	50		75	30	70	100	855
					7,087	2,161	682		1,154	1,260	1,207	1,050	14,601
八重瀬町					85	200	25						310
					2,468	9,135	1,995						13,598
豊見城市	190	360	80		530	530	1,130	565	210	165	60	310	3,600
	9,974	14,700	3,150		19,528	58,796	30,658	11,024	8,661	3,150	17,429	177,070	177,070
南風原町					75	70							145
					5,039	5,880							10,919
アスター					260	3,540							4,350
					14,227	208,999	40,582						263,808
キンギョソウ	950	7,660	4,711	4,100								30	17,451
	59,850	463,109	248,586	160,074								1,890	933,509
糸満市	1,400	850	1,760	120									4,130
	61,845	39,585	64,312	1,260									167,002
東村	3,090	1,300	3,450	2,800									10,640
	122,424	43,571	81,897	34,650									282,542
読谷村		440	3,740										4,180
		27,720	196,820										224,540
八重瀬町	3,250	13,930	11,610	1,470									30,260
	192,201	748,542	571,508	41,737									1,553,988
コスモス				200									200
				420									420
スイートピー					2,050								2,050
				22,838									22,838

上段:数量(本)、中段:金額(円)

品目	産地	1月	2月	3月	4月	5月	6月	7月	8月	9月	10月	11月	12月	総計
スターパス・ シスター	浦添市	550	680	1,700	1,100									4,030
		12,600	19,950	53,655	25,725									
	糸満市			40	40									40
	東村	500	560	1,330										420
		15,329	18,480	28,665	28,665									2,390
	八重瀬町		740	4,930	2,080									62,474
		26,880	159,705	21,787										7,750
ストック	八重瀬町			770										208,372
		14,301												770
	那覇市					220								14,301
						4,620								220
	浦添市	3,900	8,750	14,250	20,330	10,470	14,960	8,600						4,620
		484,995	1,082,865	2,013,480	2,038,995	1,008,105	915,235	405,091						81,260
	名護市	1,940	7,690	14,340	13,825	10,794	21,910	5,167						7,948,766
		334,110	1,147,965	2,325,120	2,144,205	1,400,268	1,629,814	298,999						75,666
	糸満市	13,960	26,230	39,135	46,235	43,215	14,150	850	990			280	6,650	9,280,481
		2,121,315	3,357,270	4,908,067	4,488,271	3,962,533	1,356,440	48,090	40,950			30,450	1,038,657	21,352,043
	沖縄市	310	140	190	600	270							930	2,440
		42,840	17,325	26,250	65,940	34,335							164,430	351,120
	南城市			1,900	4,160	1,050								7,110
				289,275	502,320	148,260								939,855
	金武町												0	0
													0	0
	読谷村	1,030	260	740	740	5,210	240	100				430	1,210	9,960
		65,835	21,735	81,900	56,070	333,846	17,955	5,250				24,990	71,190	678,771
	八重瀬町			1,840	5,907	1,705								9,452
				258,825	445,399	137,550								841,774
	南風原町	920	4,670	1,640	4,090	19,750	6,770							37,840
		145,635	703,815	260,925	494,130	2,055,690	727,859							4,388,054
	那覇市			2,400	620									3,020
				114,239	15,644									129,883
	うるま市	100				210	50						200	560
		5,775	2,347	1,480	3,465	5,145	3,150						8,925	22,995
	浦添市	900				5,700	100							13,992
		23,730	86,272	48,510	84,792	164,599	2,625							410,528
	名護市			269	120	1,480	1,220	2,160	900	1,510	3,155	1,440		12,254
		4,830	2,120	17,230	8,820	79,381	65,942	131,359	59,851	100,122	225,463	107,206		795,374
	糸満市	187,264	72,712	61,214	65,988	54,989	13,545						180	12,450
	南城市	3,325	2,555	6,580	130	362							8,820	464,532
		129,980	117,698	441,126	9,239	6,974						45	2,275	15,272
	読谷村		350	950	1,250	690	26,405	770		110			470	4,590
		11,812	51,186	51,186	43,469	1,210	32,024	4,620		4,620		17,744		187,260
	北中城村				347									1,557
					15,498	28,769								44,267
	西原町					340								340
						5,039								5,039

上段:数量(本)、中段:金額(円)

品目	産地	1月	2月	3月	4月	5月	6月	7月	8月	9月	10月	11月	12月	総計
八重瀬町		1,225	1,544	1,130	3,110	140					60	929	1,000	9,138
		34,440	48,301	80,640	65,102	4,410					2,206	36,028	36,225	307,352
豊見城市		1,170	7,610	1,990								205	1,300	12,275
		69,667	405,200	49,663								15,331	88,177	628,038
その他一・ 二年草	那覇市	80	60						30					170
		3,885	4,095						630					8,610
	うるま市		70	70										140
	宜野湾市		50	40	735									2,055
			2,100	1,470	525									4,095
	浦添市	100	450	1,300	230									2,080
		3,675	23,782	43,627	12,285									83,369
	名護市					90	2,260	2,750	530	2,660	750			9,040
						5,250	116,708	153,197	30,765	159,075	43,733			508,728
	糸満市			10										10
				157										157
	東村			100										100
				1,575										1,575
	恩納村				20	50								70
					104	525								629
	読谷村	130	1,210	840										2,180
		2,835	71,924	40,424										115,183
	八重瀬町		370	330										700
			18,742	7,507										26,249
	豊見城市	240	2,040	720										3,000
		10,080	80,272	29,452										119,804
その他切花	那覇市	166	125	336	214	1,012	1,335	631	599	355	178	49	92	5,092
		13,009	11,319	25,925	21,515	112,393	162,740	61,813	63,231	33,537	18,374	5,376	24,881	554,113
	うるま市		2,270	4,290	30	3	35	110	140					6,878
			59,692	111,924	315	630	2,940	6,195	9,135					190,831
	石垣市	50	30	50	124	5			20	5			50	379
		2,100	1,260	2,205	12,894	3,360	12,894	840	1,050	1,050	2,100		2,100	25,809
	浦添市	420	560	170	1,115	3,245	1,395	3,291	4,400	6,210	2,820	1,580	561	25,767
		21,787	29,190	5,565	24,728	43,459	32,044	89,117	132,971	158,655	57,938	29,504	38,005	662,963
	名護市		11,786	2,894		110	90	297	485	40	173	40	70	15,945
			753,921	142,560	10,920	11,970	19,540	18,952	7,365	840	1,890			967,958
	糸満市			90				20	1,480		120			1,710
				8,453				1,050	35,646		4,042			49,191
	南城市		50	260	503	30		113	140	70				1,166
			2,940	19,950	31,657	1,890	4,746	6,300	3,150					70,633
	国頭村							350	270	560				1,170
								12,285	9,765	16,380				38,430
	東村	110	700	1,270	3,230	4,710	4,950	2,275	5,330	2,290	110	200	1,300	26,475
		7,455	48,615	83,160	189,105	213,988	235,199	178,394	378,105	157,920	8,610	18,060	56,017	1,574,628
	恩納村	1,122	1,134	2,089	1,631	1,049	1,919	4,805	8,580	298	798	340	580	24,345
		35,034	35,089	52,949	48,994	33,381	65,871	125,432	167,938	7,102	21,701	8,884	17,222	619,597
	宮野座村							25						25
								3,622						3,622

品目	1月	2月	3月	4月	5月	6月	7月	8月	9月	10月	11月	12月	総計
産地													
金武町	5	205	17	40	155	9	9	9	9	9	9	9	500
	4,200	6,352	3,696	9,576	11,970	1,050	8,820	6,930	55,954	1,000	66,360	50	55,954
読谷村	210	500	280	10	735	2	105	1,880	5,180	795	1,680	1,680	5,985
八重瀬町	40	110	2,100	176	14,574	115,607	82,899	78,017	176,693	32,918	1,680	1,680	500,708
豊見城市	86	91	80	220	190	234,098	453,235	387,923	281,140	67,305	100	100	1,423,701
南風原町	3,864	3,706	6,300	11,340	5,250	2,135	1,690	1,880	5,180	795	5,665	1,680	38,545
南城市	2,165	4,045	2,970	2,530	1,960	2,530	2,920	1,215	1,960	2,150	1,880	875	28,995
八重瀬町	73,657	111,745	150,569	106,815	125,185	101,639	111,589	32,864	67,462	78,070	61,425	36,042	1,057,062
豊見城市	250	330	600	630	770	800	580	375	570	480	630	490	6,505
	12,810	19,740	25,935	29,453	21,420	17,273	19,636	11,524	21,368	20,265	26,145	15,960	241,529
那覇市	200	10,500	11,450	8,530	11,620	11,390	11,940	11,540	10,110	12,270	12,970	8,580	10,500
浦添市	11,450	14,000	11,450	8,530	11,620	11,390	11,940	11,540	10,110	12,270	12,970	8,580	135,850
名護市	297,053	340,979	345,673	270,538	242,043	219,401	238,042	266,339	244,552	288,915	325,075	194,673	3,273,283
	2,600	6,940	6,520	7,770	5,680	6,360	9,560	9,520	6,990	7,610	7,870	2,990	80,410
	69,981	210,785	208,161	264,809	170,676	149,098	278,459	265,019	192,881	215,564	236,407	70,841	2,332,681
糸満市	19,340	13,420	14,190	15,190	13,490	16,870	20,180	20,730	24,470	19,560	21,880	20,920	220,240
	536,423	360,758	391,635	432,696	361,498	449,707	486,064	476,847	544,230	355,838	486,876	511,385	5,392,957
南城市	3,910	3,180	3,210	2,450	3,232	3,870	4,510	8,140	7,730	7,755	6,690	3,635	58,312
	136,498	107,729	115,128	93,393	110,260	118,332	131,345	258,499	227,761	248,134	201,486	115,255	1,863,820
東村	35,330	35,470	40,200	34,190	39,300	45,670	36,210	31,330	34,590	32,890	33,850	37,450	436,480
	969,767	945,203	1,182,710	1,049,893	1,126,017	1,098,378	1,047,739	928,248	976,915	920,897	965,630	1,054,249	12,265,646
宜野座村	2,630	1,385	4,344	3,245	1,067	382	730	560	291	180	410	1,150	16,374
	33,459	17,013	66,175	46,279	34,233	11,451	15,039	18,531	4,734	5,249	10,288	13,658	276,109
金武町	370	6,457	12,810	410	780	19,267	19,267	19,267	19,267	19,267	19,267	19,267	19,267
	6,360	5,370	5,960	5,950	5,800	5,050	6,840	6,100	5,960	2,940	6,850	7,810	70,990
八重瀬町	147,235	110,725	150,575	165,645	138,027	104,375	146,972	146,483	145,069	83,689	186,229	194,785	1,719,809
伊是名村	250	1,700	320	250	6,825	44,728	44,728	44,728	44,728	44,728	44,728	44,728	44,728
那覇市	50	525	300	350	300	300	300	300	300	300	300	300	850
うるま市	50	525	300	350	300	300	300	300	300	300	300	300	850
浦添市	1,800	11,602	13,543	57,748	2,204	157	4,462	4,462	4,462	4,462	4,462	4,462	89,716
名護市	1,350	6,450	11,800	4,700	3,450	1,850	550	150	1,600	1,600	1,600	1,600	31,900
東村	4,567	30,079	47,297	23,044	17,216	9,393	6,982	1,260	6,825	5,040	5,040	5,040	144,878
	2,700	13,545	1,995	6,300	2,520	3,150	3,150	3,150	3,150	3,150	3,150	3,150	4,200
恩納村	200	300	300	150	950	950	950	950	950	950	950	950	27,510
	576	1,153	525	471	2,725	2,725	2,725	2,725	2,725	2,725	2,725	2,725	950
	576	1,153	525	471	2,725	2,725	2,725	2,725	2,725	2,725	2,725	2,725	2,725

上段:数量(本)、中段:金額(円)

品目	産地	上段:数量(本)、中段:金額(円)												総計
		1月	2月	3月	4月	5月	6月	7月	8月	9月	10月	11月	12月	
ドラセナ	金武町	2,200	6,200	10,500	5,350	7,600	2,000	3,500	2,000	2,550	2,600	600	2,500	47,600
		18,007	52,290	86,100	34,652	61,320	16,800	29,400	16,800	22,050	21,840	5,040	21,525	385,824
うるま市	那覇市	30	30	10	7	118	45	770	330	210	158	6069	37,537	94,795
		315	1,365	630	2,573	2,993	1,418	23,992	10,657	7,246	6,069	1,040	37,537	94,795
石垣市	うるま市	50	515	100	100	10	200	600	545	230	1,040	12,993	85,878	
		3,150	22,519	750	2,624	1,260	4,592	12,599	22,100	4,041	12,993	390	50	8,120
浦添市	石垣市	1,460	1,415	750	1,065	590	480	410	670	50	390	18,375	3,150	342,605
		55,175	58,535	31,078	47,144	23,047	36,434	20,632	17,325	29,085	2,625	16,375	8,681	9,546
名護市	浦添市	6,600	4,775	5,060	5,300	4,181	8,029	10,546	13,120	10,425	7,445	8,681	4,546	93,708
		259,560	215,672	226,514	215,881	147,472	271,793	355,750	419,845	416,694	328,808	419,686	425,135	3,702,810
沖繩市	名護市	7,500	5,830	8,790	7,430	4,160	6,220	7,520	9,840	11,140	8,750	8,920	9,360	95,460
		242,545	274,574	254,414	243,809	180,492	191,672	208,830	314,002	340,137	262,914	278,827	321,925	3,113,141
南城市	沖繩市	920	740	950	625	415	505	355	789	1,283	1,180	1,363	1,438	10,563
		24,277	17,713	28,067	15,563	8,923	9,758	7,900	24,020	37,705	35,877	37,466	37,436	284,705
大宜味村	大宜味村	100												100
		2,625												2,625
今帰仁村	今帰仁村													400
														2,100
恩納村	恩納村	26,214	17,430	32,083	42,317	29,925	29,525	34,485	36,955	47,885	78,355	83,662	51,855	510,691
		435,175	310,899	595,592	677,732	402,384	487,390	546,266	614,401	851,482	1,226,556	1,214,652	813,181	8,175,710
宜野座村	宜野座村	10,390	10,420	15,230	18,870	16,200	18,980	20,160	12,870	11,780	18,230	19,830	21,090	194,050
		176,658	226,535	270,523	376,573	227,036	370,172	327,119	308,426	201,806	284,705	331,514	324,654	3,425,721
金武町	金武町	5,666	1,870	2,440	2,595	4,938	5,283	4,621	5,481	3,875	4,633	8,337	13,910	63,649
		192,047	79,981	98,095	82,422	136,296	168,756	133,371	189,865	167,713	167,793	333,526	528,483	2,278,348
伊江村	伊江村													50
														682
読谷村	読谷村			150	100	840	130	60	380		590	215	150	2,615
				2,099	3,675	24,989	1,890	944	6,510	14,280	3,564	2,572	2,572	60,523
北中城村	北中城村				415	975	565	140	595	765	430	230	230	4,115
					25,149	41,765	17,456	2,940	17,483	35,441	17,483	10,763	20	168,480
中城村	中城村													20
														840
西原町	西原町													1,000
														14,175
八重瀬町	八重瀬町	1,380	2,740	1,895	6,910	14,950	5,320	5,680	3,385	3,690	2,940	4,155	58,345	
		28,193	52,657	92,612	210,474	334,168	134,293	131,594	123,687	89,930	70,874	84,891	1,455,799	
南風原町	南風原町													744
														10,068
浦添市	浦添市													250
														31,878
名護市	名護市	1,170	1,310	5,460	6,500	7,830	5,690	4,650	3,950	3,600	2,200	1,550	4,450	48,360
		18,269	19,161	131,669	182,434	265,249	194,826	186,110	160,125	147,000	91,875	62,475	177,450	1,636,643
糸満市	糸満市			50	68									118
				1,679	2,299									3,978
宜野座村	宜野座村													9,300
														250,526

上段：数量(本)、中段：金額(円)

品目	1月	2月	3月	4月	5月	6月	7月	8月	9月	10月	11月	12月	総計
産地													
金武町	380	140	60	1,020	2,350	90						90	4,130
	10,027	5,774	1,575	33,913	83,212	3,412						3,465	141,378
西原町			1,420										1,420
			17,000										17,000
八重瀬町	425	350	350	2,355	5,310	2,500	2,140		645				13,725
	6,169	5,144	54,889	97,525	44,625	44,625	40,189		14,228				262,769
その他切葉			15			120							135
沖繩県			1,890	1,050									2,940
那覇市	391	559	933	920	1,358	1,860	1,698	2,501	1,099	847	404	404	14,446
	15,572	32,971	79,791	68,179	69,855	83,402	72,263	102,782	68,714	60,681	22,976	39,658	716,844
うるま市	17,010	13,460	18,275	19,919	28,270	11,950	12,755	15,030	7,686	15,250	16,295	13,160	189,060
	365,398	269,530	398,312	472,015	704,177	237,509	293,889	362,985	182,646	331,901	289,114	286,649	4,194,125
石垣市	380	406	340	150	230	150	170	150	90		10	30	2,106
	9,763	21,628	16,273	7,980	8,189	7,140	8,872	5,565	3,780		1,260	3,780	94,230
浦添市	4,855	7,150	5,150	7,075	8,600	6,675	10,090	7,275	10,625	9,070	6,490	4,780	87,835
	104,946	162,589	145,420	162,485	166,470	131,354	224,641	151,093	228,267	226,850	147,786	99,538	1,951,439
名護市	11,405	11,133	10,230	16,020	24,900	23,680	11,710	12,940	9,310	17,710	21,597	17,300	187,935
	246,273	305,079	232,121	344,973	578,705	461,630	246,430	381,250	256,514	361,774	440,260	380,199	4,235,208
糸満市	1,568	1,746	1,036	622	175	681	1,627	471	1,184	1,056	680	870	11,716
	41,380	50,249	30,079	18,531	5,826	19,632	41,320	13,175	30,259	23,902	16,798	23,728	314,879
沖繩市	12,430	10,830	3,600	600	7,200	7,200	11,400	3,800	8,400	13,000	8,800	9,200	89,260
	272,475	248,325	75,600	12,600	176,400	239,400	97,650	220,500	294,000	177,450	193,200	2,007,600	
南城市	3,295	3,459	4,352	3,288	4,334	5,915	5,187	4,604	4,774	4,173	2,967	3,275	49,623
	41,703	53,126	71,483	54,003	68,772	81,424	77,189	80,453	75,804	66,313	38,455	46,875	755,600
大宜味村	1,400	1,900	2,000	2,400	3,000	2,000	400	2,000	400	4,300	1,200	500	21,100
	20,160	25,935	27,930	49,350	73,500	31,500	7,980	4,200	4,200	55,650	12,600	5,145	313,950
東村								140					140
								1,732					1,732
今帰仁村	1,090	960	1,810	1,380	960	1,560	780	720	630	210	840	530	11,410
	36,015	36,330	44,572	51,030	28,245	44,730	26,985	25,830	21,736	7,298	32,710	17,274	372,755
恩納村	2,015	4,455	5,425	4,230	3,000	1,148	2,365	1,006	2,270	2,727	2,635	2,270	33,546
	48,486	101,758	113,501	84,967	88,012	42,042	93,162	39,167	74,079	93,259	80,951	51,373	910,757
宮野座村	5,890	8,439	3,175	4,726	10,119	9,674	10,000	17,744	10,050	9,055	24,244	10,190	123,306
	209,094	223,072	176,293	202,039	280,482	362,039	341,193	542,581	298,084	295,914	498,255	299,734	3,728,780
金武町	3,429	6,210	7,672	6,085	8,859	11,505	12,401	10,366	10,600	8,734	9,165	4,750	99,776
	159,705	274,919	356,160	308,907	379,748	455,312	510,078	409,598	457,033	396,267	404,468	224,804	4,336,999
伊江村	3,290	3,770	3,710	6,890	5,310	7,660	8,240	5,780	3,750	5,200	5,260	6,510	65,370
	79,000	103,469	111,604	173,702	115,279	138,897	148,762	96,998	73,908	113,277	128,608	173,916	1,457,420
読谷村	2,020	1,450	1,410	1,870	1,170	1,750	1,390	3,280	3,250	2,460	2,850	1,260	24,160
	47,613	39,478	28,871	38,846	20,316	30,236	20,178	48,767	64,572	44,621	57,324	29,660	470,482
嘉手納町					42			80					122
								882					4,242
北中城村	39	245	310	247	230		40	230					1,301
	1,638	11,570	9,347	5,327	5,449	1,155	5,775						40,261
西原町	450												450
	6,930												6,930
八重瀬町	190	115	65	520	1,645	1,410	1,270	1,480	1,715	1,425	1,670	1,005	12,510
	3,255	2,887	2,940	14,806	40,269	43,944	36,750	43,337	54,759	48,143	62,743	33,209	387,042

上段:数量(本)、中段:金額(円)

品目	産地	1月	2月	3月	4月	5月	6月	7月	8月	9月	10月	11月	12月	総計
	豊見城市	450	470	1,380	1,290	1,100	1,620	690	1,200	870	880	1,010	1,210	12,170
		7,874	23,362	43,152	23,309	23,730	28,528	9,187	12,473	14,593	12,914	19,057	13,229	231,408
	南風原町								0	0				0
	久米島町				4,660				2,030	3,070				11,860
ウメ	那覇市	21		2,100	122,324				53,287	80,586			40	311,322
	今帰仁村	145											525	2,415
	29,664													29,664
サクラ	沖縄県		5											5
	那覇市	195	2,625											2,625
		137,602	66,717											290
	名護市	4	30											34
		2,100	6,300											8,400
	沖繩市	285	160											445
		141,750	76,650											218,400
	国頭村	61	15											76
		21,630	5,355											26,985
	今帰仁村	105	90											195
		32,290	25,990											58,280
	金武町		30											30
			10,500											10,500
	西原町	60												60
		6,300												6,300
センリョウ	浦添市												1,260	1,260
													181,860	181,860
	名護市	80												80
		8,400												8,400
	名護市	50												50
		5,250												5,250
	浦添市												1,200	1,200
													72,450	72,450
	名護市	400	20											420
		16,800	1,470											18,270
	金武町											3	64	67
その他切枝	沖縄県		15		15				30					60
			7,088		3,150				1,576					11,814
	那覇市	242	242	447	280	702	1,476	597	231	183	269	471	2,026	7,166
		14,427	13,704	64,211	38,535	46,253	38,063	33,570	14,595	5,744	18,176	56,765	443,626	787,669
	うるま市			500	2,800	3,300	3,300	1,170	404				551	12,025
				10,762	55,125	66,149	61,581	23,730	11,760				125,526	354,633
	浦添市	6	25	60	335	40					100			566
		945	3,833	8,191	16,643	5,040					2,100			36,752
	名護市	330	1,030	240							15	435	1,385	3,435
		2,779	55,961	2,198							945	9,948	122,430	194,261

品目	上段:数量(本)、中段:金額(円)												総計
	1月	2月	3月	4月	5月	6月	7月	8月	9月	10月	11月	12月	
産地													
沖繩市										40			40
南城市	434	367	619	1,028	1,204	1,265	1,566	1,330	1,140	1,130	380	311	4,200
今帰仁村	24,495	21,324	35,152	54,270	54,242	51,784	76,187	58,065	45,360	55,860	23,100	23,677	523,516
恩納村	50	25											75
	3,990	2,625											6,615
恩納村				14									14
		147											147
宜野座村	67	66		10		701	55	92	145	280	185	108	1,709
	18,375	12,180		525		27,323	10,710	18,375	30,450	53,550	35,910	23,205	230,603
金武町		223	75	165	10	120	695	220		50		2,625	4,183
	37,579	8,190	8,190	13,965	1,260	19,740	163,905	11,236		2,205		497,696	755,776
読谷村	15	25	85	10			460		25	190			810
	786	1,207	11,337	1,050			36,014		1,995	9,187			61,576
中城村				4				-4					0
				3,360				-3,360					0
八重瀬町		65	390	780	240	8	1,080	600	240	480	240	480	3,883
	2,100	2,100	9,975	2,100	840	840	9,450	5,250	2,100	4,200	4,200	4,200	38,115
南風原町		105	110						35	280			585
		7,245	8,924	4,357	8,924				1,758	16,432			38,716
加工品											340		340
金武町											321,300		321,300
その他	8	8	17	13	710	10	111	113	169	18	12	8	1,197
	14,616	35,496	90,149	115,805	99,383	36,272	28,938	30,875	34,845	30,672	21,232	12,737	551,020
名護市				1,030	600	400	840	1,510	1,140	590	220		6,330
				13,754	5,983	9,450	22,312	27,298	20,159	8,977	5,197		113,130
東村				300	2,320	1,030	50	1,120	240	120	260		5,440
				2,362	40,160	28,245	1,050	32,130	7,980	10,710	10,185		132,822
恩納村			1,355	6,270	2,990	1,565	5,432	2,500	2,360	1,220	158	15	23,865
	22,677	89,463	40,632	19,764	84,527	38,531	37,270	19,108	2,692	157			354,821
八重瀬町				6									6
				504									504

Ⅲ-20 県内鉢物の品目別取扱数量及び金額(月別)

品 目	上段:数量(鉢)、中段:金額(円)、下段:単価(円/鉢)												総計	
	1月	2月	3月	4月	5月	6月	7月	8月	9月	10月	11月	12月		
キク	1,833	733	614	89	66	55					45	781	1,283	5,499
	362,744	100,244	122,955	14,962	4,410	6,352					2,887	242,087	354,731	1,211,372
	198	137	200	168	67	115					64	310	276	220
プリムラ類			31	22									72	125
			12,810	3,464									7,056	23,330
			413	157									98	187
ペゴニア類	7,295	6,455	6,078	3,053	497	233	130				3,974	6,666	3,512	37,925
	481,724	515,981	976,209	368,537	35,040	40,068	10,993				6,720	407,934	230,297	3,291,693
	66	80	161	121	71	172	85				210	61	66	87
インパチェンス	2,776	2,563	3,197	2,156	1,160	389	84				1,219	1,769	5,270	20,583
	648,022	468,769	399,705	253,975	151,831	47,882	2,058				92,147	371,727	900,257	3,336,373
	233	183	125	118	131	123	25				76	210	171	162
カーネーション			192	883	16									1,091
			103,320	223,472	1,344									328,136
			538	253	84									301
ガーベラ											48			48
											6,048			6,048
											126			126
シネリア	268	778	130											1,176
	42,231	85,197	7,224											134,652
	158	110	56											115
ゼラニウム	624	704	2,273	2,041	558	7							203	6,410
	253,407	155,790	406,865	353,472	34,125	3,885							57,803	1,265,347
	406	221	179	173	61	555							285	197
ニチニチソウ	59	17	6	90	634	609	2,748	1,133	1,919		195	87	47	7,544
	6,552	1,869	1,417	7,361	70,425	80,682	230,373	184,390	182,815		33,127	15,750	4,179	818,940
	111	110	236	82	111	132	84	163	95		170	181	89	109
クロサントラ														
			11	11	138	166	148	145	145		153		11	783
			1,732	924	15,855	20,076	13,808	13,639	18,060		18,060		924	85,018
			157	84	115	121	93	94	118		118		84	109
トレニア	16	184	81	86	296	366	136	201	236		236		58	1,660
	3,360	22,848	20,265	39,010	87,710	48,195	53,025	25,105	31,930		31,930		14,490	345,938
	210	124	250	454	296	132	390	125	135		135		250	208
ペチュニア	1,706	2,676	4,141	3,254	3,276	2,832	3,285	2,042	2,818		2,697	1,813	1,480	37,020
	112,245	195,303	315,115	423,107	250,887	205,118	202,994	119,552	175,556		261,570	170,401	186,907	2,618,755
	66	73	76	130	77	72	62	59	62		97	94	126	82
マツバボタン			228	2,876	3,326	1,212	1,103	485	118					9,348
			39,690	194,385	230,081	136,887	76,335	50,463	4,536					732,377
			174	68	69	113	104	38	38					78
モスローゼ			192	232	590	543	524	349	58					3,647
			11,088	10,752	51,492	73,016	124,014	55,303	28,214		8,526			362,405
			58	46	87	134	107	106	81		147			99
ランタナ	149	52	164	225	981	476	295	297	543		333	7	101	3,623
	19,887	10,238	37,441	48,457	80,241	47,871	24,622	26,722	25,924		45,517	4,200	31,185	402,305
	133	197	228	215	82	101	83	90	48		137	600	309	111

上段:数量(鉢)、中段:金額(円)、下段:単価(円/鉢)

品目	1月	2月	3月	4月	5月	6月	7月	8月	9月	10月	11月	12月	総計
ジニア	28	588	24,381	68,628	9,492	9,072	16,800	3,937	129,164	158,421	74,833	118,062	613,378
	21	21	26	21	20	24	13	19	134	149	42	34	45
デイルホルセカ	33	5,775	42,504	840	8								382
	175	175	125	105									49,119
ユリオブシステージー			3	2									5
			3,360	735									4,095
			1,120	368									819
マーガレット	2,315	548,088	1,164,899	370,347	73,763	10,448	12,180	4,536	77,490	77,490	40	450	11,803
	79	365	255	240	280	402	254	113	189	172	132	132	219
マリーゴールド	3,461	3,592	7,920	1,895	564	226	996		576	6,086	4,720	3,975	34,011
	158,446	86,352	155,190	40,299	14,469	5,975	7,971		9,198	175,119	116,130	114,208	883,357
	46	24	20	21	26	26	8	8	16	29	25	29	26
ユリ				201	2	2	1						204
				26,985	840	420	105						27,930
				134			105						137
クンシラン				2									2
				2,100									2,100
				1,050									1,050
デブラネア				13	27	14	4				2		60
				5,828	11,403	7,350	2,940				840		28,361
				448	422	525	735				420		473
ホクシア				52									52
				13,650									13,650
				263									263
ラベンダー	96	290	311	1,151	804	32	14	4	55	730	11	56	3,536
	19,698	56,660	24,150	84,504	18,564	4,536	7,350	2,940	8,662	114,975	2,310	12,863	346,922
	205	195	78	73	23	142	525	735	157	158	210	230	98
ジャスマン	40	6	34	26	66	75	39		22	6			314
	14,017	2,205	11,235	6,080	19,720	23,415	19,110		4,620	1,260			101,672
	350	368	330	234	299	312	490		210	210			324
クレマチス				1							1		2
				3,675							735		4,410
				3,675							735		2,205
その他鉢花	8,279	6,936	9,606	10,299	8,409	8,701	7,332	5,653	4,636	5,343	5,229	6,511	86,934
	1,754,373	1,439,600	2,050,294	2,249,383	1,886,255	2,433,898	2,189,960	1,415,826	1,326,552	1,262,701	1,383,522	1,278,133	20,670,497
	212	208	213	218	224	280	299	250	286	236	265	196	238
アロエ				2							4		96
				420							630		19,960
				210							158		208
カランコエ	563	352	208	129	86				6	11	10		1,365
	58,684	25,410	12,106	14,563	9,030				2,205	62	1,575		123,635
	104	72	58	113	105				368	6	158		91
シヤコバサボテン	26												48
	11,655												8,084
	448												367
													411

上段:数量(鉢)、中段:金額(円)、下段:単価(円/鉢)

品目	1月	2月	3月	4月	5月	6月	7月	8月	9月	10月	11月	12月	総計
その他サボテン・多肉植物	392	364	619	626	416	455	429	462	458	429	445	319	5,414
	137,770	132,846	198,364	172,515	141,814	183,592	190,588	190,249	188,411	184,254	118,177	68,764	1,907,344
	351	365	320	276	341	403	444	412	411	429	266	216	352
オンジジウム	252	586	47	77	313	220	155	327	976	541	480	173	4,147
	91,927	200,968	32,549	17,640	97,646	33,462	70,897	152,406	259,246	134,298	124,613	26,751	1,242,403
	365	343	693	229	312	152	457	466	266	248	260	155	300
カトレア	311	408	703	618	938	790	477	118	294	280	384	210	5,531
	211,311	284,917	320,351	316,730	291,217	265,587	238,190	31,541	104,839	100,744	232,468	69,195	2,467,090
	679	698	456	513	310	336	499	267	357	360	605	330	446
コチヨウラン	4,025	4,199	11,267	12,263	15,597	5,186	3,372	2,947	4,109	3,058	3,704	4,035	73,762
	11,105,483	14,888,477	26,779,741	27,702,058	24,466,636	16,645,130	14,244,566	10,672,780	15,474,670	14,479,290	17,621,994	16,891,927	210,972,752
	2,759	3,546	2,377	2,259	1,569	3,210	4,224	3,622	3,766	4,735	4,758	4,186	2,860
シンビジウム	12	91	17										4
	5,040	30,763	4,536										11,760
	420	338	267										2,940
デンドロビウム	120												20
	40,339												336
	2,280	1,562	670	251	258	619	2,855	5,501	9,915	5,905	5,185	4,678	39,679
テンアフレ	2,623,223	1,574,770	617,664	189,630	205,485	649,481	2,575,392	3,183,365	6,556,747	4,011,352	3,904,388	3,819,002	29,910,499
	1,151	1,008	922	755	796	1,049	902	579	661	679	753	816	754
	108	197	553	1,077	771	278	93	37	351	73	126	147	3,811
その他ラン類	105,000	124,266	201,284	310,063	325,868	218,190	91,350	27,561	350,070	116,718	133,927	160,072	2,164,369
	972	631	284	288	423	785	982	745	997	1,599	1,063	1,089	568
	4	1	22	50	87	28	28	43	15	15	4	24	274
アナナス類	2,940	315	3,118	9,817	71,138	19,267	6,300	6,300	6,300	6,300	6,300	6,300	126,408
	735	315	142	196	818	258	448	420	420	420	263	263	461
	302	289	598	361	180	662	496	333	963	245	332	141	4,902
アレカヤシ	215,848	296,582	277,411	196,476	154,245	387,985	277,914	182,081	286,669	188,108	234,862	119,647	2,817,828
	715	1,026	464	544	857	586	580	547	298	768	707	849	575
	6	6	7	7	5	5	5	5	5	5	4	4	23
アロカシア類	8,400	5,880	6,300	6,300	6,300	6,300	6,300	6,300	6,300	6,300	6,300	6,300	26,460
	1,400	840	1,260	1,260	1,260	1,260	1,260	1,260	1,260	1,260	1,076	1,076	1,150
	25	30	47	47	47	47	47	47	47	47	52	94	398
アンズリウム	3,150	6,353	15,435	6,615	3,255	6,090	6,300	6,300	15,224	12,757	10,269	18,585	104,033
	263	289	429	179	543	244	210	210	324	345	197	198	261
	127	107	95	285	134	172	144	211	211	191	130	29	1,714
ゴムノキ類	194,250	209,055	201,390	213,622	171,465	269,010	313,686	158,466	260,347	232,102	177,240	68,775	2,469,408
	1,580	1,954	2,120	750	1,927	2,008	1,824	1,100	1,234	1,215	1,363	2,372	1,441
	489	490	219	316	292	331	153	83	140	143	35	111	2,802
シダ類	94,049	116,320	114,902	109,682	95,539	122,104	89,691	38,219	39,344	61,330	24,832	31,920	937,932
	192	237	525	347	327	369	586	460	281	429	709	288	335
	71	12	15	42	41	45	157	63	54	63	54	22	522
シンゴニウム	8,190	3,780	3,780	9,450	10,584	4,588	2,971	12,505	4,767	6,384	2,310	65,529	65,529
	115	315	315	630	252	112	66	80	76	118	105	126	126
	146	328	269	163	10	4	4	4	4	4	4	4	922
スハチファイラム	73,259	149,996	119,385	65,836	13,734	2,100	5,985	1,496	1,496	1,496	1,496	1,496	430,295
	502	457	404	404	1,373	1,050	1,496	1,496	1,496	1,496	1,496	1,496	467
	4	4	4	4	4	4	4	4	4	4	4	4	4

品目	上段:数量(鉢)、中段:金額(円)、下段:単価(円/鉢)												総計
	1月	2月	3月	4月	5月	6月	7月	8月	9月	10月	11月	12月	
ディフェンバキア	501	478	489	647	259	381	529	546	1,122	613	525	288	6,378
	135,355	127,522	126,775	165,216	63,344	90,171	125,512	89,539	236,783	138,482	129,271	78,317	1,506,287
	270	267	259	255	245	237	237	164	211	226	246	272	236
ドラセナ	886	788	606	674	805	785	476	295	675	621	789	540	7,940
	1,033,039	1,035,742	805,663	528,787	469,412	524,388	395,114	206,040	426,058	347,420	402,987	396,057	6,570,707
	1,166	1,314	1,329	785	583	668	830	698	631	559	511	733	828
ハキアラ	323	378	517	764	601	881	562	407	389	279	560	270	5,931
	127,659	135,639	239,536	558,463	324,618	444,684	382,367	235,556	166,224	145,708	183,098	124,782	3,068,334
	395	359	463	731	540	505	680	579	427	522	327	462	517
ポトス	852	478	601	1,219	709	704	1,287	1,379	1,955	1,133	724	247	11,288
	216,567	109,090	105,576	194,046	107,823	137,808	203,985	177,012	257,904	167,619	117,635	36,885	1,831,950
	254	228	176	159	152	196	158	128	132	148	162	149	162
ホンコンカボック	176	148	244	160	61	45	66	8	108	26	74	41	1,157
	82,788	57,116	167,212	173,300	90,037	83,790	23,100	17,430	35,143	52,395	94,184	71,190	947,685
	470	386	685	1,083	1,476	1,862	350	2,179	325	2,015	1,273	1,736	819
ミニ観葉	762	637	937	1,853	1,414	1,329	1,454	1,041	1,964	1,077	1,179	763	14,410
	107,884	81,950	142,689	220,854	166,935	183,090	206,947	123,643	246,452	125,714	117,178	74,676	1,798,012
	142	129	192	119	118	138	142	119	125	117	99	98	125
ユッカ	26	16	11	2	79	67	32	32	16	1	4		286
	57,330	18,060	23,415	1,365	67,725	71,242	30,135	26,984	5,355	210	3,885		305,706
	2,205	1,129	2,129	683	857	1,063	942	843	335	210	971		1,069
サンズベリア	94	93	71	131	99	89	57	60	124	90	71	53	1,032
	54,819	55,230	40,318	79,274	68,930	64,478	52,552	41,989	58,517	64,574	40,068	9,723	630,472
	583	594	568	605	696	724	922	700	472	717	564	183	611
その他観葉植物類	6,229	5,618	6,992	8,767	6,194	8,721	6,618	6,157	7,415	6,629	7,457	3,437	80,234
	2,112,738	2,272,116	3,315,943	2,533,870	2,115,090	3,674,829	3,090,692	2,049,559	2,379,152	2,132,263	2,199,650	1,319,998	29,195,900
	339	404	474	289	341	421	467	333	321	322	295	384	364
クチナン				16	74	55	65						210
				4,200	34,125	12,359	15,708						66,392
				263	461	225	242						316
ツツジ	151	1,161									5		1,317
	73,080	587,465									2,625		663,170
	484	506									525		504
ノボタン	46	84	237	32	40	77	184	252	373	583	835	590	3,333
	12,653	23,050	80,220	8,400	13,020	24,308	58,233	75,180	89,670	152,137	198,407	145,068	880,346
	275	274	338	263	326	316	316	298	240	261	238	246	264
ハイドラングジア	16	8	5	5	256	185	15	1					486
	5,040	15,750	5,250	134,715	96,758	3,885	840						262,238
	315	1,969	1,050	526	523	259	840						540
ハイビスカス	163	186	342	374	329	335	455	365	258	348	219	90	3,464
	59,012	74,455	139,534	89,301	128,677	119,386	129,487	118,031	54,064	155,715	85,522	26,922	1,180,106
	362	400	408	239	391	356	285	323	210	447	391	299	341
バラ	222	83	107	183	78	31	20	20	26	80	119	68	1,017
	77,174	31,762	44,415	75,917	21,798	10,762	8,746	10,605	8,746	22,680	31,542	17,346	352,747
	348	383	415	415	279	347	530	336	336	284	265	255	347
ブーゲンビレア	299	337	374	649	207	175	92	120	379	474	1,166	619	4,891
	258,508	338,308	367,373	344,945	190,102	134,820	177,765	126,210	249,551	309,067	650,368	293,021	3,440,038
	865	1,004	982	532	918	770	1,932	1,052	658	652	558	473	703

品目	上段:数量(鉢)、中段:金額(円)、下段:単価(円/鉢)												統計
	1月	2月	3月	4月	5月	6月	7月	8月	9月	10月	11月	12月	
ポインセチア											16	73	89
											12,180	79,485	91,665
											761	1,089	1,030
サルスベリ	168					144	305	409	162				1,188
	7,056				37,991	86,013	104,663	21,829					257,552
	42				264	282	256	135					217
サンタンカ		1			206	287	307	641	489	393	14	62	2,400
		1,575			70,350	77,469	94,925	186,095	109,610	95,549	7,928	19,740	663,241
		1,575			342	270	309	290	224	243	566	318	276
ツバキ	68	25	1									2	96
	51,608	16,748	1,260									1,470	71,086
	759	670	1,260									735	740
その他花木類	1,495	1,291	1,359	2,303	1,601	1,961	2,229	1,552	2,101	2,288	2,268	1,881	22,329
	377,592	377,422	295,894	364,889	360,947	461,180	670,648	361,243	510,958	540,377	501,567	380,488	5,203,205
	253	292	218	158	225	235	301	233	243	236	221	202	233
花壇苗	50,355	61,499	90,848	69,370	39,291	39,385	39,837	18,075	23,676	32,170	50,069	45,764	560,339
	2,144,635	2,229,306	3,044,336	2,359,944	1,304,377	1,630,988	1,298,163	990,833	943,859	1,662,167	2,500,476	2,382,833	22,491,917
	43	36	34	34	33	41	33	55	40	52	50	52	40
野菜・果樹苗	2,546	6,034	13,400	12,893	8,552	5,703	2,331	814	828	1,700	3,620	6,166	64,587
	132,726	245,079	364,313	363,793	264,012	140,170	58,734	41,882	49,422	88,722	209,252	166,487	2,124,592
	52	41	27	28	31	25	25	51	60	52	58	27	33
その他種苗類												15	15
												75,600	75,600
												5,040	5,040
植木類	145	184	92	63	33	46		1	24	16	14	8	628
	25,461	63,062	43,995	27,405	14,070	13,230	315	315	504	840	10,290	2,100	201,272
	176	343	478	435	426	288	315	21	53	735	263	322	322
その他	4	8	10	119	77	5	3	7	4	10	16	16	385
	8,400	15,330	17,535	55,023	63,420	10,447	3,465	2,520	11,550	8,400	21,000	33,600	250,690
	2,100	1,916	1,754	462	520	136	693	840	1,650	2,100	2,100	2,100	651

Ⅲ-21 県内鉢物の産地別取扱数量及び金額(月別)

産地	上段：数量(鉢)、中段：金額(円)												合計
	1月	2月	3月	4月	5月	6月	7月	8月	9月	10月	11月	12月	
那覇市	6,636	4,354	15,416	22,093	12,560	7,663	4,932	5,037	4,269	3,509	2,436	3,848	92,753
うるま市	719,877	975,061	1,844,530	1,586,602	1,084,292	1,016,878	918,132	593,795	970,099	697,181	641,062	402,745	11,448,254
宜野湾市	4,388,217	3,629,175	3,173,124	3,519,634	4,471,776	4,973,833	4,493,790	2,913,261	4,530,096	3,383,242	3,950,133	2,693,996	46,100,237
浦添市	10,216	7,486	12,080	12,247	9,917	10,832	10,616	7,971	6,773	6,995	11,304	9,318	115,755
	893,561	794,396	1,380,605	926,336	615,067	902,001	721,853	497,856	491,824	605,917	1,331,801	1,074,780	10,235,997
名護市	329	374	460	341	232	462	308	345	430	77	87	37	3,482
	95,151	142,012	97,145	118,019	97,870	150,009	179,530	129,086	132,687	94,080	105,630	55,860	1,397,079
糸満市	2,248	1,576	2,469	1,642	5,538	2,610	1,711	1,212	1,859	1,598	2,927	2,136	27,328
	1,844,541	667,286	1,165,018	734,234	5,038,635	4,354,372	4,464,464	1,591,894	1,657,468	383,775	391,640	353,367	22,644,694
沖縄市	20,350	30,209	23,376	17,839	9,924	11,185	19,451	1,570	1,526	8,093	22,274	14,734	180,531
	908,280	1,144,574	1,524,323	1,702,228	1,320,259	737,828	825,223	397,142	316,780	769,993	1,293,516	862,321	11,802,247
南城市	12,765	6,132	7,100	5,708	4,290	3,678	4,422	5,722	8,692	18,747	12,165	16,315	105,736
	1,255,047	1,171,222	1,729,156	1,287,687	844,096	862,042	812,091	1,025,908	1,137,742	1,844,102	1,386,741	1,481,627	14,847,461
国頭村	9,066	10,447	25,053	18,928	11,717	7,193	3,795	3,078	6,620	8,445	9,555	6,304	120,141
	1,176,652	1,192,528	2,729,020	2,545,210	1,817,960	1,710,566	1,101,077	623,226	872,475	814,337	1,613,511	1,793,767	17,990,329
大宜見村	163	148	31	7	3	6	22	14	471	363			1,228
	79,536	220,499	59,377	5,775	11,550	15,750	57,435	36,855	223,125	115,290			825,192
東村	473	242	837	209	317	463	290	293	256	247	226	44	3,897
	377,809	172,672	469,190	149,433	384,405	523,268	290,343	224,834	137,073	143,953	136,395	20,160	3,029,535
今帰仁村	7	145	398	2	6	30					21	22	631
	15,960	57,278	174,027	4,200	3,465	17,010					51,975	50,295	374,210
本部町	30	37	270	175	270	175	180	1,941	2,026	452	110	42	5,263
	15,750	879	1,111	1,1676	82,215	40,477	56,490	600,705	517,333	99,750	32,235	40,530	1,497,161
恩納村	1,948	879	1,111	1,006	501	1,147	2,037	1,783	4,220	3,413	3,897	3,871	25,813
	2,242,078	1,091,636	952,033	708,895	531,146	1,000,418	2,094,283	1,871,691	4,264,380	3,043,420	3,565,942	3,190,398	24,556,320
宜野座村	80	526	1,517	2,082	790	404	152	212	300	81	173	403	6,720
	19,530	87,510	188,823	344,349	138,684	60,710	30,312	59,178	85,102	39,921	53,032	65,362	1,172,513
金武町	270	2	18	124	92	70	32	6	84	10	130	53	891
	39,312	8,400	54,915	22,029	93,607	133,245	97,440	22,575	50,736	56,700	22,701	29,505	631,165
読谷村	97	165	4,091	3,292	750	95	53	21	35	29	761	64	9,453
	116,602	195,405	293,947	245,489	108,885	238,980	173,880	55,125	59,955	77,700	127,743	116,130	1,809,841
嘉手納町	161	121	114	72	43	90	115	65	120	88	109	70	1,168
	226,483	142,064	226,222	102,479	82,372	112,034	156,449	86,834	152,090	104,264	161,227	88,935	1,641,453
北谷町	1,261	7,773	3,282	5,375	1,677	2,968	3,962	784	3,442	1,483	3,831	9,399	45,237
	407,345	288,602	183,393	159,705	98,550	238,598	253,584	95,780	157,078	72,596	156,282	437,776	2,549,289
北中城村	4,891	3,918	5,730	5,151	4,153	3,755	2,753	2,331	2,129	2,830	3,254	3,410	44,305
	573,639	445,467	673,746	787,342	771,860	663,243	510,114	368,320	324,827	509,396	471,891	595,580	6,695,425
中城村	5,282	9,830	13,505	7,101	4,966	6,530	6,043	3,817	3,580	490	4,219	2,638	68,001
	304,269	676,504	720,407	396,358	315,507	482,194	441,566	331,910	206,823	75,423	307,784	198,046	4,456,791
西原町	2,418	2,561	3,849	3,415	2,396	1,738	915	395	478	697	5,218	3,598	27,678
	308,533	460,026	1,366,661	2,727,461	1,328,050	478,182	421,543	216,089	187,634	181,124	519,672	478,515	8,671,490
八重瀬町	1,508	1,843	3,724	5,420	3,194	1,826	829	511	1,856	2,408	2,170	4,627	29,716
	2,351,872	2,467,176	2,687,670	3,148,846	1,711,071	2,818,580	1,674,500	876,938	2,979,227	3,387,176	4,348,299	1,339,022	29,790,377

上段:数量(鉢)、中段:金額(円)

産地	1月	2月	3月	4月	5月	6月	7月	8月	9月	10月	11月	12月	総計
豊原城市	4,744	5,105	8,610	6,202	2,627	4,340	6,076	1,859	1,965	1,936	835	1,002	45,301
佐敷町	280,624	503,654	1,139,346	1,984,538	1,266,478	861,613	544,857	188,514	296,822	192,283	140,688	163,495	7,562,912
	1,540	10,602	10,602	4,944	2,576	3,315	1,963	1,748	3,232	4,863	2,221	1,612	38,616
与那原町	552	1,728	700	179,550	131,565	92,778	34,682	39,417	78,026	171,318	83,454	42,105	1,151,337
	15,120	45,612	16,947	12,510	22,302	56,574	79,737	30,702	40,248	29,505	32,193	61,215	430,155
南風原町	5,408	5,343	13,565	12,510	10,517	5,955	4,677	4,416	7,116	5,520	5,913	5,157	86,097
	7,295,467	12,173,416	21,327,710	18,705,802	12,827,247	7,483,948	7,617,814	8,568,605	11,354,984	11,136,385	11,929,070	14,807,439	145,227,887
沖繩県	332	860	1,063	924	1,647	1,419	831	788	685	798	495	71	9,913
	93,516	133,251	194,018	1,378,874	188,398	182,375	178,367	159,325	144,079	138,746	116,606	41,687	1,708,242

Ⅲ-22 県内鉢物の品目別産地別取扱数量及び金額(月別)

品目 キク	産地	上段：数量(鉢)、中段：金額(円)												総計	
		1月	2月	3月	4月	5月	6月	7月	8月	9月	10月	11月	12月		
那覇市			12	55	66	55									188
		1,512	6,583	4,410	6,352										18,857
宜野湾市		509	18												4,226
		285,548	78,236	87,507	5,355						701	1,035	263,591	283,591	932,924
糸満市															328
										80	248	29,400	91,140	120,540	
沖縄市															15
										15	787				787
南城市		296	176	16											694
		77,196	21,000	33,936	3,024					2,100					137,256
豊見城市		48													48
		1,008													1,008
プリムラ類	那覇市														72
															7,056
沖縄市															53
										31	22				16,274
沖繩県															719
										12,810	3,464				8
那覇市															2,520
										187	256	138	104	14	630
うるま市															491
										16,863	28,057	17,443	12,886	4,621	630
浦添市															46
										330	165	154	272	142	1
糸満市															336
										9,072	48,699	20,338	20,223	5,974	210
北谷町															724
										186	176	1,409	236	170	116
北中城村															82,866
										18,459	20,223	49,517	25,431	5,502	8,589
中城村															5
															1,575
西原町															804
										1,724	716	470	362		2,488
豊見城市															760
										47,628	19,572	11,728	8,652		92,148
佐敷町															27,552
										1,559	1,174	2,992	823	65	33
与那原町															588
										228,337	208,183	792,091	238,524	9,366	6,405
与那原町															24,990
										2,820	288	344	1,096	40	192
与那原町															4,788
										106,596	11,088	8,316	29,232	8,064	1,260
与那原町															140
															8,820
与那原町															19,278
										10,458					3,012
与那原町															3,012
										119,405					119,405
与那原町															236
										48					32
与那原町															55
										15,960					6,720
与那原町															14,963
															62,213
与那原町															260
										140					43,900
与那原町															2,791
										22,648	19,740		1,512		18
与那原町															667
										362	81	158	88	25	13,860
与那原町															61,635
										49,855	24,919	43,209	25,462	10,972	73,080
与那原町															293
										146	8	62	37	40	4,714
与那原町															13,282
										3,045	1,260	1,008	3,255		16
与那原町															3,360
										120	456	96			768
与那原町															18,396
										2,772	11,088	1,512		3,024	

上段：数量(鉢)、中段：金額(円)

品目	産地	1月	2月	3月	4月	5月	6月	7月	8月	9月	10月	11月	12月	総計
	南風原町			33	1		4	1						39
インハチエス		6	43	693	315		1,207	630						2,845
	沖繩県	2,205	15,593	12,811	14,806	11,341	2,784							170
	那覇市	39	123	146	96	152					24			580
		14,017	22,417	31,016	17,230	7,476					1,680			93,836
	うるま市	1,002	1,192	1,638	1,276	485	324	84	175	803	1,084			8,063
	宜野湾市	207,717	213,281	167,664	113,515	50,274	31,395	2,058	48,593	150,318	186,522			1,171,337
				104	32					108	95			339
				3,444	6,300					12,442	15,487			37,673
	名護市	24								202	96			322
		3,360								41,496	21,336			66,192
	糸満市	90	84		16			196						386
		6,615	2,646		1,008			6,174						16,443
	沖繩市	80	80	121	73	6		848				320	2,297	3,825
		21,840	14,448	19,656	6,909	378		37,380				85,680	320,375	506,666
	南城市		272	216	308	248	40							1,084
		106,680	80,220	80,220	9,408	42,672	11,340							250,320
	宜野座村			69	178	200								447
		22		28,981	61,405	35,700								126,086
	金武町	924												22
				360										924
	読谷村			7,560										360
														7,560
	北谷町	645	94	306	7							116	616	1,784
		296,675	8,463	20,601	2,940							7,644	168,640	504,963
	北中城村	555	420	68	44							11	453	1,551
		51,702	30,618	10,920	8,568							3,633	106,764	212,205
	中城村	121	82		28							40	8	279
		30,450	20,234		5,460							6,468	1,680	64,292
	西原町	168	54	6								129	393	750
		7,056	10,814	1,575								55,122	50,536	125,103
	八重瀬町		40	35	20	20	15					40	196	366
		12,339	7,350	7,350	3,150	3,150	2,363					8,924	26,817	64,093
	豊見城市	24	79	67	36	16							8	230
		5,461	11,236	6,836	3,276	840							420	28,069
	与那原町			1										1
				315										315
	南風原町			24										24
				756										756
カーネーション	北中城村				192	883	16							1,091
					103,320	223,472	1,344							328,136
ガーベラ	名護市							48						48
								6,048						6,048
シネラリア	那覇市	86	270	12										368
		12,453	29,988	1,260										43,701
	西原町	48	286	100										434
		9,450	24,843	4,200										38,493

品目	産地	1月	2月	3月	4月	5月	6月	7月	8月	9月	10月	11月	12月	総計
セラニウム	豊見城市	134	222	18										374
		20,328	30,366	1,764										
那覇市	沖繩県				16	5								21
					2,016	788								
うるま市	那覇市		8	82	21									111
			1,260	12,348	4,515									
名護市	うるま市	120	215	794	420	24								1,573
		75,600	39,984	99,498	151,200	10,080								
糸満市	名護市		104	24										128
			18,900	6,468										
沖繩市	糸満市			230	377	42								649
			37,233	48,814	4,410									
宮野座村	沖繩市	320	84	348	174	1								927
		147,000	34,440	131,355	64,260	1,050								
北中城村	南城市		11	28	552	204								795
			1,155	1,764	22,680	5,544								
中城村	宮野座村		36	245	64									455
			13,860	50,978	18,249									
西原町	北中城村	16	72	21										110
		4,452	17,640	5,145										
八重瀬町	中城村				16									88
					1,680									
豊見城市	西原町	14	457	393	264	6								1,680
		5,198	56,994	38,798	11,592	2,835								
佐敷町	八重瀬町	165	154	33										352
		26,103	22,408	4,505										
南風原町	豊見城市	3	6											9
		252	945											
那覇市	佐敷町				8	16								24
					1,260	1,680								
うるま市	南風原町			11		3								14
				577		31								
糸満市	那覇市	12	11		46	193	33	277						572
		1,512	924		2,856	9,880	1,386	9,723						
名護市	うるま市								40	32				72
									12,600	7,140				
糸満市	名護市		22	217	90	16								365
			3,119	41,371	19,110	3,948	3,150							
沖繩市	糸満市		6											230
			1,417						3,528					
南城市	沖繩市		184	269										4,839
			7,769	82,950	109,116	11,025								
北谷町	南城市		84	420										516
			1,764	9,408										
北中城村	北谷町		60	288										5,040
			1,080	299										
	北中城村		3,780	21,000	42,336	36,487	26,533	6,352	1,260	1,260	1,260	1,260	1,260	137,748
			198	66	201	66	201	66	201	66	201	66	201	47
			25,642	10,395	28,098	15,750	9,450	4,179						94,092

品目	1月	2月	3月	4月	5月	6月	7月	8月	9月	10月	11月	12月	総計
中城村							280						280
							43,410						43,410
西原町							93	39	11				143
							84,945	32,550	8,400				125,895
豊見城市	47	6		22	153	6	312		6				552
	5,040	945		1,386	14,816	1,386	7,308		378				31,259
クロサンドラ				11		44		66	44	77		11	253
				1,732		4,158		5,544	2,425	6,468		924	21,251
うるま市							11		11				22
							924	2,310					3,234
沖繩市						16	8						24
						1,848	1,260						3,108
北中城村						34	48	16	13	10			121
						6,615	8,652	1,680	3,937	4,200			25,084
中城村					11		11						22
					924		1,155						2,079
八重瀬町							11						11
							1,155						1,155
豊見城市						44	77	55	88	66			330
						3,234	6,930	4,274	7,277	7,392			29,107
トレニア							36						36
							4,410						4,410
名護市						34							34
						6,196							6,196
糸満市			112	2									114
			3,528	1,050									4,578
沖繩市				8		64	21	32	64	40		40	269
				2,100		13,860	3,307	6,720	13,440	8,820		6,300	54,547
南城市	8	48		16	8	40	40	24	56				240
	2,100	13,440		4,200	1,680	8,652	6,300	3,360	588				40,320
北谷町									56	172			228
									6,720	15,340			22,060
北中城村	8	24		16		88	24						160
	1,260	5,880		3,948		16,212	2,520						29,820
中城村				27			104						131
				4,557			14,952						19,509
西原町				12	78	70	30	80	5	14		18	307
				4,410	37,330	42,790	13,335	42,945	1,837	5,144		8,190	155,981
八重瀬町							15		20	10			45
							2,363		2,520	2,626			7,509
豊見城市							96						96
							1,008						1,008
ベチユニア	134	6	184	408	18	85	231	126	282	500	103	49	2,126
	23,226	1,890	41,537	82,719	5,670	20,853	59,900	26,460	45,609	39,897	27,037	12,862	387,660
うるま市							8	8	34	875			925
							2,520	2,940	10,604	135,878			151,942
宮野湾市	768	997	2,456	2,078	2,614	2,638	2,982	1,908	1,864	1,267	715	618	20,905
	57,267	64,186	137,844	115,941	100,380	119,763	103,509	90,152	91,329	77,133	55,209	62,244	1,074,957

上段:数量(鉢)、中段:金額(円)

品目	1月	2月	3月	4月	5月	6月	7月	8月	9月	10月	11月	12月	総計
産地													
名護市	48	52	144										244
	13,440	8,610	16,884										38,934
糸満市	84	930	190		112				22				1,338
	882	47,387	5,376	2,952	1,848				1,848				57,845
沖縄市	588	328	352	240	240				560	55	799	741	3,663
	14,700	26,880	20,664	8,316	8,316				24,990	8,662	79,713	91,682	275,607
南城市		120	212	20	12				56		140		560
		15,204	18,564	7,560	6,300				1,176		4,410		53,214
宜野座村												25	25
読谷村		240										5,250	5,250
		2,520										2,520	2,520
北谷町		220	140										360
		14,910	9,450										24,360
北中城村	132	330	154										616
	16,170	31,650	14,784										62,604
中城村	32	24	35	33							8	27	159
	6,720	5,376	5,030	2,079							1,512	5,681	26,398
西原町	5	69	181	135	97	64					48	20	619
	3,150	44,678	159,231	106,470	58,202	37,065					2,520	9,188	420,504
佐敷町		8	56	104									168
		2,100	15,288	18,060									35,448
南風原町		72											72
		1,512											1,512
マツハホクン				2,156	2,255	770	189	288					5,658
				99,864	155,111	78,549	39,249	35,805					408,578
うるま市		16	108										124
		4,200	9,786										13,986
宜野湾市	228	696	624	228	408	72							2,256
	39,690	88,641	41,769	20,664	16,380	756							207,900
名護市	8	19	14										53
	1,680	3,675	2,520	2,625									10,500
糸満市		112	48										160
		1,176	252										1,428
沖縄市			128	56	8	16							208
			24,444	5,376	840	1,512							32,172
南城市				96	56								152
				2,268	588								2,856
北中城村		128	48	16									192
		15,288	6,804	1,680									23,772
中城村		80	8	91									185
		3,276	1,008	8,820									14,679
豊見城市		18	270	42	30								360
		2,898	6,930	4,410	2,268								16,506
モスローゼ													120
													2,520
うるま市		48											72
		10,080											11,088

上段:数量(鉢)、中段:金額(円)

品目	産地	1月	2月	3月	4月	5月	6月	7月	8月	9月	10月	11月	12月	総計
	宮野湾市			192	216	384	192	504		120				1,608
		11,088	7,812	14,616	9,576	20,412	3,381			3,381				66,885
	名護市			8	38		33	72		97	24			272
		1,680	7,476	6,909	13,860	5,544				13,766	5,544			49,235
	沖縄市			8	88	88	88	88		32	16			408
		1,260	16,800	16,716	8,988	9,744	2,520			1,344				57,372
	南城市			24		2,520								2,520
				82	52	126	44							304
	中城村			12,494	8,924	19,288	4,620							45,326
				22	71									93
	豊見城市			126	372	174	56	18		56				746
		22,176	56,763	22,743	3,927	1,638				3,927	1,638			107,247
ランタナ	沖縄県	1	1	2	6	1	1	3	1	1	9			25
		840	210	1,260	3,045	315	263	1,785	315	420	1,418			9,556
	那覇市	21	12	95	37	1								167
		5,145	4,410	26,353	8,820	416	96	28	140					45,568
	うるま市					16,800	2,520	882	882	5,292				680
		24	24	12		24				24	82			25,494
	宜野湾市	1,764	2,520	756	756					504	4,074			190
				7	15					11				10,374
	名護市			1,838	2,615					1,155				33
				316	112					276				5,608
	糸満市			16,632	4,704	9,954								704
		24	56	16	34	96	72	48	120					31,290
	沖縄市	5,040	12,180	3,780	4,074	11,424	15,540	4,872	21,924					466
			24	120	96	72	8							78,834
	南城市			5,460	23,520	18,900	12,516	672						320
														61,068
	恩納村										12			12
											1,155			1,155
	北中城村	79	8	15	6	67	7	20		7	49	101		359
		7,098	1,260	787	892	11,697	2,940	2,520	4,200	31,185	74,843			74,843
	中城村					61	111	8						180
						11,277	17,494	1,680						30,451
	豊見城市			1		19	132	224		42	61			479
				210	2,604	5,659	10,867	3,202		4,682				27,224
	佐敷町					8								8
						840								840
ジニア	那覇市	520	2,536	312	120	480	120							4,088
		15,414	54,768	6,300	2,520	6,552	3,780							89,334
	うるま市	112												112
		2,940												2,940
	糸満市	252	224	140		392								2,464
		4,851	2,646	2,940	5,880									69,237
	沖縄市													4,607
														395,619

品目	1月	2月	3月	4月	5月	6月	7月	8月	9月	10月	11月	12月	総計
産地	58									12			70
名護市	9,324									756			10,080
糸満市	1,232	2,240	3,320	439	48		924			1,308	2,876	836	13,223
	45,276	42,336	58,044	11,571	1,008		5,955			30,114	79,254	26,670	300,228
沖縄市					280					3,584	168	56	4,088
					6,174					112,896	3,822	1,764	124,656
南城市		420	1,260						576	1,056		300	3,612
		11,172	27,636						9,198	28,140		8,568	84,714
読谷村				24							576		672
				756	252						6,048		7,056
北谷町		320	240								700	1,868	3,128
		12,852	5,040								10,584	44,352	72,828
北中城村	77	16											93
	11,088	2,772											13,860
中城村	30		100	8							232		370
	4,726		8,106	840							10,248		23,920
西原町										6		336	342
										2,205		16,065	18,270
豊見城市		264	528	720						24			1,536
		8,568	9,072	15,120						504			33,264
与那原町	240		408				72						720
	8,064		9,072				2,016						19,152
南風原町	144	192	504	96									936
	3,024	4,536	10,710	1,008									19,278
沖縄市				200									200
				26,670									26,670
南風原町		1		1									4
		315	840	105									1,260
クンシラン		2											2
		2,100											2,100
テウザニア				7									9
				3,675	1,260								4,935
中城村				13	4						2		51
				5,828	2,940						840		23,426
ホクシア				44									44
				11,550									11,550
中城村				8									8
				2,100									2,100
ラベンダー		37	55	84	32							10	218
		6,300	8,316	10,752	4,536								33,580
那覇市			240	888	720								1,848
			8,820	22,428	7,812								39,060
うるま市				200									200
				52,500									52,500
沖縄市													55
													8,662
北中城村	8	242	63										313
	1,680	48,281	13,230										63,191

品目	1月	2月	3月	4月	5月	6月	7月	8月	9月	10月	11月	12月	総計
産地													
中城村	88	11	8	8								2	117
	18,018	2,079	2,100	1,260								1,680	25,137
糸満市			3	2									5
			1,260	420									1,680
沖繩市	10					1	1						12
	3,937					1,890	1,575						7,402
北中城村	18	6	5	56	17	33		16					151
	6,930	2,205	1,575	7,770	16,800	15,960	3,360						54,600
中城村				31		5							36
				7,792		1,575							9,367
八重瀬町	12	18	18	18	18	18		6		6			102
	3,150	6,300	5,670	4,158	4,725	4,725		1,260	1,260	1,260			26,523
豊見城市		8											8
		2,100											2,100
うるまし				1			1				1		2
				3,675			735				153		4,410
その他鉢花	97	142	192	336	671	336	299	99	205	96	96	28	2,447
沖繩県	13,913	14,155	26,630	19,290	83,509	50,255	65,145	33,550	40,058	22,073	39,008	12,443	420,029
	241	244	414	574	455	841	478	154	276	31	31	2	3,742
那覇市	38,293	64,953	65,157	69,454	84,756	136,342	110,700	38,954	100,578	14,542	14,007	1,680	739,416
	2,249	966	1,322	1,697	1,282	1,026	824	627	457	311	234	426	11,421
うるまし	503,298	169,143	180,976	321,504	330,347	420,042	239,904	135,901	60,343	28,948	75,484	107,300	2,573,190
宜野湾市	242	686	429	502	518	542	280	184	160	111	108	103	3,865
	16,737	116,253	94,027	119,574	100,043	153,425	62,076	12,096	13,836	11,337	34,020	12,632	746,056
浦添市		12					4						16
		10,080					84						10,164
名護市	291	324	552	336	144	262	85	65	112	172	287	626	3,256
	62,242	78,729	155,800	80,693	40,519	69,847	24,309	98,332	34,022	37,192	93,020	95,844	870,549
糸満市	1,176	1,316	2,128	1,418	714	463	1,065	300	67	1,017	546	1,806	12,016
	69,972	21,021	148,639	182,754	91,529	135,838	135,912	39,123	20,863	182,910	61,520	137,404	1,227,485
沖繩市	402	653	257	660	566	569	691	908	523	1,042	885	1,482	8,638
	111,027	206,303	86,193	204,014	184,137	212,571	194,260	139,397	125,989	204,656	159,672	194,773	2,022,992
南城市	337	562	509	445	503	415	447	827	238	519	543	258	5,603
	87,171	46,788	194,066	119,217	82,383	90,993	157,237	168,588	95,403	134,043	119,731	152,229	1,447,849
国頭村		2	5			2	3	9	2		1		24
		5,250	3,675	4,725	7,875	840		3,150					52,290
東村	42	29	76	1	43	7	24	11	3	3	18	1	255
	40,215	19,845	68,460	210	19,951	8,295	9,765	4,199	1,995	9,923	9,923	840	183,698
恩納村	3	10	43	65	30	101	115	56	30	30	121	82	712
	3,465	2,941	23,070	31,975	30,240	44,889	65,910	15,551	14,994	11,004	43,892	37,118	325,049
宜野座村			72	58	30	30	12	46	16				234
			35,490	13,440	8,190	2,835	15,960	8,610					84,525
金武町	120												120
	13,860												13,860
読谷村	14	24	207	14	5	10	3	1	2	2	28	23	331
	31,815	45,675	37,201	18,164	24,255	18,900	6,300	735	5,250	5,250	55,650	42,000	285,945
嘉手納町	97	66	88	50	32	63	69	36	84	56	80	59	780
	117,913	86,204	187,950	77,962	66,937	72,029	84,524	44,414	89,300	61,214	115,972	74,025	1,078,444

上段:数量(鉢)、中段:金額(円)

品目	産地	1月	2月	3月	4月	5月	6月	7月	8月	9月	10月	11月	12月	総計
アロエ	北谷町	616	20	580		100	956	573	228	165		36	279	3,553
		110,670	2,520	70,980		8,400	126,626	92,631	41,832	37,641		7,560	15,015	513,875
北中城村		1,296	696	764	1,444	895	984	836	794	634	1,006	631	559	10,539
		228,482	134,400	132,416	262,365	228,508	263,289	175,971	129,307	111,563	214,884	145,657	162,865	2,189,707
中城村		120	597	1,134	1,061	542	384	399	787	379	144	748	110	6,405
		13,535	145,868	250,679	166,134	92,947	99,121	86,719	116,264	72,838	22,260	98,163	22,639	1,187,167
西原町		431	249	197	665	194	246	427	179	230	22	393	459	3,692
		119,459	79,988	120,175	234,371	79,905	79,453	169,473	92,347	38,745	10,868	96,096	97,554	1,217,434
八重瀬町		87	115	255	321	908	563	342	105	488	526	216	71	3,977
		71,190	104,580	91,536	98,942	165,009	173,923	121,918	83,244	146,937	115,145	152,712	30,408	1,355,544
豊見城市		349	191	311	486	411	557	189	152	311	83	108	74	3,222
		43,366	80,410	63,325	155,559	148,060	123,205	81,911	37,254	106,953	27,510	47,544	16,422	931,519
佐敷町			66	128		368	200	24			3	9		798
			5,891	13,020		47,712	25,452	1,764			1,260	3,780		98,879
与那原町											12	24	34	70
											1,575	1,260	31,710	34,545
南風原町		69	34	80	226	18	108	158	70	241	156	29	29	1,218
		57,750	9,744	41,873	35,016	7,874	99,477	282,607	130,872	199,795	153,195	8,851	33,232	1,060,286
沖縄県						12	24							36
						504	1,008							1,512
那覇市			6				2							8
			7,560				2,100							9,660
うるま市					28									28
					4,410									4,410
北中城村			5		3									8
			2,100		630							4		2,730
豊見城市												630		630
					2		10							12
南風原町					420		598							1,018
	カラコンエ											11		11
うるま市		325	15		110	86							10	546
		33,390	315		10,132	9,030							1,575	54,442
名護市					8									8
					4,200									4,200
沖縄市		18	97											115
		5,775	11,130											16,905
宜野座村				15										15
				3,938							6			3,938
西原町											2,205			2,205
														491
豊見城市		198	166	127										38,135
		19,288	12,180	6,667										173
南風原町		22	74	66	11									3,748
		231	1,785	1,501	231									48
シヤコハサンボク		26											22	48
		11,655											8,084	19,739

上段：数量(鉢)、中段：金額(円)

品目	産地	上段：数量(鉢)、中段：金額(円)												総計	
		1月	2月	3月	4月	5月	6月	7月	8月	9月	10月	11月	12月		
その他サボテン 多肉植物	沖縄県	5	1	3	16	9	6	18	525	1	23	89	74	8	253
		1,470	210	1,365	3,161	4,778	2,415	3,990	4,778	4,883	4,883	14,817	13,062	1,260	51,936
那覇市	那覇市	36	25	198	201	17	80	84	112	145	108	63	33	33	1,102
		20,790	13,650	77,111	46,168	15,120	20,265	39,637	51,345	91,875	97,335	34,692	23,835	23,835	531,823
うるま市	うるま市	38	4	4	5	4	9	30	56	18	69	3	120	357	
		27,405	420	2,257	5,775	1,995	2,940	4,694	11,707	3,780	20,789	1,575	6,300	89,637	
宜野湾市	宜野湾市	11	1	1	1	4	68	73	13	12	4	11	12	209	
		8,085	7,140	21,987	34,335	21,000	13,965	3,150	14,280	15,960	140,532	140,532	140,532	140,532	
浦添市	浦添市	13	4	4	20	1	51	45	30	28	4	4	4	12	223
		19,635	13,020	4,095	26,355	1,575	35,595	26,198	20,685	7,770	2,100	1,575	5,460	164,063	
名護市	名護市	108	108	144	143	174	36	12	66	66	20	80	84	975	
		8,694	10,206	10,836	15,184	64,134	2,520	630	6,930	6,930	1,260	5,460	5,670	131,524	
糸満市	糸満市	18	24	29	11	4	8	8	12	13	19	12	19	177	
		6,930	7,770	8,032	5,565	3,570	2,520	2,100	4,095	3,832	6,720	3,780	4,987	59,901	
沖繩市	沖繩市	134	75	118	59	96	72	9	52	113	35	35	24	822	
		6,751	3,045	5,208	2,614	5,796	6,142	4,200	10,657	7,139	1,102	1,102	1,512	55,268	
南城市	南城市	26	109	57	83	10	39	66	16	25	12	20	3	466	
		35,805	82,635	54,075	35,122	14,490	47,145	57,015	32,130	24,885	11,445	18,900	3,360	417,007	
国頭村	国頭村						3							3	
							6,300							6,300	
恩納村	恩納村	3	6		46	12	26	58	24	22	33	20	4	254	
		2,205	630	19,950	5,408	9,555	9,326	2,888	2,394	13,850	3,885	420	70,311		
北中城村	北中城村				22	63			22	8				115	
					1,386	6,573			4,305	2,940				15,204	
中城村	中城村						12	12	24	12		63		123	
					1,008	378	2,142	1,008	1,008	4,599	9,135	16		9,135	
西原町	西原町						16							16	
					7,560									7,560	
与那原町	与那原町								1	3	16	16		36	
					62	19	6	45	525	630	1,344	672	44	3,171	
南風原町	南風原町	4		62	19	6	45	14	33	36	20	44		283	
		1,260	35,385	10,605	3,675	25,200	8,085	21,315	23,310	10,542	14,595	153,972	153,972		
うるま市	うるま市	241	515	13	1	3	36	36	135	103			1	1,048	
		87,884	156,343	3,044	840	1,417	16,905	55,807	19,320	2,625	344,185	344,185			
名護市	名護市	16								7				23	
		5,880								8,925				14,805	
糸満市	糸満市	19	4	4	39	81	72	14	13	8	14	49		299	
		4,410	840	6,562	10,185	8,505	1,365	1,260	4,567	6,772	44,466	44,466			
沖繩市	沖繩市				67	124	139	22	26	80		123		772	
					13,020	28,452	23,277	4,168	2,940	10,395	29,798	17,354	129,404		
本部町	本部町	30			124				50	226	132	36		598	
		15,750	49,140	15,330	41,685	32,130	9,450	163,485	163,485						
恩納村	恩納村	6	4				4		7	5	2	10		38	
		18,585	15,015	25,200	6,090	2,100	15,645	6,090	2,100	114,135	114,135				
八重瀬町	八重瀬町						45	345	45	345	195	102		687	
					6,614	67,094	24,255	17,640	24,255	17,640	115,603	115,603			
南風原町	南風原町	11			9	23		21	77	256	132	127		682	
		4,043	13,650	3,780	12,075	16,119	102,377	61,428	61,058	316,320	316,320				

上段:数量(鉢)、中段:金額(円)

品目	1月	2月	3月	4月	5月	6月	7月	8月	9月	10月	11月	12月	総計
カトリア			2										2
那覇市			2,520										2,520
うるま市	219	199	352	607	889	742	379	48	234	208	83	99	4,059
	120,591	87,622	167,159	312,006	281,190	255,192	204,855	15,015	92,818	69,298	43,416	42,735	1,691,897
糸満市			34	11	49	48	95	70	60	64	75	7	562
		28,245	14,856	4,724	10,027	10,395	25,985	16,526	12,021	29,346	43,050	4,620	199,795
八重瀬町	75	160	307								136	104	790
	74,970	169,050	129,096							2,100	53,812	21,840	450,868
南風原町	17		8				3				90		118
	15,750		6,720				7,350				92,190		122,010
コチヨウラン													1,049
那覇市	128	240	240	201	420	56	4						542,902
	78,172	116,340	116,340	151,935	178,815	16,380	1,260						542,902
うるま市	1,864	1,445	878	507	1,889	1,763	1,079	587	1,208	707	952	395	13,274
	1,158,779	1,148,280	823,095	1,081,709	2,525,196	2,764,177	1,821,435	634,725	1,453,305	1,114,785	1,794,607	546,472	16,866,565
名護市	684	53	24		3,490	1,085	808	524	465	4	9		7,146
	1,314,600	115,500	56,700		4,396,244	3,795,434	4,161,990	1,305,990	1,129,695	16,800	30,450		16,323,403
糸満市			150	1,057	720	97	35	25	10	24	66	16	2,200
			246,593	740,987	685,444	104,425	61,321	88,043	7,770	55,020	225,856	9,660	2,225,119
南城市	30	26	238	252	199	137	28	4	2	5	124	182	1,227
	116,550	158,550	1,229,025	1,504,650	1,061,235	687,750	137,025	16,800	8,925	22,575	553,875	916,650	6,413,610
恩納村													1
													8,400
西原町	15	672		1,339	858	54	6						2,944
	9,188	771,426		2,090,708	1,033,361	133,875	15,225						4,053,783
八重瀬町	305	247	290	345	165	293	160	120	405	453	500	131	3,414
	2,071,125	1,780,275	2,235,450	2,733,675	1,323,675	2,375,100	1,379,175	681,450	2,625,000	3,090,675	3,802,575	1,026,900	25,124,400
豊見城市			783	1,018	370	27	1						2,199
			750,102	1,577,943	979,808	88,725	4,725						3,401,303
南風原町	1,142	2,285	7,992	7,544	7,486	1,674	1,251	1,687	2,019	1,865	2,053	3,310	40,308
	6,444,429	11,598,512	20,551,010	17,820,451	12,283,533	6,679,264	6,662,410	7,945,772	10,249,975	10,179,435	11,214,631	14,383,845	136,013,267
名護市													4
													11,760
うるま市				14									14
				2,646									2,646
糸満市			7										7
			2,362										2,362
南風原町	12		84										99
	5,040		28,401										35,331
デンフアレ	17	19	19	18	63	24	52	328	875	673	601	141	2,811
	7,507	14,280	14,280	15,435	53,865	13,124	24,937	86,467	276,423	143,178	113,766	21,703	770,685
うるま市	766	661	433	200	166	208	1,144	1,741	2,708	1,442	1,306	1,015	11,790
	922,475	821,289	330,855	118,125	112,875	185,640	932,083	1,016,661	1,647,601	913,313	870,399	907,675	8,778,991
名護市	69							70	165				304
	30,660							26,250	59,954				116,864
糸満市	23		2	9	21	24	206	220	297	174	30	8	1,014
	7,245		1,050	1,890	3,570	5,459	47,879	25,641	59,691	30,072	4,725	2,099	189,321
国頭村								456	360				816
								193,410	111,510				304,920

上段:数量(鉢)、中段:金額(円)

品目	1月	2月	3月	4月	5月	6月	7月	8月	9月	10月	11月	12月	総計
産地													
本部町							150	1,891	1,800	320	60		4,221
恩納村	1,499	488	214	24	2	350	49,875	585,375	475,648	67,620	12,495		1,191,013
八重瀬町	1,695,236	648,219	264,129	54,180	8,400	420,373	1,450,898	1,442,971	3,807,795	2,529,254	2,897,963	3,480	18,054
	4												18,084,263
	12,600												12,600
南風原町	15	300	2		6	13	85		12	174	24	34	665
那覇市	5,512	47,250	7,350	26,775	24,885	69,720	36,225	216,405	5,040	22,680			461,842
その他ラン類					2								2
うるま市	81	47	235	240	256	213	81	20	98	58	89	96	1,514
浦添市	88,200	61,635	110,775	113,347	174,249	192,255	67,515	15,591	92,925	108,675	117,180	147,735	1,290,082
				9	40	15			4	4	8	3	79
		14,175	52,080	14,175					2,520	5,040	1,575		89,565
名護市							2	246					248
							13,650	250,320					263,970
糸満市	45	224	362	266	35	3	17	4	11	29	42		1,038
沖繩市	9,449	48,929	48,772	43,102	7,035	1,575	11,970	3,045	5,523	11,707	7,927		199,034
	25	105	45	269	76						6		526
	15,750	53,182	17,587	48,613	13,965						2,835		151,932
恩納村	2			28	35	15	6						86
	1,050	10,185	11,024	4,725	7,350								34,334
八重瀬町				38									38
				24,255									24,255
南風原町		49	131	96	0	1	3						280
	23,993	50,716	30,188	0	1,260		3,780						109,937
沖縄県	1												1
	315												315
名護市				45	3	3	5					24	80
	7,087	1,418	2,520	1,050								6,300	18,375
沖繩市	4			2,520									8
	2,940			25	10								5,460
東村		22	80	25	37								179
	3,118	2,730	67,200	4,693	18,637								101,628
恩納村					6								6
					630								630
アレカヤシ	42	31	13	2	11	38	38	30	24	32	19	15	295
	78,435	76,125	22,575	4,410	25,200	70,297	70,035	76,650	44,362	15,015	42,420	32,550	558,074
うるま市	157	180	225	152	100	100	28	41	88	61	30	43	1,205
	107,069	137,633	159,915	110,775	63,000	50,987	17,010	20,738	41,055	48,195	36,855	56,175	849,407
浦添市	2			2	2	22				6			36
	6,300	2,625	27,405	3,150	1,680	7,350							48,510
名護市				9	1								26
	8,400	8,610	420	420	1,050							4,725	23,205
南城市				20	248								1,437
	3,150	124,740	83,580	37,800	86,309								379,782
恩納村	38	33	345	145	28	91	38	33	57	64	69	16	957
	19,004	34,545	72,031	36,645	30,870	97,651	29,715	35,648	61,950	104,318	113,610	15,225	651,212

品目	産地	1月	2月	3月	4月	5月	6月	7月	8月	9月	10月	11月	12月	総計
	鉢谷村	1	315											1
	八重瀬町	18	14	24	24	12	22	24	24	7	8	8	8	315
	南風原町	65	24	1	36	23,625	32,550	35,595	35,595	8,820	5,880	72	77	129
	アサヒ類	11,340	1,764	420	5,166			14,154	11,245	42,493	6,300	8,746		205,695
	嘉手納町							6	7	5	1	4		816
	アンスリウム	1	315											101,628
	那覇市	12	1	15	30	30	30	27	45	90	90	250		23
	うるま市	3,150	630	4,725	6,300	7,874	6,300	7,875	17,325	54,179				26,460
	名護市							8						10
	糸満市	22	22	5,775	5,040	840	840							4,725
	沖繩市	6,353	5,775											13,440
	南城市							2	4	5	6	4		44
	北中城村							525	840	1,207	1,134	1,260		12,128
	西原町													26
	那覇市	16	11	7	21	6	28	22	12	17	7	3		5
	うるま市	33,600	24,150	17,325	10,762	6,825	27,615	12,495	8,400	12,442	3,045	1,890		5,250
	宮野湾市	7	11	4	1	6	1	6	2	39	47	24		150
	浦添市	14,385	15,435	4,515	4,200	1,890	1,890	10,710	2,415	40,110	47,460	22,260		183,380
	名護市	2	1	1	5	8	6	8	6	14	21	2		60
	沖繩市	5,250	2,625	2,625	2,625	13,440	16,905	5,670	17,430	23,940	4,515	2		92,400
	那覇市	8	8	15	4	4	2	4	41	5	16	2		101
	宮野湾市	5,565	8,505	630	1,680	9,240	14,616	5,040	15,225	1,050				61,551
	南城市	5	8	10	10	1	4	3	1					42
	国頭村	13,440	31,500	33,915	2,625	1,890	8,400	1,575						124,950
	東村	2	1											16
	恩納村	3,675	2,625					5	2	6				13,650
	宮野湾市	14	21	16	5	12	20	24	20	25	21	21		19,110
		38,850	41,475	47,355	18,375	31,500	21,525	28,665	19,215	11,865	15,855	17,850		292,530
		20	10	4	206	20	9	15	29	65	28	16		422
		7,560	4,200	4,200	70,350	17,220	4,725	8,399	20,085	44,257	27,090	20,475		228,531

上段:数量(鉢)、中段:金額(円)

品目	産地	1月												2月												3月												4月												5月												6月												7月												8月												9月												10月												11月												12月												総計																																																																																																																																																																																																																																																																																																																																																																																																																																																																																																																																																																																																																																																																																																																																																																																																																																																																																																																																																																																																																																																																																																																																																																																																																																																			
		8	16	24	32	40	48	56	64	72	80	88	96	104	112	120	128	136	144	152	160	168	176	184	192	200	208	216	224	232	240	248	256	264	272	280	288	296	304	312	320	328	336	344	352	360	368	376	384	392	400	408	416	424	432	440	448	456	464	472	480	488	496	504	512	520	528	536	544	552	560	568	576	584	592	600	608	616	624	632	640	648	656	664	672	680	688	696	704	712	720	728	736	744	752	760	768	776	784	792	800	808	816	824	832	840	848	856	864	872	880	888	896	904	912	920	928	936	944	952	960	968	976	984	992	1000	1008	1016	1024	1032	1040	1048	1056	1064	1072	1080	1088	1096	1104	1112	1120	1128	1136	1144	1152		1160	1168	1176	1184	1192	1200	1208	1216	1224	1232	1240	1248	1256	1264	1272	1280	1288	1296	1304	1312	1320	1328	1336	1344	1352	1360	1368	1376	1384	1392	1400	1408	1416	1424	1432	1440	1448	1456	1464	1472	1480	1488	1496	1504	1512	1520	1528	1536	1544	1552	1560	1568	1576	1584	1592	1600	1608	1616	1624	1632	1640	1648	1656	1664	1672	1680	1688	1696	1704	1712	1720	1728	1736	1744	1752	1760	1768	1776	1784	1792	1800	1808	1816	1824	1832	1840	1848	1856	1864	1872	1880	1888	1896	1904	1912	1920	1928	1936	1944	1952	1960	1968	1976	1984	1992	2000	2008	2016	2024	2032	2040	2048	2056	2064	2072	2080	2088	2096	2104	2112	2120	2128	2136	2144	2152	2160	2168	2176	2184	2192	2200	2208	2216	2224	2232	2240	2248	2256	2264	2272	2280	2288	2296	2304	2312	2320	2328	2336	2344	2352	2360	2368	2376	2384	2392	2400	2408	2416	2424	2432	2440	2448	2456	2464	2472	2480	2488	2496	2504	2512	2520	2528	2536	2544	2552	2560	2568	2576	2584	2592	2600	2608	2616	2624	2632	2640	2648	2656	2664	2672	2680	2688	2696	2704	2712	2720	2728	2736	2744	2752	2760	2768	2776	2784	2792	2800	2808	2816	2824	2832	2840	2848	2856	2864	2872	2880	2888	2896	2904	2912	2920	2928	2936	2944	2952	2960	2968	2976	2984	2992	3000	3008	3016	3024	3032	3040	3048	3056	3064	3072	3080	3088	3096	3104	3112	3120	3128	3136	3144	3152	3160	3168	3176	3184	3192	3200	3208	3216	3224	3232	3240	3248	3256	3264	3272	3280	3288	3296	3304	3312	3320	3328	3336	3344	3352	3360	3368	3376	3384	3392	3400	3408	3416	3424	3432	3440	3448	3456	3464	3472	3480	3488	3496	3504	3512	3520	3528	3536	3544	3552	3560	3568	3576	3584	3592	3600	3608	3616	3624	3632	3640	3648	3656	3664	3672	3680	3688	3696	3704	3712	3720	3728	3736	3744	3752	3760	3768	3776	3784	3792	3800	3808	3816	3824	3832	3840	3848	3856	3864	3872	3880	3888	3896	3904	3912	3920	3928	3936	3944	3952	3960	3968	3976	3984	3992	4000	4008	4016	4024	4032	4040	4048	4056	4064	4072	4080	4088	4096	4104	4112	4120	4128	4136	4144	4152	4160	4168	4176	4184	4192	4200	4208	4216	4224	4232	4240	4248	4256	4264	4272	4280	4288	4296	4304	4312	4320	4328	4336	4344	4352	4360	4368	4376	4384	4392	4400	4408	4416	4424	4432	4440	4448	4456	4464	4472	4480	4488	4496	4504	4512	4520	4528	4536	4544	4552	4560	4568	4576	4584	4592	4600	4608	4616	4624	4632	4640	4648	4656	4664	4672	4680	4688	4696	4704	4712	4720	4728	4736	4744	4752	4760	4768	4776	4784	4792	4800	4808	4816	4824	4832	4840	4848	4856	4864	4872	4880	4888	4896	4904	4912	4920	4928	4936	4944	4952	4960	4968	4976	4984	4992	5000	5008	5016	5024	5032	5040	5048	5056	5064	5072	5080	5088	5096	5104	5112	5120	5128	5136	5144	5152	5160	5168	5176	5184	5192	5200	5208	5216	5224	5232	5240	5248	5256	5264	5272	5280	5288	5296	5304	5312	5320	5328	5336	5344	5352	5360	5368	5376	5384	5392	5400	5408	5416	5424	5432	5440	5448	5456	5464	5472	5480	5488	5496	5504	5512	5520	5528	5536	5544	5552	5560	5568	5576	5584	5592	5600	5608	5616	5624	5632	5640	5648	5656	5664	5672	5680	5688	5696	5704	5712	5720	5728	5736	5744	5752	5760	5768	5776	5784	5792	5800	5808	5816	5824	5832	5840	5848	5856	5864	5872	5880	5888	5896	5904	5912	5920	5928	5936	5944	5952	5960	5968	5976	5984	5992	6000	6008	6016	6024	6032	6040	6048	6056	6064	6072	6080	6088	6096	6104	6112	6120	6128	6136	6144	6152	6160	6168	6176	6184	6192	6200	6208	6216	6224	6232	6240	6248	6256	6264	6272	6280	6288	6296	6304	6312	6320	6328	6336	6344	6352	6360	6368	6376	6384	6392	6400	6408	6416	6424	6432	6440	6448	6456	6464	6472	6480	6488	6496	6504	6512	6520	6528	6536	6544	6552	6560	6568	6576	6584	6592	6600	6608	6616	6624	6632	6640	6648	6656	6664	6672	6680	6688	6696	6704	6712	6720	6728	6736	6744	6752	6760	6768	6776	6784	6792	6800	6808	6816	6824	6832	6840	6848	6856	6864	6872	6880	6888	6896	6904	6912	6920	6928	6936	6944	6952	6960	6968	6976	6984	6992	7000	7008	7016	7024	7032	7040	7048	7056	7064	7072	7080	7088	7096	7104	7112	7120	7128	7136	7144	7152	7160	7168	7176	7184	7192	7200	7208	7216	7224	7232	7240	7248	7256	7264	7272	7280	7288	7296	7304	7312	7320	7328	7336	7344	7352	7360	7368	7376	7384	7392	7400	7408	7416	7424	7432	7440	7448	7456	7464	7472	7480	7488	7496	7504	7512	7520	7528	7536	7544	7552	7560	7568	7576	7584	7592	7600	7608	7616	7624	7632	7640	7648	7656	7664	7672	7680	7688	7696	7704	7712	7720	7728	7736	7744	7752	7760	7768	7776	7784	7792	7800	7808	7816	7824	7832	7840	7848	7856	7864	7872	7880	7888	7896	7904	7912	7920	7928	7936	7944	7952	7960	7968	7976	7984	7992	8000	8008	8016	8024	8032	8040	8048	8056	8064	8072	8080	8088	8096	8104	8112	8120	8128	8136	8144	8152	8160	8168	8176	8184	8192	8200	8208	8216	8224	8232	8240	8248	8256	8264	8272	8280	8288	8296	8304	8312	8320	8328	8336	8344	8352	8360	8368	8376	8384	8392	8400	8408	8416	8424	8432	8440	8448	8456	8464	8472	8480	8488	8496	8504	8512	8520	8528	8536	8544	8552	8560	8568	8576	8584	8592	8600	8608	8616	8624	8632	8640	8648	8656	8664	8672	8680	8688	8696	8704	8712	8720	8728	8736	8744	8752	8760	8768	8776	8784	8792	8800	8808	8816	8824	8832	8840	8848	8856	8864	8872	8880	8888	8896	8904	8912	8920	8928	8936	8944	8952	8960	8968	8976	8984	8992	9000	9008	9016	9024	9032	9040	9048	9056	9064	9072	9080	9088	9096	9104	9112	9120	9128	9136	9144	9152	9160	9168	9176	9184	9192	9200	9208	9216	9224	9232	9240	9248	9256	9264	9272	9280	9288	9296	9304	9312	9320	9328	9336	9344	9352	9360	9368	9376	9384	9392	9400	9408	9416	9424	9432	9440	9448	9456	9464	9472	9480	9488	9496	9504	9512	9520	9528	9536	9544	9552	9560	9568	9576	9584	9592	9600	9608	9616	9624	9632	9640	9648	9656	9664	9672	9680	9688	9696	9704	9712	9720	9728	9736	9744	9752	9760	9768	9776	9784	9792	9800	9808	9816	9824	9832	9840	9848	9856	9864	9872	9880	9888	9896	9904	9912	9920	9928	9936	9944	9952	9960	9968	9976	9984	9992	10000	10008	10016	10024	10032	10040	10048	10056	10064	10072	10080	10088	10096	10104	10112	10120	10128	10136	10144	10152	10160	10168	10176	10184	10192	10200	10208	10216	10224	10232	10240	10248	10256	10264	10272	10280	10288	10296	10304	10312	10320	10328	10336	10344	10352	10360	10368	10376	10384	10392	10400	10408	10416	10424	10432	10440	10448	10456	10464	10472	10480	10488	10496	10504	10512	10520	10528	10536	10544	10552	10560	10568	10576	10584	10592	10600	10608	10616	10624	10632	10640	10648	10656	10664	10672	10680	10688	10696	10704	10712	10720	10728	10736	10744	10752	10760	10768	10776

上段:数量(鉢)、中段:金額(円)

品目	産地	1月	2月	3月	4月	5月	6月	7月	8月	9月	10月	11月	12月	総計
スバチアラム	沖繩県				7	40	4	4	2	2,100	5,985			57
				7,770	15,961	6,300	2,100	4						38,116
	浦添市				4	4								4
					84									84
	沖繩市	50	65	30										145
		30,450	38,850	13,387										82,687
	恩納村	72	152	27										251
		26,009	56,021	10,238										92,268
	北中城村		1	2										3
			1,575	2,625										4,200
	八重瀬町	24	100	168	123	2								417
		16,800	52,920	83,790	49,875	7,350								210,735
	豊見城市		10	35										45
			630	1,575										2,205
ティエンハキア	沖繩県								12		77			89
									1,260		12,130			13,390
	那覇市	2		4	39	41				36		21		143
		1,260	1,260	16,642	16,590	12,967				7,402				56,121
	浦添市	2	1		3	2					2			10
		1,365	315		2,310	1,050				840				5,880
	名護市												1	1
														840
	糸満市		5		7	55					13			80
			2,625	2,677	22,679	4,882								32,863
	沖繩市		2	8										10
			1,680	3,307										4,987
	南城市												6	6
														4,095
	国頭村	5												5
		1,837												1,837
	東村	1												1
		1,260												1,260
	恩納村				3									6
					1,890	3,150								5,040
	嘉手納町				1	5								7
					1,050	5,880				315				7,245
	北中城村	9	8	29	22	17	8	9						131
		3,255	1,260	11,550	4,620	3,528	7,140	3,465						43,071
	八重瀬町	111	6	6	6	6								166
		28,035	4,200	6,720	6,300	5,040				4,410	8,820	3,780		72,345
	豊見城市			3	13									16
					1,102	1,785								2,887
	南風原町	490	366	468	626	247	295	429	515	1,004	501	489	277	5,707
		130,735	99,172	116,958	154,023	55,364	50,220	84,720	83,701	188,327	104,670	114,624	71,912	1,254,426
ドラセナ	沖繩県	8	16	5	3	1	8	5	4	4	6			60
		4,200	6,143	1,785	1,470	3,150	6,353	3,045	1,260	4,253	4,410			36,069
	那覇市	5	6	22	19	20	22	18	5	6	54	5	13	195
		630	2,047	28,297	21,304	16,694	10,163	12,075	1,260	3,937	13,228	315	5,040	114,990

上段:数量(鉢)、中段:金額(円)

品目	1月	2月	3月	4月	5月	6月	7月	8月	9月	10月	11月	12月	総計
産地													
うるま市	66 32,969	48 15,615	9 4,305	48 19,845	3 1,470	24 47,880	36 12,495	74 12,178	21 8,085	187 25,251	320 29,188	210 12,755	1,046 222,036
宮野湾市									2	1	5		8
浦添市	6 9,240	1 1,575	1 1,575	1 1,575	1 525	1 1,575	8 15,540	2 1,365	30 32,287	10 12,600	26 25,725		86 102,007
名護市	138 219,344	73 143,272	253 396,795	183 206,324	285 180,242	144 130,830	70 62,107	10 18,585	3 9,450	4 6,090	6 14,700	45 54,600	1,224 1,442,339
糸満市	1 840	15 6,982	8 7,087	8 7,087	3 1,092	10 1,050							37 17,051
沖縄市	7 3,255	1 525	12 36,225				11 30,135	5 1,155					36 71,295
南城市	246 336,000	171 275,520	59 94,290	101 83,632	70 93,660	73 121,485	58 98,595	30 65,100	102 139,860	54 73,290	53 149,100	76 209,055	1,093 1,739,587
国頭村	25 52,500	81 197,925	22 45,990		1 4,200	1 4,725	17 42,210	1 3,675	1 4,200				149 355,425
東村	39 16,589	35 12,600	25 13,125	23 20,422	20 27,720	39 46,515	53 37,747	43 36,015	43 22,890	95 61,949	84 59,115	4 3,885	513 358,572
本部町				37 11,676	146 33,075	175 40,477	30 6,615						388 91,843
恩納村	173 180,390	133 146,790	101 90,300	122 111,773	125 54,076	215 71,231	145 41,161	88 47,703	150 105,180	118 93,504	50 48,982	69 59,745	1,489 1,050,835
金武町			11 26,040			2 1,680					128 13,776	48 5,880	189 47,376
読谷村	58 36,382	42 42,210	1 4,200		1 3,150		1 4,200		10 8,400				113 98,542
嘉手納町	55 100,695	48 47,460	14 12,967	5 5,040	9 13,965	9 14,175	15 23,940	8 9,240	16 33,915	26 35,805	15 31,920	6 10,710	226 339,832
北中城村	1 3,675	1 3,150	2 6,300	1 3,150	2 7,875	2 5,250	1 3,150	1 2,625	2 210	2 4,053			35 39,438
西原町										2 2,100			2 2,100
八重瀬町		57 59,115									11 2,541		68 61,656
豊見城市			1 840	1 1,050					1 1,575				4 3,990
与那原町											2 2,100	8 9,975	10 12,075
南風原町	65 46,410	69 73,290	53 35,647	112 34,439	118 28,518	60 20,999	8 2,099	14 5,879	284 49,716	42 14,090	83 17,965	61 24,412	969 353,464
沖繩県	2 315	2 315	2 315	1 630						1 1,050			6 2,310
那覇市	3 9,450	23 7,770	7 22,470	224 272,580	83 91,245	20 40,425	63 73,237	75 61,635	21 33,600	60 19,866	3 6,300		582 638,578
うるま市	128 45,045	109 67,683	104 64,953	244 134,505	356 135,303	564 225,917	344 180,610	231 104,201	276 86,844	141 68,722	384 126,220	192 52,857	3,073 1,292,860
宮野湾市						5 13,125	7 12,600	8 17,325	7 12,810				28 56,490

上段:数量(鉢)、中段:金額(円)

品目	1月	2月	3月	4月	5月	6月	7月	8月	9月	10月	11月	12月	総計
産地	135	216	264	162	75	151	45	45	60				1,153
浦添市	11,025	19,971	21,861	12,694	4,410	11,392	2,520	2,520	3,465				89,858
名護市	25	23	65	74	56	100	70	39	20	39	9	20	540
49,770	31,815	109,515	100,065	82,320	107,100	71,715	42,525	24,150	24,885	48,195	24,885	25,305	717,360
沖繩市	1						1						1
		315					315						315
国頭村							2						2
							7,350						7,350
東村	1	1		1		2		5			1		11
	1,575	1,365		1,575		3,780		4,515			525		13,335
恩納村	4	3	7	4	1	6	10	3	3		14	43	98
	4,410	4,095	5,565	2,310	1,260	6,615	8,925	1,575	1,890		13,545	45,675	95,865
宜野座村			60	6	24	8			5				103
			6,142	1,890	3,780	840			1,050				13,702
読谷村							1						1
							6,300						6,300
北中城村	1		1	2	2		3	1	1		1		12
	1,260		840	1,890	1,680		2,730	1,260	840		1,575		12,075
中城村											132		132
											8,316		8,316
西原町									1				1
									1,575				1,575
八重瀬町													1
													2,625
豊見城市	2		7	20	4	25	16		1	1			76
	2,100		7,875	26,460	4,620	35,490	16,065		2,625	2,100			97,335
南風原町	24			26					31	15	15		111
	3,024			3,864					3,150	1,102	945		12,085
沖繩県	72	40			8		56	56	64				296
	18,984	8,400			1,260		9,324	11,508	11,424				60,900
那覇市									48	192	72		312
									3,024	10,080	2,268		15,372
宮野湾市							2						2
							420						420
浦添市						6							6
						756							756
名護市									8	4			12
									3,360	21,000			24,360
沖繩市											5		5
											1,312		1,312
恩納村							5	10	5				20
							525	1,050	525				2,100
宜野座村	60	24	154	491	227	131	36	77	204	43	87	5	1,539
	11,970	3,780	20,853	77,637	43,176	19,435	7,245	13,461	29,610	11,151	16,387	1,312	256,017
北中城村			36			1	2		5	31			75
			4,662			2,100	6,300		4,200	5,250			22,512
西原町							12	12	6	2			32
							2,520	1,890	1,575	1,260			7,245

品目	1月	2月	3月	4月	5月	6月	7月	8月	9月	10月	11月	12月	総計
産地	204	164	108	54	242	489	821	136	150	2,572			2,572
豊見城市	20,748	19,236	15,624	6,804	4,662	11,655	21,462	32,568	65,970	13,387	14,490	150	226,606
南風原町	516	250	243	620	446	504	932	735	871	652	406	242	6,417
沖繩県	164,865	77,674	64,437	109,605	59,985	102,602	156,189	116,535	153,525	111,182	62,178	35,573	1,214,350
ホンコンホック							91						91
うるま市	18	6	78	22	1				17,871				17,871
宜野湾市	3,150	1,575	75,075	10,342	367						1		90,509
名護市				1,260	2,520	840							4,620
南城市		2	12	3								2	19
東村		4	1	12	3	5	7			2		2	36
宮野座村		2,520	315	3,150	5,250	8,820	2,152	2,100	4,410				28,717
読谷村		2											2
八重瀬町		1,050											1,050
豊見城市							1						1
南風原町		7	10	62	20	34	5	6	8	21	36	32	315
うるま市	12,600	25,725	118,125	65,940	14,700	15,750	48,825	60,900	56,280	60,900	31		491,295
浦添市		15			5	2					29,715		53
名護市		5,511			4,200	7,350							46,776
糸満市											1		1
南風原町		151	123	151	25	4	61	2	1	2	6	5	581
うるま市	67,038	47,510	59,797	18,373	10,500	1,680	8,400	1,680	105	630	2,519	2,100	220,332
浦添市		121	88	187	121	198	282	121	176	88	33	22	1,535
名護市	42,155	30,605	68,255	37,062	43,655	72,757	108,772	44,463	64,676	32,338	12,126	8,085	564,949
糸満市							22						22
南風原町						5,774							5,774
糸満市		12	24	36	144	189	132	80	160	160	140	140	1,077
名護市		756	1,260	4,032	9,702	14,679	10,710	6,300	13,020	13,020	12,180		85,659
糸満市							4						4
沖繩市		216	240	216	192	336	372	273	246	252	296	202	84
宮野座村		13,608	15,624	13,104	20,412	12,096	19,404	17,010	14,427	16,884	18,396	11,634	3153
南風原町													186,482
那覇市		425	309	492	957	737	611	515	1,462	573	690	399	2,835
ユツカ		52,121	35,721	57,739	101,482	81,123	66,486	55,587	161,049	63,388	73,636	42,777	8,589
名護市													953,229
糸満市													1
南城市													525
													49
													15,120
													7
													2,205
													3
													4,200

上段:数量(鉢)、中段:金額(円)

品目	産地	1月	2月	3月	4月	5月	6月	7月	8月	9月	10月	11月	12月	総計
	東村	25	14	9	1	31	66	28	32	12		3	21	275,676
		55,230	15,645	19,215	315	52,605	70,717	28,875	26,984	3,780		2,310	3	
	誼谷村			1										1
				3,675										3,675
	北中城村											1		1
	八重瀬町		1											1,575
			1,365											1,365
	南風原町			1							1			2
				525							210			735
サンスペリア	沖繩県	2			1	3		2	8	18		5		39
		8,400	8,400	2,520	210	2,520	1,260	3,780	3,256	1,575		1,575		21,001
	那覇市	8			11		12	3	15	15		3	4	71
		8,400	7,980	8,715	1,102	7,402	4,462	630	2,310	41,001				
	うるま市	1			3		7	4	8	6				29
		840	13,125	15,750	4,777	2,100	12,495	17	51	119				49,087
	宮野湾市	1			2		16	12	8	8				119
		1,260	11,130	9,974	14,700	9,030	4,199	3,780	1,785	1,260	2,415			76,124
	浦添市				10									10
			840											840
	名護市	39	56	32	25	59	39	24	24	4		10	48	346
		10,143	13,230	8,609	10,237	20,158	7,675	2,772	4,158	4,788				81,770
	糸満市													10
														2,100
	南城市	4			4	3		11	4	3		3		41
		9,450	3,150	6,825	7,875	10,395	6,825	15,750	6,825	15,750				81,900
	東村	35	21	20	25			28						129
		19,161	11,130	9,974	14,700	15,015	15,015	4	4	3				69,980
	恩納村	8	2	58	17			6						117
		5,880	5,250	42,525	9,030	4,199	3,780	1,785	1,260	2,415				76,124
	誼谷村	2	3										1	6
		6,300	9,450										2,625	18,375
	嘉手納町	5	5	2	5		2	4	8	3		4		38
		2,625	3,150	3,780	1,837	4,200	16,800	6,300	2,520	5,932				48,562
	北中城村			5	2	1								11
				2,625	1,260	367						1,680		5,932
	中城村							8						8
								2,940						2,940
	西原町							5		1				6
								1,575		1,365				2,940
	八重瀬町	1												1
		3,675												3,675
	豊見城市							6		5		6		17
								630		1,575		630		2,835
	与那原町				1			24						25
					3,675			504						4,179
	南風原町	3	2		1			2						9
		945	3,780	52	945			525						6,247

上段：数量(鉢)、中段：金額(円)

品目	1月	2月	3月	4月	5月	6月	7月	8月	9月	10月	11月	12月	総計
産地	107	61	12	11	75	237	107	211	192	341	193	7	1,554
沖繩県	31,952	14,921	11,813	5,250	10,721	40,625	30,243	38,306	36,563	43,587	41,487	9,135	314,603
植物類	104	172	500	662	306	646	489	59	485	433	213	204	4,273
那覇市	179,581	408,744	884,781	227,018	91,327	311,952	271,370	71,715	249,521	230,369	270,101	136,027	3,332,506
うるま市	1,392	1,225	1,277	2,206	1,554	1,656	1,809	2,097	2,417	1,376	1,444	809	19,262
宜野湾市	577,872	423,697	445,122	627,124	496,086	551,704	575,255	683,000	743,585	444,653	374,070	234,140	6,176,308
	675	641	549	381	434	385	267	376	287	392	1,663	372	6,422
浦添市	57,603	46,998	31,122	21,000	61,277	126,588	114,953	54,988	72,156	83,117	106,218	38,776	814,796
	155	104	141	129	93	208	169	224	288	31	25	6	1,583
名護市	48,405	54,106	47,333	42,955	18,700	67,512	96,065	86,750	70,895	45,045	49,980	15,225	642,971
	271	286	401	459	515	471	263	219	198	468	166	81	3,798
糸満市	121,379	138,411	161,112	173,680	107,835	148,438	81,616	64,239	97,954	163,399	53,781	39,459	1,351,303
	41	157	549	972	203	133	30	56	106	51	114	123	2,535
沖繩市	48,510	101,377	175,276	46,966	64,605	33,138	2,131	294	10,416	8,273	26,670	28,171	545,827
	138	512	209	225	232	248	266	318	665	420	499	267	3,999
南城市	68,194	154,806	251,470	202,542	174,664	140,803	114,447	134,345	157,930	132,119	121,469	57,747	1,710,536
	83	68	60	111	62	102	119	90	168	570	152	63	1,648
国頭村	176,400	117,285	147,840	126,903	112,245	307,334	319,725	157,710	246,015	221,130	239,148	251,160	2,422,895
	3	7	2	2	4	4	10	2	10	2	2	30	30
東村	5,775	13,125	6,300	2,100	6,405	16,065	6,405	16,065	16,065	2,940	266	144	52,710
	67	37	159	136	95	169	156	140	136	99	67	11	1,272
本部町	63,021	31,972	130,933	109,093	193,830	269,377	196,558	128,078	79,954	63,156	41,579	3,990	1,311,541
	127	113	213	180	152	266	283	153	180	221	266	144	2,298
恩納村	263,445	158,865	380,625	268,852	314,738	300,753	388,806	247,013	216,564	237,615	375,793	144,952	3,298,021
	29	66	132	93	220	53	36	14	14	5	70	5	723
宜野座村	4,788	11,277	19,530	19,194	25,945	8,557	4,662	2,310	2,310	630	16,170	1,050	114,113
	16	89	28	12	5	39	29	3	4	4	2	8	159,127
金武町	29,505	82,740	125,685	48,825	32,025	81,585	74,130	8,400	8,295	15,225	15,225	15,225	521,640
	4	2	10	12	2	15	16	6	11	5	6	5	94
読谷村	5,250	5,250	21,525	17,640	1,470	20,580	26,355	10,500	15,960	5,670	6,510	4,200	140,910
	1	1	1	1	1	1	1	1	1	1	1	1	1
北谷町	4,200	4,200	4,200	4,200	4,200	4,200	4,200	4,200	4,200	4,200	4,200	4,200	4,200
	1,273	690	1,539	1,747	888	1,835	769	712	688	888	1,527	652	13,208
北中城村	123,627	77,910	178,090	188,580	110,333	186,721	104,894	76,483	68,754	116,287	166,078	63,211	1,460,978
	40	27	7	7	68	125	348	276	44	34	146	146	1,115
中城村	3,108	2,268	2,310	8,977	86,686	87,641	24,306	5,460	12,295	4,662	12,295	237,713	237,713
	32	73	33	66	287	55	89	24	24	58	30	178	925
西原町	14,857	55,965	19,057	18,984	39,458	34,283	34,650	10,080	10,080	24,675	12,599	52,289	316,897
	86	158	75	93	27	114	165	422	422	381	383	79	2,108
八重瀬町	45,988	146,107	46,619	70,350	29,400	91,066	56,300	49,455	62,265	70,559	172,965	43,101	884,175
	202	328	111	181	104	448	414	306	127	117	29	48	2,415
豊見城市	28,507	110,155	64,837	74,078	25,389	430,500	212,918	34,527	48,058	73,300	32,445	71,347	1,206,061
	15	15	15	15	15	15	15	15	15	15	15	15	15
佐敷町													1,103
													1,103

上段:数量(鉢)、中段:金額(円)

品目	産地	上段:数量(鉢)、中段:金額(円)												総計
		1月	2月	3月	4月	5月	6月	7月	8月	9月	10月	11月	12月	
クチナン	与那原町				121	248	76	196	461	27	30	10	1,169	
	南風原町	1,413	838	1,051	8190	47,229	69,405	22,848	23,604	18,690	5,292	18,690	213,948	
	東村	219,759	118,426	172,816	163,809	318,145	189,760	140,800	126,437	127,162	71,640	74,778	1,947,683	
				42	24,045								42	
	北中城村			16	32			32					80	
	中城村			4,200	10,080			7,392					21,672	
						55		33					88	
				12,359	8,316								20,675	
ツツジ	沖繩県	5	24										29	
	那覇市	4,200	46,095										50,295	
		15											15	
		12,600											12,600	
	浦添市			16									16	
				6,195									6,195	
	名護市	11	232										243	
		6,930	143,640										150,570	
	大宜味村		30										30	
			34,020										34,020	
	東村	3	455										458	
		6,300	178,763										185,063	
	今帰仁村	117	398										515	
		43,050	174,027										217,077	
	豊見城市		6										6	
			4,725										4,725	
	南風原町										5		5	
											2,625		2,625	
ノボタン	沖繩県	6	7	1		15							41	
		893	1,314	105		788					2,520		5,620	
	那覇市					7				21	10		38	
						2,100				3,255	3,780		9,135	
	名護市									44			74	
										22			22	
										3,465	7,970		12,443	
	沖繩市									5	110	8	123	
										420	17,324	2,940	20,684	
	南城市	40	52	212	40	54	172	224	324	262	272	158	1,842	
		11,760	15,960	75,075	8,400	20,790	55,545	62,160	79,800	68,250	55,608	30,828	497,196	
	東村									10	50	16	95	
										3,150	16,853	6,195	30,398	
	恩納村			2									2	
				420									420	
	北中城村			1						12		36	111	
				630	1,680	13,020	2,835	9,609	14,280				42,054	
	中城村			22									22	
				4,620									4,620	
	八重瀬町		25										25	
			5,776										5,776	

上段:数量(鉢)、中段:金額(円)

品目	産地	1月	2月	3月	4月	5月	6月	7月	8月	9月	10月	11月	12月	総計
	南風原町										176	376	408	960
	沖繩県										46,200	98,700	107,100	252,000
ハイドランジア						3	8	1	1	1				13
	那覇市					1,575	5,250	315	840					7,980
							2							2
							1,260							1,260
	うるま市			7		96	66	12						181
				14,175		32,130	19,215	2,835						68,355
	名護市	16			5	8								29
		5,040			5,250	4,200								14,490
	糸満市	1												1
		1,575												1,575
	沖繩市					19	18	2						39
						9,870	12,495	735						23,100
	東村					124	63							187
						83,475	45,518							128,993
	今帰仁村					6	28							34
						3,465	13,020							16,485
	沖繩県			4	6	6	5	8	7	10	4			50
ハイビスカス				1,838	2,730	3,150	1,628	2,888	3,150	3,255	840			19,479
	那覇市	3	12	1		23	23	23	1	10	20	5		98
		1,260	6,930	1,050		3,034	3,034	1,680	420	4,200	19,950	3,780		42,304
	うるま市			45	154	90	40	72				3		404
				9,450	22,868	18,900	4,368	8,316				15,750		79,652
	宜野湾市					2	1			1	4	3		11
						4,200	2,100		1,890		6,615	6,615		21,420
	名護市							5						5
								1,050						1,050
	糸満市	76	120	219	29	92	127	160	120	11	64	47	32	1,097
		29,190	45,780	106,995	14,700	38,849	67,201	67,200	57,540	7,665	33,600	25,410	15,120	509,250
	沖繩市	36	33	2	60	124	105	88	89	25	99	40	24	725
		17,640	18,847	1,260	20,370	59,640	30,555	23,520	26,145	5,071	70,245	10,500	5,460	289,253
	恩納村	38	3	33	54	2	4	84	106	82	70	52	6	534
		9,347	630	6,720	8,537	368	683	20,108	21,064	13,188	13,335	9,345	1,260	104,585
	宜野座村			18	30									48
				8,505	11,445									19,950
	北中城村	12	5		40	1		22	19	34	23	12		168
		1,890	1,575		8,126	1,050		5,565	2,730	3,339	4,410	1,890		30,575
	中城村					8		40	40		24	16		88
						1,680		7,140	5,460		3,192			17,472
	八重瀬町							6						6
								630						630
	豊見城市	10	6	15	1	4	26	12	17	51	53	22		217
		1,575	378	2,141	525	840	4,147	1,575	1,732	7,245	7,791	4,252		32,201
	与那原町					4	3	2						9
						5,670	3,150	525						9,345
	南風原町							4						4
								2,940						2,940

上段:数量(鉢)、中段:金額(円)

品目	1月	2月	3月	4月	5月	6月	7月	8月	9月	10月	11月	12月	総計
産地													
沖繩県													
ハラ													
			1	3				15	15				34
			2,100	2,888				10,080	7,088				22,156
那覇市	4		4	13									21
	1,890		1,680	3,307									6,877
うるま市	24	8											32
	7,560	1,680											9,240
名護市						10							10
						3,150							3,150
沖繩市	140	53	73	136	41	8		2	2	56	63	32	604
	53,549	24,937	32,865	59,432	12,810	2,100		1,102	1,102	18,060	19,950	7,980	232,785
北中城村	48		16	24	32					24	48	32	224
	12,180		4,200	7,560	6,888					4,620	9,912	7,476	52,836
中城村					5	11			5				21
					2,100	4,305		525					6,930
豊見城市	6	22	13	7		1			8		8	4	69
	1,995	5,145	3,570	2,730		367		504	504		1,680	1,890	17,881
南風原町						1			1				2
						840		52					892
沖繩県	2	2	11	6									21
	2,625	315	8,558	7,455									18,953
那覇市	1	6	21	28	1		5	11	11	37	115	2	238
	630	2,625	22,365	13,125	1,050		6,615	17,850	25,305	10,920	25,095	2,310	127,890
うるま市		1		355		16							375
		315		74,550		3,360	420						78,645
宜野湾市											155	45	200
											161,175	31,500	192,675
浦添市		2											2
		4,200											4,200
名護市	2		9	6	6								23
	6,825		28,140	19,950	1,575								56,490
糸満市	96	109	215	159	95	118	72	109	251	291	534	285	2,334
	111,930	168,000	195,667	125,023	118,020	89,670	164,850	108,360	123,711	164,010	184,590	78,351	1,632,182
沖繩市	150	217	81	90	103	39	14	117	110	117	329	228	1,478
	112,086	162,853	75,599	90,667	65,257	37,800	5,880	99,065	99,065	124,425	215,353	91,137	1,080,122
南城市	22								19				41
	3,780								5,407				9,187
今帰仁村	7			2		2				21	22		54
	15,960			4,200		3,990				51,975	50,295		126,420
本部町										10	28		38
										6,930	30,555		37,485
恩納村			1		2								3
			7,350		4,200								11,550
北中城村			34						1	1			36
			36,855						630	630			38,115
八重瀬町	8											5	13
	2,940											1,313	4,253
豊見城市	11		3	1					6	9	1	3	34
	1,732		189	1,575					840	3,675	2,625	7,035	17,671

上段:数量(鉢)、中段:金額(円)

品目	産地	1月	2月	3月	4月	5月	6月	7月	8月	9月	10月	11月	12月	総計
	南風原町				1							1	1	3
ホインセア	名護市				1,050							2,625	525	4,200
	糸満市											3,780		3,780
	与那原町											8	72	80
												8,400	78,645	87,045
													1	1
サルスベリ	沖縄県				1								840	840
	那覇市				1,260									1,260
						5								5
	うるま市					24	56	8						88
	糸満市	168				10,080	19,320	840						30,240
	沖縄市	7,056				22								190
						3,464								10,520
	東村					42	72	12						126
						15,591	26,040	2,940						44,571
						16								16
	北中城村					5,040								5,040
						22	122	48	32					224
	中城村					5,775	27,584	8,904	3,612					45,875
						121	74	233	110					538
	沖繩県					30,956	17,954	50,399	14,437					113,746
サンタンカ	那覇市					9	98	166	57	8	1	1	1	340
						5,355	17,329	30,547	10,775	1,470	263	6	420	66,159
							74	10						90
							25,515	1,050				1,890		28,455
	うるま市		1					75	105					181
			1,575					6,457	7,402					15,434
	名護市					75	37	60	20					192
						18,249	8,820	6,300	5,250					38,619
	糸満市						24	7	5					94
						10,080	2,048	5,250	28,140					45,518
	沖縄市					180	145	177	103	1	4			713
						62,370	38,165	40,529	630	1,680				249,165
	南城市					24	49	82	16					239
						7,560	14,175	23,940	3,780					76,125
	恩納村					2	7	12	2	2			1	26
						420	1,575	3,886	525	630			420	7,456
	宜野座村							24					60	84
							5,040						18,900	23,940
	北中城村					2	65	160	200		1			428
						525	14,952	33,264	52,500	3,465				104,706
	中城村							7						7
								3,832						3,832
	豊見城市							1	1	1	2			4
								1,575	157	630				2,362

上段：数量(鉢)、中段：金額(円)

品目	産地	1月	2月	3月	4月	5月	6月	7月	8月	9月	10月	11月	12月	総計
	南風原町						2							2
	沖繩県	1			1,470									1,470
ツバキ		1,575												1,575
	名護市		1											1
			1,260											1,260
	沖繩市										2			2
	東村	67	6											73
	今帰仁村	50,033	6,720	18										56,753
	豊見城市		8,768											8,768
			1											1
			1,260											1,260
その他花木類		27	19	30	47	48	56	158	22	17	41	23	17	505
	沖繩県	14,859	13,651	7,940	20,341	8,547	13,715	27,134	9,346	5,892	16,539	13,336	14,753	166,053
	那覇市	67	145	419	487	181	168	191	44	72	74	73	137	2,058
		41,160	23,613	44,278	71,872	109,924	97,818	99,345	11,393	13,150	12,442	21,105	26,376	566,476
	うるま市	200	224	224	149	90	144	626	534	275	113	70	77	2,502
		58,800	29,106	28,318	56,595	15,834	56,595	228,522	107,257	101,448	45,150	22,470	12,012	705,512
	宜野湾市	288	192	99	118	202	284	216	240	420	680	990	574	4,303
		23,940	14,364	8,252	5,691	12,295	17,661	6,048	8,316	17,700	46,744	105,740	38,157	304,908
	名護市	35	35	56	73	61	88	36	23	40	131	104	168	850
		8,284	7,224	14,805	16,391	12,988	10,196	4,599	5,166	6,048	33,485	19,278	28,644	167,108
	糸満市		17	99	99	100	510	84		24		5		839
			6,090	14,270	11,655	12,663	1,764	5,670	1,312					53,424
	沖繩市	111	200	96	253	217	202	236	285	510	675	383	133	3,301
		32,759	64,575	39,900	59,745	59,692	78,160	120,539	121,694	190,667	244,510	154,819	60,269	1,227,329
	南城市	5	5	10	406	118	65	50	254	208	208	70		1,191
		9,135	7,140	2,730	24,822	10,815	42,147	33,600	7,098	3,297	4,788	4,788		145,572
	東村	195	95	90								34	12	426
		128,310	64,470	46,410								16,748	7,245	263,183
	今帰仁村		10											10
			5,460											5,460
	恩納村	39	61	61	88	52	31	22	18	26	59	107	25	589
		18,796	29,611	20,794	29,559	18,954	16,644	7,823	3,938	6,090	15,015	36,562	12,338	216,124
	金武町			3	3							5		11
				3,780	7,245							23,625		34,650
	北谷町		22	140				100						262
			1,386	5,880				2,100						9,366
	北中城村	264	332	98	96	102	89	195	235	70	66	55	215	1,817
		12,474	28,644	29,935	24,822	23,667	35,647	59,484	57,153	13,440	11,455	23,520	75,442	395,683
	中城村			35	40	8	44	52	8	44	22	15		216
				8,526	10,342	2,100	10,563	4,851	3,244	4,851	3,244	3,244		50,955
	西原町	10		120				1	1	94	97	258	97	677
		8,400		16,632				1,260	1,260	94,920	52,815	59,220	48,615	281,862
	八重瀬町		1			6		6		18	49	2	396	478
			1,575		1,890			756		2,457	12,600	4,410	14,742	38,430

上段：数量(鉢)、中段：金額(円)

品目	1月	2月	3月	4月	5月	6月	7月	8月	9月	10月	11月	12月	総計
産地													
豊見城市	249	168	127	146	257	263	237	140	235	52	83	25	1,982
	15,635	103,792	27,111	17,052	38,346	47,962	63,357	30,470	35,395	8,190	15,802	36,645	439,757
与那原町					96								96
					4,032								4,032
南風原町	5	7	31	78	33	21	20	2	2	11	1	5	216
	5,040	13,492	16,968	25,714	16,537	21,630	10,248	3,150	420	8,347	525	5,250	127,321
花壇苗					582	595	30	180	39		33		2,403
沖繩県					267	267							533
					13,493	10,931	26,292	25,452	21,095	1,576	9,608	4,725	115,377
那覇市	3,771	1,977	8,545	10,088	5,288	3,422	1,954	3,254	1,758	937	136	1,501	42,641
	156,670	68,584	215,397	248,481	131,301	90,856	49,885	66,066	35,205	31,531	4,200	53,497	1,151,673
うるま市	2,396	2,780	4,264	3,055	3,279	1,256	517	30	124	1,358	2,340	3,216	24,615
	181,566	166,572	171,801	94,740	83,748	41,067	11,067	3,938	14,322	97,839	188,790	205,422	1,260,872
宜野湾市	4,290	3,576	5,613	7,034	4,521	5,915	5,511	5,072	3,753	4,370	6,765	6,165	62,585
	315,441	276,067	377,942	406,229	205,727	322,077	282,744	254,594	222,736	293,895	579,525	563,001	4,099,978
浦添市											12		12
											1,260		1,260
名護市	568	339	585	12	129	75	48		108	408	1,868	696	4,836
	17,136	14,711	22,502	1,260	7,812	10,248	2,268		1,764	12,096	66,612	20,916	177,325
糸満市	15,355	24,291	14,774	12,178	6,808	9,419	15,977	621	303	3,990	13,983	10,347	128,046
	485,971	618,462	358,953	397,372	204,896	253,345	273,535	42,137	17,430	146,349	442,165	340,557	3,581,172
沖縄市	8,218	1,993	1,724	1,764	1,076	1,080	1,948	3,050	3,645	7,407	6,190	6,842	44,937
	367,542	80,514	45,696	79,001	26,838	112,014	166,706	361,672	197,578	503,735	309,674	375,028	2,625,998
南城市	4,206	6,476	17,699	10,843	6,519	1,780	1,186	736	3,760	5,047	6,496	3,476	68,224
	133,161	235,620	606,755	340,736	196,655	102,690	53,473	17,608	110,607	185,955	301,350	144,774	2,429,384
宜野座村					168								58
					832								832
金武町	120	30,996	44,814	45,990	6,174								134,904
	3,528				720								7,128
読谷村													120
					3,120								2,520
北谷町													2,964
					4,086								4,016
					1,816								25,999
					127,638								129,234
					68,082								152,040
					1,026								8,868
					1,965								770
					832								1,143
					68,923								55,997
					55,009								81,731
					8,124								2,475
					12,003								55,057
					3,849								2,662
					197,158								149,184
					310,168								163,174
					1,249								1,329
					1,559								2,608
					66,696								120,090
					94,521								156,145
					1,372								2,064
					467								6,566
					26,880								87,192
					20,475								329,081
					3,322								840
					3,098								360
					1,205								840
					39,952								29,736
					91,886								9,576
					1,540								1,596
					10,528								37,587
					4,752								2,212
					34,986								79,674
					255,465								1,008,767
					149,982								38,745
					63,273								4,201
					195								550
					1,272								4,201
					34,524								104,529
					6,048								2,629
					238								1,948
					431								83,552
					19,992								83,552
					7,014								83,552
					16,191								83,552
					18,957								83,552
					9,450								83,552
					1,122								83,552
					3								83,552
					5,166								83,552
					6,804								83,552
					7,056								83,552
					19,845								83,552
					79,674								83,552
					38,745								83,552
					1,008,767								83,552
					4,201								83,552
					104,529								83,552
					2,629								83,552
					83,552								83,552

上段:数量(鉢)、中段:金額(円)

品目	産地	上段:数量(鉢)、中段:金額(円)												総計
		1月	2月	3月	4月	5月	6月	7月	8月	9月	10月	11月	12月	
野菜・果樹 苗	那覇市	216	732	2,442	2,428	1,584	871	268	140	84	104	224	1,040	10,133
		14,280	16,422	60,627	73,080	45,780	15,975	5,460	4,116	1,911	4,872	9,408	29,694	281,625
	うるま市	8	316	28	48	67	148	117	32	28	11	28	803	
		1,680	7,224	882	4,158	7,980	15,161	7,874	1,732	147	53,547			
	宜野湾市	419	564	863	902	588	504	288	120	24	48	144	4,464	
		17,367	27,090	35,784	31,647	15,120	11,592	5,901	2,772	126	2,520	6,552	156,471	
	名護市	20	3,780	128	84	36	1,361	3,780						
	沖縄市	581	100	340	92	128	84	36	1,361					
		20,482	5,964	11,298	5,292	2,646	3,528	2,394	3,528	2,394	51,604			
	南城市	864	1,716	3,932	4,264	3,537	3,863	1,029	504	504	1,510	1,712	23,746	
		38,000	71,526	131,082	162,414	118,671	83,760	30,228	17,062	27,027	30,040	89,270	53,466	852,546
	読谷村	36	1	37										
	北谷町	170	120	1,040	216	1,620	3,166							
		6,090	3,780	22,260	1,470	30,219	63,819							
	北中城村	24	60	323	123	345	88	1	5	21	13	6	1,009	
		1,008	2,268	10,626	3,969	11,235	10,626	367	787	5,459	3,464	1,680	51,489	
	中城村	170	470	5	165	140	12	74	18	12	147	1,213		
		22,679	63,724	3,150	22,365	4,998	882	6,594	1,260	630	7,455	133,737		
	西原町	84	1,260	3,360	1,708	2,856	4,430	1,477						
		2,646	20,286	42,189	23,520	15,729	24,990	40,299	169,659					
	豊見城市	50	2,208	2,916	179	160	79	10	38	19	5,666			
		9,555	52,668	62,874	7,035	11,802	3,391	1,596	1,522	5,050	1,995	157,488		
	南風原町	138	114	1,495	161	96	18	232	44	24	328	912	3,562	
		6,709	5,291	33,668	4,231	3,024	378	2,571	1,428	1,008	12,684	66,024	137,016	
その他種苗 類	うるま市	15	75,600	75,600										
植木類	糸満市	10	31	73	48	162								
	4,200	13,230	30,345	21,420	69,195									
	沖縄市	8	16	14	24	40	8	8	118					
		1,680	4,200	4,410	6,720	11,340	2,940	2,100	33,390					
	南城市	2	5,250	5,250										
	国頭村	135	60	195										
		21,261	9,449	30,710										
	北谷町	48	48	48										
		6,048	6,048	6,048										
	豊見城市	12	3	1	17									
		23,520	9,450	1,575	2,100	36,645								
	与那原町	25	16	40	40									
		9,135	504	840	1,344									
	南風原町	1	5	44										
		1,890	5,250	18,690										
その他	沖縄県	5	3,675	3,675										
	315	210	3,150											

品目	上段:数量(鉢)、中段:金額(円)												総計
	1月	2月	3月	4月	5月	6月	7月	8月	9月	10月	11月	12月	
那覇市				65	10								75
				22,052	4,200								26,252
うるま市				6	8	70							84
				3,150	3,360	735							7,245
浦添市	4	7	7	8	10	4		1	7	4	10	16	78
	8,400	14,700	14,700	16,800	19,950	8,400		2,100	11,550	8,400	21,000	33,600	159,600
糸満市					40								40
					8,820								8,820
沖縄市					50								50
					26,250								26,250
恩納村				34	2			2					40
				10,658	420		315	420					11,813
豊見城市	1	2		4									7
	630	2,520		1,943									5,093
南風原町				1	2	3							6
				210	420	1,312							1,942