

青 果 部

-1 年間取扱高の推移

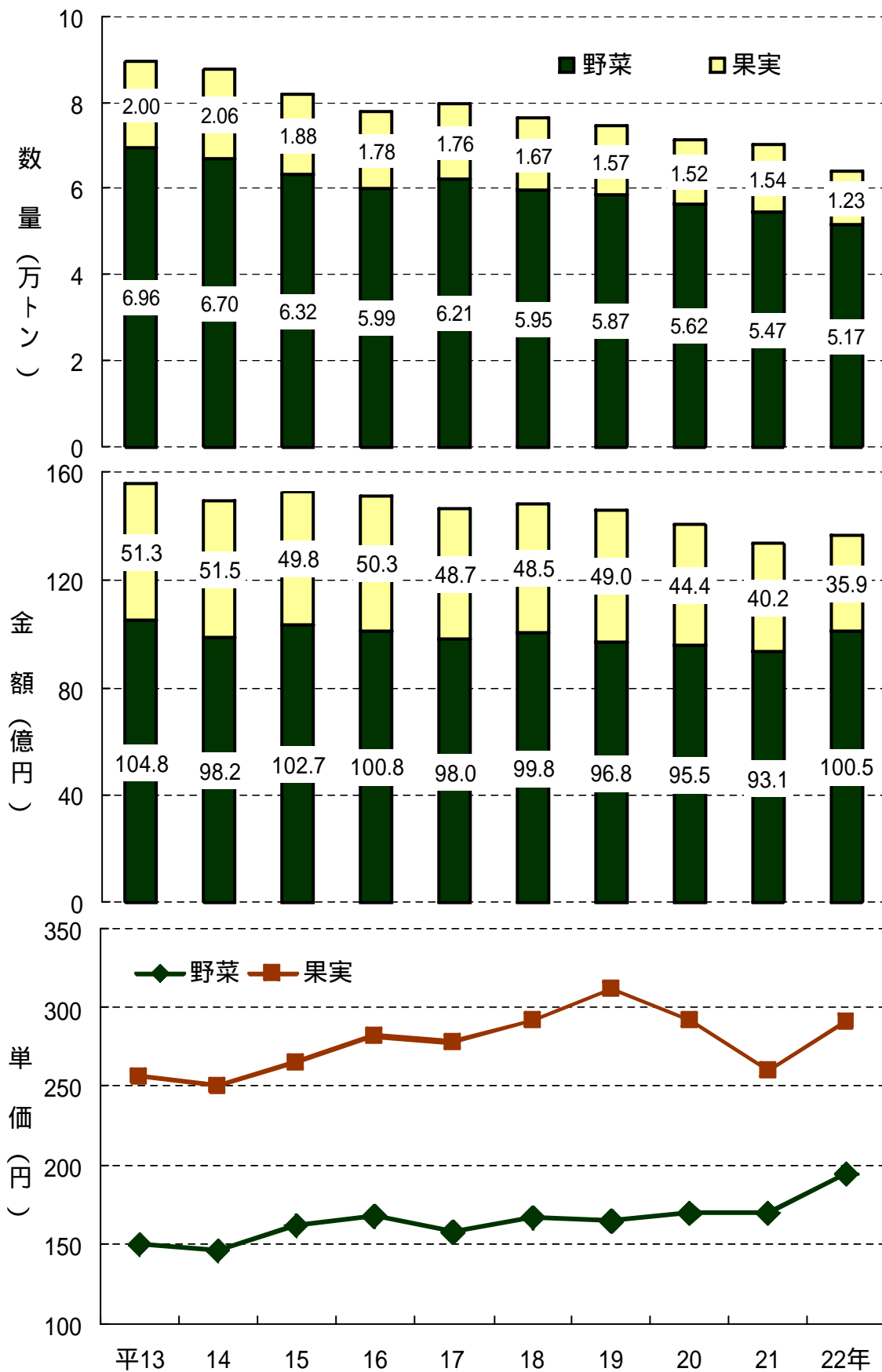

-2 月別取扱数量及び平均単価の推移

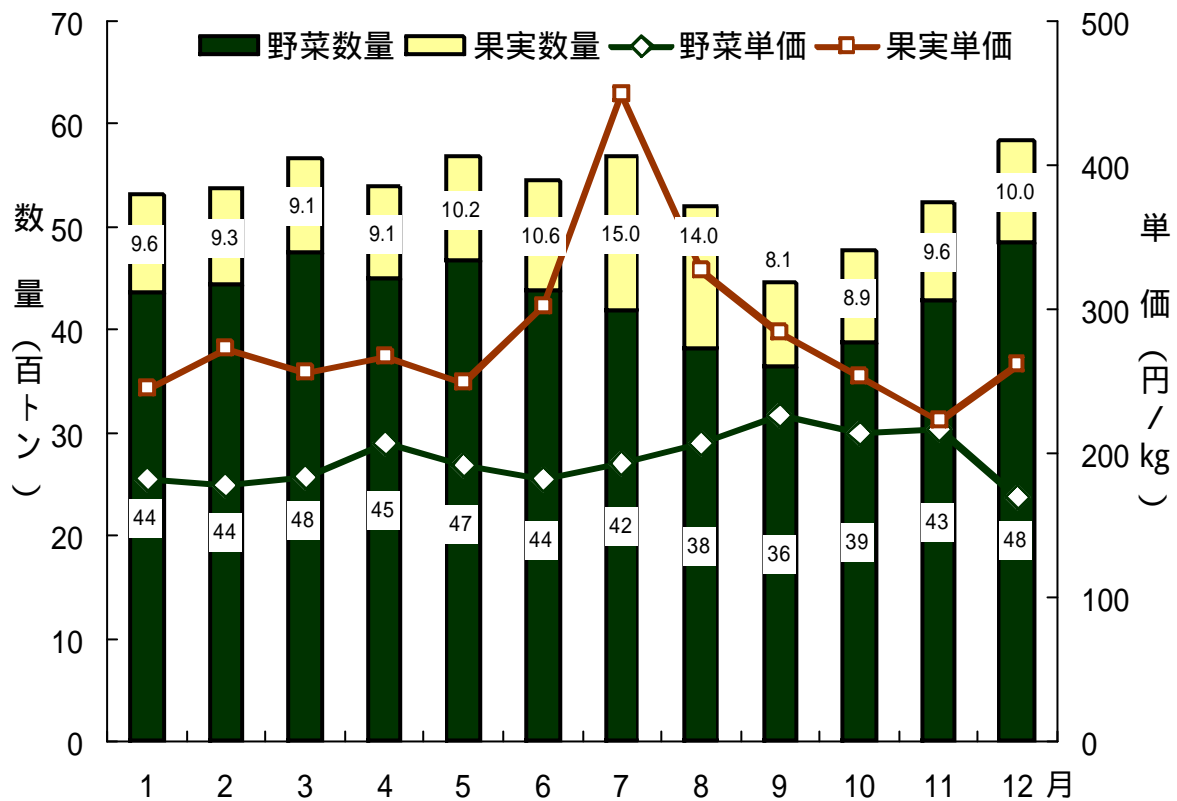

-3 月別1日取扱数量及び金額の推移

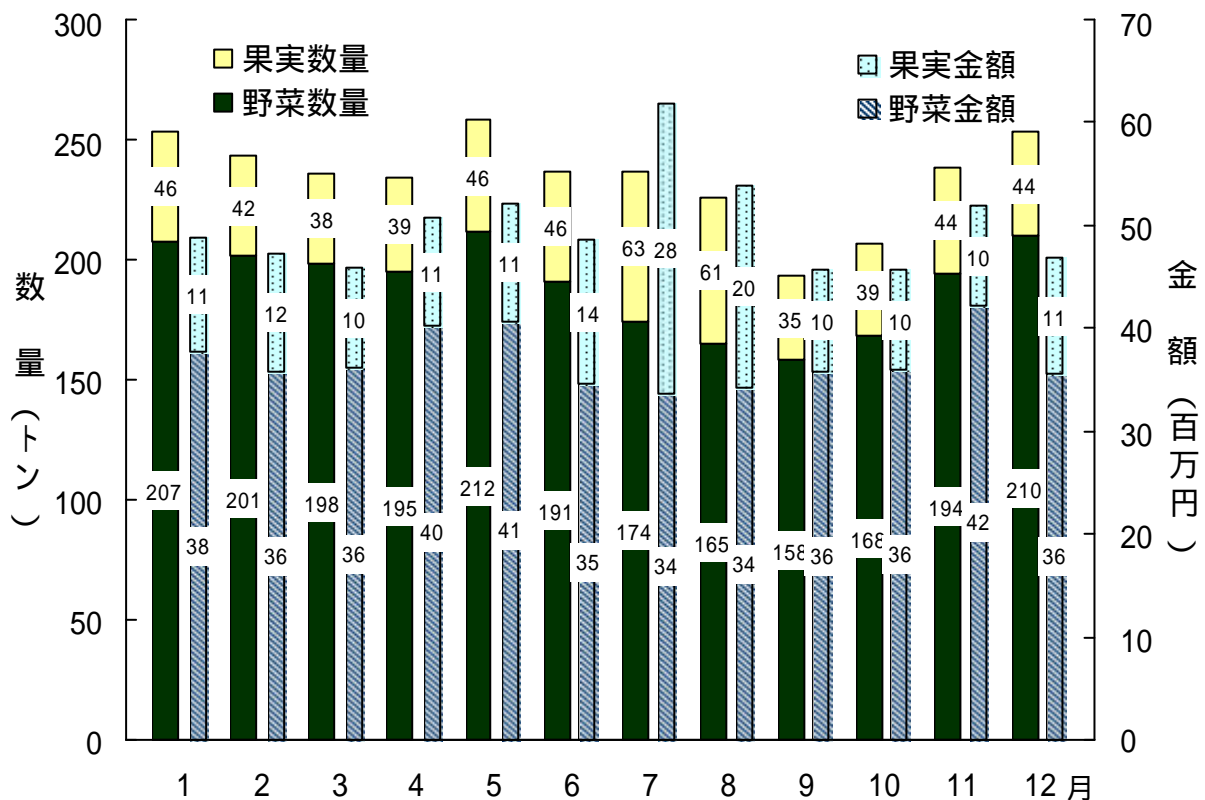

-4 野菜の品目別取扱数量及び単価の推移(その1)

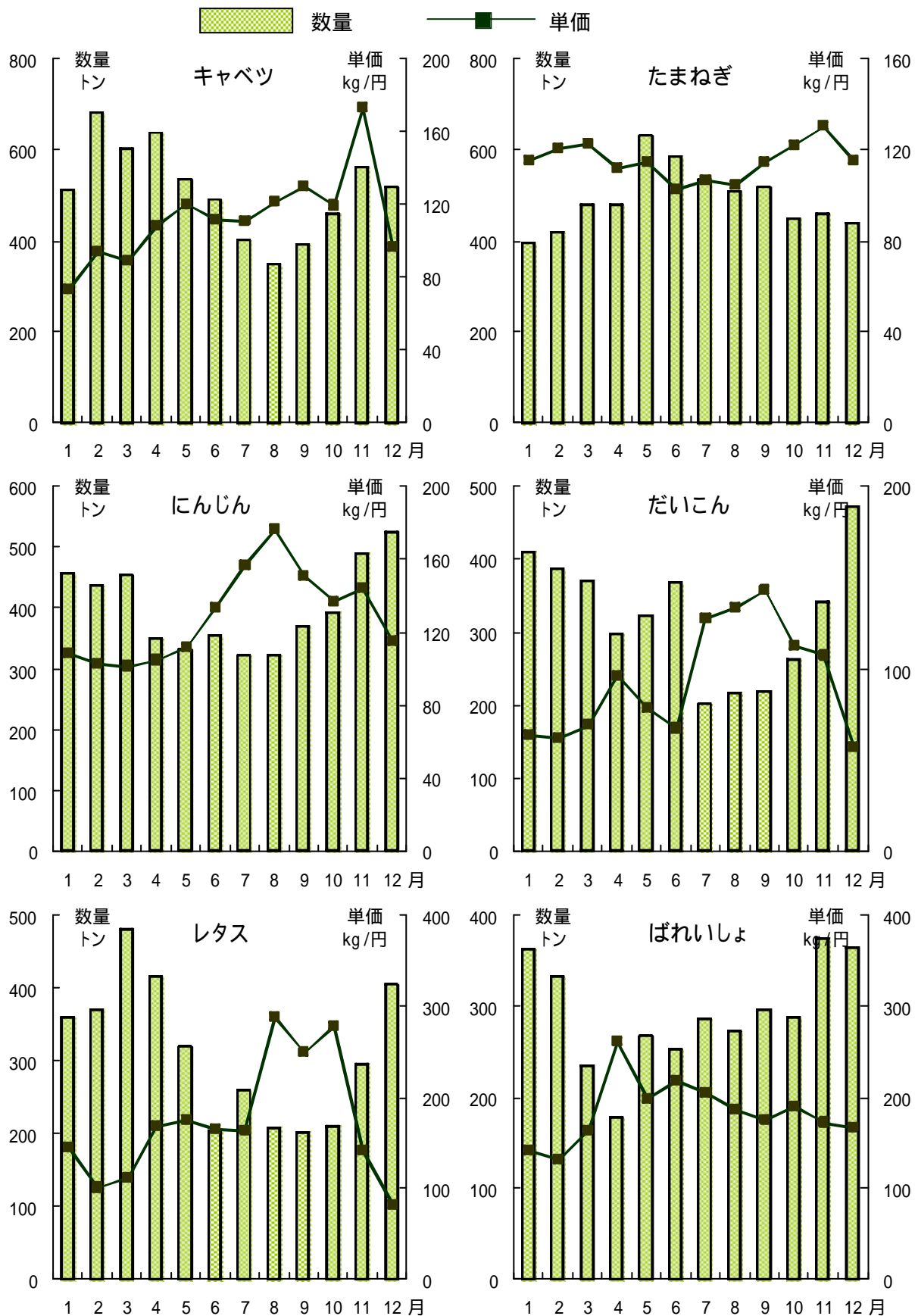

-4 野菜の品目別取扱数量及び単価の推移(その2)

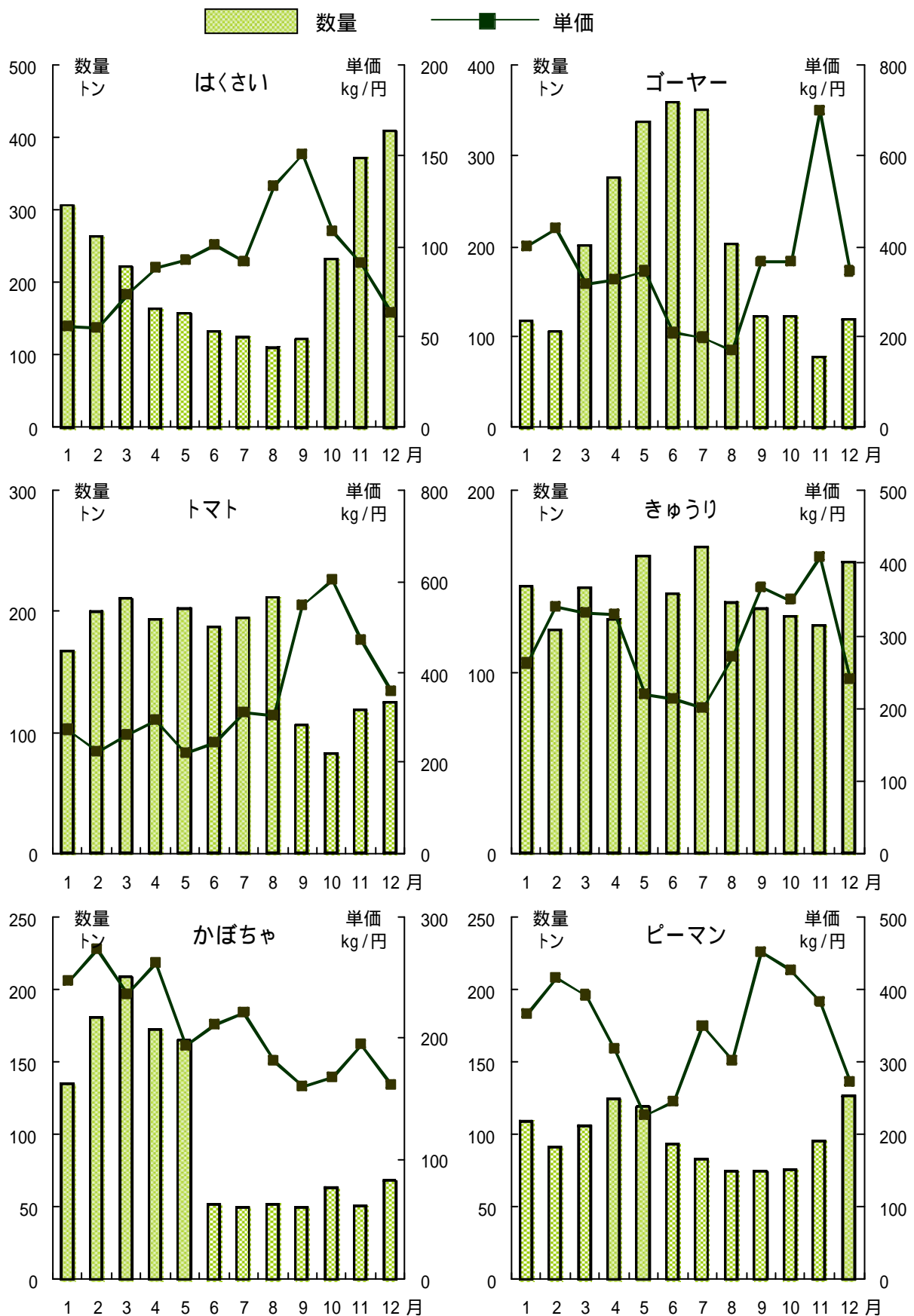

-4 野菜の品目別取扱数量及び単価の推移(その3)

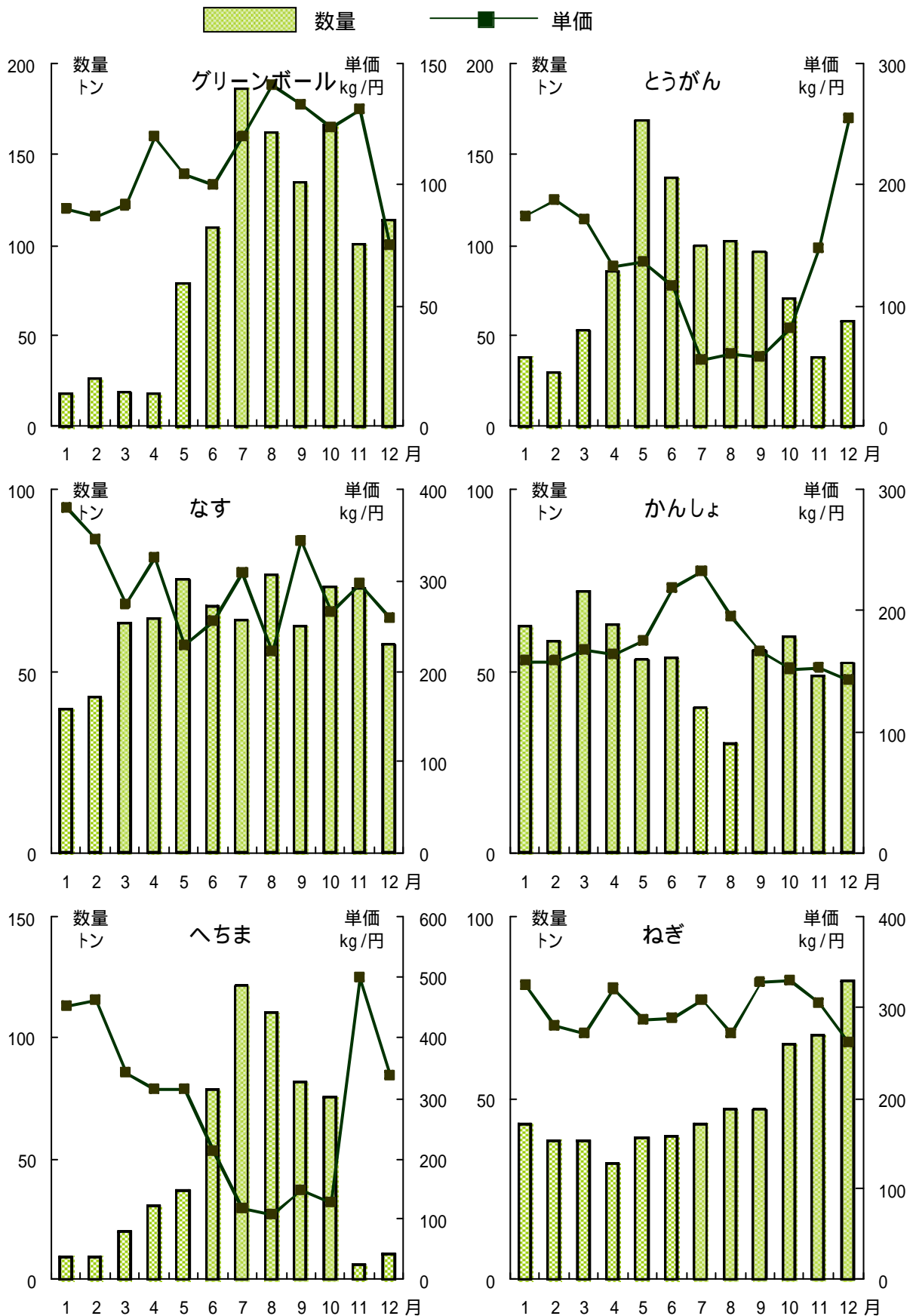

-4 野菜の品目別取扱数量及び単価の推移(その4)

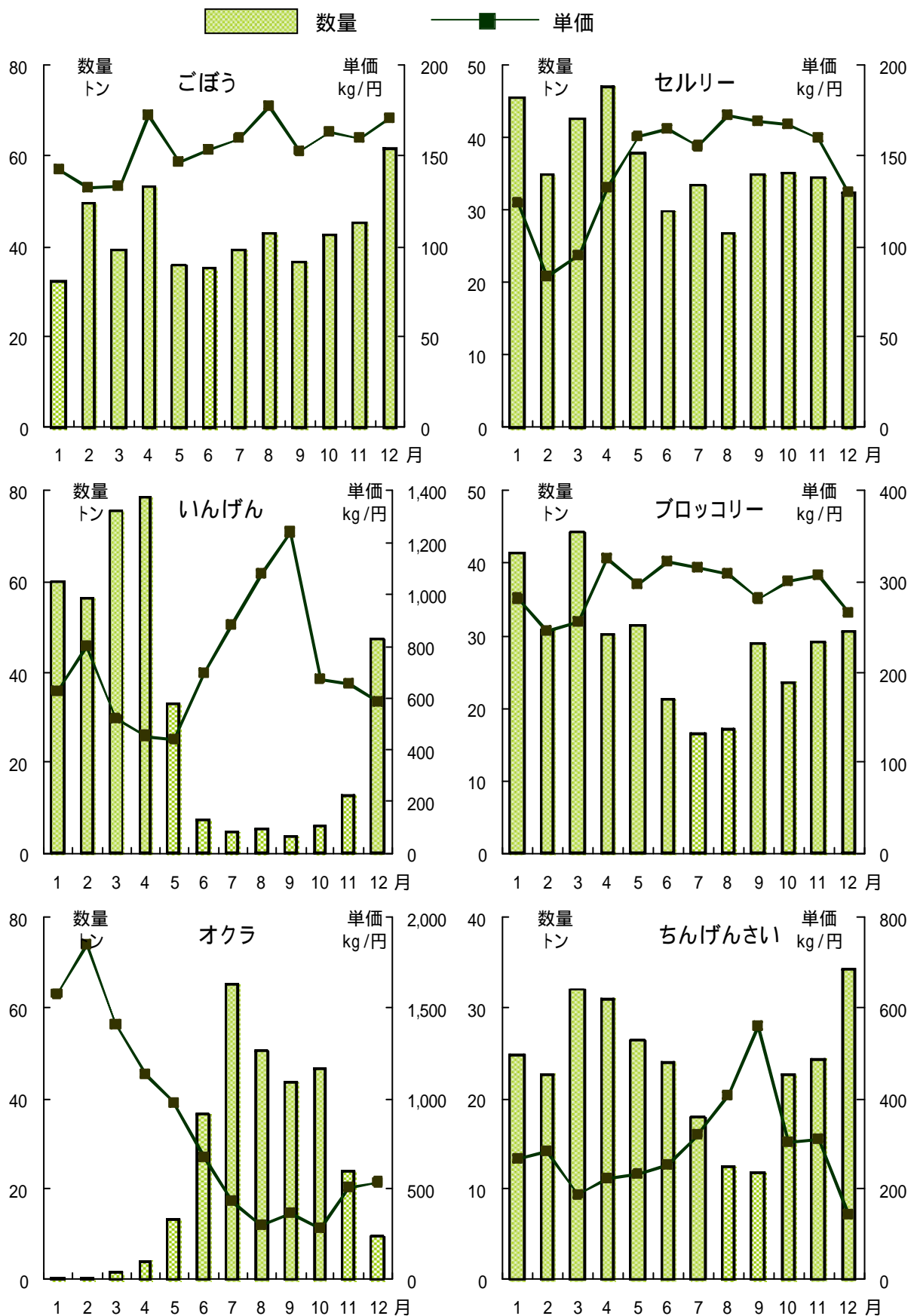

-5 果実の品目別取扱数量及び単価の推移(その1)

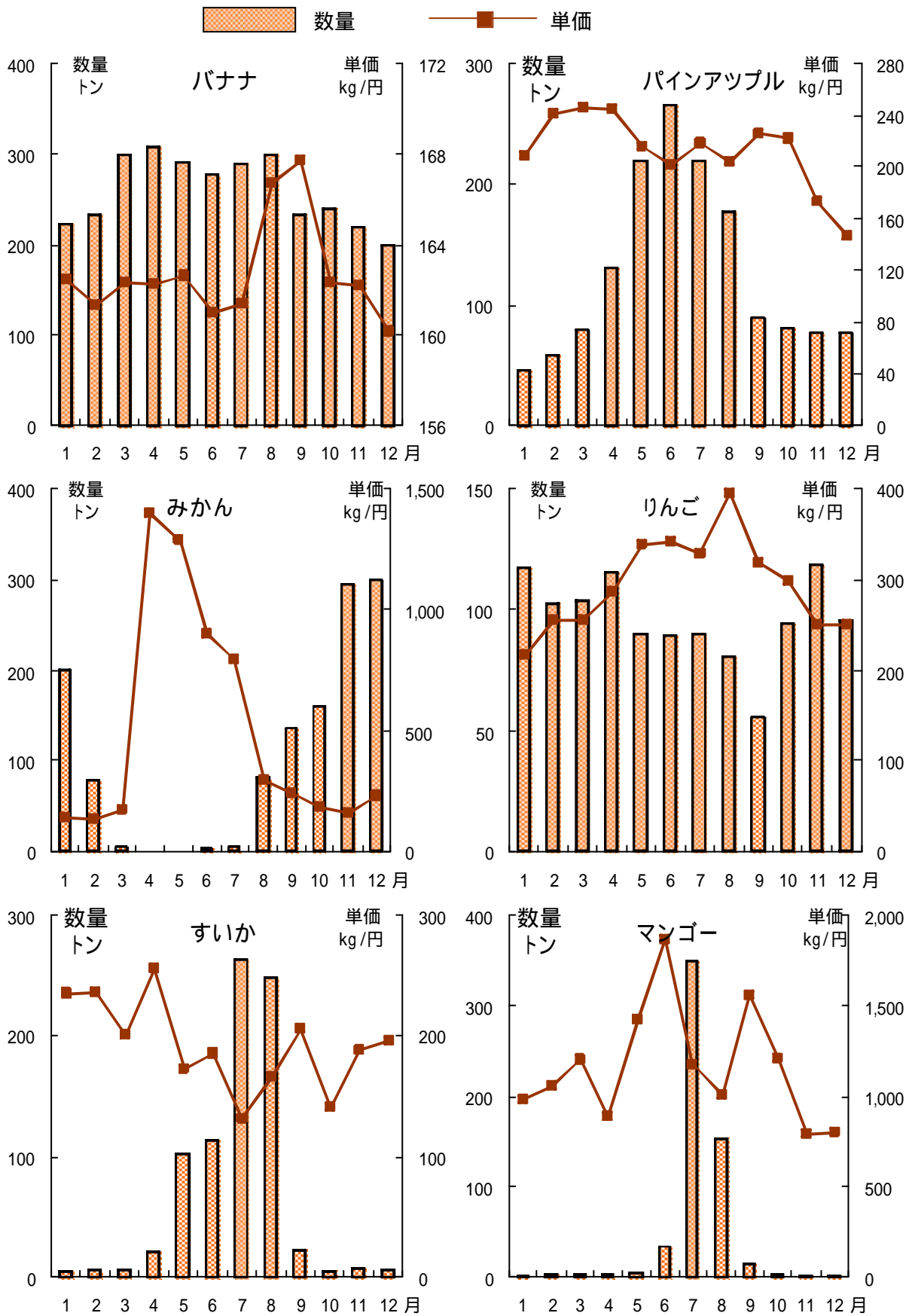

-5 果実の品目別取扱数量及び単価の推移(その2)

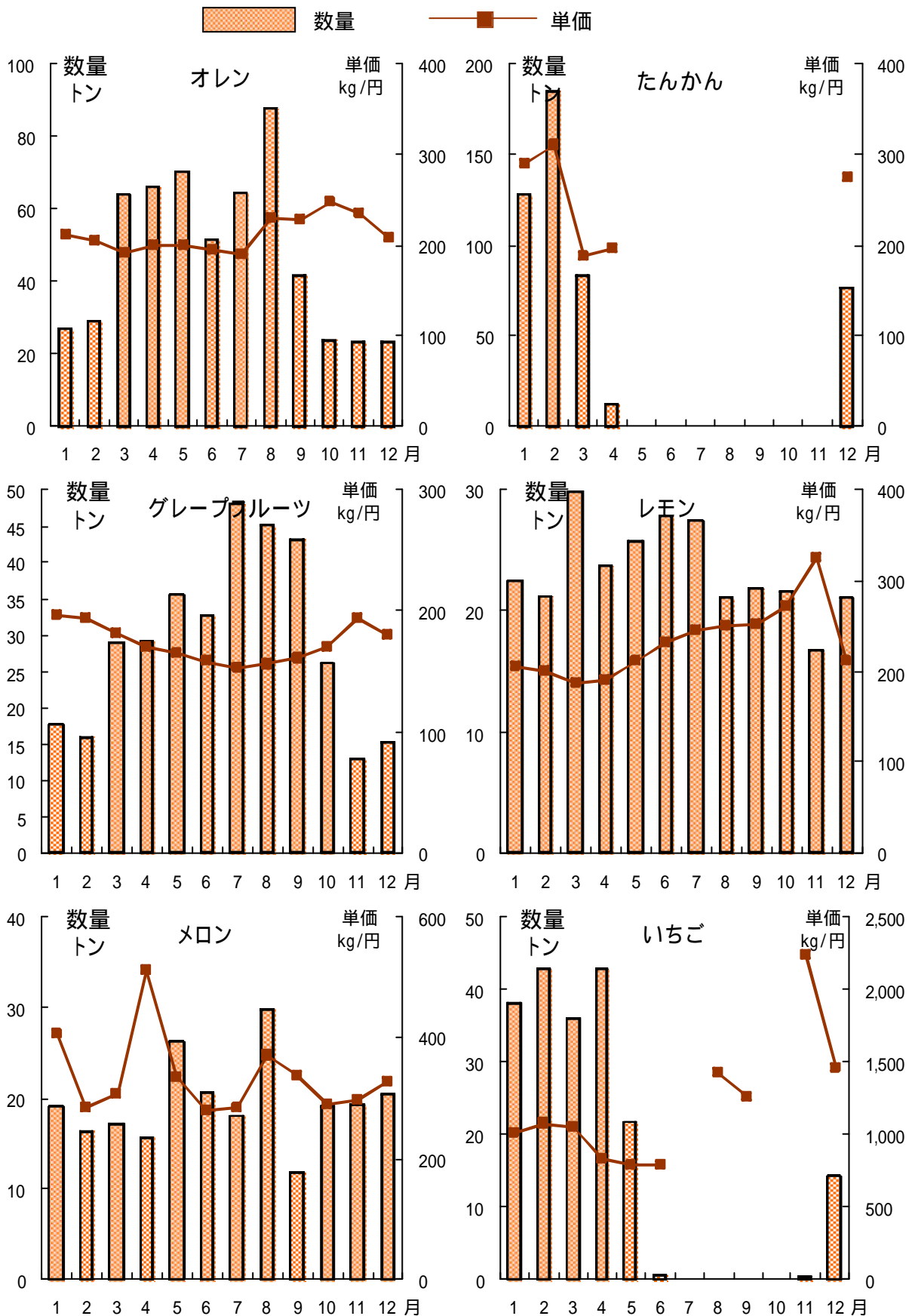

-5 果実の品目別取扱数量及び単価の推移(その3)

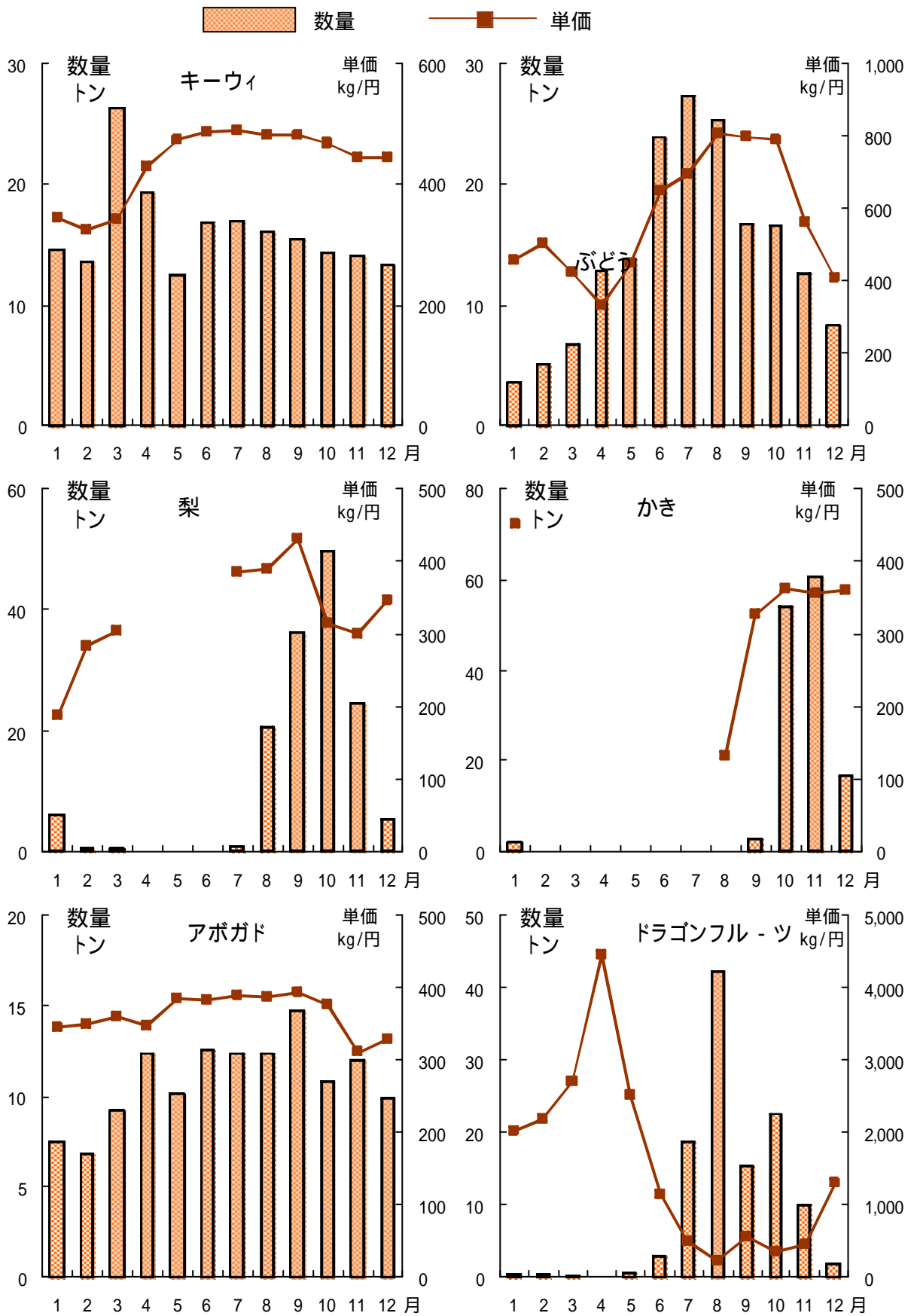

-5 果実の品目別取扱数量及び単価の推移(その4)

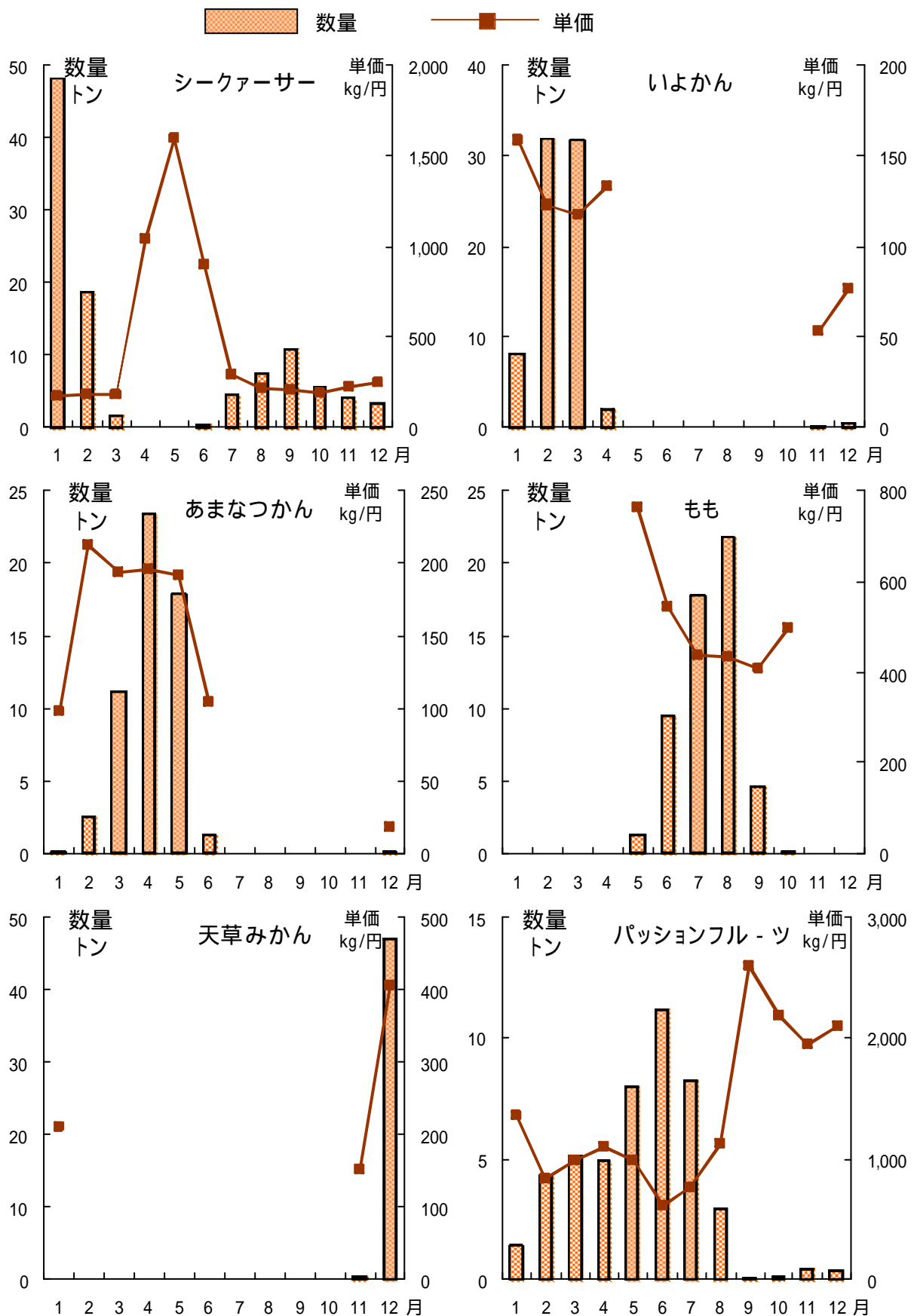

-6 種類別県内県外外国産別取扱数量及び金額(月別)

種類	地域	上段:数量(トン)、中段:金額(千円)、下段:単価(円/kg)												合計
		1月	2月	3月	4月	5月	6月	7月	8月	9月	10月	11月	12月	
野菜	県内	2,177	2,395	2,806	2,855	2,095	1,296	1,216	912	682	704	679	1,512	19,329
		491,105	510,029	585,262	636,928	486,110	296,529	265,568	206,749	203,799	207,677	258,584	367,426	4,515,765
		226	213	209	223	232	229	218	227	299	295	381	243	234
		1,749	1,631	1,494	1,126	2,097	2,604	2,474	2,414	2,399	2,619	3,028	2,668	26,303
		233,920	218,794	217,639	214,305	333,202	430,639	481,164	516,489	543,823	543,636	584,015	359,622	4,677,248
野菜	県外	134	134	146	190	159	165	194	214	227	208	193	135	178
		430	404	450	506	473	482	491	478	555	546	571	655	6,041
		66,482	58,239	64,888	74,684	72,992	69,822	61,965	61,765	73,835	76,316	85,830	91,307	858,125
		155	144	144	147	154	145	126	129	133	140	150	139	142
		4,356	4,430	4,750	4,488	4,665	4,382	4,182	3,804	3,636	3,869	4,277	4,835	51,673
野菜	合計	791,507	787,062	867,788	925,917	892,304	796,990	808,697	785,003	821,458	827,629	928,430	818,354	10,051,138
		182	178	183	206	191	182	193	206	226	214	217	169	195
		207	240	88	105	280	331	582	515	205	92	50	172	2,868
		61,725	80,357	33,706	40,079	73,213	133,770	470,425	240,264	77,133	31,084	18,883	60,765	1,321,403
		298	334	383	383	261	404	809	467	376	338	377	353	461
果実	県内	397	323	307	247	175	218	382	309	168	385	526	459	3,894
		104,746	104,354	101,810	94,487	68,986	83,740	99,883	103,074	63,673	110,008	117,809	131,964	1,184,534
		264	323	332	383	395	384	262	334	378	286	224	288	304
		357	369	518	556	565	508	541	572	437	411	382	369	5,585
		68,122	69,668	97,793	107,365	110,686	101,368	105,386	111,879	89,214	83,309	76,008	68,175	1,088,971
果実	外国	191	189	189	193	196	200	195	196	204	203	199	185	195
		961	932	913	907	1,020	1,057	1,505	1,396	810	888	958	1,001	12,347
		234,593	254,379	233,308	241,931	252,886	318,878	675,693	455,216	230,020	224,401	212,699	260,904	3,594,909
		244	273	256	267	248	302	449	326	284	253	222	261	291
		2,384	2,635	2,894	2,960	2,375	1,627	1,798	1,427	887	796	729	1,685	22,197
果実	県内	552,830	590,386	618,967	677,007	559,323	430,299	735,993	447,012	280,932	238,761	277,467	428,191	5,837,168
		232	224	214	229	235	264	409	313	317	300	381	254	263
		2,146	1,954	1,801	1,373	2,272	2,822	2,856	2,723	2,567	3,004	3,553	3,127	30,197
		338,666	323,148	319,449	308,792	402,188	514,380	581,047	619,563	607,496	653,644	701,824	491,586	5,861,782
		158	165	177	225	177	182	203	228	237	218	198	157	194
果実	外国	786	774	968	1,062	1,038	990	1,033	1,050	993	957	953	1,024	11,626
		134,604	127,907	162,680	182,048	183,679	171,190	167,351	173,644	163,049	159,625	161,838	159,482	1,947,097
		171	165	168	171	177	173	162	165	164	167	170	156	167
		5,317	5,362	5,663	5,394	5,685	5,439	5,687	5,200	4,446	4,757	5,235	5,836	64,020
		1,026,100	1,041,441	1,101,097	1,167,848	1,145,189	1,115,868	1,484,390	1,240,219	1,051,477	1,052,030	1,141,129	1,079,258	13,646,047
果実	合計	193	194	194	216	201	205	261	239	236	221	218	185	213
		1,026,100	1,041,441	1,101,097	1,167,848	1,145,189	1,115,868	1,484,390	1,240,219	1,051,477	1,052,030	1,141,129	1,079,258	13,646,047

-7 種別県内外産別取扱数量及び金額の推移

年	野				菜				果				実				計						
	県内		県外		県内		県外		県内		県外		県内		県外		県内		県外		合計		
	比率	数量	比率	金額	比率	数量	比率	金額	比率	数量	比率	金額	比率	数量	比率	金額	比率	数量	比率	金額	比率	数量	比率
平	21,402	31%	48,165	69%	69,567	3,246	16%	16,754	84%	20,000	24,648	28%	64,919	72%	89,567								
13	3,983,427	38%	6,494,746	62%	10,478,173	1,247,743	24%	3,880,617	76%	5,128,361	5,231,170	34%	10,375,364	66%	15,606,534								
	186		135		151	384		232		256	212		160		174								
	22,540	34%	44,431	66%	66,971	4,029	20%	16,557	80%	20,587	26,569	30%	60,989	70%	87,557								
14	3,856,749	39%	5,962,894	61%	9,819,643	1,401,365	27%	3,746,755	73%	5,148,120	5,258,113	35%	9,709,650	65%	14,967,763								
	171		134		147	348		226		250	198		159		171								
	22,610	36%	40,551	64%	63,161	2,986	16%	15,780	84%	18,766	25,596	31%	56,331	69%	81,927								
15	4,537,984	44%	5,736,590	56%	10,274,574	1,389,437	28%	3,591,774	72%	4,981,211	5,927,420	39%	9,328,364	61%	15,255,785								
	201		141		163	465		228		265	232		166		186								
	22,193	37%	37,687	63%	59,880	3,741	21%	14,097	79%	17,838	25,934	33%	51,784	67%	77,718								
16	4,253,184	42%	5,826,343	58%	10,079,528	1,570,250	31%	3,459,093	69%	5,029,343	5,823,434	39%	9,285,436	61%	15,108,871								
	192		155		168	420		245		282	225		179		194								
	21,011	34%	41,056	66%	62,067	2,834	16%	14,723	84%	17,558	23,845	30%	55,780	70%	79,625								
17	4,216,064	43%	5,586,466	57%	9,802,530	1,473,575	30%	3,397,485	70%	4,871,060	5,689,640	39%	8,983,951	61%	14,673,591								
	201		136		158	520		231		277	239		161		184								
	21,707	36%	37,834	64%	59,541	3,292	20%	13,362	80%	16,655	25,000	33%	51,196	67%	76,196								
18	4,263,475	43%	5,719,002	57%	9,982,477	1,603,913	33%	3,247,640	67%	4,851,553	5,867,388	40%	8,966,643	60%	14,834,031								
	196		151		168	487		243		291	235		175		195								
	21,247	36%	37,454	64%	58,701	2,908	18%	12,818	82%	15,727	24,156	32%	50,272	68%	74,428								
19	4,295,459	44%	5,382,821	56%	9,678,280	1,746,094	36%	3,157,511	64%	4,903,605	6,041,553	41%	8,540,332	59%	14,581,885								
	202		144		165	600		246		312	250		170		196								
	21,295	38%	34,929	62%	56,224	3,651	24%	11,565	76%	15,216	24,946	35%	46,494	65%	71,440								
20	4,378,227	46%	5,173,445	54%	9,551,672	1,612,854	36%	2,832,033	64%	4,444,887	5,991,081	43%	8,005,478	57%	13,996,559								
	206		148		170	442		245		292	240		172		196								
	20,664	38%	34,025	62%	54,689	3,755	24%	11,692	76%	15,447	24,419	35%	45,717	65%	70,136								
21	4,309,301	46%	5,002,649	54%	9,311,951	1,455,130	36%	2,565,051	64%	4,020,181	5,764,431	43%	7,567,701	57%	13,332,131								
	209		147		170	388		219		260	236		166		190								
	19,329	37%	32,344	63%	51,673	2,868	23%	9,479	77%	12,347	22,197	35%	41,823	65%	64,020								
22	4,515,765	45%	5,535,373	55%	10,051,138	1,321,403	37%	2,273,506	63%	3,594,909	5,837,168	43%	7,808,878	57%	13,646,047								
	234		171		195	461		240		291	263		187		213								

-8 野菜の品目別取扱数量及び金額(月別)

品目	上段:数量(kg)、中段:金額(円)、下段:単価(円/kg)												総計
	1月	2月	3月	4月	5月	6月	7月	8月	9月	10月	11月	12月	
たいこん	409,836	386,640	369,444	298,571	323,878	367,915	201,106	218,005	218,205	264,575	341,656	473,289	3,873,120
	25,985,837	24,096,823	25,342,291	28,697,969	25,454,578	24,892,554	25,693,138	29,078,380	31,124,676	29,788,524	36,762,884	26,822,854	333,720,508
	63	62	69	69	79	68	128	143	133	113	108	57	86
かぶ	1,541	1,112	499	40	17					15	75	2,525	8,090
	262,596	144,459	123,785	12,180	6,563					6,300	21,525	442,127	910,761
	170	130	248	305	386					420	287	175	113
にんじん	456,730	436,593	453,638	350,285	332,189	355,830	322,488	320,826	371,140	394,281	489,235	525,260	4,808,295
	49,219,682	45,042,417	46,098,142	36,591,119	37,065,114	47,510,067	50,536,834	56,548,228	55,950,145	54,145,410	70,472,208	60,460,083	609,639,449
	108	103	102	104	112	134	157	176	151	137	144	115	127
ごぼう	32,229	49,501	39,024	53,125	35,744	35,067	39,131	42,830	36,259	42,610	45,195	61,517	512,232
	4,581,099	6,549,595	5,170,895	9,148,180	5,239,591	5,362,281	6,229,254	7,599,497	5,536,004	6,909,060	7,185,683	10,484,677	79,995,816
	142	132	133	172	147	153	159	177	153	162	159	170	156
たけのこ			24				2						26
			7,665				1,050						8,715
			319				525						335
れんこん	4	4	12	12	16	8		4	8	8	24	108	200
	2,379	3,031	9,312	10,623	12,559	16,896		2,707	5,908	15,215	54,785	133,415	
	595	758	776	885	785	2,112		677	739	634	507	667	
うこん	58	132	77	111	315	92		15	94	251	1,145		
	12,999	26,356	29,516	25,011	43,554	2,462		3,150	171,528	-93,449	-93,449	221,127	
	224	200	383	225	138	27		210	1,825	-372		193	
その他の根菜類	8,190		21,032										29,222
	91		204										151
はくさい	307,126	264,456	221,166	163,255	156,546	131,985	125,915	111,545	120,535	232,580	373,105	409,305	2,617,519
	17,079,994	14,399,075	16,225,703	14,268,824	14,372,989	13,303,868	11,452,509	14,804,318	18,108,092	25,105,187	33,747,060	25,936,894	218,804,513
	56	54	73	87	92	101	91	133	150	108	90	63	84
さんとうさい	2,839	3,532	3,058	2,101	1,997	2,384	1,210	1,197	1,247	3,393	2,454	2,810	28,222
	898,315	710,879	625,272	448,780	513,399	769,487	486,418	651,475	745,186	1,058,018	853,486	537,823	8,298,538
	316	201	204	214	257	323	402	544	598	312	348	191	294
からしな	14,449	16,575	21,086	27,264	23,062	20,077	16,264	13,685	12,662	17,212	19,604	18,571	220,511
	4,485,265	5,111,620	5,173,518	5,471,778	5,116,253	5,409,643	5,002,837	4,350,300	5,982,373	4,889,752	6,356,759	3,832,997	61,183,095
	310	308	245	201	222	269	308	318	472	284	324	206	277
こまつな	13,695	18,094	20,862	20,141	24,021	24,298	15,465	13,440	11,481	21,716	24,402	23,562	231,177
	4,639,260	4,969,080	4,622,346	4,659,716	7,000,449	7,223,372	5,831,811	5,560,374	6,563,365	6,889,531	8,302,691	4,287,626	70,549,621
	339	275	222	231	291	297	377	414	572	317	340	182	305
キャベツ	511,355	681,600	601,375	637,993	535,165	490,865	403,379	348,860	392,060	459,850	561,148	516,756	6,140,406
	37,243,960	64,054,203	53,398,141	69,157,067	64,401,063	54,592,435	44,759,766	42,125,854	50,586,390	54,883,392	97,108,484	49,748,033	682,058,788
	73	94	89	108	120	111	111	121	129	119	173	96	111
レッドキャベツ	3,292	4,466	4,788	4,867	1,794	1,869	2,250	2,140	1,660	1,500	3,460	3,438	35,524
	357,264	467,304	396,432	418,292	948,072	470,820	405,132	603,255	688,137	456,466	710,738	534,608	6,456,520
	109	105	83	86	528	282	180	282	415	304	205	155	182
グリーンポール	17,680	26,470	18,358	17,920	78,928	110,000	186,680	161,540	134,310	165,810	100,060	113,730	1,131,386
	1,580,306	2,292,045	1,675,853	2,137,382	8,203,652	10,949,832	22,294,781	22,794,183	17,837,578	20,397,717	13,066,638	8,501,032	131,730,999
	90	87	91	119	104	100	119	141	133	123	131	75	116

上段：数量(kg)、中段：金額(円)、下段：単価(円/kg)

品目	1月	2月	3月	4月	5月	6月	7月	8月	9月	10月	11月	12月	総計
ほうれん草	33,313	30,997	27,568	21,613	10,523	6,762	4,090	2,393	3,200	5,876	16,046	51,870	214,251
	12,674,876	7,957,755	7,414,192	6,614,042	4,560,104	4,068,345	2,835,957	1,769,728	2,505,749	3,564,559	8,321,858	13,394,972	75,682,137
	380	257	269	306	433	602	693	740	783	607	519	258	353
ねぎ	42,974	38,124	38,145	32,029	39,144	39,780	43,125	46,808	47,020	64,478	67,241	81,953	580,821
	13,904,682	10,642,271	10,344,009	10,272,106	11,191,096	11,454,190	13,296,787	12,646,482	15,383,898	21,137,295	20,437,713	21,282,999	171,993,528
	324	279	271	321	286	288	308	308	270	327	304	260	296
青葱	11,860	11,381	15,245	12,636	12,905	12,868	12,940	14,267	9,795	12,376	10,487	14,278	151,038
	10,065,057	10,252,684	8,832,412	9,275,845	8,164,777	8,723,473	13,446,784	15,354,827	14,972,922	11,145,821	9,248,401	7,019,680	126,502,683
	849	901	579	734	633	678	1,039	1,076	1,529	901	882	492	838
みつば	700	880	1,289	950	1,254	1,302	828	723	442	1,040	1,109	1,460	11,977
	574,560	534,505	582,595	470,354	453,475	385,084	421,614	368,576	647,116	624,426	621,185	987,215	6,670,705
	821	607	452	495	362	296	509	510	1,464	600	560	676	557
みず菜	4,356	4,516	4,884	3,887	5,894	5,027	2,966	2,863	2,456	2,751	4,118	4,744	48,262
	2,737,395	1,913,028	2,044,436	1,973,672	2,401,831	2,107,709	2,570,342	2,816,381	2,317,422	2,450,210	2,859,491	2,152,905	28,344,822
	628	424	419	508	408	419	867	1,058	944	891	694	454	587
しゅんぎく	3,788	4,159	1,349	26	75	8	5	10	2	622	5,023	15,067	15,067
	1,087,171	487,346	175,207	5,229	20,344	1,050	12,175	12,916	2,730	282,058	990,233	3,076,459	3,076,459
	287	117	130	201	271	131	2,435	1,292	1,365	453	197	204	204
にら	10,305	11,679	13,892	12,660	15,413	11,200	12,002	11,678	10,457	10,630	9,062	10,394	139,372
	8,315,772	5,722,266	3,987,957	5,113,129	3,161,382	3,472,060	4,908,236	4,225,702	5,440,220	4,909,076	7,405,607	6,365,937	63,027,344
	807	490	287	404	205	310	409	362	520	462	817	612	452
セルリー	45,615	34,801	42,634	47,090	37,794	29,577	33,336	26,833	34,931	35,023	34,565	32,278	434,657
	5,631,852	2,898,993	4,015,197	6,227,177	6,054,291	4,898,199	5,154,874	4,615,770	5,871,649	5,856,449	5,494,356	4,182,678	60,901,485
	123	83	94	132	160	165	155	172	168	168	159	130	140
アスパラガス	377	686	656	378	527	840	771	1,303	513	536	329	288	7,204
	565,362	769,211	725,798	486,073	719,454	882,435	759,085	706,441	604,800	588,024	376,587	346,054	7,529,324
	1,500	1,121	1,106	1,286	1,365	1,051	985	542	1,179	1,097	1,145	1,202	1,045
カリフラワー	22,833	15,657	6,770	7,654	3,589	2,070	3,721	3,589	716	5,616	13,911	12,276	92,445
	3,713,131	2,201,070	1,591,431	1,629,090	740,862	604,683	448,770	193,148	242,624	1,004,107	2,425,576	2,287,813	17,082,306
	163	141	235	213	206	292	457	519	339	179	174	186	185
ブロッコリー	41,427	30,863	44,327	30,157	31,423	21,218	16,559	17,160	28,880	23,618	29,172	30,582	345,386
	11,660,238	7,589,081	11,339,395	9,809,778	9,307,557	6,827,279	5,223,442	5,280,946	8,102,042	7,074,740	8,930,057	8,114,602	99,259,157
	281	246	256	325	296	322	315	308	281	300	306	265	287
レタス	360,227	370,507	480,734	414,987	318,112	204,246	280,365	209,080	203,160	209,700	295,547	404,865	3,731,530
	51,988,519	37,085,374	53,277,837	69,713,040	55,919,602	33,730,561	42,527,128	60,161,916	50,476,553	58,169,116	41,620,094	32,791,531	587,461,271
	144	100	111	168	176	165	163	288	248	277	141	81	157
サニーレタス	9,830	12,259	12,826	13,013	12,715	12,575	17,256	15,147	14,097	9,554	12,003	15,103	156,378
	4,316,917	4,057,913	4,867,235	6,203,929	5,033,670	3,577,459	7,345,328	7,811,370	5,790,299	6,398,952	5,202,861	3,777,147	64,383,080
	439	331	379	477	396	284	426	516	411	670	433	250	412
その他レタス	5,509	5,571	7,310	6,175	7,223	9,898	9,686	11,367	10,098	8,069	7,656	6,189	94,751
	2,108,246	2,338,507	2,369,681	2,857,139	2,779,281	2,630,119	3,554,642	6,553,731	3,911,432	5,680,611	2,656,872	1,615,498	39,065,759
	383	420	324	463	385	266	367	577	387	704	347	261	412
サラダ菜	1,332	702	1,920	1,626	1,648	1,641	1,263	2,023	1,456	1,630	2,023	2,556	19,820
	353,080	246,480	729,672	634,022	749,753	642,076	440,874	973,560	850,963	974,295	1,019,395	679,547	8,293,717
	265	351	380	390	455	391	349	481	584	598	504	266	418
パセリ	1,043	1,148	1,449	1,546	848	919	1,105	790	407	534	632	857	11,278
	901,620	837,875	788,287	749,846	941,954	1,092,867	1,386,485	2,145,143	1,181,991	1,008,739	1,714,174	14,906,588	14,906,588
	864	730	544	485	1,111	1,189	1,255	2,731	5,271	2,213	1,596	2,000	1,322

上段：数量(kg)、中段：金額(円)、下段：単価(円/kg)

品目	1月	2月	3月	4月	5月	6月	7月	8月	9月	10月	11月	12月	合計
えんさい	37				1,561	6,675	10,031	10,391	8,084	4,913	417	96	42,205
	4,542				398,162	1,655,365	1,655,332	1,869,953	2,075,826	1,231,178	107,995	17,971	9,016,324
	123				255	248	165	180	257	251	259	187	214
ちんげんさい	24,823	22,627	31,983	30,999	26,440	23,951	17,926	12,502	11,791	22,606	24,273	34,232	284,153
	6,607,541	6,371,293	5,936,944	6,905,464	6,128,400	6,043,804	5,738,823	5,057,204	6,576,991	6,817,356	7,523,849	4,833,118	74,546,787
	266	282	186	223	232	252	320	405	558	302	310	141	262
葉だいこん	1,942	1,647	1,348	1,860	2,376	1,857	1,988	609	526	1,633	1,636	2,135	19,557
	549,105	436,216	249,230	376,333	401,046	345,271	308,804	125,087	145,936	467,768	519,909	385,148	4,309,873
	283	265	185	202	169	186	155	205	277	286	318	180	220
クレソン	2,095				1,544								
	680,141	551,022	601,596	439,300	165,113	234,960	6,353	494,183	529,807	813,536	4,516,011		
	325	357	317	345	399	253	27	379	333	322	297	322	
葉ニンニク	2,532	1,275	786	29	32						35	1,972	6,661
	1,429,601	675,830	485,846	21,210	15,120	32					30,272	1,369,990	4,027,901
	565	530	618	731	473						865	695	605
マコモ					6,610	6,660	7,416	1,720	2,600	7,020	5,910	120	43,696
					2,079,210	2,221,170	1,399,020	99,750	855,750	2,301,075	1,939,665	39,060	12,968,550
					369	336	189	58	329	328	328	326	297
よもぎ	4,444	5,173	6,006	5,762	4,807	5,165	5,743	5,042	4,859	4,041	2,991	4,414	58,447
	2,352,990	1,090,280	1,343,950	1,134,308	1,446,314	1,695,760	1,050,385	1,921,298	1,348,700	1,828,088	2,329,819	1,280,580	18,822,472
	529	211	224	197	301	328	183	381	278	452	779	290	322
にがな	1,522	1,451	998	1,739	1,563	1,060	655	685	550	632	977	948	12,780
	260,316	225,061	285,640	436,017	256,068	421,090	460,652	444,093	469,409	463,393	504,172	298,718	4,524,629
	171	155	286	251	164	397	703	648	853	733	516	315	354
水前寺菜	2,767	3,245	3,070	3,321	3,252	3,215	2,654	2,032	1,503	1,384	1,779	2,381	30,603
	767,177	642,288	946,397	988,976	742,755	1,001,360	1,165,072	1,244,248	1,237,602	1,061,357	1,131,489	729,835	11,658,556
	277	198	308	298	228	311	439	612	823	767	636	307	381
その他の葉野菜類	4,791	2,192	3,936	4,976	3,156	3,223	1,843	6,032	1,428	1,907	3,158	3,613	40,255
	1,443,751	442,546	587,843	823,374	716,163	913,252	647,758	3,278,324	534,507	657,004	1,037,007	837,785	11,919,314
	301	202	149	165	227	283	351	543	374	345	328	232	296
きゅうり	146,917	123,825	146,150	129,580	164,252	143,228	169,476	139,145	135,326	131,147	125,882	160,664	1,715,592
	38,313,157	42,024,895	48,481,042	42,859,153	35,909,739	30,611,203	33,957,455	37,527,187	49,466,050	45,849,585	51,311,801	38,785,674	495,096,941
	261	339	332	331	219	214	200	270	366	350	408	241	289
かぼちゃ	135,000	180,730	208,634	172,625	164,647	52,540	49,776	51,784	49,936	63,530	50,639	68,241	1,248,082
	33,188,497	49,470,884	49,154,584	45,107,197	31,635,788	11,033,905	11,004,847	9,383,782	7,974,500	10,626,646	9,857,113	10,980,722	279,418,465
	246	274	236	261	192	210	221	181	160	167	195	161	224
なす	39,731	42,955	63,502	64,613	75,522	68,101	64,462	76,423	62,416	73,070	72,879	57,286	760,960
	15,086,271	14,863,378	17,441,120	21,053,899	17,228,674	17,440,204	19,894,184	16,974,880	21,420,940	19,381,985	21,542,541	14,814,832	217,142,908
	380	346	275	326	228	256	309	222	343	285	296	259	285
トマト	167,340	200,775	211,013	193,948	202,615	187,792	195,347	211,796	106,202	82,526	118,972	125,589	2,003,915
	45,806,039	45,286,578	55,486,314	56,707,567	45,068,757	46,304,820	60,419,421	63,878,589	58,106,204	49,704,759	55,936,393	44,972,438	627,677,879
	274	226	263	292	222	247	309	470	547	602	470	358	313
ミニトマト	12,713	15,016	19,854	17,555	17,622	13,673	12,665	17,053	12,062	7,028	10,390	12,970	168,601
	7,196,816	7,865,190	10,277,938	10,046,394	9,896,032	6,578,969	8,802,112	12,419,594	13,127,293	7,469,203	9,839,495	7,536,212	111,055,248
	566	524	518	572	562	481	695	728	1,088	1,063	947	581	659
ピーマン	109,366	90,973	106,633	124,058	119,053	93,543	82,827	74,802	74,089	75,468	96,247	126,394	1,173,463
	39,962,401	37,832,166	41,768,936	39,431,644	26,908,745	22,946,801	28,921,088	22,600,606	33,483,715	32,150,985	36,961,647	34,502,373	397,471,107
	365	416	392	318	226	245	349	302	452	426	384	273	339

上段：数量(kg)、中段：金額(円)、下段：単価(円/kg)

品目	1月	2月	3月	4月	5月	6月	7月	8月	9月	10月	11月	12月	総計
ししとう	1,004	599	590	876	802	905	630	709	665	796	973	729	9,278
	820,667	754,713	864,909	986,289	839,898	810,738	772,243	714,319	808,695	825,479	986,370	1,110,938	10,295,258
	817	1,260	1,466	1,126	1,047	896	1,226	1,008	1,216	1,037	1,014	1,524	1,110
スイートコーン	22,637	19,518	39,368	45,425	16,262	3,990	1,237	1,277	1,322	1,277	13	619	150,346
	4,533,868	3,662,676	7,015,197	9,121,935	2,800,918	590,628	208,480	195,132	2,048	2,048	107,953	28,238,835	28,238,835
	200	188	178	201	172	148	169	153	369	282	158	174	188
オクラ	400	325	1,677	3,982	13,186	36,434	64,910	50,304	43,428	46,537	23,927	9,425	294,535
	629,788	598,830	2,352,757	4,515,361	12,822,682	24,648,261	28,040,682	14,966,916	16,017,953	13,139,420	12,241,191	5,063,128	135,036,969
	1,574	1,843	1,403	1,134	972	677	432	298	369	282	512	537	468
とうがん	38,105	29,802	52,423	85,285	168,789	136,761	99,511	102,485	96,462	70,685	38,377	57,610	976,295
	6,625,343	5,565,735	8,942,378	11,258,775	22,889,857	15,922,450	5,525,615	6,129,779	5,550,559	5,643,286	5,651,323	14,651,371	114,366,471
	174	187	171	132	136	117	56	60	58	80	147	254	117
しろらり							670	590					1,260
							13,755	13,965					27,720
							21	24					22
モーウイ	20			43	4,957	36,756	44,376	34,646	22,844	9,950	320	539	164,461
	4,200	9,492	616,033	1,880,698	1,942,792	1,565,505	1,514,978	935,622	64,901	51,571	8,585,792		8,585,792
	210	221	124	44	51	44	66	94	203	203	96	96	56
ゴーヤー	118,068	105,086	200,829	275,628	337,495	358,600	349,954	202,715	123,161	121,706	78,499	119,226	2,390,967
	46,962,355	46,029,400	63,438,452	90,124,136	116,579,778	74,521,861	68,709,437	34,257,696	44,762,496	44,398,054	54,729,470	40,890,387	725,403,522
	398	438	316	327	345	208	196	169	363	363	697	343	303
へちま	9,270	9,585	19,734	30,435	36,966	78,737	121,496	110,394	81,690	75,010	6,266	10,777	590,360
	4,183,586	4,422,699	6,776,379	9,531,092	11,649,446	16,641,902	14,357,598	11,774,417	12,077,477	9,515,615	3,117,019	3,638,555	107,685,785
	451	461	343	313	315	211	118	107	148	127	497	338	182
パパイア(青物)	16,716	19,715	20,142	18,756	16,626	19,963	25,332	26,045	29,554	33,207	22,311	15,538	263,896
	2,878,906	3,380,776	4,287,638	6,624,403	6,899,973	7,675,107	5,767,474	3,803,086	3,853,414	4,977,748	4,630,021	4,503,489	59,282,035
	172	171	213	353	415	385	228	146	130	150	208	290	225
その他の果菜類	9,651	11,291	14,323	12,381	15,143	15,834	18,254	14,783	12,607	13,529	12,690	15,454	165,940
	6,325,519	9,241,319	8,529,631	8,976,050	8,171,584	6,276,791	7,368,700	7,744,587	7,670,669	8,776,714	8,455,992	7,484,109	95,021,665
	655	818	596	725	540	396	404	524	608	649	666	484	573
いんげん	59,795	56,276	75,565	78,783	33,005	7,524	4,864	5,405	3,624	6,211	12,971	47,400	391,423
	37,570,163	44,840,271	39,021,368	35,651,463	14,463,948	5,229,409	4,278,101	5,815,768	4,480,613	4,186,837	8,486,917	27,778,833	231,803,691
	628	797	516	453	438	695	880	1,076	1,236	674	654	586	592
さやえんどう	1	22	1	3	6	30	85	94	22	159	16	67	506
	1,260	16,700	567	10,710	17,462	50,400	12,181	14,805	5,775	28,456	5,355	13,839	177,510
	1,260	759	567	3,570	2,910	1,680	143	158	263	179	335	207	351
実えんどう	575	353	384	4	120	14						110	1,560
	186,493	102,030	71,096	925	42,630	1,470						43,145	447,789
	324	289	185	231	355	105						392	287
そらまめ			3									12	15
			567									630	1,197
			189									53	80
えだまめ			37	168	864	365	445	231	152				2,262
			15,267	82,689	423,194	136,387	217,888	57,950	28,382				961,757
			413	492	490	374	490	251	187				425
うりずん	223	127	189	256	413	1,234	969	1,583	2,935	3,997	454	425	12,805
	299,891	189,000	293,003	419,025	715,971	1,421,848	1,688,087	997,144	1,474,581	1,471,394	537,429	255,621	9,762,994
	1,345	1,488	1,550	1,637	1,734	1,152	1,742	630	502	368	1,184	601	762

上段：数量(kg)、中段：金額(円)、下段：単価(円/kg)

品目	1月	2月	3月	4月	5月	6月	7月	8月	9月	10月	11月	12月	総計
その他の豆科類	4,225	1,898	1,018	1,865	1,495	428	1,349	2,867	1,326	125	20	987	17,603
	1,626,054	1,048,808	552,168	859,734	451,153	162,676	579,575	804,263	615,643	43,933	5,502	467,228	7,216,737
	385	553	542	461	302	380	430	281	464	351	275	473	410
かんしょ	62,352	58,166	71,934	62,986	53,059	53,489	39,872	30,083	55,870	59,736	48,966	52,410	648,923
	9,870,298	9,215,229	12,059,384	10,305,610	9,257,267	11,699,270	9,265,590	5,887,356	9,257,102	9,057,201	7,524,570	7,526,468	110,925,345
	158	158	168	164	174	219	232	196	166	152	154	144	171
ばれいしょ	362,371	331,974	235,528	176,859	266,946	251,632	286,203	273,140	296,366	287,820	373,980	363,510	3,506,029
	50,992,749	43,259,383	38,609,082	46,199,333	52,783,830	54,903,567	58,483,969	50,669,146	52,013,526	54,450,181	64,498,665	60,505,733	627,369,164
	141	130	164	261	198	218	204	186	176	189	172	166	179
さといも	5,777	5,323	3,423	1,438	2,497	4,171	6,979	1,435	4,111	4,849	6,957	6,526	53,486
	655,464	592,077	427,401	293,211	892,375	1,295,599	1,138,837	328,758	420,922	402,966	542,153	494,367	7,484,130
	113	111	125	204	357	311	163	229	102	83	78	76	140
セレベス													
									1,230	2,130	3,420	2,000	8,780
									232,051	386,873	702,477	407,980	1,729,381
									189	182	205	204	197
京いも	900	110	80										1,810
	106,680	16,275	11,340										250,530
	119	148	142										138
田いも	22,164	25,040	16,622	24,536	8,830	8,033	2,239	13,023	3,889	4,025	8,091	32,950	169,442
	6,885,577	10,023,989	5,642,011	11,113,541	3,228,657	2,686,949	1,282,313	10,079,756	2,557,925	1,857,764	3,196,007	18,151,469	76,685,958
	311	400	339	453	366	334	564	774	658	462	395	551	453
長いも	6,390	6,760	7,770	8,440	5,840	7,880	6,260	5,840	6,030	8,470	6,560	5,990	82,770
	2,323,179	2,648,625	2,933,229	3,483,271	2,529,030	3,620,820	2,775,885	2,862,931	4,016,094	3,265,658	3,125,640	2,754,150	36,338,512
	364	392	378	413	433	459	443	475	474	498	490	460	439
やまといも													
													40
									2,625	23,100			25,725
									656				585
やまいも	935	1,251	1,043	1,375	838	230					248	1,054	6,974
	132,411	231,380	188,497	197,736	55,377	14,910					30,965	162,694	1,013,970
	142	185	181	144	66	65					125	154	145
たまねぎ	394,841	418,690	479,349	480,523	630,428	584,360	533,540	507,355	518,530	449,110	457,884	440,632	5,895,242
	45,533,843	50,390,318	58,846,057	53,716,488	72,028,963	59,553,546	56,580,814	52,869,527	59,203,016	54,664,374	59,576,303	50,640,533	673,603,782
	115	120	123	112	114	102	106	104	114	122	130	115	114
アーリレッド	5,706	2,955	6,420	4,865	5,551	5,765	5,825	5,230	5,315	5,300	5,210	4,870	63,012
	767,865	544,163	1,008,166	817,111	940,590	902,580	928,095	933,030	890,715	933,975	885,990	818,895	10,371,175
	135	184	157	168	169	157	159	178	168	176	170	168	165
にんにく	14,328	15,943	30,508	19,275	13,123	13,317	13,712	10,278	10,902	13,920	14,724	15,406	185,436
	3,501,648	4,195,085	10,994,351	5,093,217	3,468,503	3,703,093	4,088,599	3,580,868	3,954,038	5,154,398	5,282,760	5,454,698	58,471,258
	244	263	360	264	264	278	288	348	363	370	359	354	315
らっきょう	15,517	13,322	35,193	26,055	21,768	15,621	18,082	6,257	3,945	2,078	2,494	7,115	167,447
	14,159,585	11,644,980	17,603,437	11,310,347	9,992,064	8,343,841	9,733,091	6,230,331	4,163,803	2,803,044	5,011,776	8,966,690	109,962,989
	913	874	500	434	534		538	996	1,055	1,349	2,010	1,260	657
その他の土物類	239	35	3	224	172		25	190	86	547	419	263	2,203
	24,066	4,263	410	21,998	28,214		1,838	15,678	9,387	37,860	90,984	66,593	301,291
	101	122	137	98	164		74	83	109	69	217	253	137
しょうが	9,414	8,964	8,959	6,807	5,964	6,491	6,432	8,022	8,275	7,625	12,171	16,075	105,199
	3,391,586	3,675,320	3,818,851	2,913,480	2,665,163	2,942,607	2,895,009	3,702,316	3,555,798	3,119,820	4,809,358	5,457,700	42,947,008
	360	410	426	428	447	453	450	462	430	409	395	340	408

上段：数量(kg)、中段：金額(円)、下段：単価(円/kg)

品目	1月	2月	3月	4月	5月	6月	7月	8月	9月	10月	11月	12月	合計
め類	218	256	250	238	242	220	230	214	204	238	216	310	2,836
	148,785	162,057	172,037	162,435	165,375	149,415	156,240	146,895	139,230	162,435	147,420	155,820	1,868,144
	683	633	688	683	683	679	679	686	683	683	683	503	659
かいわれ	7,600	7,618	9,418	8,596	9,189	9,030	10,636	11,072	11,825	12,804	11,107	10,076	118,971
	3,823,794	3,772,115	4,735,175	4,334,589	4,677,916	4,584,129	5,448,040	5,716,389	5,844,898	6,796,957	5,830,914	5,238,473	60,803,389
	503	495	503	504	509	508	512	516	494	531	525	520	511
おおぼ	1,458	1,136	1,134	1,148	1,488	1,514	1,046	1,354	1,053	1,157	1,056	1,478	15,022
	2,100,000	1,571,745	2,880,129	3,351,086	2,666,454	1,900,396	3,734,924	4,970,448	3,120,433	2,827,094	2,664,701	4,711,298	36,498,708
	1,440	1,384	2,540	2,919	1,792	1,255	3,571	3,671	2,963	2,443	2,523	3,188	2,430
とうがらし	534	247	127	289	542	1,099	1,303	1,329	1,269	1,250	802	604	9,935
	772,699	504,723	276,934	669,767	1,119,144	2,019,686	2,054,661	2,051,579	1,982,141	1,968,578	1,304,450	1,135,049	15,859,411
	1,447	2,043	2,181	2,318	2,065	1,838	1,577	1,544	1,562	1,575	1,626	1,879	1,688
その他香辛つま物	3,461	4,641	5,124	4,157	3,864	5,994	5,647	5,423	3,059	4,011	4,389	5,978	55,748
	2,661,909	2,586,899	2,766,921	2,277,942	2,315,137	3,181,217	2,826,601	3,256,036	1,982,031	2,222,721	2,220,912	2,923,229	31,221,555
	769	557	540	548	599	531	501	600	648	554	506	489	560
しいたけ	8,539	9,639	9,426	8,333	8,784	6,220	6,039	6,165	4,958	6,109	12,597	14,801	101,610
	4,312,923	4,588,059	4,783,590	3,995,933	4,295,414	3,367,508	3,353,084	3,562,989	3,412,926	4,155,097	6,896,130	7,632,851	54,356,504
	505	476	507	480	489	541	555	578	688	680	547	633	535
なめこ	396	374	449	469	495	548	582	479	389	481	648	633	5,943
	244,308	212,306	258,168	250,908	257,991	276,314	233,459	222,318	201,444	261,090	342,362	304,716	3,065,384
	617	568	575	535	521	504	401	464	518	543	528	481	516
えのき	16,994	10,919	10,336	8,709	9,054	7,674	10,320	9,054	8,322	8,514	11,706	12,777	122,871
	6,724,947	3,576,036	2,519,600	2,663,356	2,613,240	1,700,282	1,990,530	1,577,283	1,965,328	3,213,134	4,620,219	4,761,769	37,925,724
	396	328	244	306	289	222	193	209	236	377	395	373	309
しめじ	10,654	9,960	8,217	9,386	8,798	10,285	9,485	8,148	11,725	16,480	17,773	16,522	137,433
	9,569,683	8,983,229	6,323,084	6,232,146	6,417,701	5,884,236	5,056,383	5,074,139	8,005,900	12,059,270	13,695,282	12,749,055	100,050,108
	898	902	770	664	729	572	533	623	683	732	771	772	728
あわびだけ	40	24	24	12	16	48	32	48	80	80	80	8	388
	54,180	54,180	35,070	16,800	25,200	75,600	36,960	82,950	103,110	126,000	126,000	12,600	568,470
	1,355	3,996	1,461	1,400	1,575	1,575	1,155	1,728	1,289	1,289	1,575	1,575	1,465
その他のご類	3,508	3,996	2,840	3,092	3,411	3,981	4,911	3,749	5,322	4,911	4,086	4,772	49,129
	3,694,907	4,581,283	2,575,413	2,675,954	2,731,896	2,446,580	3,100,102	3,672,822	5,809,059	7,156,663	4,155,862	3,591,609	46,192,150
	1,053	1,146	907	865	801	615	631	980	1,092	1,311	1,017	753	940
山菜類	19	1	3	64	1	1	1	1	1	1	2	7	80
	630	1,313	12,390	12,390	2,835	2,835	2,835	3,560	2,793	6,279	5,801	5,801	38,436
	790	1,680	438	194	2,835	2,835	2,835	3,560	2,793	3,140	829	829	480
うめ							770						58,809
							264,669						25,413,755
							344						432
ゆず	19	1	4	4	1	1	1	2	2	2	298	325	325
	15,015	1,680	4,620	4,620	630	630	630	2,903	2,903	2,903	201,432	201,432	226,280
	790	1,680	1,155	1,155	630	630	630	1,452	1,452	1,452	676	676	696
もやし	10	52	26	26	26	144	24	14	14	14	14	14	296
	2,625	15,120	6,825	6,825	6,825	35,154	6,300	3,675	3,675	3,675	3,140	3,140	76,524
	263	291	263	263	244	263	263	263	263	263	244	244	259
モロヘイヤ	614	639	810	798	954	709	727	701	521	1,078	988	981	9,520
	765,240	875,280	1,089,480	1,031,730	928,978	498,273	422,366	339,559	396,296	1,241,374	1,336,083	842,772	9,766,425
	1,246	1,370	1,345	1,293	974	703	581	484	759	1,152	1,352	859	1,026

品目	上段：数量(kg)、中段：金額(円)、下段：単価(円/kg)												合計
	1月	2月	3月	4月	5月	6月	7月	8月	9月	10月	11月	12月	
その他野菜	171	447	427	612	443	345	92	23,673	53	190	170	466	27,089
	74,286	155,149	132,479	148,049	86,609	61,811	48,064	2,876,595	33,262	815,116	102,993	220,796	4,755,209
	434	347	310	242	196	179	522	122	628	4,290	606	474	176
冷凍野菜	41	13	24	37	26	29							170
	26,670	8,568	15,477	23,457	15,960	18,690							108,822
	650	659	645	634	614	644							640
野菜缶詰	20	9	24	21	6	15	18	21	18	9	9	6	176
	52,105	20,869	38,812	50,399	13,912	34,780	43,443	48,692	41,737	20,868	20,868	13,912	400,397
	2,605	2,319	1,617	2,400	2,319	2,319	2,414	2,319	2,319	2,319	2,319	2,319	2,275
野菜加工	97,112	79,243	117,048	133,542	145,690	117,381	121,756	111,840	112,602	111,214	87,687	101,904	1,337,019
	34,638,474	27,542,341	39,339,125	42,474,788	45,272,001	35,789,509	40,413,622	38,464,825	39,776,515	38,412,288	36,172,863	44,111,578	462,407,929
	357	348	336	318	311	305	332	344	353	345	413	433	346
漬物類	546	764	932	786	797	1,160	808	807	578	505	669	636	8,988
	283,479	389,466	474,075	400,197	405,636	608,307	422,436	412,041	295,071	258,132	341,544	324,072	4,614,456
	519	510	509	509	509	524	523	511	511	511	511	510	513

-9 野菜の産地別取扱数量及び金額(月別)

産地	上段:数量(kg)、中段:金額(円)												合計
	1月	2月	3月	4月	5月	6月	7月	8月	9月	10月	11月	12月	
北海道	205,660	232,845	239,950	112,830	1,237	3,217	407,268	707,862	1,116,353	1,189,945	779,675	214,642	5,211,484
青森県	30,957,309	37,262,906	35,558,514	17,257,066	70,560	1,335,628	68,706,139	137,571,108	196,368,583	203,901,980	132,501,927	37,410,173	898,901,893
	12,160	13,576	13,010	21,400	7,330	38,811	130,014	86,164	56,865	41,499	31,080	12,820	464,729
岩手県	3,659,514	4,221,000	4,008,377	6,372,190	3,064,635	6,217,526	29,779,503	19,315,057	17,186,992	10,500,517	7,888,577	4,719,488	116,933,376
	22				1,901	3,538		1,220	2,835	462	135		10,113
宮城県	44,520				715,735	1,253,280	392,070	736,260	433,650	166,667			3,742,182
	29	37,338			30	515	1,160	600	600	55	54		2,493
秋田県	24		20		17,850	182,595	333,165	311,115	4,420	3,183	880	227	34,930
	41,895	24,570			29,673	3,988,509	3,601,395	1,683,570	1,268,453	555,240	102,690		11,295,995
山形県	156		10		2		266	384	138	647	865	50	2,518
	123,165	5,402	5,402		3,575	119,228	262,374	119,078	355,110	471,240	16,275		1,475,447
福島県	56	12	32	38	50	3,093	25,510	27,718	5,464	2,384	24	86	64,467
	76,356	17,640	9,870	21,315	30,765	995,978	7,967,876	2,283,866	1,356,243	19,845	119,448		22,401,789
茨城県	21,012	9,204	16,932	8,721	11,340	126,121	203,544	78,201	63,681	52,104	80,348	27,939	699,147
	3,900,270	2,236,522	4,487,905	2,110,946	2,653,683	19,523,033	44,798,313	20,382,200	27,374,517	20,176,770	19,865,490	5,686,329	173,195,978
栃木県	747	409	2,303	504	849	3,395	3,412	1,935	4,584	5,503	667	1,342	25,650
	800,688	390,390	384,248	355,635	475,127	1,590,078	2,110,667	1,533,058	2,910,814	2,355,494	386,716	333,113	13,626,028
群馬県	822	889	1,575	930	8,017	8,038	149,096	322,686	304,225	141,495	4,455	1,253	943,481
	348,502	420,233	672,007	428,317	1,378,190	1,859,413	2,163,572	40,680,606	42,855,407	19,746,924	2,134,983	555,095	132,715,439
埼玉県	52	485	79	320	1,587	7,219	2,266	415	3,140	3,129	4,382	510	23,584
	44,205	291,429	49,403	181,706	613,834	1,782,948	1,001,903	195,365	1,725,246	1,485,751	2,654,622	298,884	10,325,296
千葉県	61,839	51,656	3,779	2,018	3,501	14,045	46,294	25,208	7,871	9,986	6,645	16,588	249,430
	6,290,264	4,789,843	624,973	858,008	1,355,631	3,436,827	11,212,807	5,533,579	3,683,673	5,795,421	2,567,166	4,144,969	50,293,161
東京都					18	16	143	9	24	9	24	9	219
					14,333	12,970	106,785	7,508	19,793	6,826	2,440		168,215
神奈川県													2,440
													207,270
新潟県	1,481	1,109	1,381	644	612	550	2,448	1,367	888	677	329	1,974	13,460
	666,805	432,990	441,070	313,724	237,973	187,910	789,866	464,828	312,854	444,003	214,515	1,238,097	5,744,635
富山県	85		34	174	204	116		28		34			675
	63,000		20,370	96,663	140,700	60,942		16,800	24,780				423,255
石川県			3	9	48	30	21	27	42	123	51	30	384
			4,095	8,033	29,505	10,395	14,963	14,175	16,905	111,825	54,495	22,680	287,071
山梨県					1,610	2,370							3,980
					159,810	567,525							727,335
長野県	14,444	7,326	8,742	7,351	77,565	249,819	400,207	320,428	334,338	204,878	10,120	8,783	1,644,001
	6,473,047	3,324,598	3,418,842	3,402,636	17,964,567	40,931,988	60,749,814	86,082,851	77,898,533	55,715,351	4,819,186	3,931,944	364,713,357
岐阜県	102	42	156	27				2			54	6	389
	156,555	41,475	165,270	26,460				840			51,660	4,830	447,090
静岡県	1,480	1,203	1,978	1,148	519	926	1,147	706	518	1,238	455	864	12,192
	1,323,473	1,284,183	1,492,985	823,458	429,984	525,116	1,110,964	820,177	686,261	1,807,103	501,795	795,050	11,600,549
愛知県	4,954	8,358	12,491	2,737	8,195	12,268	993	587	302	810	25,357	60,205	137,257
	1,547,394	1,873,822	2,033,836	1,721,135	2,174,586	1,887,395	1,082,375	2,237,739	841,808	1,531,520	6,132,446	9,220,983	32,285,039
京都府								0					0
								218					218

上段:数量(kg), 中段:金額(円)

産地	1月	2月	3月	4月	5月	6月	7月	8月	9月	10月	11月	12月	合計
大阪府													
兵庫県	390	1,515	5,540	7,088	3,150	3,917	910,876	6,510	53,666	46,137	58,485	57,514	1,147,343
奈良県	184,275	568,838	828,975			27,405			1,312,500		33,075	99,226	3,054,294
和歌山県													
鳥取県													
岡山県	92	113	89	119	185	152	251	767	100	123	93	100	2,184
広島県	174	558		18	153		5	14,321	4,769	558	147	153	20,856
山口県													
徳島県	264	548	974	318	45,436	7,123	2,285	176	176	596	863	1,361	62,174
香川県	187,635	454,230	702,030	176,589	6,139,593	1,232,475	831,781	610,440	116,876	363,721	602,345	828,493	12,246,208
愛媛県	2,216	1,432	1,116	817	433	1,440	945	510	823	1,884	1,387	217	13,220
高知県	1,925,917	1,006,323	517,443	492,877	305,607	656,777	382,305	308,861	490,366	1,049,427	634,200	150,570	7,920,673
福岡県	54	47	88	33	49	44	42	26	22	62	40	28	535
佐賀県	108,234	109,872	100,800	81,312	109,872	100,716	119,490	54,642	41,496	127,313	105,819	60,984	1,120,550
長崎県	1,152	1,070	793	829	2,085	3,177	2,559	2,856	1,301	1,189	1,901	1,349	20,261
熊本県	1,116,177	1,028,505	955,826	903,486	1,481,585	2,012,077	1,640,523	1,871,563	1,250,508	854,924	1,643,467	1,436,539	16,195,180
大分県	34,093	41,397	56,574	39,585	92,779	107,384	45,156	196,29	23,750	38,871	118,900	109,815	727,933
宮崎県	19,845,437	20,789,708	20,753,958	21,431,733	29,410,854	33,483,808	15,588,293	11,915,319	18,773,596	28,217,545	48,877,745	38,373,673	307,461,669
鹿児島県	688	2,474	5,203	86,160	428,549	416,651	304,949	292,740	69,021	8,735	9,932	4,073	1,629,175
沖縄県	356,003	988,260	2,104,883	15,617,124	56,296,671	51,423,308	40,492,164	39,738,022	11,724,882	3,614,348	4,279,939	1,647,911	228,283,515
台湾	420,739	291,306	217,954	95,204	346,430	420,746	249,457	32,137	21,998	98,509	335,715	603,754	3,133,949
アメリ力	57,762,094	36,336,099	23,083,597	15,172,946	58,132,377	81,218,421	54,962,610	7,171,999	5,079,329	20,023,826	58,614,141	82,942,491	500,499,930
中国	92,649	44,466	67,737	49,540	156,222	221,388	193,819	312,586	276,478	278,343	358,304	251,963	2,303,495
韓国	16,964,625	7,715,139	17,384,043	14,921,132	28,667,859	45,544,498	53,093,666	75,886,731	89,677,021	77,638,748	97,637,182	45,111,556	570,242,200
その他	14,191	5,847	7,915	5,345	38,181	28,522	73,477	29,249	42,247	72,175	42,247	17,438	397,099
計	4,533,166	4,126,020	4,953,967	4,424,090	9,953,535	9,739,268	23,252,061	30,827,904	20,285,823	21,839,478	17,615,999	8,217,667	159,768,978
宮崎県	73,844	72,422	61,067	42,283	176,839	337,580	181,654	37,437	27,250	205,134	314,940	270,091	1,800,541
鹿児島県	14,087,482	17,834,499	18,379,065	15,956,136	30,731,756	48,124,356	23,288,848	8,596,252	9,207,689	34,454,801	67,008,756	34,805,490	322,435,130
熊本県	783,638	840,307	766,743	646,732	686,173	556,507	291,35	34,966	27,680	254,461	897,205	1,057,748	6,581,295
大分県	60,149,387	70,543,249	74,419,756	90,888,874	80,663,691	59,903,847	7,728,555	6,240,446	5,719,789	28,192,691	105,666,138	76,798,848	666,915,271
沖縄県	2,177,074	2,394,531	2,805,902	2,855,126	2,095,103	1,295,770	1,216,496	912,375	681,828	704,100	678,597	1,512,277	19,329,179
台湾	491,105,276	510,028,994	585,261,728	636,927,863	486,109,691	296,528,505	265,568,236	206,748,518	203,799,074	207,677,036	258,584,343	367,425,562	4,515,764,826
アメリ力	1,921,120	1,510,905	3,175,716	11,569,006	4,170,442	4,429,929	4,454,455	3,726,645	2,416,746	2,562,846	1,680,583	1,239,321	42,858,104
中国	109,639	93,597	157,929	67,164	49,943	46,050	43,515	42,059	67,447	63,635	62,019	74,594	877,591
韓国	17,288,777	11,305,183	21,608,339	12,891,437	12,201,369	10,637,813	9,707,310	9,464,858	14,573,456	13,884,914	12,949,117	10,936,537	157,449,110
その他	232,873	256,833	180,448	204,498	239,535	325,947	370,902	380,361	444,447	448,915	459,443	495,913	4,040,115
計	29,967,715	30,752,157	25,070,929	26,588,970	31,129,264	38,978,109	38,657,182	40,158,508	47,504,386	50,385,314	56,964,074	61,387,466	477,544,074
その他	5,634	7,645	9,453	10,005	8,826	10,985	14,963	14,963	2,820	2,403	5,810	14,806	103,180
計	3,836,531	6,237,507	5,909,540	7,460,306	5,351,373	4,811,037	6,194,739	4,873,397	1,376,466	1,503,180	3,791,375	7,250,810	58,596,261

産地	上段:数量(kg)、中段:金額(円)												
	1月	2月	3月	4月	5月	6月	7月	8月	9月	10月	11月	12月	総計
フィリピン						20							20
						6,300							6,300
ニューゼーランド	8,879	24,415	47,640	96,185	139,095	43,080	27,780	13,825	11,700	24	2,788	341	415,752
	3,418,781	6,371,612	6,498,095	13,526,316	17,750,413	4,491,744	1,737,960	461,932	894,600	32,708	811,389	125,475	56,121,025
メキシコ	55,165	7,921	2,055	2,765	1,598	20,820						45,160	135,484
	9,272,526	1,633,015	392,543	548,968	292,163	4,993,118						7,250,727	24,383,060
オーストラリア						1,700			20		130	21	1,871
						208,320			19,950		79,276	20,475	328,021
タイ	502	529	16,112	7,457	2,870	1,373	2,864	1,078	2,310	2,368	664	512	38,639
	519,789	424,223	2,230,942	1,744,473	1,012,049	707,454	1,098,150	376,257	904,892	887,504	265,021	171,781	10,342,535
その他外国	1,690	5	1	351	1,205	1,055	225	4,435	9,505	10,598	28,727	15,277	73,074
	256,410	3,990	1,559	354,375	1,085,169	558,495	115,500	2,703,540	6,144,734	7,059,618	9,289,195	2,924,225	30,496,810

-10 野菜の品目別産地別取扱数量及び金額(月別)

品目	産地	上段：数量(kg)、中段：金額(円)												総計		
		1月	2月	3月	4月	5月	6月	7月	8月	9月	10月	11月	12月			
だいこん	北海道					155,385	213,865	204,445	162,755	2,000						738,450
						20,988,768	28,583,830	29,588,462	20,421,033	154,770						99,736,863
						36,900	3,940	8,465	9,835							89,100
青森県	岩手県					4,100,725	458,850	993,574	883,964						8,496,479	
						1,500	144,375								1,500	
福島県	千葉県								570						570	
									39,900						39,900	
神奈川県	愛知県														190	
															15,960	
広島県	福岡県														2,440	
															207,270	
長崎県	熊本県														23	
															14,018	
福岡県	長崎県														540	
															540	
熊本県	大分県														30,240	
															30,240	
宮崎県	鹿児島県														50	
															19,165	
沖縄県	青森県														1,799,753	
															12,490	
宮崎県	埼玉県														1,675,644	
															65,815	
鹿児島県	千葉県														700	
															55,125	
沖縄県	青森県														7,475	
															560,805	
宮崎県	埼玉県														10,195	
															950,985	
鹿児島県	千葉県														2,819,355	
															208,777,334	
沖縄県	青森県														105,812	
															5,807,521	
宮崎県	埼玉県														90	
															27,825	
鹿児島県	千葉県														17	
															6,563	
沖縄県	埼玉県														416	
															157,123	
宮崎県	千葉県														10,700	
															1,403,696	
鹿児島県	埼玉県														864	
															157,105	
沖縄県	北海道														1,827	
															177,984	
宮崎県	埼玉県														922	
															45,360	
鹿児島県	千葉県														151,261,539	
															137,070	
宮崎県	埼玉県														27,352,647	

品目	1月	2月	3月	4月	5月	6月	7月	8月	9月	10月	11月	12月	合計
茨城県		400				2,210	700						3,310
		37,380				366,745	90,773						494,898
栃木県			2,000									650	2,650
			200,130									86,678	286,808
千葉県	58,370	49,710	2,930	600	1,000	8,820	7,000			1,820	9,600		139,850
	5,290,211	4,267,887	233,310	40,950	125,370	1,538,418	1,334,803			340,095	1,259,948		14,430,992
鳥取県											80		80
								1,000			10,500		10,500
徳島県					44,600	6,120	500						52,220
					5,730,250	708,792	51,450	102,900				190	6,593,392
香川県												190	190
福岡県	-5,355			330	1,300						109,620		104,265
				76,230	227,955								1,630
長崎県	125,920	73,960	14,600	8,120	102,330	173,480	45,940				96,250	172,230	812,830
	13,163,087	7,143,248	1,631,280	1,553,729	13,261,294	27,324,357	9,538,666				16,164,049	19,496,357	109,276,067
熊本県	16,170	4,340	5,680		21,450	8,590	1,940				55,010	141,460	254,640
	1,408,820	302,768	526,670		1,993,554	1,142,561	84,127				8,891,475	14,841,055	29,191,030
宮崎県	22,160	9,730	8,250	3,540	33,730	18,790	850				11,200	71,350	179,600
	1,889,256	630,400	671,938	612,036	4,263,046	2,875,499	207,165				1,487,883	7,468,734	20,105,957
鹿児島県	54,810	74,630	101,000	58,900	1,820							14,810	305,970
	5,154,858	6,092,615	8,544,447	5,771,833	296,163						1,335,099		27,195,015
沖縄県	173,300	192,623	294,558	246,505	70,879	33,110	64,678	9,206	710	431	8,630	25,088	1,119,698
	21,984,905	24,047,594	32,331,172	26,108,792	6,724,573	4,051,806	11,490,662	2,036,802	158,445	174,153	4,137,785	8,063,237	141,309,926
中国	6,000	31,200	24,620	32,290	56,900	91,390	108,260	115,990	159,550	132,560	111,380	88,900	959,020
	333,900	2,520,525	1,959,195	2,427,549	4,739,072	8,159,506	8,429,311	10,281,738	13,742,717	10,718,683	8,980,027	7,743,495	80,035,718
ニュージーランド						9,800	12,600						22,400
						837,900	640,290						1,478,190
オーストラリア						1,700							1,700
						208,320							208,320
ごほう									200	1,470	290		1,960
北海道									46,200	329,175	66,990		442,365
							630		600	4,230	6,275	5,805	48,780
青森県	5,410	6,320	5,190	12,710	1,310	300							
	890,085	957,390	819,473	2,585,469	282,135	33,600	72,765		148,050	958,440	1,205,820	1,429,838	9,383,065
茨城県	300				500						190		990
	37,800				84,000						21,945		143,745
栃木県												500	500
												98,700	98,700
千葉県	850	740	200									960	2,750
	120,698	93,240	26,250									199,133	439,321
熊本県					170							88	258
					32,047							60,900	92,947
大分県	880	1,090			975	2,265	3,815	625					9,650
	139,230	175,770			271,531	656,964	984,797	159,180					2,387,472
宮崎県	2,210	3,230	3,090		170	405	1,170	2,960	3,470	3,480	3,530	3,180	26,895
	510,510	533,715	414,015		29,584	108,098	285,758	814,958	981,540	1,009,680	1,022,700	917,910	6,628,468
鹿児島県						430	1,660	4,230	3,330	2,000			11,650
						113,400	493,605	934,500	674,363	465,990			2,681,858

上段:数量(kg), 中段:金額(円)

品目	産地	1月	2月	3月	4月	5月	6月	7月	8月	9月	10月	11月	12月	合計
沖縄県		249	1,071	1,354	5,115	2,319	967	936	2,115	119			234	14,479
		106,617	488,664	396,163	1,885,921	327,895	183,217	108,559	1,305,576	27,323			310,485	5,140,420
	台湾	15,120	13,470	3,370	24,870	29,600	30,700	30,920	25,940	17,160	18,090	11,470	8,140	228,850
中国		1,921,510	1,510,905	477,699	3,524,305	4,133,544	4,267,002	4,283,770	3,638,943	2,415,013	2,562,846	1,680,583	1,239,321	31,655,441
		7,210	23,580	25,820	10,430	700			6,960	11,360	13,340	23,440	42,610	165,470
たけのこ	沖縄県	854,649	2,789,911	3,037,295	1,152,485	78,855	2	2	746,340	1,243,515	1,582,929	3,187,645	6,228,390	20,902,014
	中国			24			1,050							1,050
				7,665										7,665
れんこん	茨城県	4	4	12	12	8	8	8		4	8	24	40	124
		2,379	3,031	9,312	10,623	6,931	16,896	2,462	5,908	2,707	5,908	15,215	30,969	103,971
	佐賀県			8									68	76
うこん	宮崎県					5,628							23,816	29,444
	鹿児島県											151,200	-120,540	30,660
													67	67
													88	112
													8,715	8,715
その他の根	沖縄県	58	132	77	111		315	92		15	70		96	966
		12,999	26,356	29,516	25,011		43,554	2,462		3,150	20,328		18,376	181,752
菜類	沖縄県	90	103											193
		8,190	21,032											29,222
ほかさい	北海道	7,020					13,125		35,335	19,820	9,990			85,575
		503,213					1,284,675		4,548,600	2,739,713	1,304,310			11,014,973
	茨城県											125		555
												19,425	71,610	1,878,923
	長野県													410,380
														51,088,333
	兵庫県			5,490										5,490
				768,600										768,600
	長崎県		2,355	105,735	57,300	23,250	2,025	3,660						194,325
		217,875	8,352,435	4,749,676	1,616,055	175,560	361,305							15,472,906
	熊本県	5,700	3,570	4,680	180	5,220	25,260			13,425	8,820			66,855
		316,050	145,110	429,135	12,600	403,200	2,055,690			1,637,580	856,065			5,855,430
	大分県	8,805				6,875	1,170			12,600	7,920			37,370
		435,645				500,325	118,860			753,533	772,118			2,580,481
	宮崎県	8,280	1,245	9,780	1,800		2,295							23,400
		481,898	34,860	754,845	130,725	214,095								1,616,423
	鹿児島県	264,832	239,483	90,971	96,150	120,170	34,230			118,785	355,740	395,115		1,715,476
		14,722,949	13,279,878	5,700,765	8,792,914	11,736,900	3,436,650			10,625,055	32,070,262	25,256,071		125,621,444
	沖縄県	12,489	17,803	4,510	7,825	1,031	30			500				57,823
		620,239	721,352	219,923	582,909	116,509	7,665			29,190	609,213			2,907,000
さんとうさい	北海道													
	沖縄県	2,839	3,532	3,058	2,101	1,997	2,384	1,210	1,197	1,247	3,393	2,454	2,810	28,222
		898,315	710,879	625,272	448,780	513,399	769,487	486,418	651,475	745,186	1,058,018	853,486	537,823	8,298,538
	沖縄県	14,449	16,575	21,086	27,264	23,062	20,077	16,264	13,685	12,662	17,212	19,604	18,571	220,511
		4,485,265	5,111,620	5,173,518	5,471,778	5,116,253	5,409,643	5,002,837	4,350,300	5,982,373	4,889,752	6,356,759	3,832,997	61,183,095

上段：数量(kg)、中段：金額(円)

品目	1月	2月	3月	4月	5月	6月	7月	8月	9月	10月	11月	12月	総計
こまつな						100	259						359
北海道						48,258	185,404						233,662
茨城県					95	288	160			73	30	75	721
群馬県					31,500	65,625	69,431			24,938	18,900	7,875	218,269
埼玉県					257	511	511	718		306	156		1,948
埼玉県					55,914	240,242	290,589	190,708		51,056			828,509
東京都					12	44	385	145		416	76		1,191
東京都					5,040	13,440	191,310	60,585		48,668	46,200		629,256
静岡県									108				78,120
静岡県									16				16
静岡県									13,020				13,020
福岡県	594	1,314			408	5,051	618	1,900		1,505	2,626	766	15,627
福岡県	139,965	177,188			169,050	1,669,003	300,353	820,494		936,446	1,156,209	90,300	5,839,555
佐賀県									12				12
佐賀県									9,555				9,555
長崎県									40				40
長崎県									29,400				29,400
熊本県								115					115
熊本県								22,050					22,050
鹿児島県					3,516	1,688	636	232		328	572	1,686	8,982
鹿児島県					1,316,280	609,735	288,120	99,225		222,810	278,040	665,385	3,577,875
沖縄県	13,695	17,500	19,548	20,141	19,990	16,870	12,896	10,330		8,750	19,984	22,397	202,056
沖縄県	4,639,260	4,829,115	4,445,158	4,659,716	5,478,579	4,761,397	4,556,951	4,267,431		4,819,293	6,106,282	6,415,997	59,070,350
北海道								7,570		3,410			17,490
北海道								665,498		236,639			1,478,986
茨城県	3,530				2,270	75,530	105,160			2,350	51,450	12,090	252,380
茨城県	185,325				244,267	8,950,256	10,698,295			290,063	11,944,223	1,311,450	33,623,879
群馬県						1,669	130,380	315,680		291,640	1,550		878,699
群馬県						204,430	18,921,167	38,467,845		37,441,775	289,800		113,071,804
千葉県											380		380
千葉県											85,785		85,785
長野県							14,690			2,700			17,390
長野県							2,353,934			373,696			2,727,630
愛知県	3,925	7,725	11,990	2,000	7,350	11,550				21,320	58,530		124,390
愛知県	278,644	1,148,412	1,000,440	357,000	1,138,463	1,303,703				4,438,352	6,725,831		16,390,245
福岡県			3,500		2,080	2,670	2,040			11,880	6,160		28,330
福岡県			504,000		226,223	323,610	135,316			2,051,345	699,825		3,940,319
佐賀県	800		590							350	180		1,920
佐賀県	100,800		71,243							59,063	15,120		246,226
長崎県			520		2,000					3,040	4,410		9,970
長崎県			62,790		320,250					396,900	447,090		1,227,030
熊本県	1,500	2,540	8,500	9,920	27,600	20,800	33,080	25,610		94,310	96,860	10,310	431,810
熊本県	93,188	193,200	919,275	1,342,830	3,168,690	2,530,763	4,083,261	2,992,511		12,512,075	16,910,403	850,161	58,130,637
大分県						1,000	20,560			18,890	250		43,320
大分県						21,000	2,142,000			2,302,651	49,875		4,664,626
宮崎県	10,430		6,820	220	21,320	182,690	95,600			163,270	230,130	143,470	853,950
宮崎県	1,344,525		641,183	41,580	2,791,646	19,761,447	6,270,865			18,716,567	36,498,449	13,246,773	99,313,035

上段：数量(kg)、中段：金額(円)

品目	産地	1月	2月	3月	4月	5月	6月	7月	8月	9月	10月	11月	12月	総計
	鹿児島県	5,900	17,640	55,740	26,080	63,520	119,545				30,270	118,240	19,390	456,325
		332,157	2,092,388	4,264,458	2,841,290	7,936,269	14,285,724				2,738,400	20,613,238	2,091,443	57,195,367
	沖縄県	496,500	642,465	513,715	599,773	409,025	75,411	1,869				25,698	259,596	3,024,052
		36,354,646	59,174,878	45,934,752	64,574,367	48,575,255	7,212,102	154,928				3,771,051	24,211,240	289,963,219
レッドキャベツ	北海道							280	500	1,240	310			2,330
								45,297	139,755	531,277	140,595			856,924
	茨城県					50								50
						19,425								19,425
	群馬県					110								1,030
						257,910	51,555							309,465
	長野県					310		880	680	310	830	290		2,990
						162,540	197,190	105,305	228,721	64,365				758,121
	静岡県		70	70										140
			17,955	11,760										29,715
	愛知県				130									130
					21,840									21,840
	岡山県					90								90
						111,531								111,531
	佐賀県	200										100		300
		38,115										21,641		59,756
	長崎県											110		110
												21,436		21,436
	熊本県	1,070	810	40	420	530	530	1,090	40	40	360	1,780	2,210	8,350
		85,155	110,985	4,200	253,055	111,930	197,295	8,400			87,150	363,615	337,470	1,559,255
	大分県	50										350		400
		6,825										67,061		73,886
	鹿児島県	814	776	1,300	230	310	650					610	1,060	5,750
		86,940	55,020	93,713	48,153	284,393	172,200					126,840	168,525	1,035,784
	沖縄県	1,158	2,880	3,378	4,437	974	639					220	168	13,854
		140,229	301,299	280,564	336,539	299,093	167,265					45,780	28,613	1,599,382
グリーンポール	北海道							165,960	159,670	130,750	162,910	3,500		622,790
								20,560,318	22,536,670	17,393,690	20,142,252	418,530		81,051,460
	茨城県				300									12,150
					37,800		1,444,958							1,482,758
	群馬県						15,000							15,000
							1,184,577							1,184,577
	長野県						3,970	3,900	1,870	2,830	400			12,970
							439,899	413,596	257,513	382,568	35,700			1,529,276
	福岡県						1,000							1,000
							111,563							111,563
	熊本県				950			1,820	1,820	730	890	17,470	700	25,760
					204,855		343,928	136,290	61,320	76,125	2,128,310	51,030		3,001,858
	大分県					300								300
						32,550								32,550
	宮城県				48,510		63,150					60		111,720
					4,999,419		6,169,491					8,190		11,177,100
	鹿児島県	17,580	26,370	18,090	16,930	29,660	26,830				1,610	79,030	113,030	329,130
		1,580,306	2,286,375	1,665,773	1,929,587	3,121,178	2,439,993				143,640	10,511,608	8,450,002	32,128,462

上段：数量(kg)、中段：金額(円)

品目	産地	1月	2月	3月	4月	5月	6月	7月	8月	9月	10月	11月	12月	総計
ほうれん草	沖繩県		100	268	40	158								566
		5,670	10,080	2,940	12,705									
ほろろ草	北海道				518	152								670
					426,055	194,250								
青森県					590	15								605
					390,865	9,713								
秋田県					91	35								126
					71,505	39,060								
茨城県			68		260	145							25	498
			60,008		170,364	79,539							14,438	
栃木県					1,130	860	480	680	585	145				4,125
					188,477	860,611	989,633	573,305	809,028	515,159	98,176			
群馬県	30		65		560	245	260	495	215	215	340			2,425
		26,907	32,419	331,539	212,889	467,778	157,264	136,895	140,176	1,782,805				
千葉県										25				25
										13,125				
和歌山県												20		20
												14,385		
福岡県	234		333	1,174	60	90					250	2,424		6,968
		122,850	172,226	195,458	435,803	1,067,562	28,350	68,355	167,082	1,325,087				
佐賀県			55		635	74				125	125	145		1,309
			13,860		345,320	25,200				91,613	85,313	89,513	63,525	
長崎県										285	207	1,131		1,683
										229,583	149,336	709,382	26,775	
熊本県	25		420		1,041	35	25			167	2,457	3,391	1,074	11,566
		15,750	246,228	1,542,167	551,068	20,738	26,250	121,065	1,477,879	2,161,982	424,674	6,587,801		
大分県											28	68		174
											16,170	40,950		
宮崎県	50						828					313		1,191
		23,625					440,055				170,802			
鹿児島県					28		448				64			1,610
					22,260	602,490	223,545				34,440			
沖繩県	32,999	30,692	27,047	19,991	4,104	692	2,355	1,593	1,448	1,448	1,945	8,169	50,221	181,256
		12,501,494	7,769,779	7,112,447	5,909,751	1,139,038	300,573	1,133,685	854,175	786,682	961,916	3,561,561	12,725,384	
ねぎ	北海道							304	4,645	15,138	22,729	5,440		48,256
								173,880	1,571,232	7,580,330	10,326,721	2,595,286		
青森県								485	2,970	1,365	1,975	545	865	8,195
								270,375	1,035,300	696,886	828,660	341,145	263,550	
宮城県									130					130
										62,790				
秋田県										150	1,540	690	200	2,830
										56,910	616,245	427,455	69,300	
山形県										100	50	385	50	1,440
										42,000	108,150	464,625	16,275	
福島県										470				470
										194,250				
茨城県	1,405			130	770	4,763		190	1,620			1,190		11,518
		437,640		78,960	347,025	2,846,447	621,600	59,850	773,220			473,655		

上段：数量(kg)、中段：金額(円)

品目	産地	1月	2月	3月	4月	5月	6月	7月	8月	9月	10月	11月	12月	総計
	栃木県	27	9	95	100	231								231
		14,175	4,725	32,445	37,800	89,145								89,145
	群馬県	170	15	135	345									345
		32,865	8,663	79,275	137,078									137,078
	埼玉県	365	415	135	310	2,865								2,865
		214,200	39,375	585,039	45,150	1,620,182								1,620,182
	千葉県	1,490	1,250	2,195	340	9,785								9,785
		444,465	739,935	559,965	328,020	1,173,795	979,545	108,045	116,340	4,502,610				4,502,610
	新潟県					50	245							245
						21,000	104,685							125,685
	長野県					50	50							50
						21,000	21,000							21,000
	福岡県	480	582	63	153	1,278								1,278
		195,195	241,332	36,383	61,063	533,973								533,973
	長崎県	2,040	2,820	2,754	651	24,390								24,390
		877,275	1,106,175	946,050	594,300	1,070,895	1,101,345	1,070,895	10,955,721					10,955,721
	熊本県		303	354	867	2,904								2,904
			86,520	61,950	432,600	1,117,725								1,117,725
	大分県	660	1,905	468	586	1,067	495	2,457	15,037					15,037
		190,365	550,095	193,708	207,270	160,598	1,236,323	951,851	5,469,618					5,469,618
	宮崎県		60	237	510	807								807
			25,200	128,835	98,490	252,525								252,525
	鹿児島県	14,043	10,780	11,565	7,761	1,437	7,851	2,301	603	10,080				66,835
		6,060,235	4,229,822	4,101,301	3,679,988	725,655	3,567,323	661,815	200,235	282,345	4,493,181			28,001,900
	沖縄県		21	16	35	72								72
			5,555	3,992	1,344	10,891								10,891
	アメリ力		1,233			1,233								1,233
			259,875			259,875								259,875
	中国	22,659	23,250	20,190	19,986	26,286	28,191	30,039	32,317	29,071	35,955	51,483	62,478	381,905
		5,652,467	4,750,834	4,357,600	4,374,220	5,836,913	6,483,983	6,651,041	7,058,002	6,477,364	8,446,184	12,218,626	13,083,864	85,391,098
	青葱									63				63
	北海道									102,093				102,093
	宮城県				30									30
					17,850									17,850
	茨城県									39				39
										72,135				72,135
	長野県				9									9
					13,230									13,230
	静岡県	30	60	144	126	102	66	114	66	141	204	141	24	1,458
		31,500	63,000	99,750	124,740	59,850	696,360	118,860	202,440	225,645	165,060	11,340	1,798,545	1,798,545
	愛知県													12
														17,640
	広島県	24												438
		40,530												328,911
	徳島県													51
														10,710
	福岡県	1,161	892	2,889	2,772	2,985	2,808	2,562	3,983	2,298	2,340	2,070	1,779	28,539
		1,200,990	938,758	1,997,940	2,278,448	1,972,315	2,062,462	2,144,310	3,924,690	3,692,850	2,401,560	1,970,850	959,908	25,545,081

品目	産地	上段:数量(kg)、中段:金額(円)												合計												
		1月	2月	3月	4月	5月	6月	7月	8月	9月	10月	11月	12月													
	佐賀県	141	264	543	270	84	84	69	90	186	201	594	2,526	110,565	277,305	373,380	219,136	63,840	68,670	62,475	124,320	167,775	170,135	341,072	1,978,673	
	熊本県	111	33											103,635	24,150										144	127,785
	大分県	1,719	2,007	3,504	2,250	5,084	6,189	4,176	3,447	1,944	2,031	3,591	39,414	1,460,970	2,053,590	2,125,410	1,693,283	3,014,445	4,422,915	3,809,463	4,283,265	3,200,190	1,915,410	1,889,213	33,066,850	
	鹿児島県	423	193	84	69	15	72	237	99	537	3	222	2,098	550,200	117,600	45,570	56,700	60,795	333,690	129,045	914,340	150,570	2,520	125,055	2,497,110	
	沖縄県	8,251	7,932	8,081	7,149	4,605	3,715	5,377	6,477	4,800	5,894	7,924	76,217	6,566,667	6,778,281	4,190,362	4,903,538	3,025,452	2,108,631	6,358,906	6,664,377	6,800,368	4,939,210	3,616,740	60,936,070	
みずば	北海道							20	10				30													
	青森県							4																		27,825
	茨城県	2		33				4																		6,300
	群馬県	1,785	29,190					15																		52,711
	埼玉県	40	120	79	270	343	442	176	135	216	266	200	2,548	28,875	77,229	49,403	142,331	169,316	192,470	79,508	89,630	289,433	177,923	153,259	152,514	1,601,891
	千葉県	166	140	373	88	61	144	156	65	177	201	392	1,963	127,575	93,608	219,609	42,368	26,539	86,836	108,835	96,810	106,838	118,485	343,563	1,371,066	
	静岡県	48	17			10	13	10					98	34,650	13,755			5,250	4,935	5,040						63,630
	愛知県							10	12	20	28	6	82													
	大阪府				10	8	9	6,300	63	25,200	10,080	4,410	315													46,368
	奈良県				7,088	3,150	3,917	11,813	6,510	53,666	46,137	58,485	57,435													248,201
	高知県				15	113	60	54	8	11		19	280													204,857
	福岡県	40	130	346	407	483	652	298	322	89	371	471	4,071													27,300
	大分県	148,050	73,395	99,855	187,215	126,473	138,968	79,906	104,055	137,613	198,713	255,571	1,763,437													1,880
	宮崎県	406	471	458	84	69	26	53	60	18	125	14	1,880													1,030,241
	鹿児島県	235,410	274,733	184,538	35,543	23,415	6,720	33,075	36,698	20,874	75,915	9,240	102													38,010
	鹿児島県				76	167	100	13	16			19	407													135,948
	沖縄県				40,846	49,247	14,344	6,521	7,665			9,555	103													40,740
みず菜	北海道							256					296													250,530
	茨城県	1,162	1,025	1,536	1,613	2,241	2,977	2,169	2,604	2,256	2,088	2,635	2,519													24,519
	埼玉県	1,168,602	817,691	1,105,138	1,171,283	1,318,149	1,517,023	2,009,935	2,788,136	2,225,746	1,968,625	2,108,277	1,415,490													19,614,095
		12											12													15,330

品目	産地	上段:数量(kg)、中段:金額(円)												総計
		1月	2月	3月	4月	5月	6月	7月	8月	9月	10月	11月	12月	
福岡県	福岡県	361	556	56	100	401	627	222	231	775	692	4,021	692	4,021
		292,216	101,557	13,650	36,750	77,207	196,403	185,010	222,810	413,228	211,890	1,750,721	211,890	1,750,721
佐賀県	佐賀県								9	132		141		141
									6,930	61,530		68,460		68,460
熊本県	熊本県										25	25		25
											14,175		14,175	
宮崎県	宮崎県									36		36		36
										21,000		21,000		21,000
鹿児島県	鹿児島県					1,932	1,022	60						
						544,530	280,392	29,610	49,665	15,750	56	3,181		3,181
沖縄県	沖縄県	2,821	2,935	3,292	2,174	1,320	361	259	59	200	423	1,758	1,758	16,031
		1,261,247	993,780	925,648	765,639	461,945	95,411	113,737	28,245	91,676	251,845	495,600	495,600	5,690,564
しゅんぎく	北海道							8						8
						1,050								1,050
宮城県	宮城県	9												9
		11,088												11,088
栃木県	栃木県			3						15				18
				3,045							12,600			15,645
千葉県	千葉県	6							1					41
		6,930							4,935		10,080	14,070		36,015
福岡県	福岡県					75			4	10				260
						20,344			7,240	12,916	2,730	91,955	294	135,185
熊本県	熊本県									125				419
										53,288	97,726			151,014
鹿児島県	鹿児島県													112
										52,290				52,290
沖縄県	沖縄県	3,788	4,144	1,346	26					189	4,707		4,707	14,200
		1,087,171	469,328	172,162	5,229					61,845	878,437	2,674,172		2,674,172
北海道	北海道									30				105
										31,500	26,250			79,800
山形県	山形県							96	156	80				332
								60,060	136,500	72,870				269,430
茨城県	茨城県				20	100	888	1,652	1,100	548	852	676	676	6,304
					16,800	29,400	374,640	978,075	944,475	491,505	329,753	850,101	566,392	4,581,141
栃木県	栃木県	720	400	300	504	588	984	852	1,192	640	96	168	168	7,296
		786,513	385,665	181,073	355,635	274,890	436,800	574,719	736,628	1,110,323	423,045	136,710	119,175	5,521,176
千葉県	千葉県							56	56	90				282
								33,600	44,100	73,332	54,390			205,422
高知県	高知県										10			40
											15,225			47,670
福岡県	福岡県	545	255	835	850	1,630	1,460	1,135	70	10	1,025	120	120	7,935
		532,350	232,575	402,150	575,295	558,600	666,435	714,525	58,800	10,500	1,144,080	89,775	89,775	4,985,085
長崎県	長崎県													85
														59,850
熊本県	熊本県							135	35					855
								68,250	15,330	121,800	463,891	669,271		669,271
大分県	大分県	320	490	215		565	915	810	605	480	190	420	420	5,160
		313,425	367,500	127,575		156,870	350,175	343,035	279,405	285,915	114,555	128,625	212,625	2,679,705

品目	産地	上段:数量(kg)、中段:金額(円)												総計
		1月	2月	3月	4月	5月	6月	7月	8月	9月	10月	11月	12月	
宮崎県	宮崎県	335	275	475	645	140	99,750	25,200	50	55	1,155	1,670	1,930	6,730
		239,925	239,925	112,298	92,610	92,610	99,750	25,200	7,140	7,140	678,300	1,182,458	1,351,298	4,028,904
沖縄県	沖縄県	8,385	10,259	12,067	11,286	11,885	6,903	7,126	8,724	7,972	8,072	5,139	6,430	104,248
		6,443,559	4,496,601	3,164,861	4,165,399	2,049,012	1,621,960	2,036,222	1,952,819	3,357,135	3,282,783	3,826,608	3,502,931	39,899,890
北海道	北海道					1,616	2,708	1,113	2,673	50	50	50	8,160	
						480,483	814,877	374,278	786,251	17,850	17,850	17,850	2,473,739	
長野県	長野県	175	300			50	450	1,393	467,188	308,343	15,750		3,593	
		16,275	32,025			4,200	126,210	467,188	308,343	15,750			921,691	
香川県	香川県												475	
													48,300	
福岡県	福岡県	90			450	3,695	5,205				1,455	170	11,065	
		9,450			132,132	860,319	419,843				364,938	40,110	1,826,792	
佐賀県	佐賀県										20		20	
											2,310		2,310	
熊本県	熊本県	1,095											1,095	
		50,768											50,768	
大分県	大分県										170		170	
											71,190		71,190	
宮崎県	宮崎県										1,145	2,285	3,430	
											227,640	307,021	534,661	
沖縄県	沖縄県	24,215	30,891	40,834	26,590	13,184	12					12,198	147,924	
		2,205,208	2,466,760	3,731,172	2,870,337	2,200,066	5,670					1,359,962	14,839,175	
アメリカ	アメリカ	21,400	2,550	1,500	14,850	22,985	26,050	26,465	23,675	32,425	30,700	31,675	17,625	251,900
		3,426,644	355,740	252,000	2,475,900	3,539,498	4,032,210	4,250,348	3,674,683	5,030,183	4,761,855	4,794,678	2,475,585	39,069,324
タイ	タイ				5,660	1,175								6,825
					880,940	182,595								1,063,535
アスパラガ ス	北海道				37	56	6							99
					39,060	58,800	10,500							108,360
青森県	青森県				10									10
					15,120									15,120
岩手県	岩手県	16												16
		33,600												33,600
秋田県	秋田県	18												18
		34,020												34,020
長野県	長野県				15									15
					21,525									21,525
福岡県	福岡県	55	5	5	210	150	365	350	240				1,380	
		62,738	8,400	7,350	225,750	152,775	311,325	369,075	264,338				1,401,751	
佐賀県	佐賀県	40	200	20	30	80	290	190	25	15			890	
		52,500	183,750	30,975	48,300	74,550	225,750	174,825	34,125	18,900			843,675	
長野県	長野県				5	25	43						123	
					9,450	33,863	39,690	71,138					154,141	
熊本県	熊本県	15	5	125	50	80	205	10					490	
		19,425	8,400	151,725	56,700	84,000	172,463	11,550	500	51			504,263	
宮崎県	宮崎県												551	
													68,513	
鹿児島県	鹿児島県	25											50	
		33,075	26,250										59,325	

上段：数量(kg)、中段：金額(円)

品目	1月	2月	3月	4月	5月	6月	7月	8月	9月	10月	11月	12月	総計
産地													
沖縄県	2	12	2	22	49	12	49						99
	3,150	18,270	1,680	34,388	11,813	59,168							128,469
アメリカ	9	13	72	9									103
	16,065	13,283	60,008	12,285									101,641
ニュージーランド													188
													205,592
メキシコ	125	411	65	7	3								611
	104,081	323,297	40,950	5,801	1,838								475,967
オーストラリア													171
													19,950
													79,276
													20,475
タイ	234	180	285	306	225	432	162	129	57	34			2,044
	424,531	308,049	374,940	384,826	365,078	454,822	180,744	137,498	109,725	40,741			2,780,954
その他外国													346
													78
													191
													253,549
													472,707
カリフラワー													1,678
													198
													82,740
													54,233
													820,891
福島県													140
													73,710
茨城県													9
													5,250
群馬県													275
													100,590
千葉県	24												24
	10,395												10,395
新潟県													48
													14,280
長野県													140
													30
													16,800
徳島県	45												45
	27,405												27,405
福岡県	348	1,624	3,286	498	1,792	1,336							22,440
	83,265	354,958	770,341	192,379	327,266	331,473							4,566,794
熊本県	1,206	348	2,336	2,538	1,464	40							24,011
	146,265	18,270	574,077	631,199	368,498	13,650							4,447,808
大分県													172
													7,875
宮崎県													186
													16,905
鹿児島県													32
													6,720
沖縄県	21,279	13,685	1,079	4,618	333								43,220
	3,483,601	1,827,842	209,213	8,055,512	45,098								6,923,097
アメリカ													25
													8,400
プロッコリー													8,400
													2,523
													946,294
福島県													88
													56,564

品目	産地	上段:数量(kg)、中段:金額(円)											総計	
		1月	2月	3月	4月	5月	6月	7月	8月	9月	10月	11月		12月
	埼玉県					16					40			56
						10,080					22,050			32,130
	石川県				30									30
					10,395									10,395
	福岡県	892	3,520	913	1,740						4,084	4,754		15,903
		243,348	593,124	382,095	253,344						1,763,240	1,864,359		5,099,510
	佐賀県	64									175			239
		15,435									7,980			23,415
	長崎県	1,830	3,070	1,506	1,012	1,658	468		120	2,210	5,563			17,437
		491,547	842,961	450,849	354,564	498,015	82,950		50,400	464,268	998,214			4,233,768
	熊本県	380		1,503	357	2,067	1,053			348	411			6,119
		234,150		339,528	142,632	385,728	224,196			56,070	101,052			1,483,356
	鹿児島県	260		1,710	243					1,030	3,509			6,752
		52,080		269,430	74,634	-210				231,000	549,906			1,176,840
	沖縄県	5,507	6,517	5,949	2,573	21				95	2,095			22,757
		1,471,425	945,479	587,237	419,679	210				28,035	577,292			4,029,357
	アメリカ	33,710	19,290	30,139	25,024	25,937	19,300	15,924	28,872	23,178	21,190	13,150		271,314
		9,463,116	5,264,658	9,099,227	8,373,153	8,170,260	6,362,160	4,839,247	8,097,422	6,891,712	6,357,414	3,910,064		81,684,738
	中国	770									1,100			1,870
		225,120									113,715			388,835
	フィリピン				20									20
					6,300									6,300
	メキシコ				278									278
					137,655									137,655
レタス	北海道							2,000	1,000			50		3,050
								245,700	122,850		11,550			380,100
	茨城県									2,670	9,840			12,510
										786,136	1,219,019			2,005,155
	群馬県									1,100				10,150
						7,070	1,980			196,350				1,187,026
	山梨県					1,610	2,370							3,980
						159,810	567,525							727,335
	長野県			130	65,770	174,512	258,320	208,080	200,850	113,630				1,021,292
				34,125	13,450,967	29,093,360	42,279,853	60,039,066	50,136,878	38,218,796				233,253,045
	静岡県	430												430
		203,175												203,175
	兵庫県	390	1,500											1,890
		184,275	551,250											735,525
	香川県	110												110
		51,975												51,975
	福岡県	330	1,000	1,410	2,720	7,350	1,070			11,010	5,750			30,640
		58,905	101,955	133,560	570,045	907,411	146,518			1,435,929	441,967			3,796,290
	佐賀県					1,200	9,950							11,150
						256,725	1,618,050							1,874,775
	長崎県	11,980	53,850	76,000	12,640	61,960	12,800		900	74,510	183,910	132,400		620,950
		1,796,183	7,298,184	8,408,802	2,845,920	9,650,604	2,018,835		94,500	15,370,166	28,072,439	10,400,093		85,955,726
	熊本県			2,100		8,960					900	1,060		13,020
				163,538		1,541,558				166,950	11,687			1,883,733

品目	上段：数量(kg)、中段：金額(円)												総計
	1月	2月	3月	4月	5月	6月	7月	8月	9月	10月	11月	12月	
産地	1,360	1,080	790	182,490	2,937,271	115,710	775	310	48,825	3,782,468	18,840	39,951	7,066,764
大分県				350	5,880						420	4,000	13,090
鹿児島県	295,470	139,545	75,600	802,095							45,518	522,376	1,880,604
沖縄県	345,627	313,077	401,224	398,357	139,076	789	45				89,467	261,655	1,949,317
サニーレタ	49,398,536	28,994,440	44,571,937	66,004,860	25,300,395	92,653	1,575				10,680,239	21,415,408	246,460,043
北海道											11,311	6,456	22,043
岩手県						1,000	620	40			756,260	170	1,830
茨城県						443,101	98,595	36,225			166,950	1,514	1,766
群馬県											180		180
長野県					1,336	4,264	5,236	8,595	10,957	3,034	192,938		192,938
香川県					297,623	1,111,639	2,255,192	4,769,905	4,832,733	2,136,635		490	15,403,727
福岡県	6,152	9,368	9,932	9,128	8,580	6,860		12		3,444	10,948	10,732	75,156
長崎県	3,192,789	3,637,044	4,238,646	4,900,656	3,588,840	1,935,626		5,355	2,329,689	4,811,735	3,143,129		31,783,509
鹿児島県	100				280								380
鹿児島県	52				59,325								98,910
沖縄県	3,526	2,891	2,894	3,885	2,799	171	89	96			313	4,371	21,069
北海道	1,069,528	420,869	628,589	1,303,273	1,147,207	27,768	20,118	43,076	14,175	79,066	634,018		5,387,687
岩手県						4,764	4,524	660			1,076		11,024
茨城県						376	547	430			203,700		768,758
千葉県					151,043	209,055		204,960			1,995	116	2,111
長野県											1,268,454	68,250	1,336,704
長野県											6		6
長野県					3,444	6,276	4,074	6,843	7,236	1,138			29,011
福岡県					1,032,834	1,606,662	1,148,071	4,297,549	2,935,982	832,883			11,853,981
福岡県	4,324	5,236	6,604	5,292	3,288	3,192	120	1,772			3,500	7,456	46,036
佐賀県	1,839,023	2,267,741	2,224,690	2,593,450	1,530,272	863,048	7,875	608,370	2,624,528	2,544,521	1,439,188		18,542,706
佐賀県	20												20
佐賀県	3,675												3,675
長崎県	200					40	120						360
沖縄県	965	335	706	883	491	14	61				140	84	77,858
埼玉県	216,303	70,766	144,991	263,689	216,175	2,016	14,039				62,292	44,101	1,203,970
千葉県						32		8					40
千葉県						13,230		6,300					19,530
千葉県											8		8
千葉県											1,260		1,260

上段:数量(kg)、中段:金額(円)

品目	1月	2月	3月	4月	5月	6月	7月	8月	9月	10月	11月	12月	総計
静岡県									6				6
静岡									6,511				6,511
広島県									1				1
福安	47	242	301	5	267	921	423	40	157	12	448	752	1,512
福安	16,212	122,172	104,213	8,033	120,750	304,711	98,889	14,700	86,288	5,040	164,590	162,122	1,207,700
大分					16	24	20	20			10	40	110
大分					4,410	6,300	2,730	1,983	1,284	1,610	2,415	7,182	23,037
沖繩	1,285	460	1,619	1,621	1,365	664	820	958,860	750,372	967,995	852,390	510,243	7,034,167
沖繩	336,868	124,308	625,459	625,989	624,593	317,835	339,255	558,865	108,676	117,075	25	433	935,818
北海道							118	262	28				433
茨城					100	135	40	5					280
茨城					126,526	230,213	53,553	19,152					429,444
千葉	130			40	205	615	50			105	145	419	1,709
千葉	137,551			22,575	269,852	645,391	39,901			201,470	197,155	799,200	2,313,095
長野					30	40	275	111	47	249	3		755
長野					54,338	54,470	299,096	372,542	224,860	275,681	5,177		1,286,164
静岡	480	425	895	570	164	25				20	20		2,599
静岡	432,212	386,013	597,324	373,648	165,765	47,250				31,658	49,875		2,083,745
香川				250	115								365
香川				177,718	94,239								271,957
福岡	310	675	470	665	222	42	187		5	135	205		2,916
福岡	219,453	430,861	169,709	158,819	229,218	32,550	107,573		18,375	223,339	420,448		2,010,345
佐賀	65			20			40	210	166	82	281	185	1,049
佐賀	76,388			16,013			68,775	611,863	951,197	404,670	473,763	416,195	3,018,864
熊本									22			15	37
熊本									130,158			25,988	156,146
大分	15		45	62	395	62	202	202	114	15	12	8	868
大分	12,863		6,301	82,982	666,385	595,185	600,261	73,500	22,680	21,000	2,081,157		2,081,157
宮崎							5	16	5	10	5	10	36
宮崎					24,938	59,404	6,825	18,113	18,533	29,610	9,555		144,376
鹿児島							20	22	31	13			86
鹿児島							86,678						145
沖繩	43	48	39	1	12								145
沖繩	23,153	21,001	14,953	1,073	2,016	11	10,391	315	8,084	4,913	315	3,675	66,197
えんさい	37				1,561	6,675	10,031	417	8,084	4,913	417	96	42,205
えんさい	4,542				398,162	1,655,365	1,869,953	2,075,826	1,231,178	107,995	17,971		9,016,324
北海道							36						36
北海道							17,220						17,220
茨城				44	446	416	430	430	420	68	20		1,844
茨城				16,170	147,159	246,751	205,959	315,736	19,845	7,350			958,970
群馬				60	60	76	84	20					300
群馬				18,774	22,365	40,971	60,186						152,796
長野							129						129
長野							39,900						39,900
静岡				86	200	14	64					20	384
静岡				29,663	102,292	9,241	38,704					2,205	182,105

品目	産地	上段:数量(kg)、中段:金額(円)												総計
		1月	2月	3月	4月	5月	6月	7月	8月	9月	10月	11月	12月	
	福岡県				68				30			276		374
					24,623				23,363			110,251		158,237
	佐賀県							40	102		8	47		197
								27,248	60,533		5,040	26,775		119,596
	熊本県				430		124		44		18	188		804
					162,688		48,022		36,960		11,340	71,085		330,095
	宮崎県								20					20
					256		676		12,915					12,915
	鹿児島県										48			980
					57,750		242,550		11,047		22,492	23,674		312,900
	沖縄県	24,823	22,627	31,983	30,999	22,521	17,184	11,813	11,047		22,492	23,674		279,085
		6,607,541	6,371,293	5,936,944	6,905,464	5,891,792	5,533,013	4,733,885	6,041,509		6,768,216	7,285,288		4,836,913
	沖縄県	1,942	1,647	1,348	1,860	2,376	1,857	609	526		1,633	1,636		19,557
		549,105	436,216	249,230	376,333	401,046	345,271	308,804	145,936		467,788	519,909		385,148
	愛知県													4,309,873
		20												20
		1,050												1,050
	沖縄県	2,075	1,544	1,899	1,274	414	928	233			1,305	1,591		2,736
		679,091	551,022	601,596	439,300	165,113	234,960	6,353			494,183	529,807		813,536
	宮崎県													4,514,961
					17									17
					11,970									11,970
	沖縄県	2,532	1,275	786	29	15						35		1,972
		1,429,601	675,830	485,846	21,210	3,150	32					30,272		1,369,990
	中国				5,640	6,610	6,660	7,416	1,720	2,600	7,020	5,910		120
					2,079,210	2,221,170	2,033,850	1,399,020	99,750	855,750	2,301,075	1,939,665		39,060
	沖縄県	4,444	5,173	6,006	5,762	4,807	5,165	5,743	5,042	4,859	4,041	2,991		4,414
		2,352,990	1,090,280	1,343,950	1,134,308	1,446,314	1,695,760	1,050,385	1,921,298	1,348,700	1,828,088	2,329,819		1,280,580
	沖縄県	1,522	1,451	998	1,739	1,563	1,060	655	685	550	632	977		948
		260,316	225,061	285,640	436,017	256,068	421,090	460,652	444,093	469,409	463,393	504,172		298,718
	沖縄県	2,767	3,245	3,070	3,321	3,252	3,215	2,654	2,032	1,503	1,384	1,779		2,381
		767,177	642,288	946,397	988,976	742,755	1,001,360	1,165,072	1,244,248	1,237,602	1,061,357	1,131,489		729,835
	その他の葉													11,658,556
	野菜類													18
														11,130
	静岡県	1		2		1								1
		1,575	1,575	1,575	1,197	1,197								2,100
	大分県				4									4
					210									210
	沖縄県	4,127	2,066	3,891	4,975	3,086	3,088	1,374	5,426	986	1,439	2,466		35,858
		1,024,591	361,171	568,749	821,274	673,131	837,652	458,779	3,020,864	285,922	394,924	646,383		455,270
	アメリカ													2
		5,880												5,880
	中国	662	125	38		66	135	451	606	442	468	691		678
		413,280	79,800	15,750		36,960	75,600	177,849	257,460	248,585	262,080	388,999		380,415
	韓国													2,336,778
														1
	その他の外国			1		3								1,625
		1,559	2,100	4,875										5
	北海道													8,534
														1,320
	きゅうり													729,961

品目	産地	上段:数量(kg)、中段:金額(円)												総計				
		1月	2月	3月	4月	5月	6月	7月	8月	9月	10月	11月	12月					
	青森県					100	37,800									100	37,800	
	岩手県					625	210,525	990	277,200								1,615	487,725
	宮城県				50	515	17,640	1,030	270,375	600	311,115	25	9,450	2,220			791,175	
	秋田県					14,140	3,889,410	11,390	4,170	1,435	109,200	175	31,310	94,308,900			13,203,871	
	福島県				2,605	19,235	761,355	10,845	4,690	590	220,815	1,325	5,125	1,940,820			5,705	
	茨城県							765	229,530	1,275,540	435,750	180	74,340	1,923,863			5,603,325	
	栃木県				695	1,195	164,483	379,470	666,645	638,925	7,770	1,265	1,755	12,345			16,555	
	群馬県				355		760	440	203,280	3,301,515	503,160	1,278,795	2,750	3,445			6,337,056	
	埼玉県				800	375	194,880	1,553,728	82,688	1,165,500	2,081,100	3,130	1,025	10,145			3,029,986	
	千葉県				3,170	930	654,203	288,960	648,795	974,663	463,365	30	30	10,080			10,080	
	高知県					170											420	
	福岡県				450		1,850	660	7,570	1,320	1,255	1,500	4,000	4,670	2,750	4,425	30,440	
	佐賀県				250		1,250	3,800	579,600	232,050	1,316,385	223,650	366,240	1,404,743	864,150	908,355	7,697,393	
	長崎県				94,500	530,250	1,456,350	2,758,770	4,997,895	2,722,388				3,400	7,550	6,985	2,515	
	熊本県				130		1,830	1,020	1,960	640	9,535	18,155	6,623,926	6,095,250	4,487,648	675,413	21,932,560	
	大分県				72,345		356,580	339,570	426,510	129,150	2,726,168	810	440				1,655	
	宮崎県				4,090	13,005	13,070	18,730	38,290	21,620	1,585	2,305	11,030	23,540	34,035	11,705	193,005	
	鹿児島県				670	810	7,953,909	7,617,121	9,464,915	4,920,493	490,350	622,073	3,617,078	9,085,430	14,698,281	3,004,576	68,979,575	
	沖縄県				201,915	380,625	197,295	1,000,020	63,315	309,015	63,362	62,618	133,829	904,785	3,736,688	1,212,548	328,385,977	
	北海道				36,730,859	34,710,489	38,379,358	31,697,337	19,200,874	17,953,583	21,683,939	25,006,511	24,302,917	22,112,454	23,971,939	32,636,717	137,934	
	青森県										2,002	47,127	59,871	25,450	3,484	202,686	22,584,725	
	福島県										2,810					439,635	2,810	
	茨城県										7,280					7,280	439,635	
	群馬県										1,359,268					1,359,268	7,280	
											20,460					20,460	1,359,268	
											3,498,181					3,498,181	1,359,268	
											94,500					94,500	1,359,268	
											20					20	1,359,268	
											10,500					10,500	1,359,268	

品目	上段：数量(kg)、中段：金額(円)												総計
	1月	2月	3月	4月	5月	6月	7月	8月	9月	10月	11月	12月	
千葉県							3,160	2,900				20	6,080
長野県						50	751,643	577,081	237	90		14,490	1,343,214
愛知県						44,310	196,193	1,971,219	176,610	56,910			2,445,242
和歌山県						6	530						530
岡山県						1,575	100	600					1,575
徳島県						13	21,000	115,920					136,920
福岡県						1,365							1,365
佐賀県							600						600
長崎県					4	3,774	190,701	6,490					140,701
宮崎県						80	1,680	868,351	4,139,176	1,059,188			29,296
鹿児島県						690	380	1,992	8,910	330	706	1,244	6,068,395
沖縄県						121,275	173,880	100,275	146,475	183,803	584,220	2,048,069	4,031,862
アメリカ						1,690	310	7,269	14,440		40	170	22,919
ニュージーランド						5,750	92,768	1,701,527	3,317,491		6,720	16,800	5,256,581
メキシコ						1,214,956	112,133	13,556	2,251	429	249	253	1,663
その他外国						22,253,531	22,856,798	43,466,227	37,122,046	198,791	22,292	34,175	172,707,201
なす						256,410	360	2,990					3,350
福島県								58,590	511,245				589,835
茨城県										2,250	240		169,550
栃木県										368,025	42,840		27,321,445
群馬県											45,160		133,920
千葉県										21,940	14,870		23,652,888
山口県										4,522,089	2,555,071		7,333,570
高知県												185	185
福岡県										49,728			49,728
茨城県											16,146		69,554
栃木県										560,945	616,161		20,610,537
群馬県										1,100	225		4,453
千葉県										322,403	740,565		1,443,173
山口県										1,899	450		7,068
高知県										789,443	116,183		1,848,212
福岡県											58		58
山口県										11,445			11,445
高知県												115	115
福岡県										24,150			24,150
高知県										120	133		1,184
福岡県										23,600	47,599		74,739
福岡県										918	5,220		6,766
福岡県										258,090	2,036,055		1,915,725
福岡県													18,231,728

品目	上段：数量(kg)、中段：金額(円)												合計		
	1月	2月	3月	4月	5月	6月	7月	8月	9月	10月	11月	12月			
産地															
佐賀県				128	360	120	495	1,120	775	759	227	360	4,344		
	88,200	99,225	18,900	219,660	310,800	382,411	224,070	71,610	122,850	1,537,726					
熊本県	9,662	6,450	12,681	13,017	6,959	21,961	30,791	52,635	55,636	27,306	269,091				
	3,342,255	2,346,435	3,930,623	4,895,258	3,080,197	5,362,889	2,561,549	11,578,865	14,316,657	16,012,107	7,118,437	80,030,819			
大分県				125	744								1,739		
	66,045	213,255	196,560										475,860		
宮崎県	1,654	943	585	165	370	2,065	1,753	420	400				8,355		
	672,305	391,283	161,018	69,300	124,740	699,668	424,200	153,878	157,500				2,853,892		
鹿児島県	766	368	631	392	488	980	2,085	1,861	2,352	292			10,215		
	342,300	193,620	176,400	150,045	243,285	28,816	17,909	10,306	10,615	9,028	112,928		3,494,558		
沖縄県	22,249	31,250	41,163	48,535	48,813	39,367	7,365,239	3,302,989	2,341,685	2,300,875	2,374,835	5,470,153	86,159,923		
	8,490,900	10,164,694	10,678,174	14,288,538	10,361,599	1,780	25,992	18,004	8,564	6,524	260	256	61,380		
北海道				287,175	6,915,443	6,391,803	3,241,247	4,141,620	100,065	89,985			21,167,338		
				2,660	1,492								10,989		
青森県				1,209,642	2,407,020	868,770	345,492						4,830,924		
				88									120		
岩手県				44,730	33,600								78,330		
				64									64		
秋田県				67,200									67,200		
				248									248		
山形県				244,020									244,020		
				80									80		
福島県				3,708									4,834		
				1,233,960	47,250	798,420	1,820						2,084,355		
茨城県				829,395	210,210								2,436		
				548									1,039,605		
栃木県				99,750									99,750		
				43									95		
群馬県				8,400	3,150	6,300	2,678						20,528		
				2,360	4,676	1,660	848						9,544		
千葉県				1,269,135	3,114,563	757,575	284,865						5,426,138		
				4									4		
長野県				2,940									2,940		
				84									106		
静岡県				56,490									60,207		
				80									80		
愛知県				79,800									79,800		
				14,216	4,768								18,984		
広島県				4,864,860	2,780,820								7,645,680		
				1,312	2,364								3,676		
山口県				477,540	644,280								1,121,820		
				144									144,623		
福岡県	4,448	274	2,586	26,581	48,474	19,044	144	3,216	12,564	27,292			43,452,010		
	992,460	44,835	1,224,216	6,168,225	11,750,964	4,495,640	98,280	1,896,720	6,599,187	10,181,483			652,249		
熊本県	22,518	1,480	13,116	3,485	40,054	67,204	119,256	137,448	73,405	57,480	73,931	42,872	242,533,915		
	6,095,723	319,620	7,213,605	1,590,330	9,792,657	17,656,339	37,742,904	38,852,415	40,983,747	33,093,270	34,202,749	14,990,556	89,875		
大分県				4,124	19,884	32,128	13,472	6,828	9,782	3,657			36,951,842		
				990,045	7,331,993	10,337,166	7,956,375	5,019,273	4,256,595	1,060,395					

品目	産地	上段：数量(kg)、中段：金額(円)												総計
		1月	2月	3月	4月	5月	6月	7月	8月	9月	10月	11月	12月	
	宮崎県	7,432	1,760	1,688	7,136	6,365	17,844	1,716	1,080	100	220	3,336	972	49,649
		2,250,833	463,155	1,146,495	3,779,370	1,831,715	4,906,441	634,568	327,390	62,370	147,630	1,735,230	407,505	17,692,702
	鹿児島県	840		136	452	1,536	13,312	512					112	16,900
		237,300		68,565	239,085	351,645	3,301,830	118,965					38,325	4,355,715
	沖縄県	132,102	197,135	195,799	178,485	127,719	33,542	1,175	28	1,122	1,122	16,935	49,541	933,583
		36,229,723	44,335,803	47,012,814	49,022,176	26,754,415	6,856,786	214,036	6,405	509,791	7,907,202	17,912,929	236,762,080	364
	中国					171,990								171,990
	韓国	400			1,804	360	600							3,164
		168,000			852,390	170,100	283,500					400		1,473,990
	ニュージーランド													400
														315,000
	ミトマト					36	36	1,323	3,636	2,395	294			7,684
	北海道					18,900	929,241	2,378,411	2,030,596	256,822				5,613,970
	青森県					48	48				39			87
						45,360					71,820			117,180
	岩手県							62						62
								46,620						46,620
	山形県							72						72
								60,480						60,480
	福島県					1,119	1,190	194			208			2,711
						1,141,056	951,300	237,888	297,108					2,627,352
	茨城県							214			630			844
								291,564			790,902			1,082,466
	栃木県							38						38
								34,020						34,020
	群馬県							619		5				624
								588,924		6,300				595,224
	千葉県					183	72	201			418			874
						167,076	60,480	216,594	464,940					909,090
	長野県						168				10			178
								119,700			17,136			136,836
	愛知県										298		182	480
								486,864					105,336	592,200
	高知県							30						30
								43,103						43,103
	福岡県					48	1,077	135	224			751	345	2,580
						50,400	561,645	70,875	290,115			755,370	162,792	1,891,197
	佐賀県													48
						30,240								30,240
	長崎県			148	624	132	240	1,100	405			1,220	1,817	5,686
				82,656	365,033	66,780	252,000	1,364,580	255,780	1,059,849		932,841		4,379,519
	熊本県	288	792	106	1,238	1,931	5,649	4,260	6,000		1,852	3,772	2,132	33,261
		110,880	359,100	46,872	1,245,951	1,026,197	2,301,705	3,013,994	6,756,059	2,131,721	3,401,350	1,178,037	25,478,171	
	大分県	15	9,828			1,416	5,778	1,261	820		970		1,192	11,452
		18	222	60	264	90	1,071	321	162		689		564,589	8,831,592
	宮崎県	9,450	178,920	44,100	154,350	78,750	613,463	209,108	226,328	246,960	708,278	329,700		3,933,408

上段：数量(kg)、中段：金額(円)

品目	1月	2月	3月	4月	5月	6月	7月	8月	9月	10月	11月	12月	合計
鹿兒島県	86	96	218	1,732	785	43	120	514	1,499	7,121	514	1,499	7,121
	52,416	62,244	118,944	77,700	973,770	744,009	248,010	34,020	340,020	115,920	526,722	675,612	3,629,367
沖縄県	12,321	13,891	19,470	15,809	12,949	5,053	417	57	281	1,036	2,469	5,167	88,920
	7,024,070	7,255,098	10,068,022	8,485,737	7,371,642	2,834,112	255,613	55,766	359,478	1,080,916	2,635,454	3,597,305	51,023,213
北海道					5		5,928	9,236	7,519	5,180	300		28,168
					1,680		2,718,870	3,614,415	3,280,200	2,187,885	94,500		11,897,550
青森県					5,412		6,932	14,666	2,560				29,570
					2,755,830		2,392,425	6,401,115	1,295,910				12,845,280
岩手県					1,435		100	865	40				2,440
					567,420		31,500	350,700	29,400				979,020
秋田県					56		280						336
					26,460		93,660						120,120
福島県					1,170		550						1,720
					609,105		210,525						819,630
茨城県					7,976		34,868	11,945	31,244	22,830	780		109,633
					2,287,531		12,630,252	3,984,540	14,747,619	10,072,230	346,500		44,068,672
千葉県							638	58					1,014
							429,030	42,630					677,355
長野県											116		155
											40,005		46,410
高知県							9	39					57
							4,725	49,140					58,590
佐賀県							393						1,632
							103,005						526,349
熊本県					1,200		4,737	6,718	7,231	3,450	7,231	84	42,227
					718,830		2,117,070	3,309,181	2,874,795	1,782,900	2,627,495	11,025	14,622,423
大分県					95		8,068	22,720	8,730	8,371	17,135		66,876
					28,298		3,391,395	6,589,224	3,879,120	3,454,028	6,250,022	293,003	24,135,831
宮崎県					11,326		10,637	5,363	2,030	2,286	11,857		83,607
					1,660,575		3,648,803	1,617,316	858,060	1,014,300	5,438,733	3,411,030	35,194,476
鹿兒島県					172		60	50		5,217	7,084		27,344
					57,750		26,565	17,325		2,575,965	3,091,620	3,876,623	10,740,998
沖縄県					107,460		66,953	6,225	1,090	25,476	50,520		99,835
					36,074,828		32,576,811	37,429,181	36,994,489	24,007,226	14,554,411	843,290	403,411
					2,805,224		9,695,737	18,653,103	26,690,192	240,727,903			25
韓国					10,500								10,500
ししとう					9		3						12
北海道							13,860	5,040					18,900
千葉県					145		252	165	165	327	137	13	1,039
					210,525		289,223	209,790	395,063	139,860	10,080		1,254,541
和歌山県					232		51	52	40				555
					138,600		44,100	8,243	58,590	29,946	78,120	43,523	409,102
徳島県					8		11	16					91
					1,759		47,460	11,928	10,826				71,973
香川県					18		15	52					190
					50,400		13,230	4,725	18,806				87,161
高知県					329		226	260					4,663
					647,861		564,766	623,921	562,027	365,403	305,803	406,385	328,452
					546,370		609,717	700,218	859,165	6,520,088			6,520,088

上段：数量(kg)、中段：金額(円)

品目	1月	2月	3月	4月	5月	6月	7月	8月	9月	10月	11月	12月	総計
産地													
長崎県								9	45				54
								7,277	51,660				58,937
大分県				3				95	19				117
				609				45,739	16,695				63,043
沖縄県	302	24	27	7	9	22	75	47	56	89	133	77	868
	12,784	1,260	9,882	7,046	1,491	3,740	19,075	14,638	16,413	35,761	49,734	25,758	197,582
アメリカ		20											20
		18,480											18,480
中国											9		9
											13,136		13,136
韓国	162	200	253	306	210	246	48	18		18	69	123	1,635
	152,462	183,332	212,626	294,273	184,590	183,960	44,100	22,680		88,578	194,924		1,561,525
ニュージーランド	9	10											19
	7,560	5,355											12,915
その他外国											6		6
											7,875		7,875
スイトコーン							100						100
							28,351						28,351
北海道						80		20					180
						31,815	30,849	6,930					69,594
群馬県							300						300
							63,358						63,358
埼玉県													
福岡県				4									4
				630									630
長崎県						531							531
						138,821							138,821
大分県								1,257					1,257
								188,202					188,202
宮崎県					91								1,306
					47,250	123,165							170,415
鹿児島県								1,029					1,029
								157,301					157,301
沖縄県	22,637	19,518	39,368	45,425	16,167	1,135	757			13	619		145,639
	4,533,868	3,662,676	7,015,197	9,121,935	2,753,038	139,526	85,922			2,048	107,953		27,422,163
オクラ	342	313	1,677	3,982	13,186	36,434	64,910	50,304	43,428	46,537	23,927	9,425	294,465
	603,800	592,530	2,352,757	4,515,361	12,822,682	24,646,261	28,040,682	14,966,916	16,017,953	13,139,420	12,241,191	5,063,128	135,004,681
タイ	58	12											70
	25,988	6,300											32,288
愛知県											3,680	970	4,650
											887,565	241,920	1,129,485
長崎県									15,940	11,430			28,480
									1,922,183	1,602,615	174,825		3,699,623
鹿児島県									2,340	1,960	2,960		21,010
									1,563,660	235,725	237,195	454,808	2,491,388
沖縄県	38,105	29,802	52,423	85,285	168,789	136,761	99,511	88,735	78,182	57,295	30,627	56,640	922,155
	6,625,343	5,565,735	8,942,378	11,258,775	22,889,857	15,952,450	5,525,615	4,566,119	3,392,651	3,803,476	4,134,125	14,409,451	107,065,975
しょうり							670	590					1,260
							13,755	13,965					27,720

上段：数量(kg)、中段：金額(円)

品目	産地	1月	2月	3月	4月	5月	6月	7月	8月	9月	10月	11月	12月	総計
モーウイ	鹿児島県						140		140					140
							3,465		3,465					3,465
	沖縄県	20			43	4,957	36,756	44,376	34,506	22,844	9,950	320	539	154,311
		4,200			9,492	6,160,033	1,880,698	1,942,792	1,562,040	1,514,978	935,622	64,901	51,571	8,582,327
ゴーヤー	熊本県						262				30	20	39	351
							107,709				13,650	12,600	10,920	144,879
	大分県						105							105
							35,700							35,700
	宮崎県						418				81			499
							169,995				31,605			201,600
	鹿児島県						2,127				27	18	15	2,187
							714,336				10,395	15,120	3,150	743,001
	沖縄県	118,068	105,086	200,829	275,628	337,495	358,600	349,954	202,610	120,354	121,568	78,461	119,172	2,387,825
		46,962,355	46,029,400	63,438,452	90,124,136	116,579,778	74,521,861	68,709,437	34,221,996	43,770,456	44,342,404	54,701,750	40,876,317	724,278,342
へちま	鹿児島県											154		154
												85,155		85,155
	沖縄県	9,270	9,585	19,734	30,435	36,966	78,737	121,496	110,394	81,690	75,010	6,112	10,777	590,206
		4,183,586	4,422,699	6,776,379	9,531,092	11,649,446	16,641,902	14,357,598	11,774,417	12,077,477	9,515,615	3,031,864	3,638,555	107,600,630
	鹿児島県						186							186
							35,858							35,858
	沖縄県	16,716	19,715	20,142	18,756	16,626	19,767	25,332	26,045	29,554	33,207	22,311	15,538	263,709
		2,878,906	3,380,776	4,287,638	6,624,403	6,899,973	7,639,249	5,767,474	3,803,086	3,853,414	4,977,748	4,630,021	4,503,489	59,246,177
その他の果	千葉県										140	470	100	828
											102,900	278,355	73,500	549,465
菜類	高知県			3										3
				1,575										1,575
	佐賀県			15										15
				6,300										6,300
	宮崎県										10		8	18
											10,395		5,880	16,275
	沖縄県	1,029	1,301	3,420	3,136	5,777	4,640	2,899	518	142	144	40	340	23,386
		427,755	816,454	1,762,662	1,516,751	2,117,602	1,374,719	1,011,421	167,650	46,569	11,288	10,920	179,268	9,443,059
	アメリカ			695									70	765
				441,210									30,030	471,240
	中国	30					240					50		320
		17,430					101,640					31,500		150,570
	韓国	5,472	7,045	9,200	7,895	8,256	10,139	14,890	9,830	2,820	2,385	5,740	14,683	98,355
		3,684,069	5,886,175	5,696,914	6,313,643	4,996,663	4,343,577	6,140,139	4,873,397	1,376,466	1,480,500	3,701,172	7,055,886	55,548,621
	ニュージーランド	3,120	2,945	990	1,000							50	25	8,130
		2,196,265	2,538,690	620,970	793,381							27,510	10,605	6,187,421
	その他外国			350		1,110	1,055	225	4,435	9,505	10,520	6,710	210	34,120
				352,275		1,057,299	558,495	115,500	2,703,540	6,144,734	6,996,176	4,611,390	107,730	22,647,139
	いんげん						220	3,494	3,828	218				10,086
							223,755	3,080,910	4,064,052	2,944,200	222,600			10,535,517
	青森県			1			670	114		52	196			1,033
				1,575			642,653	157,238		56,490	169,785			1,027,741
	岩手県						10							10
							18,375							18,375

品目	上段:数量(kg)、中段:金額(円)												総計
	1月	2月	3月	4月	5月	6月	7月	8月	9月	10月	11月	12月	
産地	1月	2月	3月	4月	5月	6月	7月	8月	9月	10月	11月	12月	総計
福島県				86	230	54							370
茨城県				53,760	242,078	63,945				6			359,783
群馬県										6,930			6,930
千葉県													30
										9,135			9,135
長野県													9
													9,450
広島県													14
													16,170
徳島県				18	33								60
				38,850	49,980								97,965
高知県				5	36	15	26						83
				9,135	36,855	6,300	21,945				1		75,285
福岡県				2	170								502
				4,620	10,290	162,015					260,925	50	470,400
佐賀県													1,897
													30
長崎県													1,553,370
													4
熊本県				38	8	18	284						106
				36,750	3,150	2,890	778						329
大分県				9	8,400	17,010	91,350	793,643	263,813	488,591	887,145	19,320	5,099,772
				2,835	34,440	2,493,225	91,350	793,643	263,813	488,591	887,145	19,320	5,099,772
宮崎県													454
													58
鹿児島県													34,230
													404,198
沖縄県													1,971
													2,294,985
中国													2,141
													1,784,713
タイ													366,126
													207,706,212
その他外国													6
さやえんどう													945
													32
長崎県													20,790
													92
大分県													22,995
													30
沖縄県													50,400
													3
中国													12,128
													3
													3
													10,710
													30
													1,134
													24,995
													187
													28,456

上段：数量(kg)、中段：金額(円)

品目	産地	1月	2月	3月	4月	5月	6月	7月	8月	9月	10月	11月	12月	総計
	タイ									22	151	16	64	253
美えんどう	和歌山県			12						5,775	26,986	5,355	12,705	50,821
		6,300												12
	沖縄県	575	353	372	4	120	14						110	6,300
		186,493	102,030	64,796	925	42,630	1,470						43,145	441,489
そらまめ	鹿児島県												12	12
													630	630
	沖縄県			3										3
				567										567
	徳島県								16					16
							3,360							3,360
	沖縄県	15	166	862	365	445	215	152						2,220
		3,675	81,933	422,438	136,387	217,888	54,590	28,382						945,293
	台湾			2										26
				11,592	756	756								13,104
らりずん	沖縄県	223	127	189	256	413	1,234	969	1,583	2,935	3,997	454	425	12,805
		299,891	189,000	293,003	419,025	715,971	1,421,848	1,688,087	997,144	1,474,581	1,471,394	537,429	255,621	9,762,994
その他の豆	沖縄県	4,225	1,898	1,018	1,865	1,495	428	1,349	2,867	1,326	125	20	987	17,603
科類		1,626,054	1,048,808	552,168	859,734	451,153	162,676	579,575	804,263	615,643	43,933	5,502	467,228	7,216,737
かんしょ	茨城県	7,585	7,765	15,245	7,070	5,550	8,635	8,075	1,140	6,455	12,145	11,980	8,455	100,100
		1,561,739	1,355,865	3,157,026	906,465	677,565	1,984,448	2,151,765	267,015	1,420,125	2,361,870	2,149,875	1,390,200	19,383,958
	千葉県	775	855			1,040	660	875		2,320	435	865	3,325	11,150
		135,030	193,200			373,905	270,795	238,140		620,655	94,763	246,855	761,933	2,935,276
	熊本県	21,955	18,730	15,684	14,720	11,305	9,975	6,845	2,470	10,545	5,945	6,515	11,335	136,024
		3,176,934	2,756,093	2,695,665	2,775,529	2,150,558	2,342,130	1,802,116	506,730	2,002,561	897,015	1,273,125	1,909,741	24,288,197
	宮崎県	10,480	1,926	6,625	4,925	1,190	1,190	3,410	1,260	3,755	1,115	5,175	6,375	46,236
		1,747,323	262,291	1,104,863	787,448	199,920	1,289,033	224,281	583,382	113,664	821,154	1,065,961	8,199,320	
	鹿児島県	10,861	23,375	21,794	23,480	21,565	23,081	6,754	14,093	18,144	21,397	4,789	8,074	197,407
		1,550,491	3,450,148	3,221,592	3,662,607	3,555,879	4,792,856	1,854,406	2,820,909	2,523,828	3,910,678	667,202	947,364	32,957,960
	沖縄県	10,696	5,515	12,586	12,791	13,599	9,948	14,788	10,245	14,651	18,699	19,642	14,846	158,006
		1,698,781	1,197,632	1,880,238	2,173,561	2,499,360	2,109,121	2,168,270	1,830,281	2,106,551	1,679,211	2,366,359	1,451,269	23,160,634
ばれいしょ	北海道	33,880	35,505	53,520	19,230		1,460	77,680	244,746	276,020	337,440	78,320	1,157,801	
		4,429,951	4,334,590	5,989,410	3,052,560		264,338	17,496,362	43,550,429	52,452,555	56,538,037	11,857,862	199,966,094	
	青森県							1,200	16,950	21,680	11,800			51,630
								221,970	3,043,005	3,886,313	1,997,626			9,148,914
	福島県							7,600						7,600
								1,152,060						1,152,060
	茨城県						20,510	12,820						33,330
							3,884,143	2,161,374						6,045,517
	千葉県						32,395	18,700						51,095
							7,099,796	3,225,948						10,325,744
	新潟県						1,260	810						2,070
							238,140	144,585						382,725
	静岡県					10								10
						3,749								3,749
	福岡県	1,500			400	3,090								4,990
		141,750			70,350	440,160								652,260

上段：数量(kg)、中段：金額(円)

品目	産地	1月	2月	3月	4月	5月	6月	7月	8月	9月	10月	11月	12月	総計
	佐賀県		50		1,270	2,450	1,370							5,140
		7,875			215,670	434,280	234,675							892,500
	長崎県	276,570	152,180	11,690	138,680	164,088	18,950					35,950	280,870	1,311,107
		40,289,044	18,468,876	1,698,900	27,706,185	48,970,803	37,458,270					7,839,878	47,947,626	237,322,182
	熊本県	11,440	1,820		1,210	3,640	96,110						1,200	159,990
		1,447,215	232,365		259,875	3,068,100	789,810						216,300	26,828,167
	宮崎県	4,610	13,940	540	7,970	58,800	19,080					300	230	115,460
		476,595	841,681	72,450	1,546,965	1,973,214	8,022,872					59,850	45,150	15,607,866
	鹿児島県	29,710	106,534	113,350	123,500	2,853						290	2,890	497,683
		3,601,343	15,984,613	21,264,236	34,826,507	23,218,546	675,780					60,900	438,795	100,070,720
	沖縄県	6,161	20,445	56,428	24,869	220								108,123
		748,601	3,247,633	9,584,086	5,341,836	48,510								18,970,666
さといも	宮崎県	5,730	5,153	2,935	1,225			210	1,230	2,938	4,240	5,520	5,720	34,901
		639,241	530,200	303,215	230,661			38,588	293,739	299,919	361,123	420,560	434,757	3,552,003
	鹿児島県			40					100	110	130	15		395
				3,360					23,888	14,490	9,450	1,575		52,763
	沖縄県	47	170	448	213	2,497	4,171	6,769	105	1,063	479	1,422	806	18,190
		16,223	61,877	120,826	62,550	892,375	1,295,599	1,100,249	11,131	106,513	32,393	120,018	59,610	3,879,364
セレベス	宮崎県									1,230	2,030	3,420	2,000	8,680
										232,051	368,498	702,477	407,980	1,711,006
	鹿児島県										100			100
											18,375			18,375
京いも	宮崎県	900	110	80							500	200		1,790
		106,680	16,275	11,340							72,240	41,475		248,010
	鹿児島県										20			20
											2,520			2,520
田いも	沖縄県	22,164	25,040	16,622	24,536	8,830	8,033	2,239	13,023	3,889	4,025	8,091	32,950	169,442
		6,885,577	10,023,989	5,642,011	11,113,541	3,228,657	2,686,949	1,262,313	10,079,756	2,557,925	1,857,764	3,196,007	18,151,469	76,685,958
長いも	北海道			200					90					290
				56,700					28,350					85,050
	青森県	6,390	6,760	7,570	8,440	5,840	7,880	6,260	5,940	8,470	6,560	6,380	5,990	82,480
		2,323,179	2,648,625	2,876,529	3,483,271	2,529,030	3,620,820	2,775,885	2,834,581	4,016,094	3,265,658	3,125,640	2,754,150	36,253,462
やまといも	群馬県								4				40	44
									2,625				23,100	25,725
やまいも	沖縄県	935	1,251	1,043	1,375	838	230					248	1,054	6,974
		132,411	231,380	188,497	197,736	55,377	14,910					30,965	162,694	1,013,970
たまねぎ	北海道	171,680	197,340	185,980	93,600	1,200			700	211,330	211,900	217,770	131,540	1,423,040
		26,501,738	32,928,316	29,471,454	14,204,506	31,500			92,400	31,016,559	36,012,380	40,471,287	25,168,605	235,898,745
	大阪府							8,300						8,300
								899,063						899,063
	兵庫県								9,500			150		9,650
									1,312,500			33,075		1,345,575
	山口県					360		440	75					875
						36,068		58,013	9,450					103,531
	福岡県					1,620	500							2,120
						194,775	52,500							247,275
	佐賀県				78,330	404,720	379,510	298,970	287,520	63,710				1,512,760
					12,503,820	50,662,938	42,139,502	38,952,800	37,744,096	8,611,313				190,614,469

品目	上段:数量(kg)、中段:金額(円)												合計
	1月	2月	3月	4月	5月	6月	7月	8月	9月	10月	11月	12月	
産地	15,517	13,322	35,193	26,055	21,728	15,361	18,082	6,257	3,945	2,078	2,494	7,115	167,147
沖繩県	14,159,585	11,644,980	17,603,437	11,310,347	9,984,924	8,285,041	9,733,091	6,230,331	4,163,803	2,803,044	5,011,776	8,966,690	109,897,049
宮崎県				60								76	136
その他の土 物類				10,500								45,780	56,280
鹿児島県					66							51	117
沖繩県	239	35	3	164	106		25	190	86	547	419	2,678	19,058
徳島県	24,066	4,263	410	11,498	11,834		1,838	15,678	9,387	37,860	90,984	18,135	225,953
しょうが					144								144
					75,600								75,600
高知県	212	364	364	404	1,524	2,480	2,216	2,388	700	348	688	488	12,176
	109,305	169,260	180,390	208,110	793,800	1,278,585	1,141,245	1,226,505	354,900	194,670	368,340	259,140	6,284,250
長崎県				80	30								480
				75,600	28,350								453,600
熊本県	640	920	664	1,280	1,040	960	944	1,264	720	1,008	944	1,232	11,616
	401,520	579,600	389,760	741,510	638,820	607,950	597,660	796,320	453,600	636,720	594,720	776,160	7,214,340
宮崎県				20	20								40
				18,900	14,700								33,600
鹿児島県	288	126				20	60						494
	70,403	37,044				10,500	30,450						148,397
沖繩県	5,316	5,034	4,901	1,970	416	138	198	846	4,225	3,539	7,972	11,285	45,840
	1,907,986	2,083,225	2,153,550	906,875	222,653	43,398	115,658	480,840	1,859,259	1,369,785	2,985,507	3,398,228	17,526,984
中国	2,958	2,440	2,740	3,063	2,934	2,749	3,014	3,524	2,630	2,730	2,567	3,070	34,409
	902,372	730,591	821,101	962,485	966,840	926,574	1,009,996	1,198,651	888,039	918,645	860,791	1,024,172	11,210,257
山形県													
			1,412				2	2					1,412
福岡県						630	420	2,205				2,100	5,355
沖繩県	218	256	250	238	242	218	228	212	204	238	216	309	2,829
	148,785	162,057	170,625	162,435	165,375	148,785	155,820	144,690	139,230	162,435	147,420	153,720	1,861,377
沖繩県	7,600	7,618	9,418	8,596	9,189	9,030	10,636	11,072	11,825	12,804	11,107	10,076	118,971
	3,823,794	3,772,115	4,735,175	4,334,589	4,677,916	4,584,129	5,448,040	5,716,389	5,844,898	6,796,957	5,830,914	5,238,473	60,803,389
茨城県			34				72	4					110
			119,910				367,395	25,200					512,505
愛知県	804	468	366	396	610	419	239	560	263	380	330	502	5,337
	1,255,590	713,475	1,022,595	1,327,936	1,016,526	420,526	901,919	2,236,699	813,131	946,785	786,209	2,137,118	13,578,498
高知県							2	2					4
福岡県			26			36	15	30	51	30	60	16	264
			93,870			27,342	12,075	35,700	31,763	25,410	27,720	16,800	270,680
大分県	654	668	708	752	858	1,038	718	746	722	738	666	948	9,216
	844,410	858,270	1,643,754	2,023,151	1,630,608	1,435,770	2,442,615	2,638,629	2,261,721	1,832,796	1,850,772	2,539,530	22,002,026
宮崎県					20		20					12	52
					19,320	15,960						17,850	53,130
鹿児島県							12	16		9			37
							22,680	12,390		22,103			57,173
沖繩県						1							2
						798		1,428					2,226

品目	産地	上段:数量(kg)、中段:金額(円)												総計
		1月	2月	3月	4月	5月	6月	7月	8月	9月	10月	11月	12月	
とうがらし	沖繩県	534	247	127	289	542	1,099	1,303	1,329	1,269	1,250	802	604	9,395
		772,699	504,723	276,934	669,767	1,119,144	2,019,886	2,054,661	1,982,141	1,968,578	1,304,450	1,135,049	158,569,411	
その他香辛 つま物	北海道								114	27	85			226
						2,100	495	153	68	31,416	59,619			148,575
	岩手県						102,376	76,545	36,750					716
	山形県	10				2				14	10			215,671
		3,990				3,575				2,940	6,615			36
	茨城県	6	8	4	6	2				200	415			641
		3,572	20,770	7,321	5,775	2,415				103,845	160,125			303,823
	栃木県								2					2
									2,415					2,415
	群馬県	63	40	30	50					125				308
		8,925	7,350	20,790	1,050					82,740				120,855
	千葉県	10	72	27			2	1	2	2	2	2	17	135
		17,850	90,300	44,153			16,422	5,292	16,632	13,986	1,796	18,270		224,701
	長野県						358	1,340	269	220	155			4,144
							113,820	338,311	115,659	136,642	69,825			1,833,917
	岐阜県								2					2
									840					840
	静岡県	18	14	38	28	14	16	10	8				1	163
		21,735	19,110	65,415	38,231	18,823	11,172	9,660	7,245			4,778		215,489
	愛知県	205	165	133	208	227	299	201	19	19	7	6		1,504
		12,110	11,935	10,696	12,606	18,967	163,766	383,338	987	3,477	1,441	3,150		280,424
	大阪府												2	2
													79	79
	兵庫県	15	50			46							105	216
		17,588	60,375			27,405							99,226	204,594
	和歌山県						27	16	4					47
							19,278	6,090	1,260					26,628
	山口県						2							4
							604	604	3,822					5,188
	徳島県	184	348	484	144								352	1,512
		131,460	315,525	386,400	77,700								282,240	1,193,325
	香川県												27	33
													40,950	48,825
	愛媛県	10												10
		5,250												5,250
	高知県	320	272	116	76	42	48	109	152	158	164	62		1,519
		313,950	253,701	136,710	133,728	69,720	76,650	269,010	373,380	241,458	241,080	203,070		2,312,457
	福岡県	172	60	1,281	406	412	1,379	253		20	405	621		5,009
		77,175	20,790	372,262	245,963	172,253	785,789	111,890		9,450	173,355	125,634		2,094,561
	佐賀県	12				2	42	6	1		38	2		174
		32,760			210	72,240	44,258	588	105		20,580	420		171,371
	熊本県													20
														20,580
	大分県	246	30	27								4		307
		646,380	24,360	15,330								5,040		691,110

上段：数量(kg)、中段：金額(円)

品目	産地	1月	2月	3月	4月	5月	6月	7月	8月	9月	10月	11月	12月	総計
	宮崎県	120	1,040	184										1,344
		65,100	419,213	115,395										599,708
	鹿児島県	661	384		188	364	498	308				424	1,440	4,287
		303,346	136,395		112,140	186,690	239,505	161,595				174,300	451,080	1,765,051
	沖縄県	276	288	333	799	697	873	774	470	304	321	109	818	6,062
		607,249	607,490	610,162	729,494	997,034	1,060,400	959,574	597,145	437,059	330,198	255,843	747,870	7,939,518
	アメリカ	421	635	1,230	1,230	799	600	1,041	1,520	1,080	1,467	1,285	696	12,004
		222,915	301,508	621,129	636,695	398,423	221,393	551,880	807,240	594,406	786,127	671,215	351,150	6,164,081
	中国	780	1,305	1,136	1,070	1,191	1,269	1,465	1,260	1,195	1,380	1,375	1,825	15,251
		201,057	344,224	300,179	285,400	341,134	346,553	456,756	412,332	395,575	452,765	444,737	590,272	4,570,984
	メキシコ					25	50							75
						13,125	27,300							40,425
	その他外国	5												5
		3,990												3,990
しいたけ	岩手県	6				30	60					135		231
		10,920				19,215	28,035					166,667		224,837
	宮城県	20										30	54	104
		26,250										32,603	69,301	128,154
	秋田県	6	20			32	2			144	15		27	246
		7,875	24,570			29,673	1,134			165,848	18,585		33,390	281,075
	山形県	9												9
		16,380												16,380
	福島県	48	12	12	24	24	24	24			24	24	86	232
		70,140	17,640	14,490	23,940	1,575	25,515				19,845	119,448	22,680	292,593
	栃木県					38					6	24		68
						28,434					8,190	28,560		65,184
	石川県	3	9	48		21	27	42			123	51	30	354
		4,095	8,033	29,505		14,963	14,175	16,905			111,825	54,495	22,680	276,676
	岐阜県	102	42	156	27						54	6		387
		156,555	41,475	165,270	26,460						51,660	4,830		446,250
	徳島県	80	199	445	169	800	823	1,597	1,258	160	596	862	994	7,983
		56,175	137,025	288,225	89,754	372,488	438,659	700,216	492,252	106,050	363,721	601,295	517,021	4,162,881
	福岡県	10	16	18	10	6	14	14			4	16		108
		15,750	19,530	18,900	12,285	7,434	15,330	13,965	5,040	22,050				130,284
	長崎県	64	166	62	236	238	112	324	238	178	124	102	42	1,886
		94,689	189,840	72,702	275,940	222,222	91,308	326,802	212,184	228,963	163,947	121,947	51,891	2,052,436
	熊本県										24	75	52	151
											18,480	72,555	38,850	129,885
	大分県	94	26	134	32	32	222	85	54	30	93	31		833
		102,585	20,979	87,444	19,866	15,687	85,890	49,655	37,254	20,832	33,663	27,132		500,987
	宮崎県	116	588	425	558	872	798	442	1,204	900	1,342	1,019	1,505	9,769
		189,840	596,925	456,121	563,220	746,823	581,154	384,909	926,520	1,002,120	1,482,285	1,182,951	1,745,205	9,858,073
	鹿児島県	20	24	26	30	44	148	20	40	6	6	8		372
		28,980	14,490	30,450	19,110	31,290	70,350	18,480	30,870	7,560	4,200	7,980		263,760
	アメリカ			260										260
				122,850										122,850
	中国	7,990	8,540	7,877	7,250	6,720	4,015	3,450	3,330	3,620	3,590	10,210	12,025	78,617
		3,570,909	3,516,030	3,512,963	2,966,775	2,846,025	2,021,250	1,788,045	1,835,769	2,014,536	1,731,643	4,567,710	5,032,545	35,404,200

上段:数量(kg)、中段:金額(円)

品目	1月	2月	3月	4月	5月	6月	7月	8月	9月	10月	11月	12月	総計
なめこ													
山形県							20	56	8				84
福島県	8			28			7,980	23,394	3,360				34,734
新潟県	6,216			13,860									36
新潟県	16		8					8					32
新潟県	11,256		6,132	441	445	520	562	415	361	481	620	633	22,008
長崎県	372	374	441	445	495	520	562	415	361	481	620	633	5,739
大分県	226,836	212,306	252,036	241,668	257,991	262,454	225,479	194,304	198,084	261,090	332,702	304,716	2,969,666
大分県			24	24					28				52
北海道				9,240					9,660				18,900
えのき												120	120
新潟県	1,236	912	1,104	390	468	390	360	90	756	294		150	6,150
新潟県	482,141	280,004	236,093	126,693	130,033	84,642	81,176	18,900	176,181	112,203		53,865	1,781,931
長野県	12,496	6,078	6,372	4,293	4,338	3,588	6,348	3,768	4,260	4,986	7,794	7,224	71,545
長野県	4,926,761	2,065,962	1,519,879	1,309,920	1,264,411	803,571	1,106,568	771,881	1,001,074	1,909,029	3,147,802	2,762,240	22,589,098
福岡県	865	425	100	138	300	150	150	40				75	2,093
福岡県	306,653	68,250	23,625	61,583	40,688	17,063	6,300					21,000	545,162
長崎県	1,587	2,094	1,458	2,016	2,136	2,274	2,238	1,866	2,478	2,616	3,150	3,078	26,991
長崎県	676,275	688,528	435,394	626,033	648,431	536,857	549,203	466,612	616,396	1,004,570	1,210,016	1,150,703	8,609,018
大分県	342	1,050	912	942	762	882	918	1,398	408	66	318	1,302	9,300
大分県	145,058	340,990	211,997	256,099	239,562	188,057	175,302	243,182	85,838	23,531	125,529	440,059	2,475,204
鹿児島県	120												120
鹿児島県	45,518												45,518
沖縄県	348	360	390	930	1,050	390	456	384	420	552	444	828	6,552
沖縄県	142,541	132,302	92,612	283,028	290,115	70,092	78,281	70,408	85,839	163,801	136,872	288,227	1,834,118
山形県	147						150						297
山形県	106,785						51,188						157,973
新潟県	24	52	84	84		38	304	162			90	1,053	1,807
新潟県	18,901	38,641	54,180	54,180	290,115	12,128	94,091	50,558			77,490	670,698	1,016,687
富山県	85	34	174	116	204				28	34			675
富山県	63,000	20,370	96,663	60,942	140,700	60,942			16,800	24,780			423,255
長野県	1,651	2,076	2,313	2,038	2,330	2,012	2,285	2,257	2,257	552	1,013	1,067	20,515
長野県	1,252,074	890,191	1,623,514	1,512,537	1,579,917	1,116,657	1,011,057	1,279,269	1,495,728	433,440	832,715	806,559	13,833,658
香川県	2,106	1,257	810	567	318	1,335	927	495	771	1,884	897		11,367
香川県	1,879,297	990,048	477,543	315,159	211,368	606,377	369,075	304,136	471,560	1,049,427	474,705		7,148,695
福岡県	5,933	7,326	4,777	5,810	5,715	6,368	5,567	4,804	8,279	13,440	15,176	13,676	96,871
福岡県	5,650,339	6,730,816	3,819,036	3,968,689	4,336,091	3,842,432	3,258,497	3,220,652	5,776,112	10,164,167	11,895,197	10,742,913	73,404,941
長崎県							105	42					147
長崎県							47,250	14,774					62,024
沖縄県	732	432	468	438	231	390	420	360	390	570	597	726	5,754
沖縄県	618,188	353,273	343,980	284,918	149,625	245,700	225,225	204,750	245,700	387,456	415,175	528,885	4,002,875
あわびだけ													
沖縄県	40	24	12	48	16	32	48	48	80	80	80	8	388
北海道	54,180	35,070	16,800	16,800	25,200	75,600	36,960		82,950	103,110	126,000	12,600	568,470
その他きのこ類									218				218
山形県									323				323

品目	産地	上段:数量(kg)、中段:金額(円)												総計													
		1月	2月	3月	4月	5月	6月	7月	8月	9月	10月	11月	12月														
	栃木県					16										16	11,760	34	18,690								
	群馬県					34														727	483,840	1,371,647					
	新潟県	70	30	53	38	15	430	183	36	195	36	430	183	36	195	36	430	183	36	195	36	430	183	36	195		
	長野県	54,338	26,775	38,194	35,831	9,450	305,857	144,609	42,383	230,370	42,383	305,857	144,609	42,383	230,370	42,383	305,857	144,609	42,383	230,370	42,383	305,857	144,609	42,383	230,370		
	静岡県	294,212	368,445	275,449	546,054	262,952	536,927	457,539	516,919	245,963	319,726	643,547	356,740	482,473	6,607	796	770,910	230,370	6,854,831								
	京都府	600,201	800,730	710,966	275,079	175,350	344,568	296,100	682,416	418,341	1,549,800	230,370	770,910	230,370	770,910	230,370	770,910	230,370	770,910	230,370	770,910	230,370	770,910	230,370	770,910		
	鳥取県					38														218						218	
	岡山県	92	113	89	119	95	152	167	100	123	93	100	123	93	100	123	93	100	123	93	100	123	93	100	123	93	100
	広島県	49,644	58,359	45,844	62,256	48,195	77,700	64,722	76,610	57,603	103,971	82,110	77,712	804,726	833												
	福岡県	150	558			120																					
	長崎県	153,879	568,576			134,505																					
	中国	2,385	2,258	1,527	1,966	2,573	2,350	3,063	2,166	4,642	3,870	3,084	2,696	32,580													
	群馬県	2,521,055	2,736,347	1,464,766	1,766,734	2,044,744	1,487,385	1,954,548	2,252,268	5,032,105	4,952,796	3,199,835	1,902,407	31,304,990													
	愛知県	30	24	48		35																					
	大分県	21,578	22,051	40,194		17,640																					
	和歌山県					3																					
	高知県					11,905																					
	福岡県					64																					
	佐賀県					12,390																					
	大分県					4																					
	沖縄県					3																					
	茨城県					1,313																					
	群馬県	630				2,835	2,835	2,835	2,835	2,835	2,835	2,835	2,835	2,835	2,835	2,835	2,835	2,835	2,835	2,835	2,835	2,835	2,835	2,835	2,835	2,835	2,835
	静岡県					770																					
	和歌山県					250,950																					
	高知県					1,400																					
	福岡県					340,410																					
	佐賀県					88,174																					
	大分県					180																					
	和歌山県					79,380																					
	高知県					30,870																					
	福岡県					15,240,033																					
	佐賀県					65,940																					
	大分県					10																					
	福岡県					2,205																					
	佐賀県					315																					
	大分県					132,397																					
	佐賀県					90																					
	大分県					33,075																					
	大分県					730																					
	大分県					237,930																					
	大分県					110,555																					
	大分県					300																					
	大分県					348,485																					

品目	産地	上段:数量(kg)、中段:金額(円)												総計			
		1月	2月	3月	4月	5月	6月	7月	8月	9月	10月	11月	12月				
	宮崎県					3,208	960									4,168	1,482,759
	沖縄県				31											31	4,831
ゆず	徳島県		1		4,831											15	29,232
	高知県	19			4											2	23,835
	福岡県	15,015			4,620									2		21	30,098
	宮崎県													2,903		200	114,870
	鹿児島県															60	25,935
	沖縄県					1										1	630
	福岡県					630										14	266
もやし	福岡県		32		26	26	24									3,675	68,649
	千葉県		10	20													30
	福岡県		2,625	5,250													7,875
モロヘイヤ	福岡県					4											4
	沖縄県	614	639	810	788	954	709	723	701	521	1,078	988				981	9,516
	長野県	765,240	875,280	1,089,480	1,031,730	928,978	498,273	418,412	339,559	395,296	1,241,374	1,336,083				842,772	9,762,477
	福岡県					18										15	33
	福岡県					8,505	6,300										14,805
	宮崎県															4	840
	宮崎県															12	3,402
	沖縄県	76	273	324	501	375	275	2	23,567	1	142	175				12	25,723
	沖縄県	19,001	50,703	71,577	76,645	46,413	20,701	-2,160	2,817,613	2,811	786,188	3,492				49,676	3,942,660

上段:数量(kg)、中段:金額(円)、下段:単価(円/kg)

品目	1月	2月	3月	4月	5月	6月	7月	8月	9月	10月	11月	12月	総計
マーコット	908	8,466	890	900	240				50				11,454
	347,340	2,672,565	286,230	240,030	60,480				13,125				3,619,770
	383	316	322	267	252				263				316
その他柑橘類	4,829	27,219	35,482	45,165	48,175	19,436	3,010	2,310	1,252	1,554	8,058	28,526	225,016
	840,359	4,669,747	6,736,585	8,658,579	9,080,622	3,596,399	1,169,385	779,961	380,730	375,071	1,526,502	8,189,450	46,003,390
	174	172	190	192	188	185	389	338	304	241	189	287	204
りんご	117,413	102,836	104,190	115,520	90,265	89,590	89,830	80,740	55,480	94,740	118,942	95,641	1,155,177
	25,924,741	26,326,463	26,615,001	33,057,864	30,646,457	30,672,075	29,455,860	31,915,548	17,686,673	28,297,269	29,715,378	23,959,740	333,673,069
	216	256	255	286	340	342	328	395	319	299	250	251	289
梨	6,060	575	445				735	20,585	36,346	49,870	24,387	5,404	144,407
	1,132,950	163,170	134,925				283,080	8,005,878	15,677,062	15,744,767	7,299,002	1,879,259	50,320,093
	187	284	303				385	389	431	316	299	348	348
かき	2,095						2	2,857	54,247	60,745	16,560	16,560	136,506
	943,467						263	936,306	19,604,887	21,637,878	5,943,630	49,066,431	
	450						132	328	361	356	359	359	359
干がき	531	665	213						15	12	189		1,625
	586,084	714,063	238,392						50,904	29,400	272,685		1,891,528
	1,104	1,074	1,119						3,394	2,450	1,443		1,164
びわ													5,890
	102,018	1,943,047	919,212	1,631,502	390,233								4,986,012
	1,500	760	1,065		829	897							847
もも													54,982
	1,284	9,470	17,731	21,836	4,536					125			25,210,823
	978,369	5,142,892	7,712,675	9,460,318	1,854,325	62,244				62,244			25,210,823
	762	543	435	433	409	498				498			459
やまもも													5
													252
													50
プラム													30,210
													13,788,293
													456
さくらんぼ													11,215
													5
													8,085
													13,802,019
													1,617
													1,231
ブルーベリー													584
													57
													108,654
													1,119,754
													1,906
ブルーーン													244
													160,020
													666
													2,309
													840,179
													295
													364
ぶどう													172,910
													109,142,572
													631
													186,541
													197,276,043
													1,004

品目	上段:数量(kg)、中段:金額(円)、下段:単価(円/kg)												合計
	1月	2月	3月	4月	5月	6月	7月	8月	9月	10月	11月	12月	
ハッシュナッツ	1,377	4,284	5,115	4,930	7,950	11,181	8,206	2,942	2,942	120	474	360	47,029
	1,869,777	3,556,614	5,039,372	5,424,727	7,771,029	6,856,567	6,253,280	3,315,947	233,625	262,605	921,186	752,955	42,257,684
	1,358	830	985	1,100	977	613	762	1,127	2,596	2,188	1,943	2,092	899
ドラゴンナッツ	478	356	138	76	599	2,887	18,699	42,194	15,340	22,530	10,047	1,926	115,270
	971,250	781,200	373,065	338,625	1,508,220	3,301,935	9,197,799	9,666,320	8,474,693	8,080,313	4,549,066	2,515,047	49,757,533
	2,032	2,194	2,703	4,456	2,518	1,144	492	229	552	359	453	1,306	432
アマモヤ	2,668	3,599	3,983	2,965	709	4	4	24	755	1,774	1,051	2,319	19,841
	3,032,537	3,760,155	5,146,313	4,575,060	1,396,815	6,090	16,905	715,535	1,701,893	1,716,751	3,138,399	25,206,453	
	1,141	1,045	1,292	1,543	1,970	1,523	704	492	948	989	1,633	1,353	1,270
やき大豆	48	51	39	45	48	36	39	39	27	33	45	48	498
	32,764	34,809	26,621	30,717	32,765	24,574	26,623	26,621	18,431	22,527	30,717	32,766	339,935
	683	683	683	683	683	683	683	683	683	683	683	683	683
甘栗	10	15										30	55
	10,710	16,065										28,875	55,650
	1,071	1,071										963	1,012
むぎ甘栗	4	8	4	4									20
	7,980	15,960	7,980	2,520									34,440
	1,995	1,995	1,995	630									1,722
果実加工	2,681	2,498	2,751	3,158	2,995	4,110	4,673	3,427	3,816	3,280	2,536	2,476	38,401
	1,124,101	781,821	1,099,117	1,334,547	1,282,352	1,766,018	1,990,547	1,463,201	1,445,414	1,440,189	1,082,037	1,038,870	15,848,214
	419	313	400	423	428	430	426	427	379	439	427	420	413
冷凍果実	20												20
	9,450												9,450
	473												473
いちじく											24		24
											12,600		12,600
											525		525

-12 果実の産地別取扱数量及び金額(月別)

産地	上段:数量(kg)、中段:金額(円)												合計
	1月	2月	3月	4月	5月	6月	7月	8月	9月	10月	11月	12月	
北海道							6,682	50,880	5,340	7,020	3,700	3,670	77,292
青森県	91,565	81,930	99,984	115,658	90,427	89,838	90,104	80,676	49,392	74,869	63,010	50,619	14,884,360
岩手県	20,574,740	21,548,940	25,668,006	33,100,599	30,700,114	30,764,269	29,594,046	31,969,277	15,817,201	21,783,825	15,506,988	13,497,855	290,525,860
	9,830	860								300	3,300		14,290
	1,333,752	128,226								109,200	760,515		2,331,693
秋田県	12,130	19,470	4,320				10,601	461		4,470	1,840		53,293
	2,682,645	4,554,377	981,540				2,095,800	182,123		1,474,410	486,885		12,457,780
山形県	3,030	690				3,299	5,501	5,673	6,367	7,825	19,593		66,732
	610,785	129,675				5,029,794	5,589,696	3,297,169	2,673,322	2,833,320	6,273,908		30,303,685
福島県	427	9					1,653	4,946	3,670	15,300	2,130		28,135
	119,280	16,590					841,208	2,118,082	1,668,609	4,425,462	572,565		9,761,796
茨城県					170	825	1,871	1,797	1,343	1,524	1,412	64	9,006
					66,675	301,560	489,487	1,041,044	582,750	544,268	530,670	34,020	3,570,474
栃木県							111		2,100	11,710	1,549	360	15,830
							113,190		908,093	3,446,730	492,220	133,560	5,093,793
群馬県	60	15	30	50	15	95	105	20	55	85	85	301	916
	27,720	6,930	13,860	23,100	6,930	43,890	30,870	9,240	25,410	39,270	39,270	122,808	389,298
千葉県	31	5	4		422		5,914	1,068	870	2,210	24		10,553
	40,950	6,143	4,096		3,024	194,502	894,233	188,906	211,470	638,505	17,010		2,198,839
東京都	99												99
	32,760												32,760
神奈川県					619			22,688					23,307
					319,830			2,809,958					3,129,788
新潟県							640	2,276		2,690	11,300		16,906
							111,825	309,015		672,735	3,560,445		4,654,020
富山県									1,860				1,860
										424,830			424,830
石川県							2,788	19,916					22,704
							510,615	3,514,582					4,025,197
山梨県					17	821	16,280	15,568	695	715	1,439	1,763	37,298
					21,420	443,070	7,033,734	7,607,926	376,837	594,962	684,128	804,321	17,566,398
長野県	812	12	30	229	131	104	730	5,432	8,791	19,303	41,565	31,741	108,880
	364,634	4,095	10,238	64,734	45,045	36,069	387,022	2,757,775	4,331,410	10,573,869	12,153,678	7,338,084	38,066,653
静岡県	1,009	1,275	2,248	18	27		36	1,066	1,678	1,284	18	4,419	13,096
	169,050	394,800	557,235	49,435	37,086	58,800	76,650	748,021	1,032,990	612,886	47,250	1,492,155	5,276,358
愛知県							152	4,173	8,481	200			13,006
							63,840	2,614,973	2,792,979	48,300			5,520,092
大阪府					1,280	11,251	19,491	903					32,925
					1,527,960	9,357,180	11,080,734	391,020					22,356,894
奈良県								2,132	10,975	6,971	340		20,418
							518,805	1,679,948	3,438,383	1,679,948	110,250		5,747,386
和歌山県	36,979	4,058	9,144	3,127	9	1,763	2,348	227	569	43,942	41,667	58,912	202,745
	5,884,332	714,526	2,025,483	6,418,08	6,930	1,186,059	1,222,620	123,480	350,700	16,293,029	13,625,116	15,483,353	57,557,436
鳥取県	5,210						110	14,730	13,550	2,490			36,090
	956,760						34,650	6,529,269	5,200,598	888,615			13,609,892

上段:数量(kg)、中段:金額(円)

産地	1月	2月	3月	4月	5月	6月	7月	8月	9月	10月	11月	12月	合計
岡山県													16
広島県				1,100								17,430	17,430
山口県				433,650									1,190
徳島県													446,408
													106,905
													15,014,955
													10
													1,575
													1,440
													900,219
													229,355
													48,858,064
													9
													85
													313
													261,870
													407,378
													166,604,443
													49,505
													12,523,702
													77,570
													20,951,514
													856,474
													158,599,345
													29,581
													11,159,751
													194,794
													149,193,131
													156,326
													50,516,486
													172,374
													1,321,403,425
													65
													33,075
													853,475
													174,035,155
													5,288
													1,866,782
													10,903
													4,246,673
													3,814,926
													630,486,615
													176,240
													54,799,089
													113,938
													54,399,522
													272,906
													92,803,617
													78,061
													24,825,230
													上段:数量(kg)、中段:金額(円)

産地	1月	2月	3月	4月	5月	6月	7月	8月	9月	10月	11月	12月	総計
タイ	130	138	193	334	313	130	457	320	45	47	68	287	2,462
	341,775	-14,070	118,230	396,270	367,091	136,395	305,236	170,783	52,574	47,145	80,955	207,900	2,210,284
その他外国	433	88	16	41	31	27	23	23	23	122	609	1,053	2,489
	269,161	51,429	9,450	25,200	18,900	15,750	14,175	14,175	14,175	72,450	408,765	715,497	1,629,127
南アメリカ						1,526	47,493	101,537	83,173	19,365	1,190		254,284
						233,625	7,831,722	19,860,473	16,114,174	3,521,705	26,534		47,588,233
フィジー												10	10
												7,980	7,980

-13 果実の品目別産地別取扱数量及び金額(月別)

品目	産地	上段:数量(kg)、中段:金額(円)												合計	
		1月	2月	3月	4月	5月	6月	7月	8月	9月	10月	11月	12月		
みかん	静岡県	1,000	1,230	2,230										4,320	8,780
		141,750	285,075	504,735										1,174,005	2,105,565
	愛知県											200			200
	和歌山県	35,386	2,808	360								48,300			48,300
	山口県	5,300,510	423,991	55,188								12,010	58,229		110,243
	徳島県	75,160	30,345									374,325	2,941,155	15,132,128	24,227,297
		10,954,758	3,932,937												105,505
				10											10
				1,575											1,575
	愛媛県	11,928						4,630	8,920	5,140	28,730				59,348
		2,073,488						1,108,590	1,871,919	1,248,870	6,524,281				12,827,148
	福岡県	24,485	24,305	1,590		376	2,539	2,622	2,476	6,140	50,540	76,400		37,660	229,133
		3,653,493	3,307,141	208,268		491,622	2,579,047	2,386,446	2,108,142	1,707,930	10,580,591	13,647,675	10,023,377		50,693,732
	佐賀県	1,610	4,750	120		120	1,263	1,700	240	6,578	6,700	10,360		4,165	37,486
		247,275	642,130	149,688		149,688	893,340	1,138,158	158,487	1,775,235	1,364,265	2,026,219	1,052,574		9,447,371
	長崎県	4,230	70	54						320	4,100	2,925		7,583	19,282
		678,322	8,747	67,673						54,348	806,118	658,036	1,905,699		4,178,943
	熊本県	45,910	15,435	1,330		176	100	449	14,540	81,780	187,508	158,501			505,729
		5,455,232	1,934,592	171,676		96,810	66,780	227,052	3,029,985	13,322,413	26,293,312	33,002,449			83,600,301
	大分県	270		36		132	59	471	64	454					1,486
		35,438	57,960	168,735		62,370	371,860	52,920	118,503						867,786
	宮崎県			141		76				90					307
				139,440		53,445				15,120					208,005
	鹿児島県	860						50	250	220	210				1,590
		117,915						15,750	54,915	40,635	44,100				273,315
	沖縄県					190	78,347	103,551	7,000						189,088
						62,055	21,209,698	24,930,948	1,368,465						47,571,166
天草みかん	沖縄県	30									527	46,990			47,547
		6,300									79,485	18,949,560			19,035,345
オレンジ	和歌山県		255	250											505
			60,480	55,125											115,605
	熊本県			260											260
				55,230											55,230
	沖縄県					3,150									4
						70,312									420
	アメリカ	25,857	28,730	63,478	65,790	51,561	59,891	10,744	731	833					377,927
		5,511,357	5,837,743	12,058,638	13,107,885	13,947,269	11,301,574	2,041,129	114,104	215,775					74,147,067
	フィリピン	119													119
		26,460													26,460
	南アメリカ									2,277	5,860	3,895			12,032
										521,115	1,302,000	696,255			2,519,370
	オーストラリア	680					20,910	340		16,741	15,317	19,499			73,487
		79,800					5,373,270	84,605	4,296,760	3,906,719	4,179,958				17,921,112
	南アメリカ						4,382	56,072	4,963	1,190					107,100
							873,390	12,707,248	9,262,712	1,100,979	26,534				23,970,863

上段:数量(kg), 中段:金額(円)

品目	産地	1月	2月	3月	4月	5月	6月	7月	8月	9月	10月	11月	12月	総計
あまなつか ん	熊本県		620	1,210	3,260	3,660	1,270							10,020
	大分県	83,213	147,840	365,560	391,546	132,248								1,140,407
			400											400
			69,720											69,720
宮崎県		1,970	9,556	20,192	13,730									45,448
	鹿児島県	468,826	1,946,701	4,214,232	2,968,342									9,598,101
			470											470
			57,068											57,068
沖縄県		107								59				166
		10,500								1,050				11,550
いよいかん	愛媛県	5,080	29,270	31,720	1,490									67,560
	福岡県	872,183	3,535,690	3,713,240	191,468									8,312,581
		2,480		140										2,620
		357,526		20,580										378,106
佐賀県		3,150												3,150
	熊本県	431,761			350									431,761
					51,450									51,450
沖縄県											110	470		580
											5,775	35,910		41,685
はっさく	和歌山県			80	320									400
	広島県		90	14,280	63,840									78,120
			12,758											90
愛媛県		500	590											1,090
		84,000	79,013											163,013
熊本県		320	450	3,752	760	300								5,582
		53,760	54,548	458,779	102,690	31,815								701,592
沖縄県			50											50
			5,250											5,250
グループ フルーツ	沖縄県										7			7
	アメリカ	17,731	15,963	28,900	29,064	35,531	30,667	8,292	68	612	11,713	12,954	15,419	206,914
		3,483,020	3,107,641	5,226,697	4,925,458	5,847,924	4,852,375	1,245,667	10,080	110,303	2,025,242	2,507,779	2,769,540	36,111,726
	南アメリカ					667								667
						107,730								107,730
	南アメリカ					1,526		39,786	45,010	42,680	14,402			143,404
						233,625	6,092,554	7,028,485	6,851,462	2,420,726				22,626,862
レモン	熊本県											798		798
	沖縄県											189,483		189,483
沖縄県		685	26		28			37	110	720	858	946	111	3,521
		56,700	2,730		15,278	18,270	33,915	198,997	87,948	118,052	13,776			545,666
アメリカ		21,828	21,199	29,852	23,715	25,772	18,853	2,533	578	6,256	3,774			154,360
		4,575,596	4,268,379	5,607,273	4,538,552	5,428,974	4,221,632	534,273	188,162	2,262,070	950,985			32,575,896
					8,942	21,490	20,570	21,046	17,442	374				89,864
	南アメリカ					2,199,855	5,272,283	5,156,493	5,274,154	4,757,499	115,500			22,775,784
						2,754	8,296							28,254
	メキシコ										850,868	2,736,681	3,479,717	7,067,266

上段:数量(kg)、中段:金額(円)

品目	産地	1月	2月	3月	4月	5月	6月	7月	8月	9月	10月	11月	12月	総計
	南アフリカ							3,325	375					3,700
ライム	沖縄県				4		2	12	94,500	7	8			960,278
					2,100	1,134	8,768	3,381	315	2,100	2,100			36
	メキシコ	1,920	2,082	2,310	2,310	2,400	2,279	2,443	2,138	2,261	2,006	2,152	2,445	26,746
		1,348,358	1,449,210	1,589,700	1,631,910	1,707,510	1,610,490	1,664,565	1,441,724	1,519,310	1,370,515	1,486,507	1,640,342	18,460,141
シーワアーサー	沖縄県	48,081	18,757	1,635	36	77	516	4,573	7,551	10,807	5,574	3,972	3,370	104,949
		8,146,752	3,343,249	297,980	37,485	122,588	461,383	1,331,102	1,604,467	2,210,649	1,053,622	876,059	840,845	20,326,181
カーブチャー	沖縄県								81	3,357	19,756	3,771		26,965
									10,553	848,855	3,844,809	392,071		5,096,288
オート	沖縄県						35		135	12	247	889	304	1,622
							3,990		12,695	1,260	35,280	97,283	69,195	219,703
きんかん	宮崎県	30	619	222								280		1,151
		22,701	275,286	120,415								177,345		595,747
	鹿児島県	1,303	1,548	532							240	1,517		5,140
		422,840	466,711	139,209							94,500	514,574		1,637,834
	沖縄県	469	11							1	31	154		932
		110,871	3,465							210	3,119	87,539	35,438	240,642
たんかん	宮崎県		1,495	1,192										2,687
			358,273	295,891										654,164
	鹿児島県	12,710	50,485	11,535										74,730
		3,274,665	10,049,141	2,265,505										15,589,311
	沖縄県	127,395	170,887	31,444									76,181	405,907
		36,931,685	53,716,290	5,288,640									20,861,962	116,798,577
セミノール	鹿児島県	590												590
		70,088												70,088
	沖縄県										102		136	238
											23,562		14,280	37,842
マーゴット	沖縄県	908	8,466	890	135									10,399
		347,340	2,672,565	286,230	36,540									3,342,675
	アメリカ				765	240								1,005
					203,490	60,480								263,970
オーストラリア										50				50
										13,125				13,125
その他柑橘類	和歌山県	960	7,510	2,600									200	11,270
		215,775	1,459,470	494,813									115,500	2,285,558
	山口県	1,400												1,400
		127,260												127,260
	愛媛県	2,580	13,190	3,310	6,335	16,480	15,010					1,000	500	58,405
		333,375	2,276,295	535,710	1,227,188	3,752,648	2,776,044					105,000	105,000	11,111,260
	福岡県	4,189	4,296	5,442	3,855									17,782
		716,260	868,486	1,203,912	565,699									3,354,357
	佐賀県	2,375	695	3,840									1,326	8,236
		388,018	174,878	966,840									566,738	2,096,474
	長崎県	3,605	5,980	2,950										12,535
		572,884	799,797	355,878										1,728,559
	熊本県	880	4,320	1,790									3,058	10,048
		259,445	963,481	341,460									811,443	2,375,829

上段：数量(kg)、中段：金額(円)

品目	産地	1月	2月	3月	4月	5月	6月	7月	8月	9月	10月	11月	12月	総計
	大分県				210									210
					46,725									46,725
	鹿児島県	125		3,240	515							165	100	4,145
		21,000		521,536	95,340							34,650	61,320	733,846
	沖縄県	2,124	620	90	16			42	1,554	5,873	23,342			33,661
		485,984	113,810	30,030	4,631			8,505	375,071	1,244,944	6,529,449			8,792,424
	アメリカ			6,041	21,483	27,840	110					1,020		60,904
				1,383,197	3,926,423	4,762,275	815,724	49,890				141,908		11,073,417
	南アメリカ					2,900		1,210						6,340
						1,125,495		749,721						2,247,441
	南アフリカ					80								80
						30,240								30,240
りんご	青森県	91,313	81,816	99,870	115,520	90,265	89,580	48,390	80,100	48,390	74,445	62,890	50,361	974,000
		20,496,830	21,514,185	25,633,461	33,057,864	30,646,457	30,672,075	29,357,685	31,789,758	15,568,823	21,609,315	15,470,343	13,419,420	289,236,216
	岩手県	9,830	860					300				3,300		14,290
		1,333,752	128,226					109,200				760,515		2,331,693
	秋田県	12,130	19,470	4,320							4,470		1,840	42,230
		2,682,645	4,554,377	981,540							1,474,410		486,885	10,179,857
	山形県	3,030	690					2,530			7,425	11,300	11,800	36,775
		610,785	129,675					756,105			2,896,610	3,155,250	2,750,160	10,098,585
	福島県	400						4,920			220			5,540
		67,200						1,348,200			57,750			1,473,150
	長野県	710					380	4,560	640		7,650	36,762	31,640	82,342
		133,529					98,175	1,361,745	125,790		2,533,944	8,797,110	7,303,275	20,353,568
梨	秋田県							461			1			462
								182,123						182,123
	山形県						100	400			400	2,417	2,954	5,871
							34,125	136,710			893,970	1,115,856		2,180,661
	福島県						1,640	10,380			1,910			13,930
							768,338	3,077,262			514,815			4,360,415
	栃木県						2,100	11,710			1,080			14,890
							908,093	3,446,730			284,445			4,639,268
	千葉県							2,210						2,210
								638,505						638,505
	新潟県						2,540	7,340						9,880
							627,585	2,048,025						2,675,610
	富山県							1,860						1,860
								424,830						424,830
	長野県						165	3,139			650			3,954
							41,790	1,137,297			217,854			1,396,941
	愛知県							3,060						3,060
								1,253,574						1,253,574
	鳥取県	5,210						14,730			13,280	2,490		35,710
		956,760						6,529,269			5,123,213	888,615		13,497,857
	福岡県			250			565	4,730			790	580		9,765
				73,500			238,455	2,166,938			202,650	152,775		4,015,411
	熊本県		205	195			170	14,735			2,570	3,090	170	27,735
			64,575	61,425			44,625	5,295,460			680,925	792,960	55,020	9,521,029

品目	産地	上段:数量(kg)、中段:金額(円)												総計
		1月	2月	3月	4月	5月	6月	7月	8月	9月	10月	11月	12月	
	大分県	850	370					1,120	4,640	990	4,580	1,830	14,380	
		176,190	98,595					543,480	2,252,618	249,060	1,464,278	620,183	5,404,404	
かき	宮崎県										250	450	700	
											41,265	88,200	129,465	
	山形県										5,876		5,876	
											2,224,688		2,224,688	
	新潟県							150	3,960	150	3,960		4,110	
										45,150	1,512,420		1,557,570	
	長野県	90											90	
		227,010												227,010
	奈良県							2,132	10,975	10,975	6,971	340	20,418	
								518,805	3,438,383	1,679,948	110,250	340	5,747,386	
	和歌山県							560	42,486	42,486	29,448		72,494	
								343,770	15,914,084	10,597,651			26,855,505	
	鳥取県							270		270			270	
										77,385				77,385
	愛媛県										9,500	5,790	15,290	
											3,752,386	2,127,510	5,879,896	
	福岡県	2,005						60	4,990	60	10,430		17,485	
		716,457						15,750	1,870,785	3,705,870			6,308,862	
	熊本県							165		165			223	
										73,731	15,750		89,481	
	沖縄県						2			2			250	
										263	98,385		98,648	
干かき	福島県	27	9										36	
		52,080	16,590								15	12	68,670	
	山梨県												27	
											50,904	29,400	80,304	
	熊本県	504	656	213								189	1,562	
		534,004	697,473	238,392									272,685	1,742,554
ひわ	長崎県						327	665					1,223	
					422,205	501,954	313,373							1,237,532
	鹿児島県						108						1,582	
					172	1,302								1,392,426
	沖縄県						76,860						3,085	
					186,018	1,129,548								2,356,054
もも	青森県						460						24	
					310,989									21,000
	山形県										515	1,057	1,580	
											197,653	418,132	628,385	
	福島県										2,030		8,439	
											810,800	2,048,446	3,759,517	
	山梨県										415		27,706	
											21,420	443,070	11,934,427	
	長野県										1,010		4,737	
											41,160	1,419,181	1,895,913	
	和歌山県										224		3,252	
											824	2,204	1,834,455	
											567,525	1,145,760	1,834,455	

品目	産地	上段:数量(kg)、中段:金額(円)												総計				
		1月	2月	3月	4月	5月	6月	7月	8月	9月	10月	11月	12月					
	福岡県				783	6,165	160									7,108		
	熊本県				592,389	3,037,104	60,480										3,689,973	
					484	1,649											2,133	
	沖縄県				364,560	1,082,330											1,446,890	
					3	263											263	
やまもも	沖縄県				5												5	
					252												252	
プラム	青森県					219											219	
					88,200												88,200	
	山形県					112											112	
					44,184												44,184	
	福島県					56	134										190	
					30,408	69,636											100,044	
	山梨県					2,428	1,665	73									4,166	
					1,260,504	929,628	38,220										2,228,352	
	和歌山県				924	132											1,056	
					606,984	67,620											674,604	
	福岡県				223	4,163											4,386	
					196,560	2,410,706											2,607,266	
	佐賀県				12	66											78	
					9,660	49,896											59,556	
	熊本県				1,017	504											1,521	
					398,801	202,756											601,557	
	大分県				14												14	
					11,760												11,760	
	鹿児島県				558	13,585											14,143	
					336,840	4,655,176											4,992,016	
	沖縄県				1,149	3,176											4,325	
					859,240	1,521,514											2,380,754	
さくらんぼ	山形県				3,291	5,058											8,349	
					5,017,194	5,388,180											10,405,374	
	アメリカ				500	1,807	554										2,861	
					667,905	2,113,965	606,690										3,388,560	
	南アメリカ															5	5	
																8,085	8,085	
ブルーベリー	茨城県					76											76	
					148,869												148,869	
	栃木県					21											21	
						21,840											21,840	
	千葉県				53												53	
					151,032												151,032	
	長野県				62												62	
					144,522												144,522	
	沖縄県					9	31	7									47	
					8,190	21,348	3,980										33,518	
	アメリカ				34	46	21	43									168	
					68,145	88,305	31,479	45,486	78,026								311,441	

品目	産地	上段:数量(kg)、中段:金額(円)															
		1月	2月	3月	4月	5月	6月	7月	8月	9月	10月	11月	12月	総計			
	愛媛県				396										396		294,630
	福岡県	7,493	8,805	6,310	9,836	201						301	3,898		301	3,898	36,844
	佐賀県	8,816,401	10,709,515	7,952,316	8,543,802	199,427						738,297	6,136,497		738,297	6,136,497	43,096,255
	長崎県	117	150	90	73,784								16,128			16,128	174,920
	熊本県	98,070	136,500	122,325	293								491,610			491,610	848,505
	大分県	3,133	1,102	1,536	293								3,390			3,390	9,454
	宮崎県	3,000,611	1,087,706	1,356,214	256,620								4,176,462			4,176,462	9,877,613
	鹿児島県	990	1,362	300									12			12	2,664
		996,870	1,322,207	277,258									18,270			18,270	2,614,605
		26,283	28,882	27,457	32,142	20,353							6,226			6,226	141,343
		25,476,543	30,074,288	28,008,975	26,520,875	16,341,921						108	9,512,686			9,512,686	135,935,288
		2,546	169	233									342			342	3,398
		2,503,254	195,636	106,313								174,825	481,740			174,825	3,461,768
	アメリカ								40				12			40	52
									57,120				15,120			57,120	72,240
	北海道						1,520	5,788	1,640				2,688			1,640	11,636
	青森県						635,880	2,019,780	801,780	1,214,221						801,780	4,671,661
	山形県								345							345	345
									160							160	160
									67,200							67,200	67,200
	茨城県					170	825	1,795	1,797	913	864	762	64			762	7,190
	千葉県					66,675	301,560	1,041,044	341,355	317,573	405,930	34,020				405,930	2,828,775
												24				24	1,437
									45,518	188,906						17,010	251,434
	静岡県	9	45	18	18	18	27	36	1,066	1,678	1,279	18	99		18	99	4,311
		27,300	109,725	52,500	49,435	37,086	58,800	76,650	748,021	1,032,990	609,631	47,250	318,150		47,250	318,150	3,167,538
	愛知県								152	4,173							4,325
									63,840	2,614,973							2,678,813
	鳥取県								110							110	110
									34,650							34,650	34,650
	高知県								143							9	313
									91,350			5,775	51,975			5,775	261,870
	福岡県					25	345										370
						9,450	125,685										135,135
	佐賀県																20
									8,400								8,400
	長崎県				90			40	1,410	1,929	997	270	579		1,587	579	6,892
					40,740	16,800	323,505	511,875	308,175	78,750	796,793	295,628	2,372,266				2,372,266
	熊本県	1,152	104	2,912	4,382	4,278	4,324	2,932	708	5,052	6,248	5,699	37,791		6,248	5,699	37,791
		391,230	135,408	1,389,150	1,389,150	1,580,671	1,471,995	906,540	241,605	1,567,860	2,421,668	1,680,893	13,176,170		2,421,668	1,680,893	13,176,170
	宮崎県	559	232	403	40	505	501	125				108				108	2,473
		605,903	192,938	504,093	24,570	318,780	218,400	34,755				55,755				55,755	1,955,194
	鹿児島県	826	721	953	1,025	1,836	248					848				848	7,995
		706,388	543,639	1,003,550	690,480	780,570	715,575	86,625				425,040				425,040	4,951,867

品目	産地	上段:数量(kg)、中段:金額(円)												総計
		1月	2月	3月	4月	5月	6月	7月	8月	9月	10月	11月	12月	
ハイムアツ ブル	沖繩県	3,332	14,352	23,346	66,210	156,787	202,058	141,391	80,694	20,382	8,250	7,361	4,772	728,935
		1,642,620	5,684,070	8,730,225	19,427,175	34,986,751	40,745,352	32,452,960	18,133,427	6,528,402	3,535,875	2,373,105	1,766,888	176,006,850
	フィリピン	42,440	44,160	55,280	64,010	62,590	63,540	77,830	97,080	68,700	72,110	69,340	72,460	789,540
		7,907,656	8,385,311	10,550,693	12,422,134	12,301,121	12,581,259	15,417,255	18,127,790	13,517,072	14,316,225	10,856,538	9,520,228	145,903,282
ハバロヤ	鹿児島県				20									20
					1,061									1,061
	沖繩県	1,049	2,154	2,622	3,665	4,592	2,300	2,300	3,512	3,380	4,759	2,620	868	33,517
		514,710	1,023,015	1,580,460	2,061,675	2,200,380	1,259,475	1,385,476	1,617,998	1,906,170	2,299,081	1,348,410	790,650	17,987,500
	フィリピン	576	630	708	696	606	630	780	450	468	390	348	450	6,732
		235,161	259,779	291,228	286,240	249,538	257,208	317,268	170,384	190,841	157,558	143,283	183,761	2,742,249
	フィジー													10
														7,980
マンゴ	宮崎県					1								1
						3,767								3,767
	鹿児島県			214		496		66			4			780
				764,359	1,478,192	121,275	7,560							2,371,386
	沖繩県			2		590		347,958		12,947	1,522			548,700
				6,300	2,881,570	63,417,973	408,373,810	153,894,884	21,778,760	3,108,267				653,461,564
	台湾						45							45
							23,625							23,625
	アメリカ									700		600		1,300
										372,015		243,653		615,668
	フィリピン	234	276	300	288	312	204	162	168	372	456	300	294	3,366
		90,300	113,715	140,711	106,365	111,531	70,560	69,773	68,565	152,985	112,980	89,565	107,625	1,234,675
	南アメリカ	1,234	1,004	528	207	23			20	1,524	924	1,480	1,292	8,236
		825,930	703,197	400,786	123,690	5,880	17,955	1,146,968	732,428	1,439,918	1,194,480			6,591,232
	メキシコ			87	2,724	3,354	1,600	230	237					8,232
				83,895	2,043,270	2,380,035	1,028,370	97,545	56,385					5,689,500
	オーストラリア	640	1,228	2,320	72					116		148		4,524
		1,158,990	1,859,550	3,366,668	90,930					179,865		234,990		6,890,993
	タイ	36	72	182	168	84	30	84					258	914
		27,090	54,180	106,260	118,650	57,540	21,630	55,440				469	360	621,705
	栃木県											207,775	133,560	341,335
	群馬県												216	216
													83,538	83,538
	神奈川県				619									619
					319,830									319,830
	山梨県										1,374		1,763	3,137
											611,258	804,321	1,415,579	1,415,579
	和歌山県	1,563	26	932	186						170	444		3,321
		560,722	7,350	432,180	66,985						56,280	205,695		1,329,212
	広島県				1,100									1,100
					433,650									433,650
	愛媛県	5,010	4,327	11,492	6,005								382	27,216
		1,786,586	1,593,060	4,292,190	2,431,380								134,820	10,238,036
	福岡県	5,954	8,318	13,925	4,830					343	2,031	3,560		38,961
		1,864,266	2,495,473	4,321,919	1,627,427					222,012	731,467	1,511,160		12,773,724

上段：数量(kg)、中段：金額(円)

品目	1月	2月	3月	4月	5月	6月	7月	8月	9月	10月	11月	12月	総計	
鹿兒島県	1,245	828											588	2,661
	426,669	264,758											251,633	943,060
ニューゼラント	358			6,547	12,549	16,878	16,952	16,121	15,453	13,950	9,669	5,197		113,674
	106,429			3,373,071	5,936,211	8,167,337	8,253,534	7,758,279	7,404,460	6,465,176	4,398,748	2,222,910		54,086,155
その他外国	406	64									352	801		1,623
	253,411	37,254									249,690	557,997		1,098,352
レイシ														1,297
沖縄県						1,141	123	32		1				2,071,512
						1,747,639	293,318	28,560		1,995				96
中国					32									89,342
					31,815	57,527								25,563
ゴレイシ	3,729	4,577	4,152	433	41		292	1,892	3,737	2,586	2,674	1,450		17,160,056
	1,791,952	2,028,391	2,724,761	844,673	73,500		294,588	1,696,266	2,280,290	1,607,785	2,612,479	1,205,371		8
グアバ									2,520					2,520
									2,037					2,541
アボガド	23	108	844	218	71	45	450	5,373	2,037	272	16	74		9,531
	14,858	52,931	256,350	116,217	82,399	39,690	165,463	863,373	373,517	117,036	11,655	48,563		2,142,052
沖縄県														11
									2,541					2,541
アメリカ						1,020		240						1,260
						357,630		79,643						437,273
メキシコ	7,482	6,810	9,192	12,300	10,104	11,472	12,310	12,084	14,742	10,824	12,036	9,858		129,214
	2,583,684	2,379,826	3,296,487	4,272,923	3,894,819	4,421,587	4,797,475	4,682,069	5,817,658	4,076,211	3,730,531	3,232,852		47,186,122
レンブ						119	159	394	55					733
						59,346	45,046	60,718	20,328			2,436		187,874
カニステル	500	443	1,595	2,007	2,031	513	149	7	5			106		7,356
	167,580	230,640	514,814	688,305	605,036	160,220	42,095	494	263			35,785		2,445,232
アセローラ				19	80	126	385	320	218	386	17			1,551
				14,648	62,580	107,856	297,548	206,987	145,279	249,124	11,592			1,095,614
果菜ジュー	214	50	206	102	114	124	216	176	126	85	12	42		1,467
ス類	118,776	64,218	169,449	106,974	123,606	159,558	143,892	126,305	120,204	87,696	28,602	60,858		1,310,138
その他の果						8	109							117
実						4,410	50,190							54,600
福岡県									1					1
									1,260					1,260
長崎県											1			1
											2,100			2,100
鹿兒島県						10			4					14
						5,355			1,365					6,720
沖縄県	195	111	45	218	455	645	391	198	196	36	616	1,152		4,256
	38,655	19,110	15,068	120,120	178,973	194,940	81,382	40,291	41,765	5,670	120,372	385,324		1,241,670
アメリカ	110	106	60				4		110	158	294	269		1,111
	71,610	85,470	31,500				8,505		122,325	142,905	169,680	136,133		768,128
南アメリカ							12							12
						18,270								18,270
ニューゼラント			36	44	16	16	24	3						139
			83,370	92,610	23,730	33,810	58,065	8,505						300,090
タイ	68	66		144	207	79	369	302	35	40	56	22		1,388
	111,195	105,315		253,680	282,818	96,810	237,826	152,828	42,000	41,160	63,000	21,000		1,407,632

上段：数量(kg)、中段：金額(円)

品目	産地	1月	2月	3月	4月	5月	6月	7月	8月	9月	10月	11月	12月	総計
パッションフルーツ	鹿児島県	109										112	221	221
		98,595										247,590	346,185	346,185
沖縄県		1,268	4,284	5,115	4,930	7,950	11,181	8,206	2,942	90	120	474	248	46,808
		1,771,182	3,556,614	5,039,372	5,424,727	7,771,029	6,856,567	6,253,280	3,315,947	233,625	262,805	921,186	505,365	41,911,499
ドラゴンフルーツ	鹿児島県								12					12
						3,780								3,780
アヲモヤ	沖縄県	478	356	138	76	599	2,887	18,687	42,194	15,340	22,530	10,047	1,926	115,258
		971,250	781,200	373,065	338,625	1,508,220	3,301,935	9,194,019	9,666,320	8,474,693	8,080,313	4,549,066	2,515,047	49,753,753
やき大豆	鹿児島県	466	1,170	1,580	1,883	657	4				16	162	409	6,347
		398,055	1,174,320	1,841,175	2,720,130	1,282,155	6,090				4,935	266,910	521,325	8,215,095
青森県		2,192	2,429	2,403	1,082	52			24	755	1,758	889	1,910	13,494
		2,634,482	2,585,835	3,305,138	1,854,930	114,660			16,905	715,535	1,696,958	1,449,841	2,617,074	16,991,358
福岡県				12	36	39				3				90
				8,192	24,574	26,623				2,048				61,437
佐賀県		48	51	39	45					27	33	45	48	189
		32,764	34,809	26,621	30,717	24,573				24,573	18,431	22,527	30,717	32,766
中国		10	15											219
		10,710	16,065											149,484
中国		4	8	4	4									20
		7,980	15,960	7,980	2,520									34,440
果実加工		252	114	114	138	150	222	396	228	978	336	120	258	3,306
		77,910	34,755	34,545	42,735	45,465	67,620	121,538	68,271	227,378	102,060	36,645	78,435	937,357
群馬県		60	15	30	50	15	95	35	20	55	85	85	85	630
		27,720	6,930	13,860	23,100	6,930	43,890	16,170	9,240	25,410	39,270	39,270	39,270	291,060
千葉県		31	5	4		5								45
		40,950	6,143	4,096		3,024								54,213
東京都		99												99
		32,760												32,760
長野県		12	12	30	229	131	96	107	77	111	110	101	101	1,117
		4,095	4,095	10,238	64,734	45,045	31,659	35,125	26,619	38,904	38,903	31,134	34,809	365,360
静岡県											5			5
											3,255			3,255
和歌山県		30	9	12	21	9	15	12	3	9	6	39	39	204
		23,100	6,930	9,240	16,170	6,930	11,550	9,240	2,310	6,930	4,620	30,030	30,030	157,080
長崎県		1,444	1,732	1,789	1,867	1,852	3,050	3,544	2,553	2,075	2,007	1,355	1,176	24,444
		365,906	616,498	699,181	791,412	784,308	1,308,363	1,511,812	1,093,557	872,563	845,279	568,753	489,141	9,946,773
沖縄県		292	252	188	234	210	154	159	101	153	48			1,791
		187,425	158,025	117,600	143,745	131,880	95,550	99,225	62,475	95,550	29,400			1,120,875
アメリカ				12	12	12	12	30	24	12	34	7	6	161
				11,592	11,592	10,886	11,592	28,627	23,184	11,592	50,568	7,686	5,796	173,115
中国		393	325	525	518	512	356	306	331	362	362	537	537	5,064
		133,119	99,645	160,965	171,444	165,396	113,358	98,028	105,693	119,406	119,406	173,061	185,619	1,645,140
フィリピン		15	10	20	26	46	62	57	49	28	158	23	15	509
		11,876	8,190	16,380	20,475	36,855	48,731	44,637	39,722	22,932	128,932	18,428	12,285	409,504
タイ		26		11	22	22	21	4	18	10	7	12	7	160
		203,490	-173,565	11,970	23,940	26,733	17,955	11,970	17,955	10,574	5,985	17,955	5,985	180,947

品目	上段:数量(kg)、中段:金額(円)												総計
	1月	2月	3月	4月	5月	6月	7月	8月	9月	10月	11月	12月	
産地	27	24	16	41	31	27	23	23	23	122	257	252	866
その他外国	15,750	14,175	9,450	25,200	18,900	15,750	14,175	14,175	14,175	72,450	159,075	157,500	530,775
台湾	20	20											20
冷凍果実		9,450											9,450
いちじく											24		24
福岡県											12,600		12,600