

第3章 野菜生産の現状

1 野菜生産の現状

(1) 野菜の位置

ア 農業産出額

平成30年の野菜の農業産出額は158億円で、耕種部門において重要な作物となっている。平成2年の204億円から減少が続き、平成12年から平成27年は120億円前後で推移していたが、平成28年からは増加傾向となっている。農業産出額に占める野菜の割合は、平成7年以降約12～16%で推移している。

○沖縄県の農業産出額の推移

(単位：億円)

	平2年	平7年	平12年	平17年	平22年	平26年	平27年	平28年	平29年	平30年
さとうきび	250	212	166	143	187	153	162	217	168	161
野菜	204	158	120	116	128	123	122	144	153	158
花き	149	159	139	129	108	90	107	101	97	88
果樹	37	44	36	60	52	55	57	57	60	60
葉たばこ	26	47	49	35	47	41	32	38	41	43
畜産	360	358	360	393	370	411	426	440	457	449
その他	43	44	32	29	32	28	29	28	29	29
合計	1,069	1,022	902	905	924	901	935	1,025	1,005	988
野菜の割合	19.1%	15.5%	13.3%	12.8%	13.9%	13.7%	13.0%	14.0%	15.2%	16.0%

資料：内閣府沖縄総合事務局農林水産部「沖縄農林水産統計年報」
農林水産省「生産農業所得統計」

(2) 野菜生産の動向

ア 作付面積

作付面積は、平成9年までは3,400ha前後で推移していたが、平成10年以降次第に減少に転じ、平成30年は2,788haとなっている。

イ 収穫量

収穫量は、平成7年の70,700トンから次第に減少していたが、近年は、54,000～58,000トン程度で推移しており、平成30年は55,645トンとなっている。

ウ 出荷量

出荷量は、平成7年の53,000トンから次第に減少していたが、近年は、43,000～49,000トン程度で推移しており、平成30年は47,232トンとなっている。

○沖縄県における野菜の作付面積、収穫量、出荷量の推移

(単位：ha、千トン)

	平成7	平成12	平成17	平成22	平成26	平成27	平成28	平成29	平成30
作付面積	3,440	3,040	2,550	2,778	2,823	2,853	2,838	2,909	2,788
収穫量	70.7	61.2	54.9	54.0	58.3	58.6	58.0	58.5	55.6
出荷量	53.0	46.6	44.4	43.8	49.0	49.5	48.8	49.9	47.2

資料 平成18年以前：沖縄総合事務局「園芸・工芸農作物市町村別統計書」

平成19年～平成28年の作付面積：農林水産省「農林水産統計」

平成29年以降の作付面積：沖縄県園芸振興課資料

平成19年以降の収穫量、出荷量：沖縄県園芸振興課資料

エ 野菜販売目的の栽培面積規模別農家数

平成27年の栽培面積規模別農家数は、0.3ha未満の規模が43%と最も多い。1ha以上の規模は10%程度となっている。

○野菜販売目的の栽培面積規模別農家数（露地）（単位：戸）

年度	栽培農家数	0.1ha未満	0.1～0.5	0.5～1.0	1.0～2.0	2.0ha～
平2年	4,335	846	2,529	743	192	25
平12年	2,853	371	1,723	529	167	63
平17年	2,790	493	1,676	471	126	24
平22年	2,619	337	1,543	507	163	69

資料：農林水産省「農林業センサス」

注）平成7年は調査項目が異なるため省略

注）H17年度から面積範囲が異なるため、0.1～0.5haと集約

年度	栽培農家数	0.3ha未満	0.3～0.5	0.5～1.0	1.0～2.0	2.0ha～
平成27年	2,619	1,129	649	565	191	73

注）H27年度から面積範囲が異なるため、別表で追加

(3) 主要野菜の生産動向

沖縄県において生産されている主要な野菜の収穫量は、平成30年と平成22年の対比で見ると、レタス(131%)、トマト(131%)、とうがん(127%)、にんじん(127%)等で増加しており、ゴーヤー(97%)、かぼちゃ(97%)等が減少している。

○沖縄県における主要野菜の収穫量の推移

(単位：千トン)

	平成22	平成23	平成24	平成25	平成26	平成27	平成28	平成29	平成30	対 比 (H30/H22)
ゴーヤー	7.5	6.0	7.2	8.1	7.9	8.1	8.5	7.9	7.3	97%
キャベツ	7.0	6.4	8.4	8.3	7.6	6.6	6.8	6.6	-	-
レタス	3.6	3.5	4.6	4.6	5.0	5.0	5.4	5.6	4.7	131%
すいか	2.9	2.3	2.0	2.0	2.1	2.3	2.5	-	-	-
ばれいしょ	2.3	1.7	1.7	1.7	-	-	1.1	1.1	-	-
とうがん	2.2	2.3	2.7	2.9	2.9	3.1	2.6	2.6	2.8	127%
にんじん	2.2	2.4	2.3	2.8	3.1	3.5	2.9	3.3	2.8	127%
かぼちゃ	3.9	3.2	3.1	3.3	3.5	3.5	3.6	3.7	3.8	97%
トマト	2.6	2.6	2.4	3.2	3.4	3.5	3.6	3.9	3.4	131%
さやいんげん	2.0	1.9	2.0	1.9	2.2	2.2	1.8	1.9	2.2	110%
きゅうり	2.5	2.5	2.6	3.3	2.9	3.0	2.7	3.1	-	-
ピーマン	2.1	2.0	2.2	2.4	2.6	2.6	2.5	2.7	2.6	124%
だいこん	1.2	1.0	1.0	1.0	-	-	0.7	-	-	-
オクラ	1.4	1.2	1.2	1.4	1.3	1.6	1.7	1.6	1.4	100%

資料 農林水産省「野菜生産出荷統計」（ゴーヤー、とうがん、オクラ除く）

沖縄県園芸振興課資料（ゴーヤー、とうがん、オクラ）

(※「-」は事実不詳又は調査を欠くもの)

(4) 野菜の県外出荷状況 (JAおきなわ取扱い分)

ア 出荷量

沖縄県では、亜熱帯地域の温暖な気象条件を生かした野菜生産が行われており、県外の冬春期における野菜供給産地として定着しつつある。

JAおきなわ取扱いにおける平成31年度の品目別出荷量の増減をみると、ゴーヤー、とうがん、ピーマンが増加し、すいか、ばれいしょ、レタス、さやいんげん、にんじん、かぼちゃ、オクラが減少した。出荷量は5,541トンとなり、前年度より610トン減少した。

イ 出荷額

JAおきなわ取扱いにおける野菜の県外出荷額は、約27億円となった。

○野菜の県外出荷の推移 (JAおきなわ取扱い分)

(単位：トン、百万円)

年度	平23	平24	平25	平26	平27	平28	平29	平30	平31	
出 荷 量	ゴーヤー	643	977	958	1,173	1,225	1,438	1,138	1,130	1,163
	すいか	129	135	156	189	172	197	150	160	147
	ばれいしょ	83	79	59	97	40	23	37	67	38
	レタス	9	12	30	140	198	181	301	146	129
	とうがん	639	871	916	865	891	828	658	739	759
	さやいんげん	726	744	697	770	791	780	773	843	825
	にんじん	200	142	156	221	182	150	281	269	217
	ピーマン	96	93	123	108	81	36	28	100	102
	トマト	107	318	490	407	760	477	233	337	337
	かぼちゃ	872	802	1,125	1,180	1,450	1,137	1,016	1,651	1,143
	オクラ	366	355	446	454	513	608	468	344	276
	その他野菜	360	374	396	431	311	328	418	365	391
合計	4,230	4,902	5,551	6,035	6,614	6,183	5,501	6,151	5,541	
出 荷 額	ゴーヤー	317	401	384	449	515	547	467	435	466
	すいか	34	34	37	44	40	52	42	39	38
	ばれいしょ	17	16	12	17	9	5	7	11	7
	レタス	2	2	4	26	33	24	45	14	15
	とうがん	138	164	163	152	154	141	122	142	138
	さやいんげん	677	671	631	699	725	685	739	710	708
	にんじん	31	22	25	31	25	21	40	35	32
	ピーマン	37	38	44	36	32	15	13	39	36
	トマト	39	110	154	123	242	141	66	96	105
	かぼちゃ	343	332	419	491	611	508	451	603	455
	オクラ	284	277	349	368	432	470	339	325	272
	その他野菜	425	379	422	457	392	344	474	434	461
合計	2,344	2,446	2,643	2,893	3,210	2,953	2,805	2,883	2,745	

資料：JAおきなわ営農販売部資料

注) 各年度期間は4～3月

(5) 沖縄県中央卸売市場における野菜の取扱状況

ア 市場における野菜の取扱数量

沖縄県中央卸売市場における野菜の取扱数量は、平成13年の7万トンをピークにやや減少傾向にあり、平成31年は4万3千トンとなっている。近年の県内産比率は40%程度となっている。

イ 市場における野菜の取扱金額

沖縄県中央卸売市場における野菜の取扱金額は、平成10年の120億円をピークに、その後100億円前後で推移しているが、平成31年は約87億円となっている。近年の県内産比率は48%前後で推移している。

○沖縄県中央卸売市場における野菜取扱数量及び金額の推移 (単位：千トン、百万円)

		平22	平23	平24	平25	平26	平27	平28	平29	平30	平31
数量	県内産	19.3	17.7	17.8	20.5	20.5	20.7	18.7	19.2	18.6	16.4
	県外産	32.3	33.1	35.5	31.1	30.9	29.5	27.1	28.4	27.8	26.5
	合計	51.6	50.8	53.3	51.6	51.4	50.2	45.8	47.6	46.4	42.9
	県内産比率	37%	35%	33%	40%	40%	41%	41%	40%	40%	38%
金額	県内産	4,516	4,216	4,663	4,715	4,600	5,072	4,910	4,782	4,821	4,185
	県外産	5,535	5,298	5,323	5,109	4,945	5,339	5,410	4,879	5,113	4,476
	合計	10,051	9,514	9,986	9,823	9,546	10,411	10,320	9,661	9,934	8,661
	県内産比率	45%	44%	47%	48%	48%	49%	48%	49%	49%	48%

資料：沖縄県中央卸売市場「市場年報」

注)：県外産は外国産を含む

ウ 市場における野菜の月別取扱数量

平成31年の沖縄県中央卸売市場における野菜の月別取扱数量は、3月が最も多く4,234トンで、次いで2月、4月の順となっている。取扱数量が最も少ないのは9月の2,791トンで、次いで10月、7月の順となっている。県内産比率は、2~4月が過半数を占める一方、夏秋期の6~11月は、台風や高温等の影響により14~27%と低迷している。

○沖縄県中央卸売市場における野菜の月別取扱数量(平成31年) (単位：千トン)

	1月	2月	3月	4月	5月	6月	7月	8月	9月	10月	11月	12月	合計
県内産	1.9	2.3	2.6	2.5	1.5	0.9	0.7	0.7	0.4	0.5	0.9	1.5	16.4
県外産	2.1	1.8	1.6	1.6	2.2	2.4	2.5	2.5	2.4	2.6	2.5	2.3	26.5
合計	4.0	4.1	4.2	4.1	3.7	3.3	3.2	3.2	2.8	3.1	3.4	3.8	42.9
県内産比率	48%	56%	62%	61%	41%	27%	22%	22%	14%	16%	26%	39%	38%

資料：沖縄県中央卸売市場「市場年報」

注)：県外産は外国産を含む

(6) 野菜指定産地の概要

沖縄県の野菜指定産地は、昭和62年に本部町の冬キャベツ、旧勝連町の春夏及び冬にんじんが指定されたのを皮切りに、現在は、にんじん、レタス、トマト及びピーマンの4品目で6種別5産地となり、県内及び県外市場への供給産地となっている。

○沖縄県における野菜指定産地の指定状況

種別	産地名	指定年度	区域
冬にんじん	津 堅	S62年度	うるま市のうち旧勝連町の区域
春夏にんじん	喜屋武	H6年度	糸満市
冬にんじん	〃	H7年度	糸満市
春レタス	沖縄本島南部	H7年度	糸満市、豊見城市、南城市及び島尻郡八重瀬町
冬レタス	沖縄本島南部	H7年度	糸満市、豊見城市、南城市及び島尻郡八重瀬町
冬春トマト	饒 波	H8年度	豊見城市
冬春ピーマン	具志頭玉城	H9年度	南城市のうち旧玉城村の区域及び島尻郡八重瀬町のうち旧具志頭村の区域

2 野菜の施設栽培の現状

沖縄県における野菜の施設栽培面積は、県外出荷用野菜及び県内向け野菜の増加に伴い、平成29年には、405.2haの整備面積となっている。

○野菜の栽培面積(平成29年11月1日～30年10月31日までの間に栽培された面積)

区 分	北部	中部	南部	宮古	八重山	県計
ハウス設置面積(千㎡)	714	399	2,136	761	42	4,052
施設農家戸数(戸)	407	343	1,354	585	22	2,711
一戸当たり面積(千㎡)	1.7	1.2	1.6	1.3	1.9	1.5

資料：「園芸用ガラス室・ハウス等の設置状況調査(平成29～30年)」園芸振興課調べ

3 野菜関係事業の概要

(1) 野菜の生産振興施策体系(令和元年度)

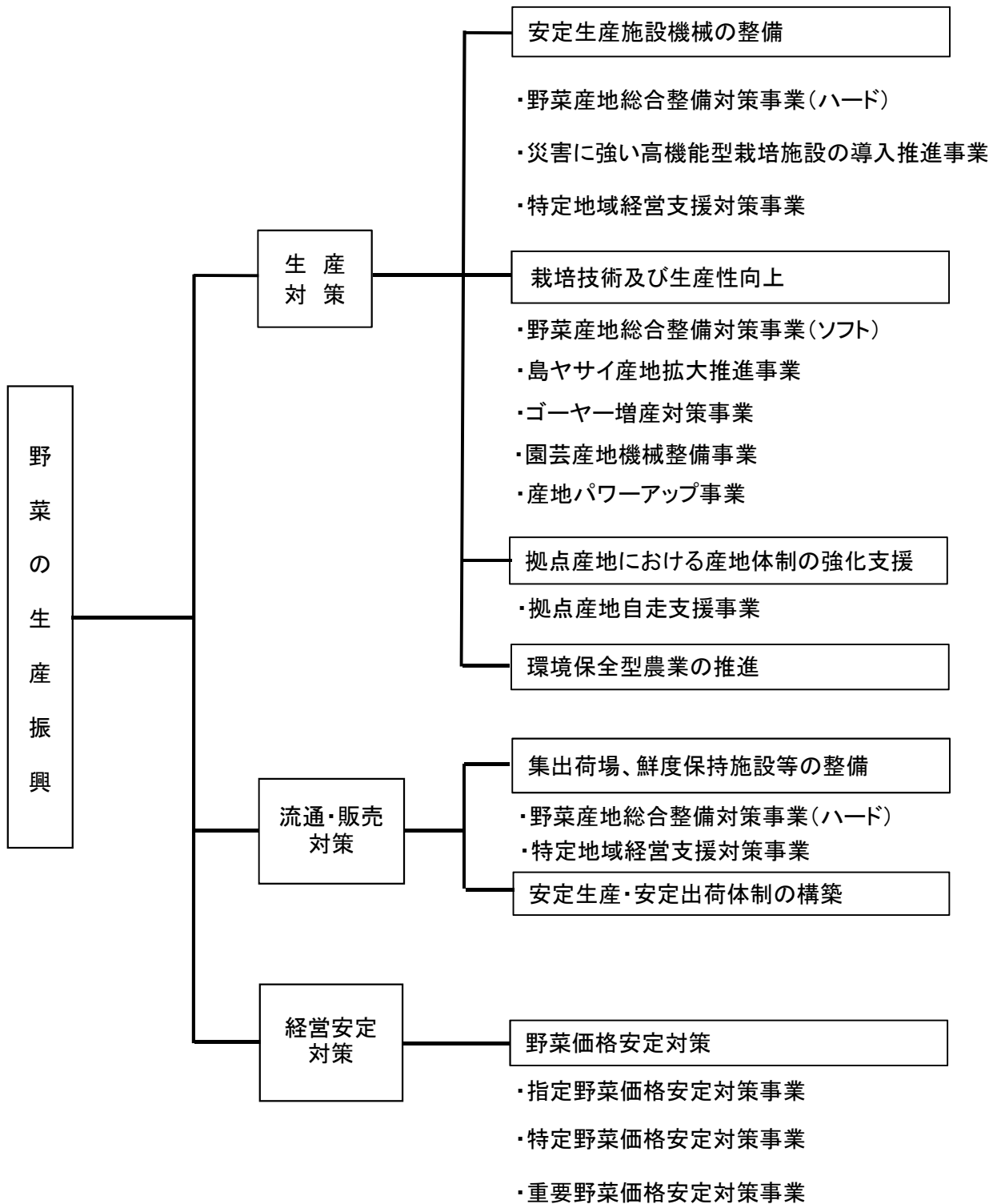

(2) 野菜関係補助事業実績

平成30年度 特定地域経営支援対策事業(国庫)

単位: 千円

市町村名 (地区名)	事業主体	対象野菜	事業内容	事業費	負担区分			
					国庫	県費	市町村費	その他
石垣市 (石垣第6地区)	沖縄県農業協同組合	トマト・ゴーヤー・ナス ・きゅうり	高生産性農業用機械施設 (野菜温室 10,560㎡)	101,109	61,065	9,149	0	30,895
石垣市 (石垣第6地区)	沖縄県農業協同組合	さやいんげん・ゴーヤー ・ピーマン・きゅうり	高生産性農業用機械施設 (野菜温室 5,796㎡)	53,028	32,733	4,092	0	16,203
合 計				154,137	93,798	13,241	0	47,098

平成30年度 災害に強い高機能型栽培施設の導入推進事業(国庫)

単位: 千円

市町村名 (地区名)	事業主体	対象野菜	事業内容	事業費	負担区分			
					国庫	県費	市町村費	その他
読谷村 (読谷村野菜第一地区)	沖縄県農業協同組合	さやいんげん・ゴーヤー	強化型パイプハウス (2,502㎡)	24,732	14,656	3,664	0	6,412
うるま市 (うるま市野菜第四地区)	沖縄県農業協同組合	さやいんげん	強化型パイプハウス (4,554㎡)	47,628	28,224	7,056	0	12,348
糸満市 (糸満さやいんげん 第一地区)	沖縄県農業協同組合	さやいんげん	強化型パイプハウス (2,574㎡)	21,492	12,736	3,184	0	5,572
今帰仁村 (今帰仁村第4地区)	沖縄県農業協同組合	きゅうり・ゴーヤー	強化型パイプハウス (5,676㎡)	53,784	31,872	7,968	0	13,944
南城市 (南城市きゅうり第一地区)	沖縄県農業協同組合	きゅうり	強化型パイプハウス (4,917.6㎡)	53,449	31,673	7,919	0	13,857
南城市 (南城市さやいんげん 第一地区)	沖縄県農業協同組合	さやいんげん	強化型パイプハウス (7,174.8㎡)	65,053	38,550	9,638	0	16,865
糸満市 (糸満市米須地区)	山城野菜生産組合	きゅうり	強化型パイプハウス (4,309.5㎡)	59,400	35,200	8,800	0	15,400
今帰仁村 (今帰仁村スイカ第4地区)	沖縄県農業協同組合	スイカ	強化型パイプハウス (6,000㎡)	54,000	32,000	8,000	0	14,000
合 計				379,538	224,911	56,229	0	98,398

平成30年度 産地パワーアップ事業(国庫)

単位: 千円

市町村名 (地区名)	事業主体	対象野菜	事業内容	事業費	負担区分			
					国庫	県費	市町村費	その他
沖縄市	JAおきなわ美里野菜 生産部会、JAおきなわ コザ園芸生産部会	さやいんげん	耕耘機(1台) 管理機(2台)	2,052	950	0	0	1,102
沖縄市	JAおきなわコザ支店食 用菊専門部会	食用菊	循環扇 (34台)	1,026	475	0	0	551
久米島町 (清水・久米島・仲 里)	生産法人	かぼちゃ	トラクター等一式をリース導入 (1台)	6,750	3,125	625	625	2,375
南大東村 (旧東)	生産農家	さとうきび・かぼちゃ	トラクター等一式 (1台)	15,647	7,244	1,448	1,448	5,507
合 計				25,475	11,794	2,073	2,073	9,535

平成31年度(令和元年度) 災害に強い高機能型栽培施設の導入推進事業(国庫)

単位: 千円

市町村名 (地区名)	事業主体	対象野菜	事業内容	事業費	負担区分			
					国庫	県費	市町村費	その他
宮古島市 (宮古島市第6地区)	沖縄県農業協同組合	さやいんげん	強化型パイプハウス (2,520㎡)	19,580	11,392	2,848	0	5,340
宮古島市 (宮古島市第6地区)	沖縄県農業協同組合	ゴーヤー	強化型パイプハウス (7,308㎡)	56,320	32,768	8,192	0	15,360
宮古島市 (宮古島市第6地区)	沖縄県農業協同組合	とうがん	強化型パイプハウス (2,016㎡)	15,708	9,139	2,285	0	4,284
八重瀬町 (八重瀬町さやいんげん第一地区)	沖縄県農業協同組合	さやいんげん	強化型パイプハウス (13,046.4㎡)	114,356	66,534	16,634	0	31,188
糸満市 (糸満さやいんげん第二地区)	沖縄県農業協同組合	さやいんげん	強化型パイプハウス (3,078㎡)	29,700	17,280	4,320	0	8,100
糸満市 (糸満きゅうり第一地区)	沖縄県農業協同組合	きゅうり	強化型パイプハウス (8,346㎡)	102,663	59,731	14,933	0	27,999
合 計				338,327	196,844	49,212	0	92,271

平成31年度(令和元年度) 産地パワーアップ事業(国庫)

単位: 千円

市町村名 (地区名)	事業主体	対象野菜	事業内容	事業費	負担区分			
					国庫	県費	市町村費	その他
伊平屋村	生産法人	たまねぎ	調整機(1台) 仕上機(1台)	1,870	850	170	170	680
名護市 (久志)	生産農家	かぼちゃ	トラクター等一式をリース導入 (3台)	10,758	4,890	978	978	3,912
南大東村 (旧東第2)	生産農家	さとうきび・かぼちゃ	トラクター等一式 (1台)	17,161	7,800	1,560	1,560	6,241
南大東村 (北第2)	生産農家	さとうきび・かぼちゃ	トラクター等一式 (1台)	6,163	2,801	560	560	2,242
合 計				35,952	16,341	3,268	3,268	13,075

平成30年度 園芸産地機械整備事業(国庫)

単位: 千円

市町村名 (地区名)	事業主体	対象野菜	事業内容	事業費	負担区分			
					国庫	県費	市町村費	その他
南風原町	沖縄県農業協同組合	かぼちゃ	機械整備(研磨機)	1,377	816	204	0	357
合計				1,377	816	204	0	357

平成30年度 拠点産地自走支援事業(県単)

単位: 千円

市町村名 (地区名)	事業主体	対象野菜	事業内容	事業費	負担区分		
					県費	市町村費	その他
豊見城市	沖縄県農業協同組合	とまと	実証展示ほ(施設の高度利用)	981	363	0	618
合計				981	363	0	618

平成30年度 沖縄県農業生産・経営対策事業(県単)

単位: 千円

市町村名 (地区名)	事業主体	対象野菜	事業内容	事業費	負担区分			
					県費	市町村費	その他	
竹富町	竹富町	かぼちゃ	栽培講習会開催、専門委員会開催、実証試験	338	225	113	0	
竹富町	竹富町	ばれいしょ	栽培講習会開催、専門委員会開催	275	137	138	0	
北大東村	沖縄県農業協同組合	ばれいしょ	栽培講習会開催、実証試験	710	329	0	381	
中部広域(うるま市等)	沖縄県農業協同組合	さやいんげん	実証試験	453	279	0	174	
沖縄県	沖縄県農業協同組合	野菜	品評会開催	858	529	0	329	
沖縄県	沖縄県農業協同組合	輸入急増野菜	野菜産地の紹介・展示	1,401	864	0	537	
合計				4,035	2,363	251	1,421	

平成30年度 島ヤサイ産地拡大推進事業(県単)

単位: 千円

市町村名 (地区名)	事業主体	対象野菜	事業内容	事業費	負担区分		
					県費	市町村費	その他
中城村	中城村	島ニンジン、島ダイコン	協議会開催、実証展示ほ、販促活動	764	382	382	0
伊江村	伊江村	島らっきょう	協議会開催、実証展示ほ、販促活動	696	340	356	0
合計				1,460	722	738	0

平成31年度(令和元年度) 園芸産地機械整備事業(国庫)

単位: 千円

市町村名 (地区名)	事業主体	対象野菜	事業内容	事業費	負担区分			
					国庫	県費	市町村費	その他
うるま市	沖縄県農業協同組合	にんじん	機械整備(収穫機・防除機)	3,441	2,002	500	0	939
合計				3,441	2,002	500	0	939

平成31年度(令和元年度) 拠点産地自走支援事業(県単)

単位: 千円

市町村名 (地区名)	事業主体	対象野菜	事業内容	事業費	負担区分		
					県費	市町村費	その他
宮古島市	沖縄県農業協同組合	とうがん、さやいんげん	実証展示ほ(施設の高度利用)	7,435	2,753	0	4,682
南城市	沖縄県農業協同組合	オクラ	実証(総合的推進活動)	3,278	1,192	0	2,086
合計				10,713	3,945	0	6,768

平成31年度(令和元年度) 沖縄県農業生産・経営対策事業(県単)

単位: 千円

市町村名 (地区名)	事業主体	対象野菜	事業内容	事業費	負担区分		
					県費	市町村費	その他
宮古島市	宮古島市	さやいんげん	調査、実証試験	688	458	230	0
竹富町	竹富町	かぼちゃ、ばれいしょ	栽培講習会開催、実証試験	660	325	335	0
中部広域(うるま市、読谷村)	沖縄県農業協同組合	にんじん	実証試験	317	191	0	126
沖縄県	沖縄県農業協同組合	輸入急増野菜	野菜産地の紹介	334	201	0	133
合計				1,999	1,175	565	259

平成31年度(令和元年度) 島ヤサイ産地拡大推進事業(県単)

単位: 千円

市町村名 (地区名)	事業主体	対象野菜	事業内容	事業費	負担区分		
					県費	市町村費	その他
中城村	中城村	島ニンジン	協議会開催、実証展示ほ	579	289	290	0
合計				579	289	290	0

(3) 補助事業による野菜集出荷施設の整備状況 (450㎡以上)

年度	市町村名	事業主体	事業量	事業名
50	石川市	石川農協	499㎡	農業構造改善事業等
52	今帰仁村	今帰仁村農協	502㎡	農業構造改善事業等
52	東風平町	東風平町農協	538㎡	農業構造改善事業等
52	下地町	下地町農協	551㎡	農業構造改善事業等
53	平良市	宮古郡農協	743㎡	農業構造改善事業等
54	広域	経済連(古波蔵)	1,440㎡	農業構造改善事業等
55	大里村	大里村農協	825㎡	野菜産地総合整備対策事業
55	伊良部町	伊良部町農協	640㎡	農業構造改善事業等
56	名護市	名護農協	660㎡	野菜産地総合整備対策事業
56	石川市	石川農協	552㎡	農業構造改善事業等
56	具志川市	具志川市農協	496㎡	農業構造改善事業等
56	城辺町	宮古郡農協	996㎡	野菜産地総合整備対策事業
56	上野村	宮古郡農協	495㎡	農業構造改善事業等
56	石垣市	大浜農協	990㎡	農業構造改善事業等
57	名護市	屋部農協	600㎡	野菜産地総合整備対策事業
57	沖縄市	美里農協	564㎡	農業構造改善事業等
57	知念村	知念村農協	520㎡	野菜産地総合整備対策事業
57	糸満市	真壁農協	570㎡	農業構造改善事業等
58	豊見城村	豊見城村農協	810㎡	野菜産地総合整備対策事業
58	具志川村	久米島農協	634㎡	農業構造改善事業等
58	伊良部町	伊良部町農協	782㎡	野菜産地総合整備対策事業
60	糸満市	兼城農協	672㎡	野菜産地総合整備対策事業
60	南風原町	南風原町農協	495㎡	野菜産地総合整備対策事業
62	広域	経済連(浦添市)	2,790㎡	農業構造改善事業等
2	読谷村	読谷村	792㎡	農業構造改善事業等
2	多良間村	宮古郡農協	525㎡	野菜産地総合整備対策事業
2	広域	経済連(名護市)	1,896㎡	農業構造改善事業等
3	伊是名村	伊是名村農協	680㎡	野菜産地総合整備対策事業
3	石垣市	石垣農協	683㎡	野菜産地総合整備対策事業
4	具志川村	久米島農協	475㎡	野菜産地総合整備対策事業
6	広域	やんばる農協	1,375㎡	野菜産地総合整備対策事業
6	糸満市	糸満市農協	1,650㎡	農業構造改善事業等
7	中城村	サンライズ農協	960㎡	農業構造改善事業等
9	豊見城村	豊見城村農協	965㎡	野菜産地総合整備対策事業
10	国頭村	やんばる農協	1,303㎡	野菜産地総合整備対策事業
11	粟国村	粟国村	522㎡	農業構造改善事業等
21	豊見城市	沖縄県農業協同組合	912㎡	農業構造改善事業等
23	八重瀬町	沖縄県農業協同組合	804㎡	特定地域経営支援対策事業
24	読谷村	沖縄県農業協同組合	2,472㎡	特定地域経営支援対策事業
25	宮古島市	沖縄県農業協同組合	3,261㎡	特定地域経営支援対策事業
26	糸満市	農業生産法人(同) 三和野菜生産組合	493㎡	特定地域経営支援対策事業
28	豊見城市	沖縄県農業協同組合	863㎡	特定地域経営支援対策事業
28	北大東村	北大東村	586.9㎡	特定地域経営支援対策事業

(4) 野菜価格安定対策事業の実施状況

ア 野菜価格安定対策事業のしくみ

項目	事業名	重要野菜価格安定対策事業（県外） （県 単）	重要野菜価格安定対策事業（県内） （県 単）
対 象 品 目		すいか、さやいんげん、とうがん、 スイートコーン、さといも、ゴーヤー、 かぼちゃ（7品目）	キャベツ、きゅうり、トマト、なす、へちま、 とうがん、ばれいしょ、島にんじん、 島らっきょう（9品目）
対 象 市 場		県外市場	県中央卸売市場（県内市場）
対 象 者		県が産地認定した市町村管内の対象出荷 団体	県が産地認定した市町村管内の対象出荷 団体
対象産地の要件		作付面積：露地 5ha、施設3ha以上 共同出荷率：2/3 以上 （但し、対象市町村及び対象品目毎）	作付面積：露地 5ha、施設3ha以上 共同出荷率：1/2 以上 （但し、対象市町村及び対象品目毎）
事業開始年度及び 業務対象年間		昭和53年度開始 平成 8～10年度（3年間） 平成 11～13年度（3年間） 平成 14～16年度（3年間） 平成 17～19年度（3年間） 平成 20～22年度（3年間） 平成 23～25年度（3年間） 平成 26～28年度（3年間） 平成 29～31年度（3年間） 令和 2～4年度（3年間）	昭和59年度開始 平成 8～10年度（3年間） 平成 11～13年度（3年間） 平成 14～16年度（3年間） 平成 17～19年度（3年間） 平成 20～22年度（3年間） 平成 23～25年度（3年間） 平成 26～28年度（3年間） 平成 29～31年度（3年間） 令和 2～4年度（3年間）
資金造成負担割合		県1/3、市町村1/3、生産者1/3	県1/3、市町村1/3、生産者1/3
資 金 造 成 単 価		(保証基準額－最低基準額) ×100%	(保証基準価格－最低基準価格) ×100%
基 準 価 格 等	平 均 価 格	東京中央卸売市場の県産野菜価格の過去8 年間の加重平均価格を卸売物価指数で修正し た価格の平均	県中央卸売市場の過去8年間の加重平均価格 を卸売物価指数で修正した価格の平均
	保証基準価格	平均価格 × 90%	平均価格 × 80%
	最低基準価格	保証基準価格から対象品目毎の資金造成単 価を差し引いた価格	平均価格 × 60%
	補てん算出方法	(保証基準価格－最低基準価格又は旬別 平均販売価格) × 100%	(保証基準価格－最適基準価格又は旬別 平均販売価格) × 100%
補 て ん の し く み		<p>①>② ①=② ①<②</p> <p>保証基準価格</p> <p>平均価格</p> <p>100%</p> <p>100%</p> <p>100%</p> <p>補てんの価格帯</p> <p>①旬別平均販売価格</p> <p>②最低基準額</p> <p>旬別平均販売価格</p> <p>補てん対象外</p>	

事業名 項目	特定野菜等価格安定対策事業 (国 庫)	指定野菜価格安定対策事業 (国 庫)																																																		
対 象 品 目	沖縄県対象品目 にがうり (4月～5月、6月～9月) オクラ (6月～9月) *にがうり、オクラは特認野菜	冬にんじん (1月1日～3月31日) 春夏にんじん (3月16日～7月31日) 冬レタス (11月1日～3月31日) 春レタス (4月1日～5月31日) 冬春トマト (11月21日～6月30日) 冬春ピーマン (10月21日～6月15日)																																																		
対 象 市 場	にがうり (関東、東海、近畿、九州、沖縄) オクラ (関東、東海、近畿、中国、四国、九州、沖縄)	(独)農畜産業振興機構の定める対象市場群に属する市場等																																																		
対 象 者	国、県が産地認定した出荷団体	指定産地における登録出荷団体																																																		
対 象 産 地 の 要 件	作付面積：5ha以上 *特認野菜については、おおむね3ha以上 共同出荷率：2/3 以上	作付面積：葉茎菜類、根菜類 20ha以上(16) 果菜類 冬春期 8ha以上(6) ()は複合産地として指定する際の特例 共同出荷率：2/3 以上																																																		
事業開始年度及び 業務対象年間	昭和52年度開始 平成8～10年度 (3年間) 平成11～13年度 (3年間) 平成14～16年度 (3年間) 平成17～19年度 (3年間) 平成20～22年度 (3年間) 平成23～25年度 (3年間) 平成26～28年度 (3年間) 平成29～31年度 (3年間) 令和2～4年度 (3年間)	昭和61年度指定消費地域 (那覇市) の指定 昭和62年度産地指定 (本部町、勝連町) 平成6年度産地指定 (糸満市) 平成7年度産地指定 (本島南部10市町村) 平成8年度産地指定 (豊見城村) 平成9年度産地指定 (具志頭村) 平成10年度産地指定 (宜野座村) 平成11年度産地指定 (名護市) 平成12年度産地指定解除 (本部町) 平成13年度産地指定 (玉城村) 平成16年度産地指定一部解除 (勝連町) 平成19年度産地指定解除 (宜野座村) 平成20年度産地指定解除 (名護市) 平成21年度産地指定解除 (与那原町、南風原町)																																																		
資金造成負担割合	国1/3、県1/3、市町村1/6、 生産者1/6	国60%、県20%、生産者20% ※県と生産者の負担率 冬にんじん、冬レタス、春レタスは70% 冬春トマト、春夏にんじん、冬春ピーマンは50%																																																		
資金造成単価	(保証基準価格－最低基準価格) × 80%	(保証基準価格－最低基準価格) × 補てん率*																																																		
基 準 価 格 等	平均価格	過去6年間の市場価格の加重平均価格を 卸売物価指数で修正した価格の平均																																																		
	保証基準価格	平均価格 × 80%																																																		
	最低基準価格	平均価格 × 55%																																																		
	補てん算出 方法	(保証基準価格 －最低基準価格又は旬別平均販売価格) × 80%																																																		
		(保証基準価格 －最低基準価格又は旬別平均販売価格) × 補てん率* *補てん率は産地区分に応じて異なる。 (産地区分Ⅰ：90%、Ⅱ：80%、Ⅲ：70%)																																																		
補てんのしくみ	<table border="1" style="width:100%; text-align:center;"> <tr> <td></td> <td colspan="4">特 定</td> <td colspan="4">指 定</td> <td>平 均 価 格</td> </tr> <tr> <td>保証基準価格</td> <td colspan="2">80%</td> <td colspan="2">80%</td> <td colspan="2">産地区分毎 の補てん率</td> <td colspan="2">産地区分毎 の補てん率</td> <td>補てん価格帯</td> </tr> <tr> <td>旬別平均販売価格</td> <td colspan="2"></td> <td colspan="2"></td> <td colspan="2"></td> <td colspan="2"></td> <td></td> </tr> <tr> <td>最低基準価格</td> <td colspan="2"></td> <td colspan="2"></td> <td colspan="2"></td> <td colspan="2"></td> <td></td> </tr> <tr> <td>旬別平均販売価格</td> <td colspan="2"></td> <td colspan="2"></td> <td colspan="2"></td> <td colspan="2"></td> <td>補てん対象外</td> </tr> </table>		特 定				指 定				平 均 価 格	保証基準価格	80%		80%		産地区分毎 の補てん率		産地区分毎 の補てん率		補てん価格帯	旬別平均販売価格										最低基準価格										旬別平均販売価格									補てん対象外	
	特 定				指 定				平 均 価 格																																											
保証基準価格	80%		80%		産地区分毎 の補てん率		産地区分毎 の補てん率		補てん価格帯																																											
旬別平均販売価格																																																				
最低基準価格																																																				
旬別平均販売価格									補てん対象外																																											

イ 重要野菜価格安定対策事業(県外出荷)実績
(ア)事業実績の推移

年度	予約数量	必要造成額 (資金造成額)A				前年度造成額 (既造成額)B				本年度造成額 (新規造成額)A-B				補給交 付 金					
		県	市町村	生産者	計	県	市町村	生産者	計	県	市町村	生産者	計	補給対象数量	県	市町村	生産者	計	交付率
16	4,944	62,263	62,263	62,263	186,789	29,584	29,584	29,584	88,752	32,679	32,679	32,679	98,037	3,255	37,102	37,102	37,102	111,307	59.59%
17	5,191	65,078	65,078	65,078	195,234	25,161	25,161	25,161	75,483	39,917	39,917	39,917	119,751	1,799	19,656	19,656	19,656	58,968	30.20
18	4,274	53,583	53,583	53,583	160,749	45,422	45,422	45,422	136,266	8,161	8,161	8,161	24,483	1,335	11,837	11,837	11,837	35,511	22.09
19	4,091	52,157	52,157	52,157	156,471	41,746	41,746	41,746	125,238	10,411	10,411	10,411	31,233	1,081	11,601	11,601	11,601	34,803	22.24
20	3,317	45,300	45,300	45,300	135,900	40,557	40,557	40,557	121,671	4,743	4,743	4,743	14,229	1,494	17,940	17,940	17,940	53,819	39.60
21	3,317	45,300	45,300	45,300	135,900	27,360	27,360	27,360	82,080	17,940	17,940	17,940	53,819	1,457	16,399	16,399	16,399	49,198	36.20
22	3,317	45,300	45,300	45,300	135,899	28,900	28,900	28,900	86,701	16,399	16,399	16,399	49,198	795	10,335	10,335	10,335	31,005	22.81
23	2,967	41,483	41,483	41,483	124,448	34,965	34,965	34,965	104,894	6,518	6,518	6,518	19,554	472	3,700	3,700	3,700	11,100	8.92
24	2,956	41,321	41,321	41,322	123,964	37,783	37,783	37,783	113,348	3,538	3,538	3,539	10,616	762	9,444	9,444	9,444	28,331	22.85
25	2,786	39,961	39,961	39,961	119,884	31,878	31,878	31,878	95,633	8,084	8,084	8,084	24,251	954	11,732	11,732	11,732	35,197	29.36
26	3,371	49,032	49,032	49,032	147,096	28,229	28,229	28,229	84,687	20,803	20,803	20,803	62,409	929	12,000	12,000	12,000	36,000	24.47
27	3,371	49,032	49,032	49,032	147,096	37,032	37,032	37,032	111,096	12,000	12,000	12,000	36,000	725	6,462	6,462	6,462	19,386	13.18
28	3,371	49,032	49,032	49,032	147,096	42,570	42,570	42,570	127,710	6,462	6,462	6,462	19,386	1,130	13,548	13,548	13,549	40,645	27.63
29	3,091	46,608	46,608	46,608	139,823	35,484	35,484	35,484	106,451	11,124	11,124	11,124	33,372	1,226	14,465	14,465	14,465	43,395	31.04
30	3,054	46,270	46,270	46,270	138,810	32,143	32,143	32,143	96,429	14,127	14,127	14,127	42,381	1,540	18,689	18,689	18,689	56,067	40.39
31	2,988	45,736	45,736	45,736	137,207	27,581	27,581	27,581	82,743	18,155	18,155	18,155	54,465	1,520	17,503	17,503	17,503	52,508	38.27

(イ)平成30年度品目別補給金交付実績(県外出荷)

(対象年月:平成30年4月~平成31年3月)

品目	対象出荷期間	予約数量(t)	出荷数量(kg)	販売金額(円)	交付数量(kg)	交付金額(円)
とうがん	4月~6月	470	493,740	79,227,755	396,360	7,277,182
	11月~3月	446	236,765	60,932,594	48,694	486,936
	計	916	730,505	140,160,349	445,054	7,764,118
かぼちゃ	5月	100	101,331	38,308,039	32,800	852,800
	計	100	101,331	38,308,039	32,800	852,800
すいか	12月~3月	50	116,721	28,885,071	7,781	186,744
	計	50	116,721	28,885,071	7,781	186,744
さやいんげん	4月~5月	182	112,081	86,958,404	93,855	3,130,404
	11月~3月	481	297,418	291,499,228	40,749	488,983
	計	663	409,499	378,457,632	134,604	3,619,387
スイートコーン	4月~5月	10	0	0	0	0
	3月	3	0	0	0	0
	計	13	0	0	0	0
さといも	4月~5月	4	2,266	2,390,675	1,068	46,992
	6月~8月	10	2,660	2,156,526	1,698	74,712
	12月~3月	1	318	291,799	318	13,992
	計	15	5,244	4,839,000	3,084	135,696
ゴーヤー	4月~5月	512	397,676	143,949,695	397,676	19,068,394
	6月~8月	310	104,245	35,858,995	104,152	3,956,549
	12月~3月	475	415,750	172,656,253	415,302	20,483,610
	計	1,297	917,672	352,464,943	917,131	43,508,553
合	計	3,054	2,280,971	943,115,034	1,540,453	56,067,298

(ウ)平成31年度品目別補給金交付実績(県外出荷)

(対象年月:平成31年4月~令和2年3月)

品目	対象出荷期間	予約数量(t)	出荷数量(kg)	販売金額(円)	交付数量(kg)	交付金額(円)
とうがん	4月~6月	412	448,656	76,212,781	360,461	4,596,117
	11月~12月	65	28,220	7,683,295	0	0
	1月~3月	381	258,933	49,966,787	169,197	3,003,831
	計	477	735,809	133,862,863	529,658	7,599,948
かぼちゃ	5月	100	63,390	25,510,367	33,600	873,600
	計	100	63,390	25,510,367	33,600	873,600
すいか	4月~5月	0	0	0	0	0
	12月	20	22,257	5,980,756	0	0
	1月~3月	30	72,651	19,958,832	776	9,312
	計	50	94,908	25,939,588	776	9,312
さやいんげん	4月~5月	181	63,186	61,687,681	232	13,712
	11月~12月	93	54,379	21,552,276	50	2,700
	1月~3月	393	262,693	194,197,904	182,613	5,634,939
	計	274	380,258	277,437,861	182,896	5,651,351
スイートコーン	4月~5月	10	0	0	0	0
	3月	3	2,778	1,372,631	0	0
	計	13	2,778	1,372,631	0	0
さといも	4月~5月	4	4,429	3,359,257	4,000	176,000
	6月~8月	10	1,852	2,181,378	233	10,252
	12月	0	0	0	0	0
	1月~3月	1	0	0	0	0
	計	15	6,281	5,540,635	4,233	186,252
ゴーヤー	4月~5月	508	313,324	122,205,957	261,813	10,511,819
	6月~8月	302	59,103	21,150,386	56,601	1,551,351
	12月	46	58,132	29,823,993	36,071	1,695,332
	1月~3月	431	428,050	168,202,565	414,056	24,429,304
	計	1,286	858,610	341,382,901	768,541	38,187,806
合	計	2,215	2,142,034	811,046,846	1,519,704	52,508,269

ウ 重要野菜価格安定対策事業(県内出荷)実績
(ア)事業実績の推移

年度	予約数量	必要造成額 (資金造成額)A			前年度造成額 (既造成額)B			本年度造成額 (新造成額)A-B			補給対象数量				補給交付金額				交付率			
		県	市町村	生産者	計	県	市町村	生産者	計	県	市町村	生産者	計	県	市町村	生産者	計	県		市町村	生産者	計
16	3,108	38,662	38,662	38,663	115,987	8,378	8,378	8,378	25,134	30,284	30,284	30,285	90,853	9,866	9,866	9,866	29,598	9,866	9,866	9,866	29,598	25.52
17	1,966	19,997	19,997	19,997	59,991	28,797	28,797	28,797	86,391	△ 8,800	△ 8,800	△ 8,800	△ 26,400	4,045	4,045	4,045	12,136	4,045	4,045	4,045	12,136	20.23
18	1,873	19,536	19,536	19,536	58,608	15,952	15,952	15,952	47,856	3,584	3,584	3,584	10,752	6,567	6,567	6,567	19,701	6,567	6,567	6,567	19,701	33.61
19	2,066	20,765	20,765	20,765	62,295	12,969	12,969	12,969	38,906	7,796	7,796	7,796	23,388	4,362	4,362	4,362	13,084	4,362	4,362	4,362	13,084	21.01
20	2,420	24,526	24,526	24,526	73,578	16,403	16,403	16,403	49,209	8,123	8,123	8,123	24,369	5,929	5,929	5,929	17,788	5,930	5,929	5,929	17,788	24.18
21	2,420	24,526	24,526	24,526	73,578	18,596	18,596	18,596	55,789	5,930	5,930	5,930	17,789	5,010	5,010	5,010	15,029	5,010	5,010	5,010	15,029	20.43
22	2,420	24,526	24,526	24,526	73,578	19,516	19,516	19,516	58,549	5,010	5,010	5,010	15,029	2,971	2,971	2,971	8,912	2,971	2,971	2,971	8,912	12.11
23	2,455	24,375	24,375	24,375	73,125	21,555	21,555	21,556	64,666	2,820	2,820	2,819	8,458	3,089	3,089	3,089	9,266	3,089	3,089	3,089	9,266	12.67
24	2,455	24,375	24,375	24,375	73,125	21,286	21,286	21,287	63,859	3,089	3,089	3,089	9,266	5,677	5,677	5,677	17,032	5,677	5,677	5,677	17,032	23.29
25	2,455	24,375	24,375	24,375	73,125	18,698	18,698	18,698	56,093	5,677	5,677	5,677	17,032	1,368	1,368	1,368	4,105	1,368	1,368	1,368	4,105	5.61
26	2,454	24,825	24,825	24,825	74,474	23,007	23,007	23,007	69,020	1,818	1,818	1,818	5,454	4,480	4,480	4,480	13,441	4,480	4,480	4,480	13,441	18.05
27	2,454	24,825	24,825	24,825	74,474	20,344	20,344	20,344	61,033	4,480	4,480	4,480	13,441	1,562	1,562	1,562	4,685	1,562	1,562	1,562	4,685	6.29
28	2,454	24,825	24,825	24,825	74,474	23,263	23,263	23,263	69,789	1,562	1,562	1,562	4,685	697	697	697	2,092	697	697	697	2,092	2.81
29	2,399	30,143	30,143	30,143	90,429	24,127	24,127	24,127	72,382	6,016	6,016	6,016	18,047	4,717	4,717	4,717	14,150	4,717	4,717	4,717	14,150	15.65
30	2,424	31,111	31,111	31,111	93,334	25,426	25,426	25,426	76,279	5,685	5,685	5,685	17,055	8,683	8,683	8,683	26,050	8,683	8,683	8,683	26,050	27.91
31	2,371	29,457	29,457	29,457	88,371	22,428	22,428	22,428	67,284	7,029	7,029	7,029	21,087	6,038	6,038	6,038	18,113	6,038	6,038	6,038	18,113	20.50

(イ) 平成29年度品目別補給金交付実績(県内出荷)

(対象年月:平成30年4月~平成31年3月)

品目	対象出荷期間	予約数量(t)	出荷数量(kg)	販売金額(円)	交付数量(kg)	交付金額(円)
キャベツ	4月~5月	380	385,881	26,670,350	216,648	1,898,890
	11月~3月	746	1,186,020	78,822,230	535,736	6,953,249
	計	1,126	1,571,901	105,492,580	752,384	8,852,139
きゅうり	4月~8月	244	253,916	69,473,611	99,014	3,721,368
	11月~12月	97	117,864	50,784,510	44,577	2,362,900
	1月~3月	188	194,196	59,432,660	57,346	508,075
	計	529	565,976	179,690,781	200,938	6,592,343
トマト	4月~7月	84	79,244	10,505,100	70,536	3,050,252
	11月~12月	7	10,684	3,342,300	7,000	208,415
	1月~3月	105	66,320	15,415,150	26,064	1,099,992
	計	196	156,248	29,262,550	103,600	4,358,659
なす	4月	6	1,976	259,860	1,976	120,536
	5月~8月	18	8,551	2,030,180	780	18,070
	9月~3月	30	11,877	3,105,410	3,454	182,198
	計	54	22,403	5,395,450	6,210	320,804
へちま	4月~5月	51	59,015	15,719,430	29,120	781,948
	6月~11月	228	280,595	45,462,813	113,359	2,745,453
	12月~3月	13	10,119	3,665,570	1,865	54,215
	計	292	349,729	64,847,813	144,344	3,581,616
島にんじん	11月~2月	60	25,617	12,575,743	0	0
	計	60	25,617	12,575,743	0	0
島らっきょう	4月~7月	90	37,541	21,508,420	15,801	953,025
	計	90	37,541	21,508,420	15,801	953,025
ばれいしょ	4月~5月	3	0	0	0	0
	1月~3月	0	0	0	0	0
	計	3	0	0	0	0
とうがん	4月	30	27,792	2,745,640	23,849	863,059
	5月~6月	31	28,285	1,633,160	21,632	417,212
	3月	13	10,835	1,803,755	3,000	111,000
	計	74	66,912	6,182,555	48,481	1,391,271
合	計	2,424	2,796,327	424,955,892	1,271,756	26,049,857

(ウ) 平成31年度品目別補給金交付実績(県内出荷)

(対象年月:平成31年4月~令和2年3月)

品目	対象出荷期間	予約数量(t)	出荷数量(kg)	販売金額(円)	交付数量(kg)	交付金額(円)
キャベツ	4月~5月	380	332,992	26,267,550	123,424	617,118
	11月~12月	133	166,943	11,207,900	85,788	1,436,714
	1月~3月	613	860,717	56,157,930	486,066	5,195,811
	計	513	499,934	93,633,380	209,211	2,053,832
きゅうり	4月~8月	244	238,786	56,699,068	113,151	3,286,683
	11月~12月	97	118,258	749,825	17,993	349,675
	1月~3月	188	311,755	91,624,360	41,939	1,854,294
	計	529	668,798	149,073,253	173,083	1,845,294
トマト	4月~7月	84	69,911	11,802,200	53,658	1,565,200
	11月~12月	7	10,056	2,717,000	5,140	431,760
	1月~3月	105	97,156	22,270,500	41,072	1,030,012
	計	196	177,123	36,789,700	99,870	3,026,972
なす	4月	6	2,185	476,000	2,185	61,360
	5月~8月	18	10,015	2,327,700	2,530	37,490
	9月~12月	12	6,202	1,963,360	1,780	92,560
	1月~3月	18	13,885	3,154,100	8,820	390,030
	計	54	32,287	7,921,160	15,315	581,440
へちま	4月~5月	51	54,641	17,133,765	12,425	323,040
	6月~11月	228	275,441	62,086,385	0	0
	12月	2	2,071	791,030	1,070	16,043
	1月~3月	11	12,577	4,303,000	2,860	40,040
	計	292	344,730	84,314,180	16,354	379,123
島にんじん	11月~12月	20	12,402	6,001,293	0	0
	1月~2月	40	15,154	5,110,892	4,103	92,804
	計	20	27,555	11,112,185	4,103	92,804
島らっきょう	4月~7月	45	24,320	22,816,140	0	0
	計	45	24,320	22,816,140	0	0
ばれいしょ	4月~5月	3	0	0	0	0
	1月~3月	0	0	0	0	0
	計	3	0	0	0	0
とうがん	4月	30	26,083	2,845,695	26,083	781,807
	5月~6月	33	27,932	1,630,107	22,205	410,175
	3月	3	14,065	1,320,215	3,000	109,083
	計	66	68,080	5,796,017	51,288	1,301,065
合	計	1,718	1,842,827	411,456,015	569,224	9,280,530

工 特定野菜等価格安定対策事業実績(事業対象品目:すいか、かぼちゃ、H17年度～にがうり、H18年度～オクラ)
(ア)事業実績の推移

年度	予約数量 t	必要造成額		拠出者必要造成額A		前年度繰越額B		本年度造成額A-B		補給対象数量				交付率 %	
		計 千円	県・市町 負担分2/3 千円	県 千円	市町村・ 生産者 千円	計 千円	県 千円	市町村・ 生産者 千円	県 千円	市町村・ 生産者 千円	国 千円	県 千円	市町村 千円		計 千円
17	916	59,019	39,346	19,673	19,673	39,346	15,186	96	15,282	4,487	2,262	2,262	2,262	6,786	11.50
18	1,273	54,495	36,330	18,165	18,165	36,330	8,491	8,490	16,981	9,674	492	492	492	1,476	2.71
19	1,408	109,427	72,951	36,475	36,475	72,950	26,594	30,038	56,632	9,881	948	948	948	2,843	2.60
20	1,506	101,642	67,762	33,881	33,881	67,762	35,528	35,528	71,056	△1,647	2,265	2,265	2,265	6,794	6.68
21	1,506	101,642	67,762	33,881	33,881	67,762	31,616	31,616	63,232	2,265	2,865	2,865	2,865	8,594	8.46
22	1,506	101,642	67,761	33,881	33,881	67,762	31,016	31,016	62,032	2,865	226	226	226	678	0.67
23	889	81,103	54,068	27,034	27,034	54,068	33,655	33,655	67,309	△6,621	112	112	112	336	0.41
24	889	81,034	54,023	27,011	27,011	54,023	26,922	26,922	53,844	89	322	322	322	966	1.19
25	889	81,034	54,023	27,011	27,011	54,023	26,690	26,690	53,379	322	460	460	460	1,381	1.70
26	1,048	94,135	62,757	31,378	31,378	62,757	26,551	26,551	53,102	4,827	43	43	43	130	0.14
27	1,048	94,135	62,757	31,378	31,378	62,757	31,335	31,335	62,670	43	420	420	420	1,261	1.34
28	1,048	98,442	65,615	32,807	32,807	65,615	30,958	30,958	61,917	1,849	1,531	1,531	1,531	4,592	4.66
29	740	71,233	47,489	23,744	23,744	47,489	31,277	31,277	62,554	△7,533	946	946	946	2,838	3.98
30	740	73,828	47,489	23,744	23,744	47,489	22,798	22,798	45,597	946	190	190	190	569	0.77
31	740	49,219	49,219	24,610	24,610	49,219	23,555	23,555	47,109	1,055	29,644	29,644	29,644	88,932	180.69

注) すいか(平成17年より予約数量なし)、かぼちゃ(平成16年より予約数量なし)

(イ)平成30・31年度品目別補給金交付実績

平成30年度 (単位:t、千円)

品目	対象市場 (ブロック)	予約数量	必要造成額(A)			出荷数量	価格補給 対象数量	補給金交付額(B)			交付率 %
			国	県	市町村・生産者			国	県	市町村・生産者	
にかうり	関東										
	4月～5月	65	1,962	1,962	1,962	41	20	133	133	133	398
	6月～9月	187	4,214	4,214	12,642	44	0	0	0	0	0
	(小計)	252	6,176	6,176	18,528	85	20	132.5	132.5	132.5	397.6
	沖縄										
4月～5月	17	293	293	879	18	7	5	5	5	16	
6月～9月	68	1,004	1,004	3,012	23	0	0	0	0	0	
(小計)	85	1,297	1,297	3,891	41	7	5	5	5	16	
(合計)	337	7,473	7,473	22,419	126	28	138.0	138.0	138.0	414.018	
オクラ	関東	309	13,651	13,651	40,953	211	0	0	0	0	0
	東海	0	0	0	0	0	0	0	0	0	0
	近畿	21	935	935	2,805	1	0	0	0	0	0
	沖縄	73	1,684	1,684	5,052	53	16	51.3	51.3	51.3	154
	(合計)	403	16,270	16,270	48,810	264	16	51.3	51.3	51.3	153.8
合計	740	23,743	23,743	71,229	390	43	189	189	189	568	

平成31年度 (単位:t、千円)

品目	対象市場 (ブロック)	予約数量	必要造成額(A)			出荷数量	価格補給 対象数量	補給金交付額(B)			交付率 %
			国	県	市町村・生産者			国	県	市町村・生産者	
にかうり	関東										
	4月～5月	65	1,963	1,963	5,888	23	0	0	0	0	0.0
	6月～9月	187	4,214	4,214	12,643	30	0	0	0	0	0.0
	(小計)	252	6,177	6,177	18,531	54	0	0	0	0	0.0
	沖縄										
4月～5月	17	308	308	925	9	0	0	0	0	0.0	
6月～9月	68	1,048	1,048	3,143	15	6	29	29	29	88	
(小計)	85	1,356	1,356	4,068	24	6	29	29	29	88	
(合計)	337	7,533	7,533	22,599	78	6	29	29	29	88	
オクラ	関東	309	14,333	14,333	43,000	122	0	0	0	0	0.0
	東海	0	0	0	0	0	0	0	0	0	0.0
	近畿	21	981	981	2,943	9	0	0	0	0	0.0
	沖縄	73	1,762	1,762	5,286	44	3	0	0	0	1
	(合計)	403	17,076	17,076	51,229	174	3	0	0	0	1
合計	740	24,610	24,610	73,829	252	9	30	30	30	89	

注)オクラは6月～9月

才 指定野菜価格安定対策事業実績

(ア) 事業実績の推移

年度	予約 数量 t	必要造成額 (A) : 千円			既造成額 (B) : 千円			差引造成額 : 千円			補給対 象数量 t	補給交 付 額 : 千円			交付率 %			
		登録出 荷団体	県	国	計	登録出 荷団体	県	国	計	登録出 荷団体		県	国	計				
15	4,093	43,460	43,425	130,281	217,166	31,393	31,398	94,209	157,000	15,327	15,302	36,072	66,701	18,458	18,443	55,331	92,232	42.5%
16	3,739	41,639	41,615	124,850	208,104	24,986	24,987	74,962	124,935	18,200	18,182	49,888	86,270	12,178	12,171	36,515	60,865	29.2%
17	3,040	33,065	33,043	99,133	165,241	29,450	29,448	88,342	147,240	3,616	3,595	10,791	18,002	8,866	8,860	26,581	44,307	26.8%
18	2,685	29,872	29,855	89,565	149,292	24,188	24,188	72,559	120,934	5,685	5,668	17,006	28,358	9,780	9,775	29,324	48,879	32.7%
19	2,745	26,289	26,277	78,834	131,400	20,085	20,083	60,245	100,413	6,205	6,195	18,589	30,989	9,744	9,739	29,220	48,703	37.1%
20	2,383	22,240	22,236	66,711	111,187	16,534	16,541	49,622	82,697	8,284	8,278	17,089	33,651	6,681	6,680	20,041	33,403	30.0%
21	2,383	22,239	22,237	66,711	111,187	15,553	15,558	46,673	77,784	6,686	6,679	20,038	33,403	3,875	3,874	11,623	19,372	17.4%
22	2,383	22,798	22,794	68,380	113,971	18,358	18,366	55,091	91,815	4,642	4,631	13,289	22,562	2,552	2,552	7,655	12,758	11.2%
23	2,263	22,611	22,605	67,816	113,032	20,238	20,244	60,731	101,213	2,373	2,361	7,085	11,819	1,888	1,887	5,663	9,438	8.3%
24	2,263	22,413	22,404	67,215	112,032	13,266	13,263	62,155	88,684	9,147	9,141	5,060	23,348	2,612	2,611	7,832	13,054	11.7%
25	2,218	23,074	23,063	69,193	115,329	9,611	9,606	59,385	78,602	13,463	13,457	9,808	36,727	2,871	2,869	8,609	14,349	12.4%
26	2,178	24,493	24,477	73,433	122,403	9,844	9,794	60,589	80,227	14,649	14,663	12,844	42,176	2,481	2,480	7,439	12,400	10.1%
27	2,178	24,833	24,818	74,461	124,112	10,684	10,657	65,407	86,748	14,149	14,161	9,054	37,364	1,518	1,517	4,552	7,587	6.1%
28	2,178	24,798	24,782	74,352	123,932	12,000	11,995	69,913	93,908	12,798	12,787	4,439	30,024	1,839	3,339	10,019	16,700	13.5%
29	2,168	23,889	23,871	71,621	119,381	10,294	10,109	64,334	84,737	13,595	13,762	7,287	34,644	2,359	2,357	7,073	11,789	9.9%
30	2,464	26,667	26,650	79,955	133,272	10,108	10,294	64,334	84,736	16,559	16,356	15,621	48,536	5,962	5,958	17,876	29,796	22.4%
31	2,791	30,292	30,292	90,880	151,463	10,270	9,822	65,464	85,556	20,022	20,470	25,416	65,908	6,769	6,769	20,309	33,847	22.3%

(イ) 平成30年度品目別補給交付実績 (単位：t, 千円)

品目	対象出荷期間	指定消費地域	予約数量	交付対象数量	交付金額
春夏にんじん	4月～5月	沖縄	100	12	0
	6月～7月	沖縄	0	0	0
冬にんじん	1月～3月	沖縄	125	18	18
	小計		225	30	18
春レタス	4月～5月	沖縄	250	250	7,435
	10月	沖縄	20	0	0
冬レタス	11月	沖縄	50	50	1,338
	12月～2月	沖縄	420	420	8,425
	3月	沖縄	280	240	4,848
小計			1,020	960	22,046
冬春トマト	5月～6月	沖縄	20	14	45
	"	関東	8	8	0
冬春トマト	11月21日～2月	沖縄	103	103	2,402
	"	関東	95	93	3,823
	3月～4月	沖縄	100	65	0
小計	"	関東	135	104	642
			461	387	6,912
冬春トマト (ミニトマト)	5月～6月	沖縄	3	1	0
	11月21日～2月	沖縄	11	11	41
	3月～4月	沖縄	9	9	0
小計			23	21	41
冬春ピーマン	4月～5月	沖縄	230	230	119
	6月1日～6月15日	沖縄	20	13	347
	10月21日～12月	沖縄	165	119	35
小計			320	292	278
合計			735	654	779
合計			2,464	2,052	29,796

(ウ) 平成31年度品目別補給交付実績 (単位：t, 千円)

品目	対象出荷期間	指定消費地域	予約数量	交付対象数量	交付金額
春夏にんじん	4月～5月	沖縄	130	5	25
	1月～3月	沖縄	60	0	0
小計			190	5	25
春レタス	4月～5月	沖縄	300	284	4,492
	"	関東	50	0	0
冬レタス	10月	沖縄	10	10	289
	11月	沖縄	80	49	507
	12月～2月	沖縄	540	589	17,843
小計	3月	関東	110	30	1,630
			250	250	3,047
冬春トマト	5月～6月	沖縄	20	10	120
	"	関東	10	6	86
冬春トマト	11月21日～2月	沖縄	100	52	1,539
	"	関東	110	7	1,474
	3月～4月	沖縄	100	0	0
小計	"	関東	120	6	49
			460	82	3,268
冬春トマト (ミニトマト)	5月～6月	沖縄	3	0	0
	11月21日～2月	沖縄	12	0	0
	3月～4月	沖縄	9	0	0
小計			24	0	0
冬春ピーマン	4月～5月	沖縄	260	0	0
	6月1日～6月15日	沖縄	25	25	1,314
	10月21日～12月	沖縄	135	135	0
小計			307	43	1,041
合計			727	203	2,355
合計			2,791	1,525	33,847

(5) 沖縄県農業用廃プラスチック適正処理対策の概要

ア 経緯

国の法律

廃棄物の処理及び清掃に関する法律（昭和45年法律第137号）
 ・農業用廃プラスチックが産業廃棄物として指定（第2条第4項第1号）
 ・処理については、事業者（農家）責任が明確化（第3条）
 平成9年6月法律改正
 ・平成10年12月1日から「産業廃棄物管理票（マニフェスト）制度」施行
 平成16年9月法律改正
 ・平成17年4月1日から「車両への表示及び書面備え付けの義務化」
 平成18年7月法律改正
 ・平成20年4月1日から「産業廃棄物管理票交付等状況報告」

国の廃プラ適正処理基本方針

園芸用使用済プラスチックの適正処理に関する基本方針
 （平成7年10月23日付け農林水産省食品流通局長通達）
 ・適正処理はリサイクル処理を基本とする
 マテリアルリサイクル（使用済プラスチックの樹脂等への再生処理）
 サーマルリサイクル（使用済プラスチックの油化燃料化等）

県の廃プラ適正処理基本方針

沖縄県農業用廃プラスチック処理基本方針（平成8年12月策定）
 ・サーマルリサイクル（油化還元）の推進
 ・平成9年度減容施設の整備
 ・平成12年度油化還元処理施設の整備
 ・適正処理協議会の設置

推進体制

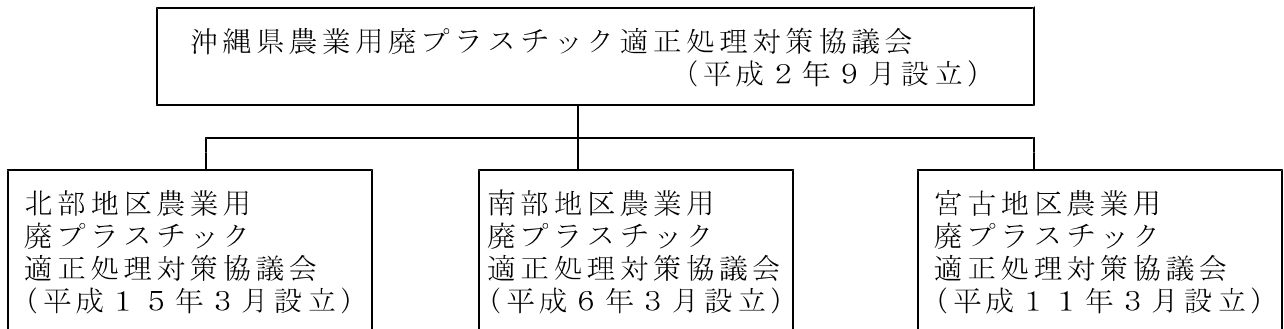

イ 農業用廃プラスチック処理状況（平成30年度実績）

種別別年間排出量

単位：トン

塩化ビニルフィルム	排出量	44.5
	割合	3.6%
ポリオレフィンフィルム	排出量	644.8
	割合	51.7%
その他プラスチックフィルム	排出量	351.4
	割合	28.2%
その他のプラスチック	排出量	207.1
	割合	16.6%
計		1,248

処理方法別年間処理量

単位：トン

再生	処理量	533.2
	割合	42.7%
埋立	処理量	584.8
	割合	46.9%
焼却	処理量	117.0
	割合	9.4%
その他	処理量	12.8
	割合	1.0%
計		1,248

資料：沖縄県農業用廃プラスチック適正処理対策協議会「農業用廃プラスチックに関する調査」

ア 農業用廃プラスチック種類別年間排出量

単位:t

地区名	平成29年度					平成30年度				
	塩化ビニルフィルム	ポリオレフィンフィルム	その他プラスチックフィルム	その他のプラスチック	合計	塩化ビニルフィルム	ポリオレフィンフィルム	その他プラスチックフィルム	その他のプラスチック	合計
北部	129.4	105.2	58.2	28.8	323.4	0.4	94.8	222.1	43.8	361.0
中部	8.8	44.2	1.9	6.0	60.9	1.2	65.9	5.6	17.9	90.6
南部	0.1	103.1	136.4	80.1	319.7	28.1	142.6	123.7	135.1	429.5
宮古	0.0	182.0	0.0	0.2	182.2	0.0	217.0	0.0	0.2	217.2
八重山	17.1	153.1	0.0	9.5	179.7	14.7	124.7	0.0	10.1	149.5
合計	155.5	587.4	196.5	124.6	1064.1	44.5	644.8	351.4	207.1	1247.8

イ 農業用廃プラスチック処理方法別年間処理量

単位:t

地区名	平成29年度					平成30年度				
	埋立	焼却	再生	その他	合計	埋立	焼却	再生	その他	合計
北部	171.3	19.4	131.0	0.0	321.7	181.4	43.7	135.7	0.3	361.1
中部	11.5	10.7	32.3	6.4	60.9	15.1	22.1	40.9	12.5	90.6
南部	10.6	20.7	288.4	0.0	319.7	50.9	21.9	356.6	0.0	429.4
宮古	163.0	19.2	0.0	0.0	182.2	198.0	19.2	0.0	0.0	217.2
八重山	170.2	9.5	0.0	0.0	179.7	139.4	10.1	0.0	0.0	149.5
合計	526.6	79.5	451.7	6.4	1064.1	584.8	117.0	533.2	12.8	1247.8

資料:沖縄県農業用廃プラスチック適正処理対策協議会「農業用廃プラスチックに関する調査」

4 参考資料

(1) 野菜の年次別・品目別作付面積及び収穫量

		野菜合計		根菜類計		だいこん		にんじん		ごぼう		さといも		やまのいも		葉菜類計		年産		
面積	収穫量	面積	収穫量	面積	収穫量	面積	収穫量	面積	収穫量	面積	収穫量	面積	収穫量	面積	収穫量	面積	収穫量	面積	収穫量	
20	2,649	57,882	194	3,607	61	1,215	109	2,248	2	30	19	88	2	20	389	9,165			2008	
21	2,809	58,535	214	4,845	65	1,299	120	3,360	2	33	24	121	2	27	412	9,942			2009	
22	2,638	54,038	199	3,645	62	1,242	108	2,233	2	17	21	111	3	37	470	10,038			2010	
23	2,756	49,174	191	3,612	43	965	124	2,430	3	50	12	68	8	93	426	9,253			2011	
24	2,809	54,784	190	3,542	43	1,040	123	2,280	5	70	12	70	6	70	455	11,818			2012	
25	2,830	58,217	209	3,961	44	993	148	2,830	3	44	11	60	2	25	463	11,273			2013	
26	2,836	58,255	215	4,092	36	850	160	3,090	2	35	13	75	2	29	472	10,664			2014	
27	2,914	58,642	226	4,213	25	552	186	3,530	2	36	13	79	3	33	461	9,521			2015	
28	2,896	58,025	223	3,815	30	694	169	2,910	3	46	13	70	7	34	435	9,528			2016	
29	2,909	58,511	231	4,155	29	683	181	3,300	4	56	12	68	3	37	467	9,659			2017	
30	2,788	55,645	223	3,693	30	686	168	2,750	5	72	9	47	10	122	442	8,860			2018	
県計																				県計

単位：面積h a、収穫量トン

		はくさい		キャベツ		ほうれんそう		ねぎ		たまねぎ		こまつな		にら		果菜類計		年産		
面積	収穫量	面積	収穫量	面積	収穫量	面積	収穫量	面積	収穫量	面積	収穫量	面積	収穫量	面積	収穫量	面積	収穫量	面積	収穫量	
20	7	142	6,543	88	1,318	12	133	3	63	41	654	16	239	430	9,799				2008	
21	7	146	7,350	67	996	25	375	9	205	40	639	2	176	503	11,999				2009	
22	14	288	7,038	82	1,223	22	334	17	376	31	502	14	213	503	11,897				2010	
23	11	170	6,440	84	1,140	9	128	20	439	34	544	21	316	611	11,021				2011	
24	12	328	8,430	85	1,220	12	184	23	637	36	648	18	212	608	11,148				2012	
25	9	198	8,250	87	1,210	11	165	23	439	39	637	14	275	573	13,084				2013	
26	8	181	7,590	84	1,280	11	167	24	445	38	623	14	282	571	13,281				2014	
27	5	104	6,610	83	1,010	12	159	27	441	52	845	3	260	589	3,600				2015	
28	10	252	6,800	78	928	12	171	22	403	37	606	14	287	627	13,394				2016	
29	4	100	6,580	101	1,200	8	116	29	53	44	715	7	99	644	14,477				2017	
30	16	397	5,067	95	1,127	13	186	48	874	47	767	17	332	625	14,031				2018	
県計																				県計

単位：面積h a、収穫量トン

		なす		トマト		きゅうり		かぼちゃ		ピーマン		豆類等計		さやえんどう		えだまめ		年産		
面積	収穫量	面積	収穫量	面積	収穫量	面積	収穫量	面積	収穫量	面積	収穫量	面積	収穫量	面積	収穫量	面積	収穫量	面積	収穫量	
20	20	718	2,143	57	2,179	285	2,635	29	2,124	0	0	259	2,548	0	0	1	7		2008	
21	24	879	2,334	73	2,777	330	3,760	32	2,749	0	0	337	2,814	0	0	23	37		2009	
22	23	844	2,576	66	2,506	334	3,861	28	2,110	0	0	290	2,403	0	0	20	15		2010	
23	19	659	2,600	68	2,520	441	3,232	34	2,010	1	4	262	2,277	1	4	25	40		2011	
24	19	792	2,440	66	2,640	441	3,066	35	2,210	0	3	264	2,374	0	3	24	73		2012	
25	21	928	3,210	75	3,270	391	3,286	34	2,390	1	6	258	2,333	1	6	23	81		2013	
26	19	861	3,390	69	2,940	395	3,470	34	2,620	1	3	252	2,652	1	3	19	68		2014	
27	21	899	3,540	73	3,010	400	3,510	40	2,640	1	6	263	2,734	1	6	24	83		2015	
28	23	944	3,610	65	2,720	441	3,600	40	2,520	1	5	228	2,194	1	5	21	83		2016	
29	26	1,076	3,870	71	3,120	445	3,710	40	2,700	1	6	240	2,433	1	6	19	74		2017	
30	27	1,089	3,410	72	3,182	427	3,750	40	2,600	4	24	228	2,520	4	24	18	72		2018	
県計																				県計

単位：面積h a、収穫量トン

資料：「園芸・工業農作物市町村別統計書」及び「農林水産統計年報」内閣府沖縄総合事務局農林水産部、平成19年度から沖縄県園芸振興課資料含む。

つづき		単位：面積ha、収穫量トン																
年産	面積	さやいんげん		スイートコーン		果実的野菜計		すいか		メロン		葉菜類計		レタス		セブリー		年産
		面積	収穫量	面積	収穫量	面積	収穫量	面積	収穫量	面積	収穫量	面積	収穫量	面積	収穫量	面積	収穫量	
20	217	2	172	41	369	130	3,770	118	3,546	12	224	141	4,427	120	4,015	11	281	2008
21	267	2	346	48	430	115	3,216	107	3,073	8	144	163	4,533	146	4,228	7	181	2009
22	230	2	225	40	362	104	3,043	97	2,915	7	128	141	3,905	124	3,588	7	191	2010
23	200	1	940	36	292	92	2,418	86	2,310	6	108	146	9,253	147	3,480	8	220	2011
24	202	1	960	37	336	86	2,126	80	2,020	6	100	215	5,050	184	4,570	8	218	2012
25	201	1	940	33	304	96	2,148	86	1,970	9	155	218	4,965	196	4,610	5	156	2013
26	196	2	200	36	378	98	2,260	88	2,090	9	154	252	5,400	225	4,960	6	197	2014
27	192	2	170	46	472	107	2,461	97	2,290	9	153	288	5,455	257	4,970	9	220	2015
28	173	1	800	33	304	103	2,607	96	2,460	6	123	309	6,084	263	5,390	8	257	2016
29	175	1	940	45	412	104	2,633	98	2,510	5	102	331	6,378	280	5,570	9	309	2017
30	177	2	160	29	263	104	2,621	98	2,506	5	104	299	5,538	250	4,740	9	317	2018
県																		
計																		

		単位：面積ha、収穫量トン																
年産	面積	カリフラワー		はれいしょ		その他野菜計		ゴヤー		オクラ		へちま		とうがん		水いも		年産
		面積	収穫量	面積	収穫量	面積	収穫量	面積	収穫量	面積	収穫量	面積	収穫量	面積	収穫量	面積	収穫量	
20	6	81	120	2,047	986	20,920	368	8,432	91	1,655	73	1,815	107	3,756	46	686	2008	
21	6	73	152	2,549	913	18,636	336	7,804	92	1,659	55	1,378	80	2,780	45	678	2009	
22	6	78	136	2,317	843	16,746	326	7,536	79	1,417	45	1,116	71	2,241	42	631	2010	
23	7	93	116	1,650	885	15,027	303	6,041	111	1,200	52	1,151	87	2,307	31	520	2011	
24	7	86	110	1,730	882	16,996	307	7,151	110	1,184	51	1,274	88	2,731	29	509	2012	
25	6	88	109	1,660	903	18,793	308	8,109	119	1,449	55	1,025	90	2,896	35	549	2013	
26	8	113	109	1,756	866	18,150	294	7,876	113	1,336	51	1,524	89	2,893	32	429	2014	
27	10	140	83	1,351	897	19,308	311	8,149	121	1,642	67	1,954	93	3,137	34	487	2015	
28	5	83	85	1,150	887	19,252	321	8,492	124	1,723	65	1,882	81	2,644	35	571	2016	
29	8	136	79	1,090	813	17,686	295	7,853	107	1,559	48	1,382	76	2,624	34	609	2017	
30	10	165	81	1,108	786	17,275	271	7,346	95	1,375	53	1,528	74	2,756	34	613	2018	
県																		
計																		

		単位：面積ha、収穫量トン																
年産	面積	からしな		わけぎ		にんにく		らっきょう		えんさい		みずな		ちんげんさい		野菜ハバイヤ		年産
		面積	収穫量	面積	収穫量	面積	収穫量	面積	収穫量	面積	収穫量	面積	収穫量	面積	収穫量	面積	収穫量	
20	60	897	36	171	53	575	7	202	7	202	7	78	122	1,580	22	862	2008	
21	56	844	3	143	76	653	6	176	9	109	9	109	116	1,621	13	538	2009	
22	41	611	32	147	77	659	5	147	8	99	8	99	110	1,429	12	485	2010	
23	47	703	2	162	84	720	8	254	7	83	7	83	116	1,390	8	268	2011	
24	51	760	2	152	76	655	8	230	9	104	9	104	109	1,500	15	476	2012	
25	51	766	2	144	83	710	9	280	8	105	8	105	104	1,440	14	445	2013	
26	48	709	2	191	85	845	7	210	8	109	8	109	91	1,230	16	499	2014	
27	51	753	1	101	51	495	9	278	9	113	9	113	86	1,310	14	464	2015	
28	43	630	9	158	48	495	9	274	8	94	8	94	85	1,100	25	800	2016	
29	41	594	11	173	47	484	7	269	7	106	7	106	78	991	18	568	2017	
30	41	575	1	204	50	510	7	204	7	91	7	91	73	913	18	575	2018	
県																		
計																		

「一」……事実のないもの

「0」……表示単位に満たされないもの

「x」……秘密保護上統計数値を公表しないもの

「…」……事実不詳又は調査を欠くもの