

インフルエンザ

※2020年は53週あるため、52週と53週の平均値を第52週の値としています。

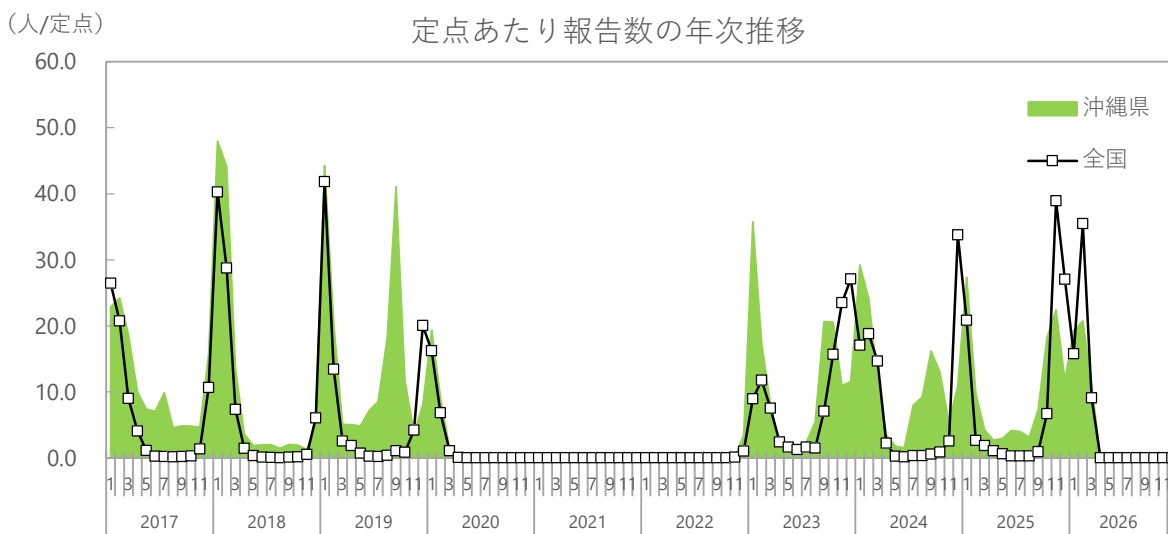
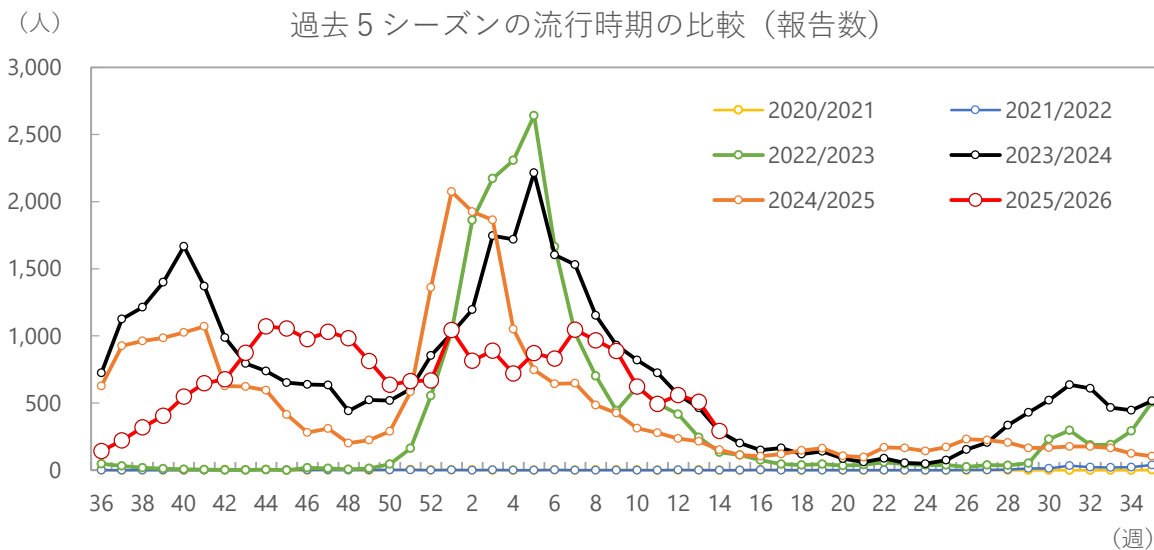

シーズン (9月～翌年8月) 別の報告数合計

平均報告数 (2026/27を除く)	2020/2021	2021/22	2022/23	2023/24	2024/25	2025/26
16,215	44	184	19,108	36,351	25,389	22,279

(人/定点)

定点あたり報告数（沖縄県、全国）

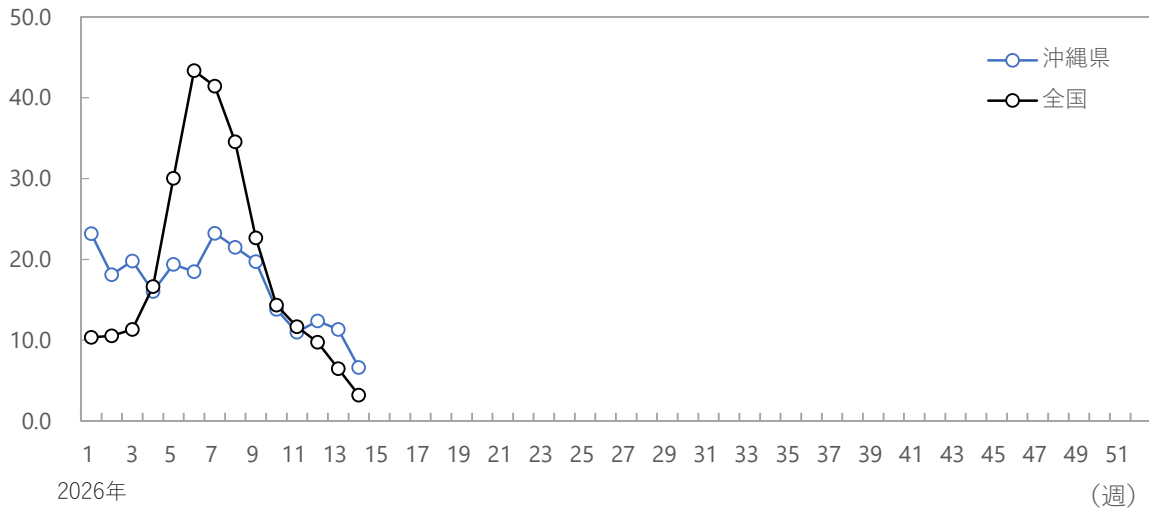

(人/定点)

保健所別定点あたり報告数

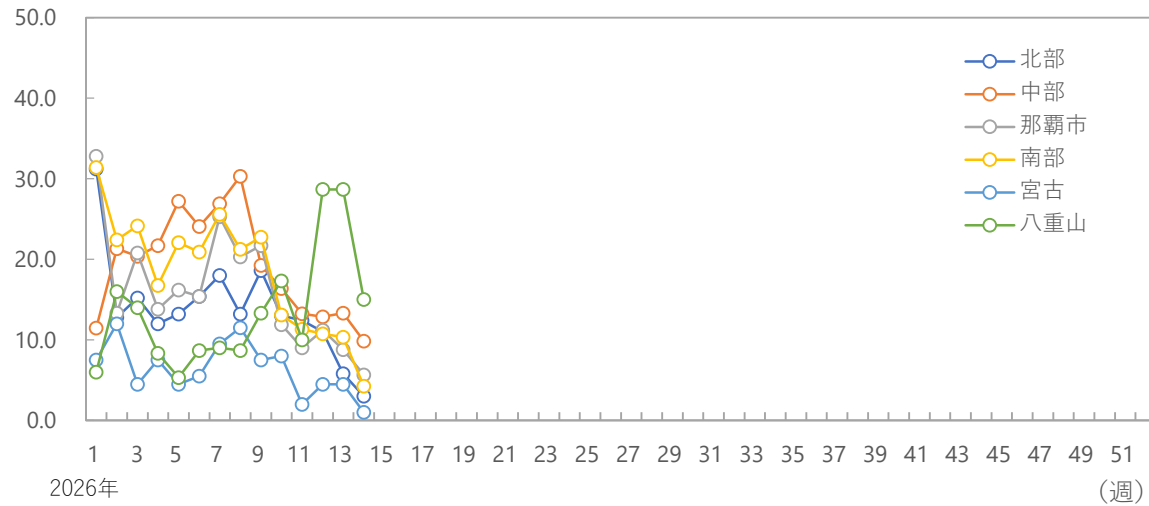

(人)

年齢階級別報告数

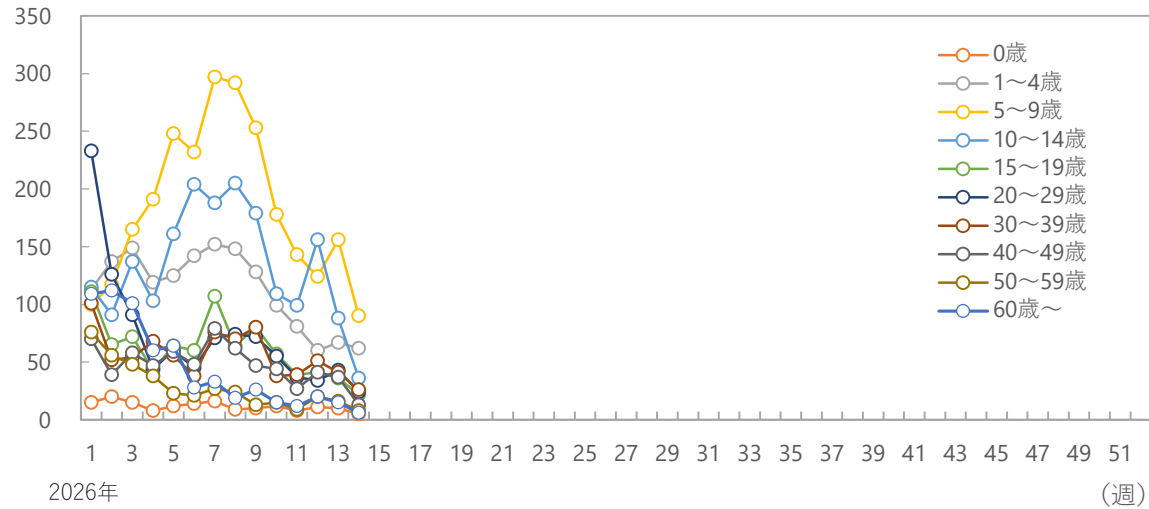

2026年第14週 (3/30~4/5)

R S ウイルス

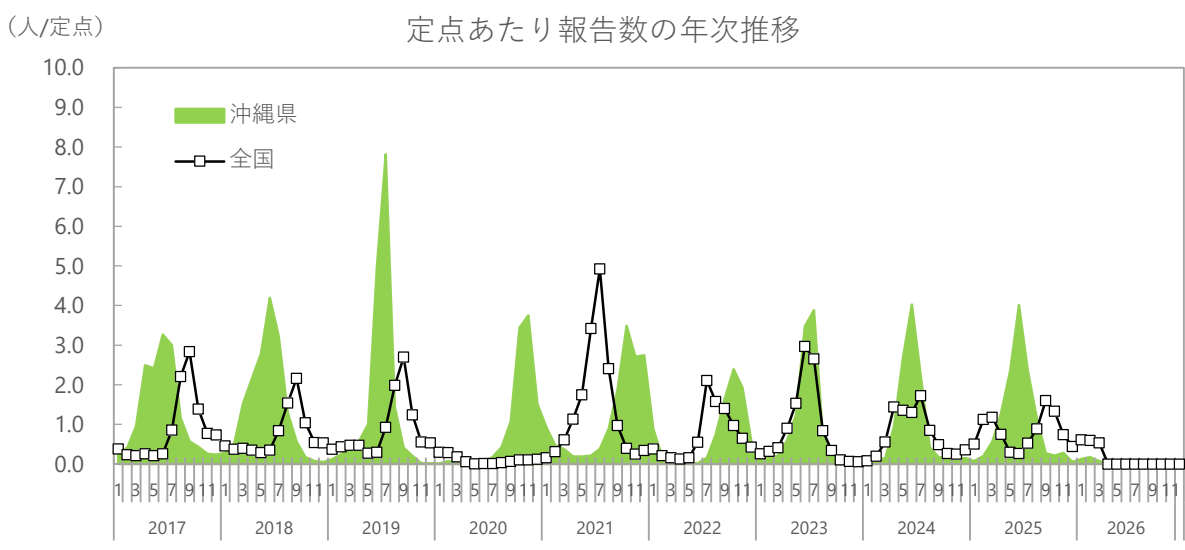
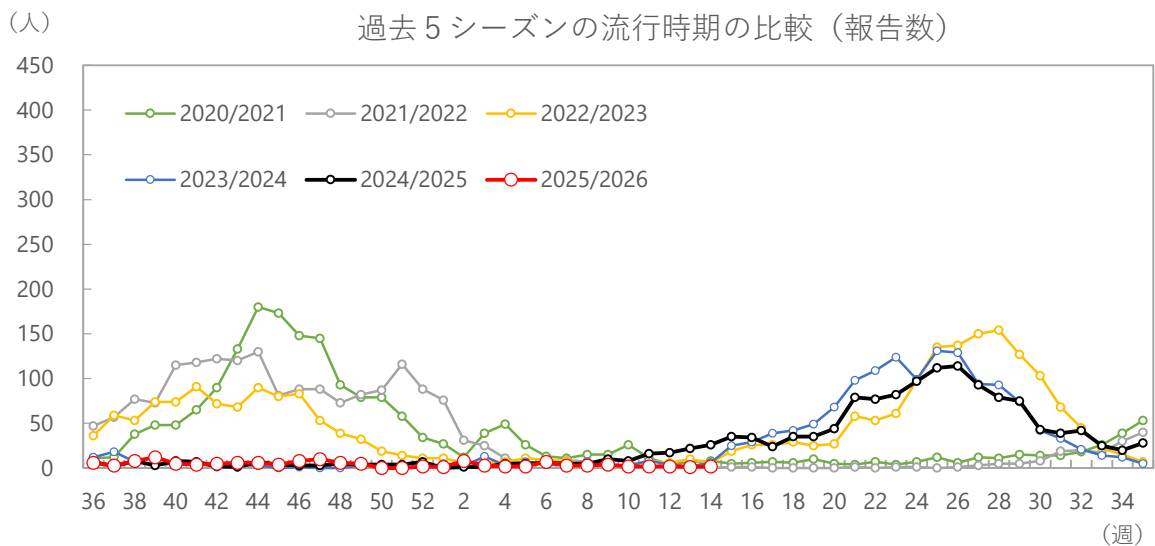

シーズン (9月～翌年8月) 別の報告数合計

平均報告数 (2026/27を除く)	2020/2021	2021/22	2022/23	2023/24	2024/25	2025/26
1,844	2,012	1,892	2,431	1,467	1,418	132

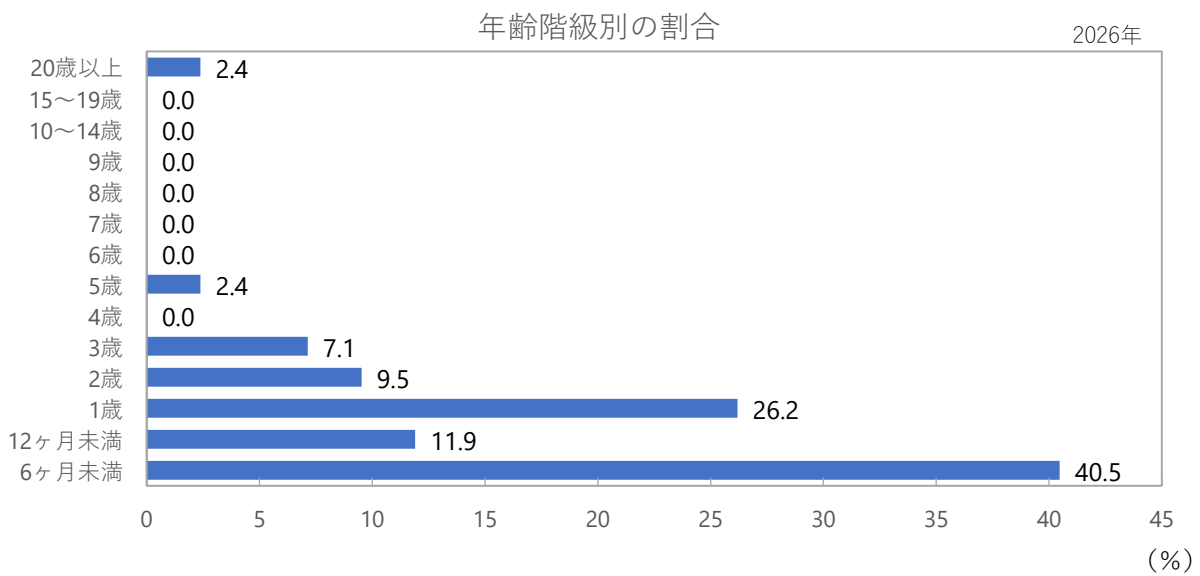
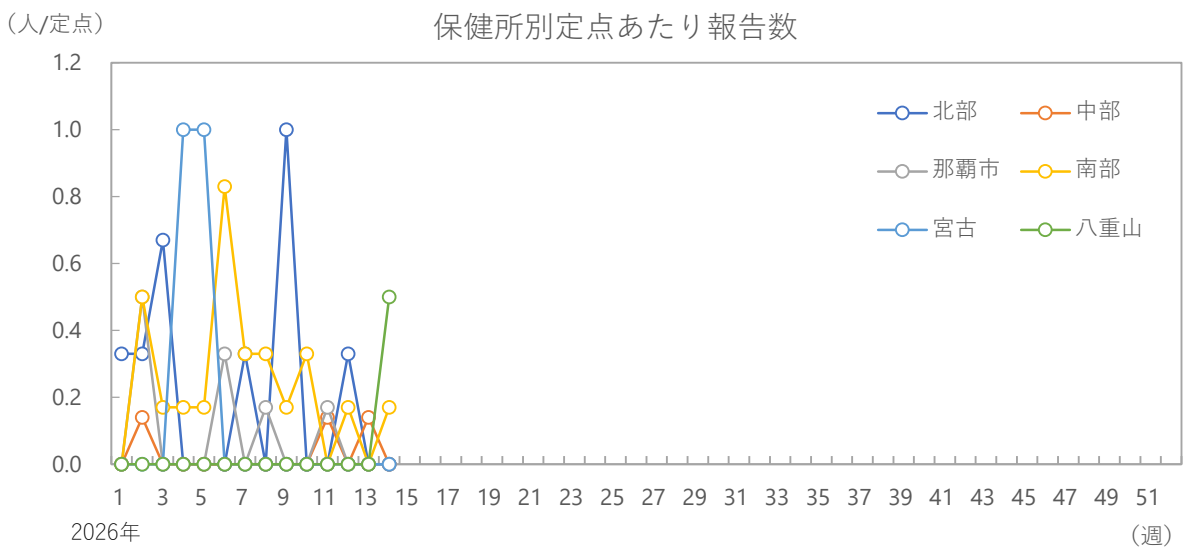
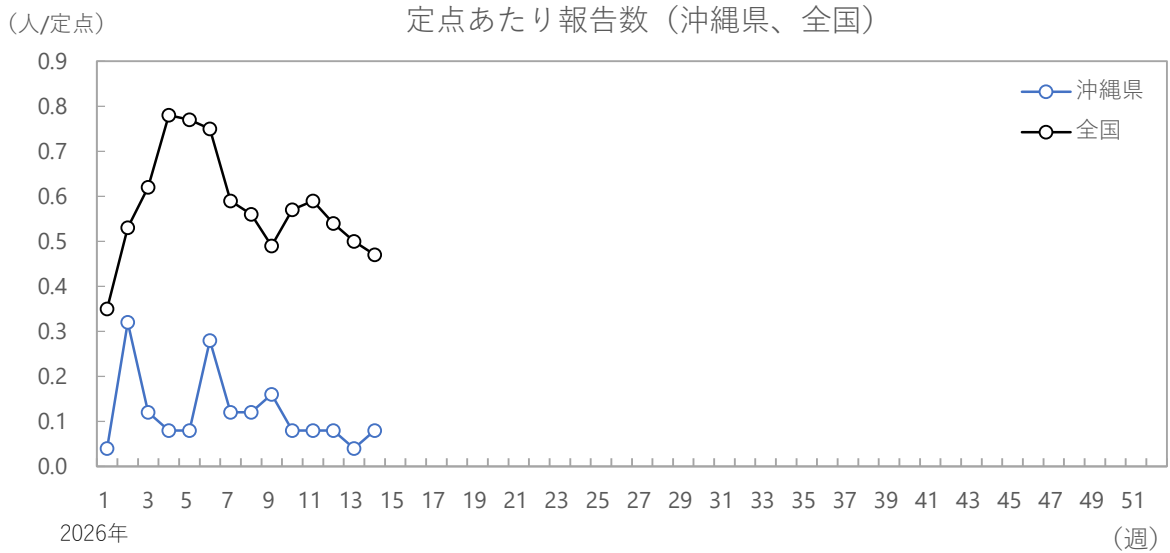

2026年第14週 (3/30~4/5)

咽頭結膜熱

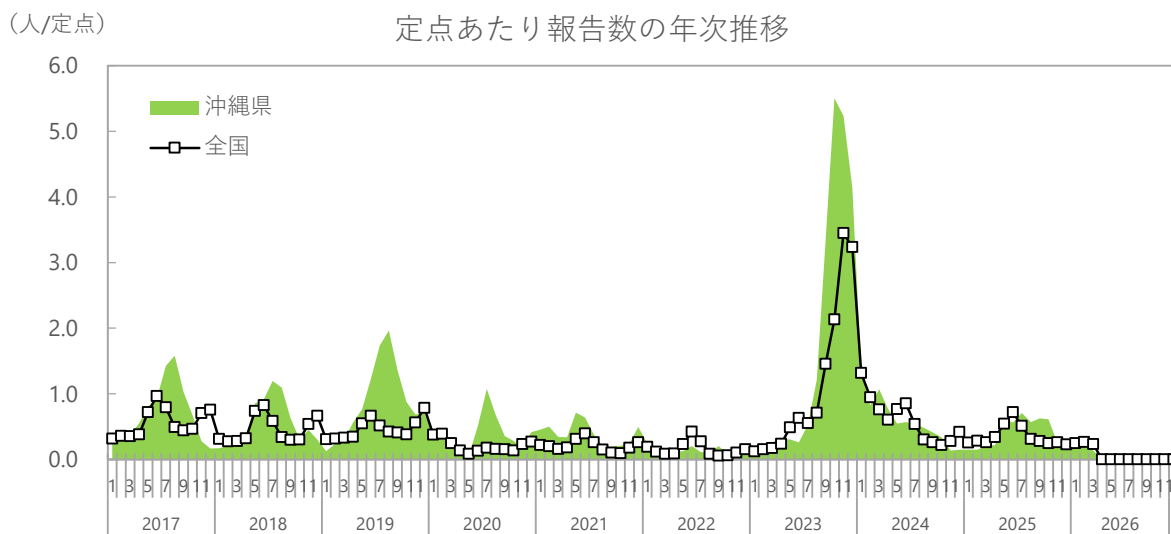
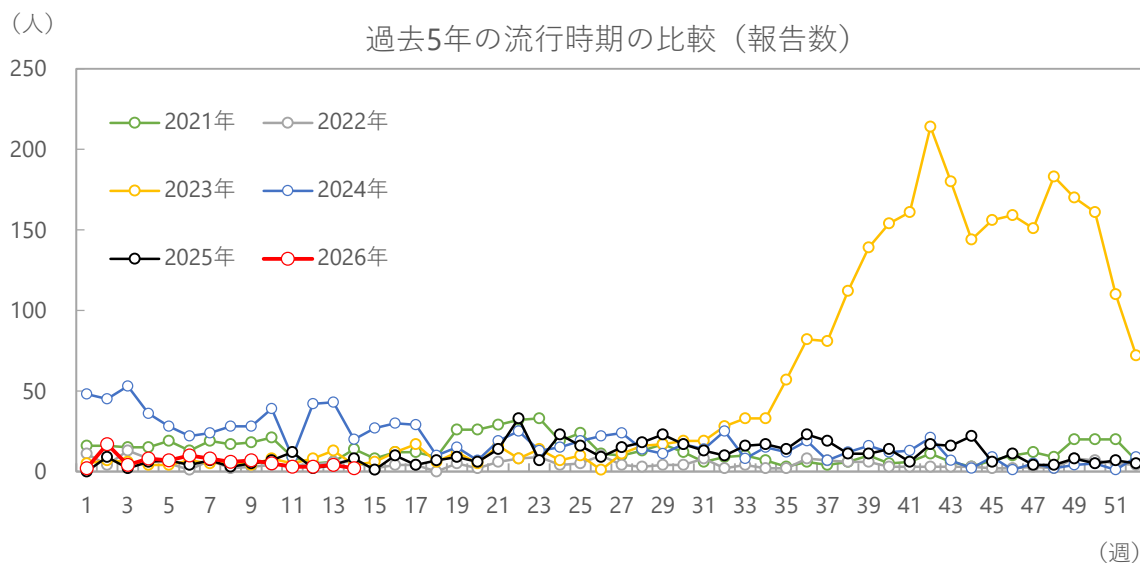

シーズン別の報告数合計

平均報告数 (2026年を除く)	2021年	2022年	2023年	2024年	2025年	2026年
1,066	693	245	2862	981	547	86

(人/定点)

定点あたり報告数（沖縄県、全国）

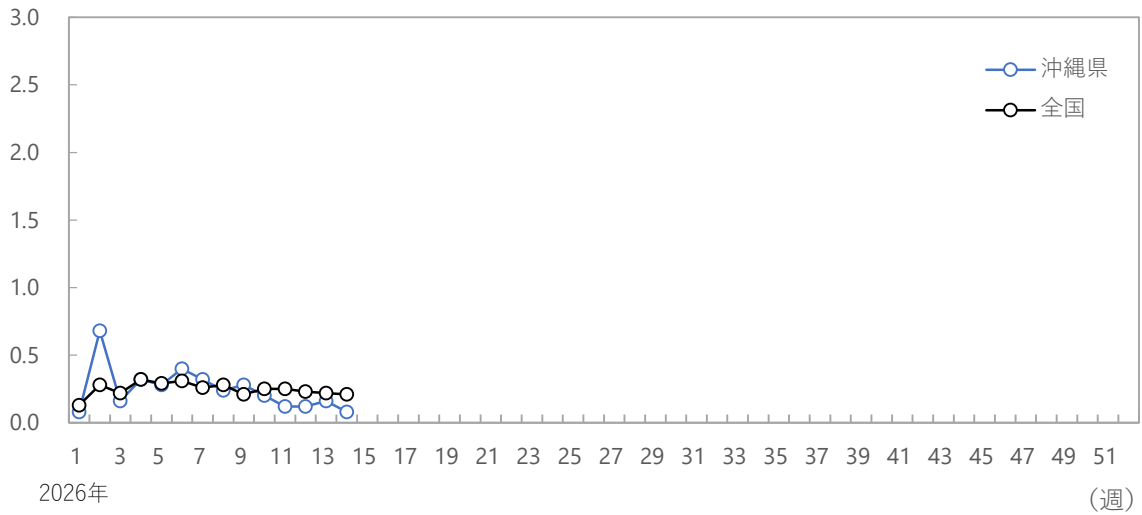

(人/定点)

保健所別定点あたり報告数

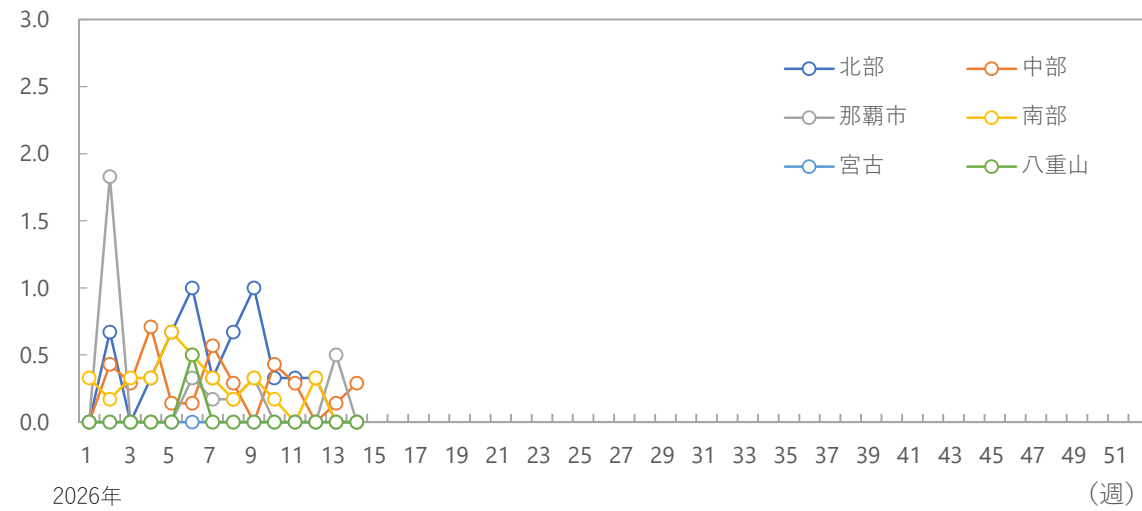

年齢階級別の割合

2026年

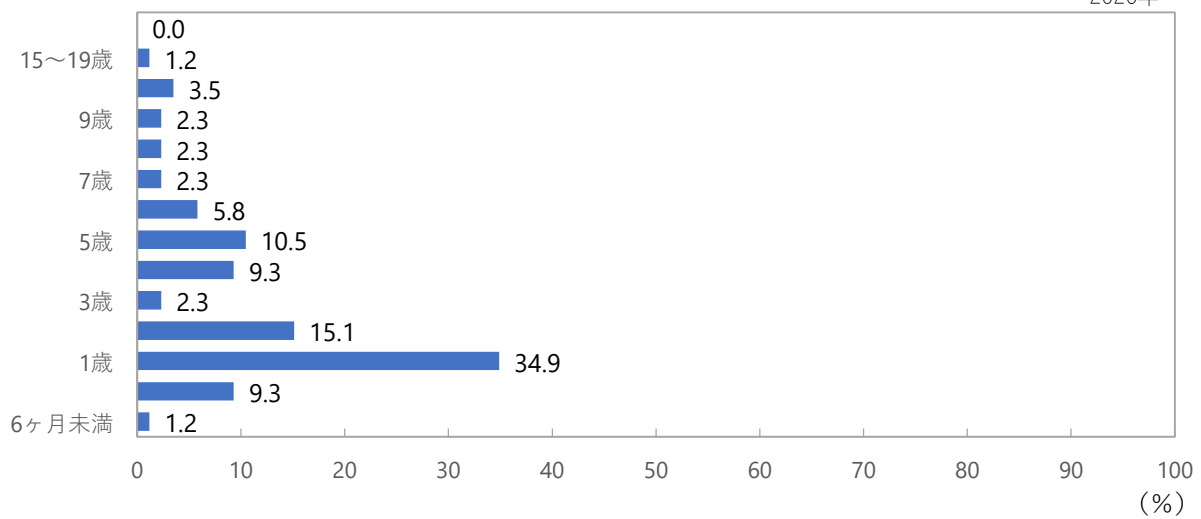

2026年第14週 (3/30~4/5)

A群溶血性レンサ球菌咽頭炎

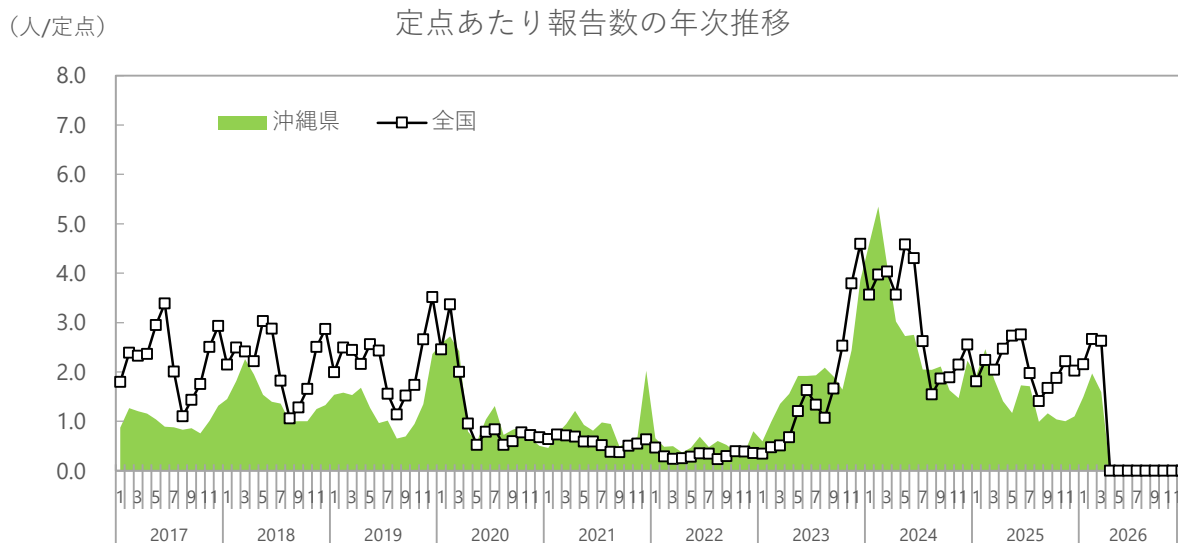
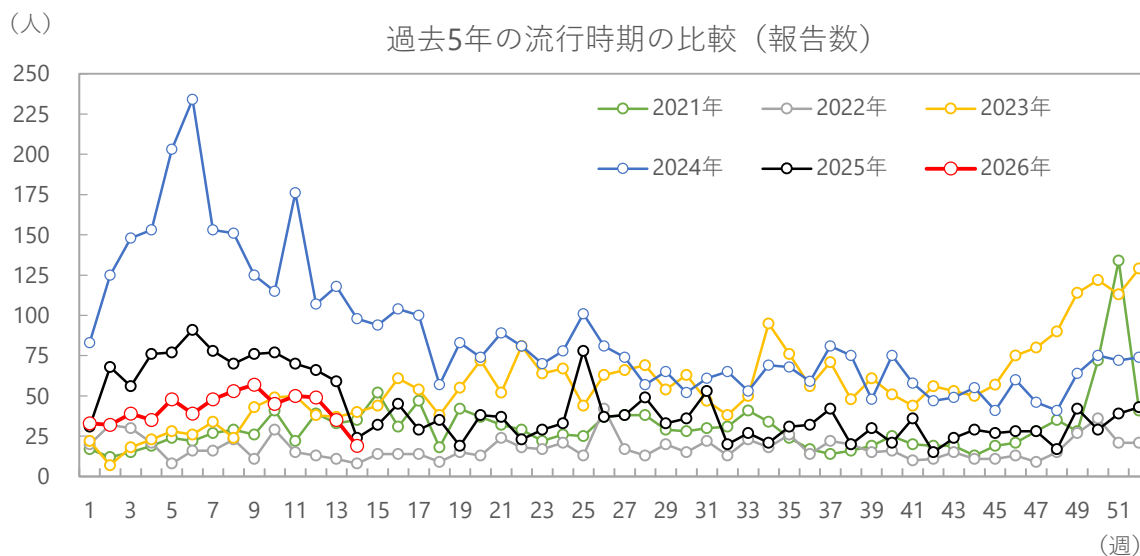

シーズン別の報告数合計

平均報告数 (2026年を除く)	2021年	2022年	2023年	2024年	2025年	2026年
2,515	1592	921	2962	4585	2164	582

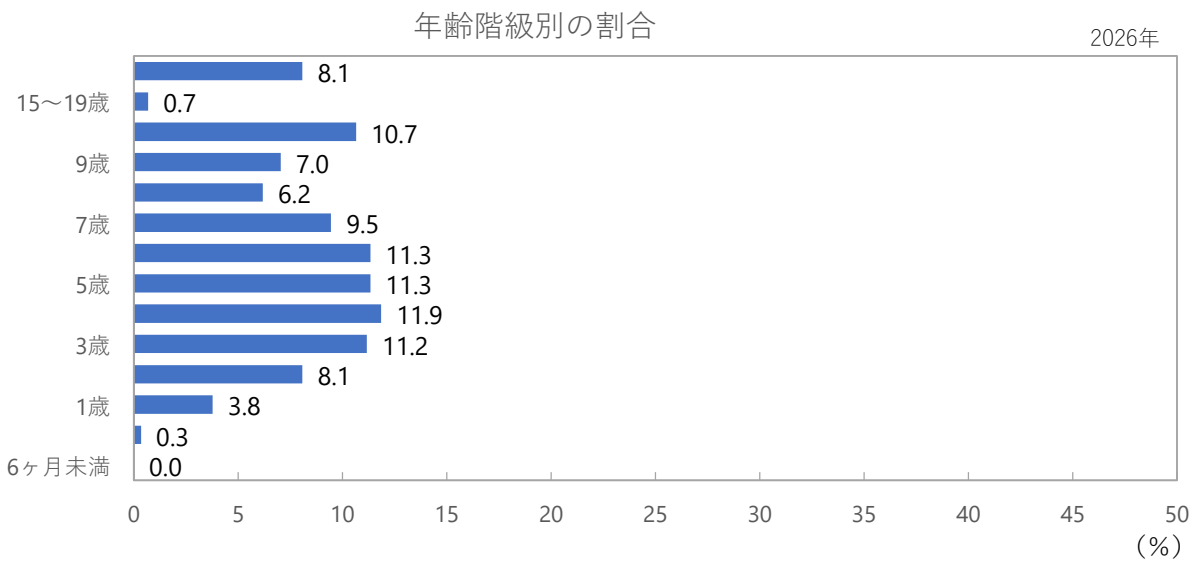
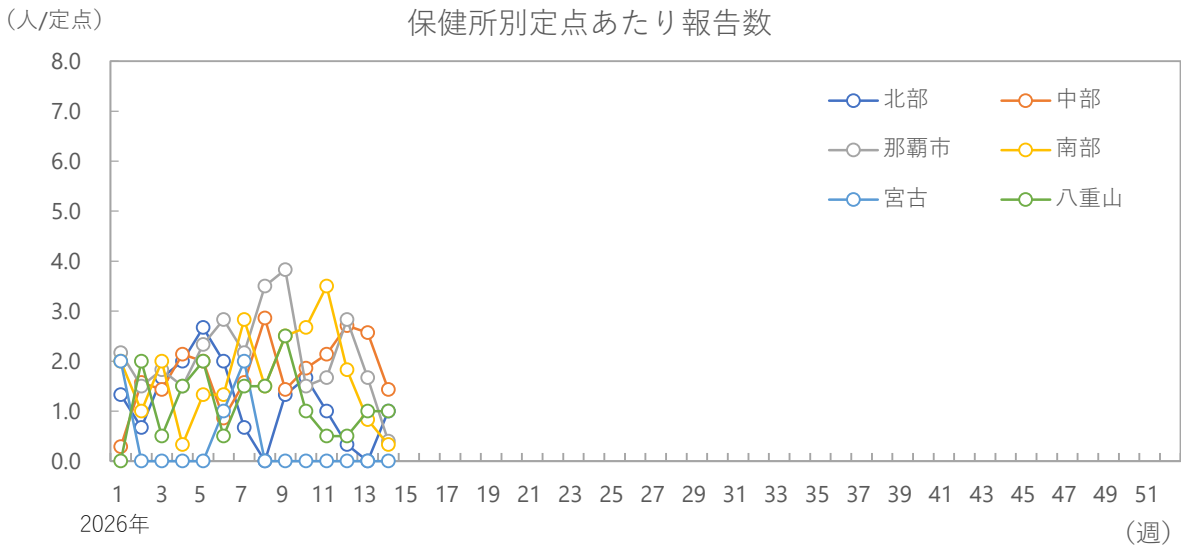
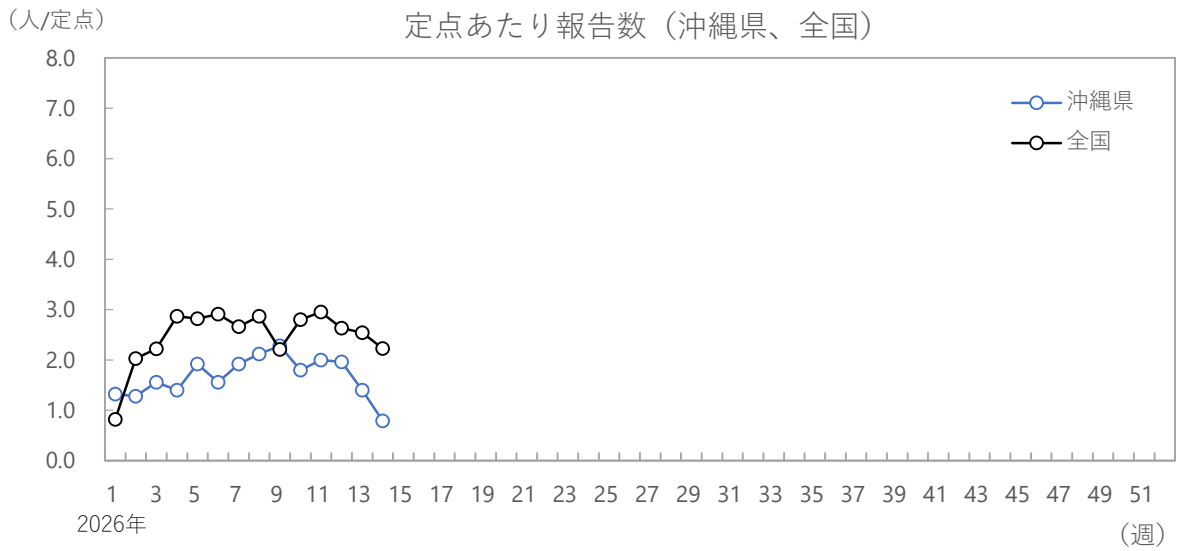

2026年第14週 (3/30~4/5)

感染性胃腸炎

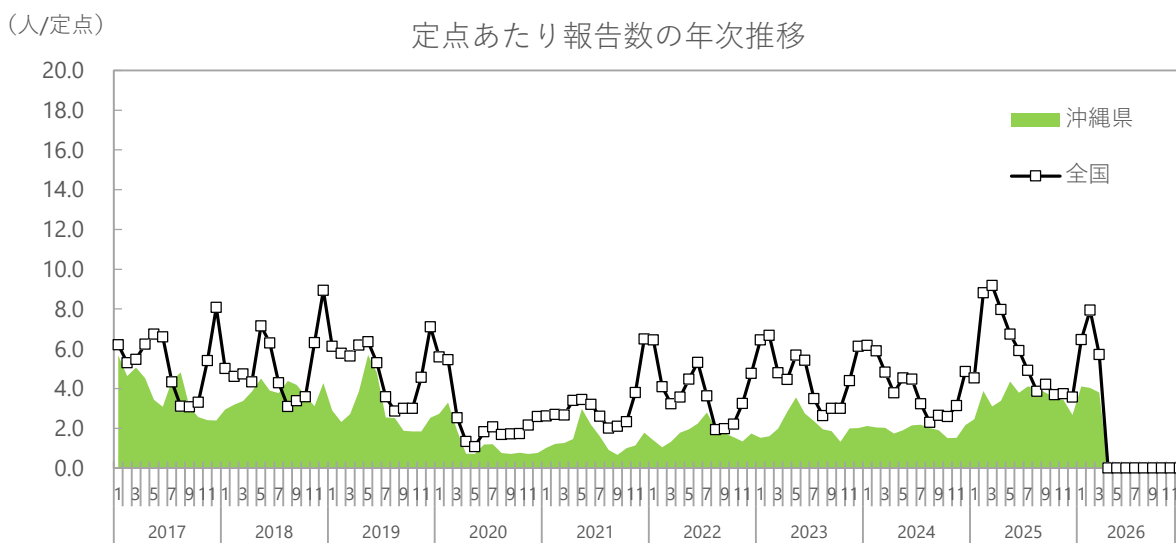
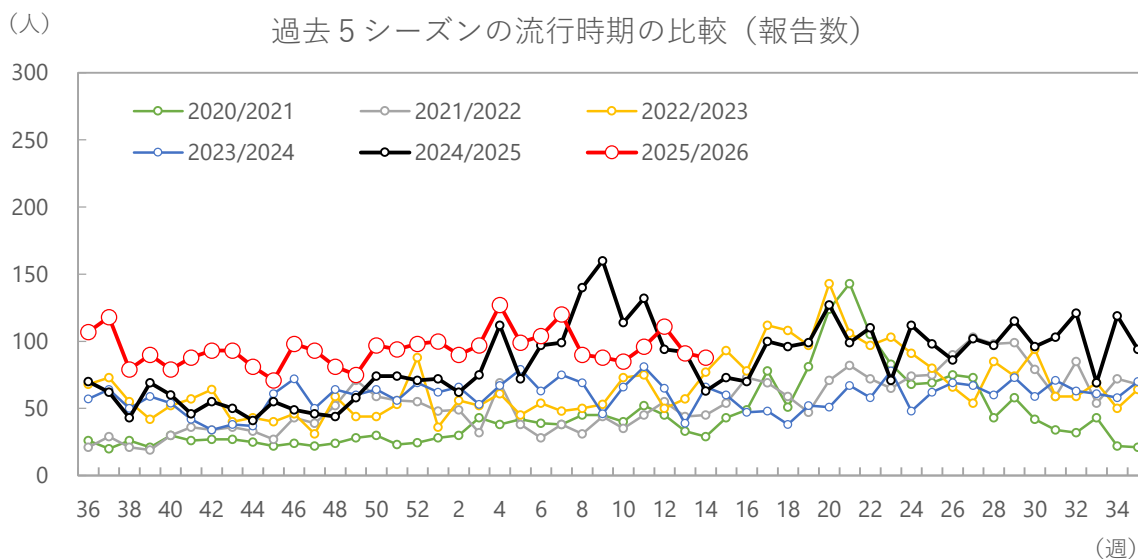

シーズン（9月～翌年8月）別の報告数合計

平均報告数 (2026/27を除く)	2020/2021	2021/22	2022/23	2023/24	2024/25	2025/26
3,222	2,334	2,810	3,468	3,088	4,408	2,921

(人/定点)

定点あたり報告数（沖縄県、全国）

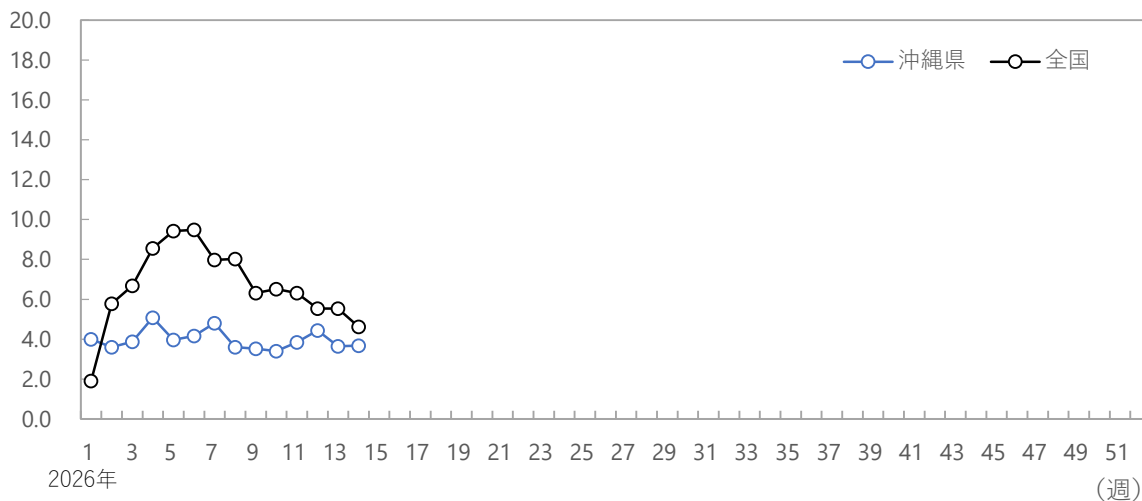

(人/定点)

保健所別定点あたり報告数

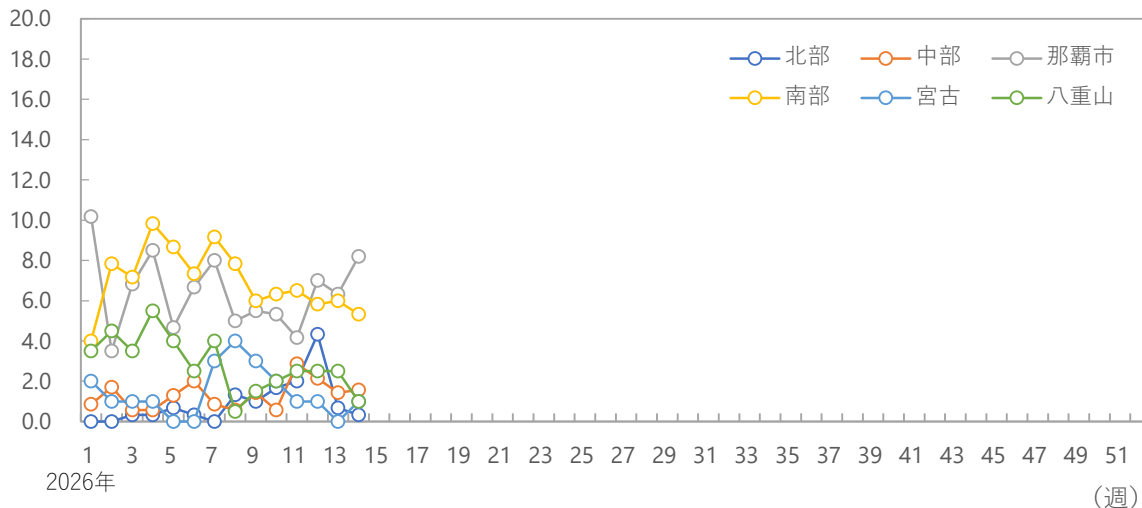

年齢階級別の割合

2026年

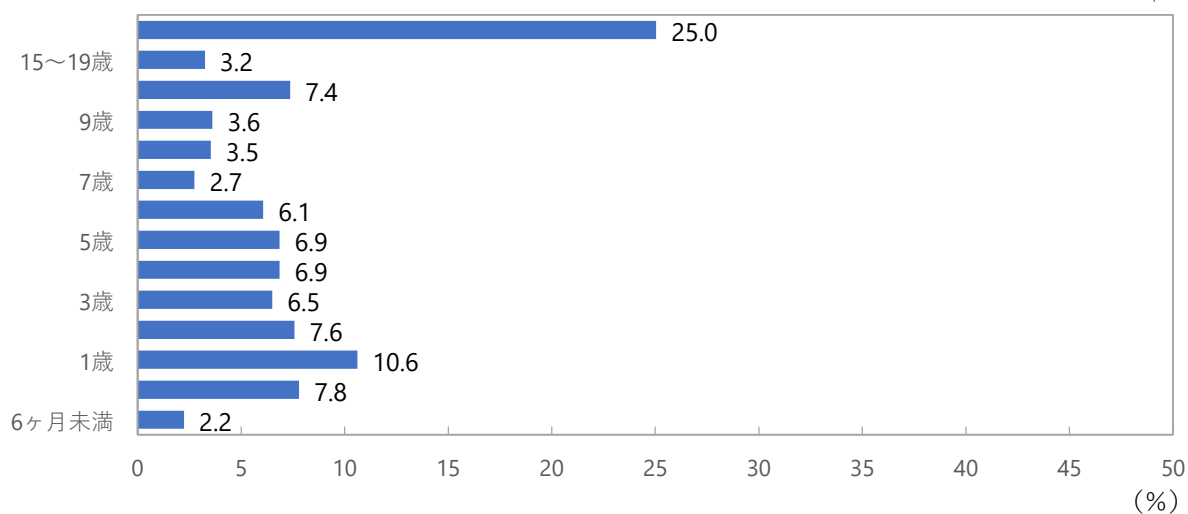

2026年第14週 (3/30~4/5)

水痘

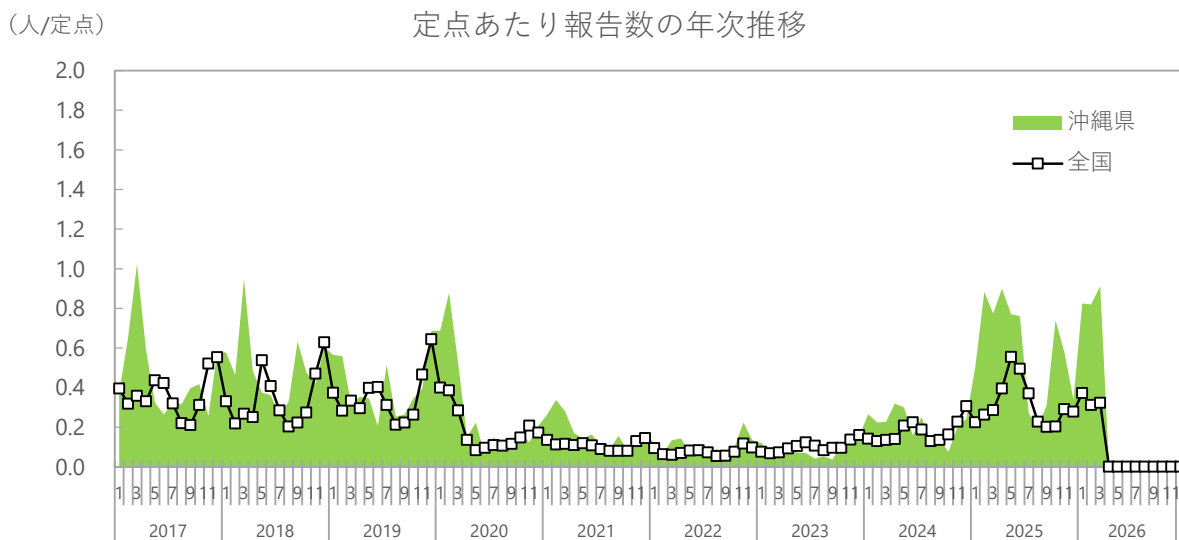
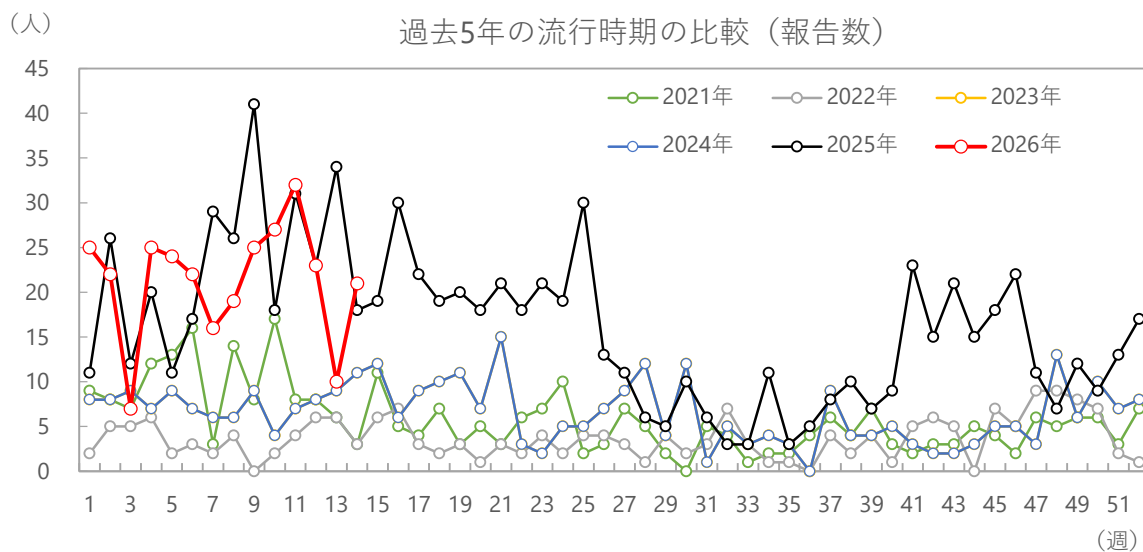

シーズン別の報告数合計

平均報告数 (2026年を除く)	2021年	2022年	2023年	2024年	2025年	2026年
405	302	191	342	342	847	298

(人/定点)

定点あたり報告数（沖縄県、全国）

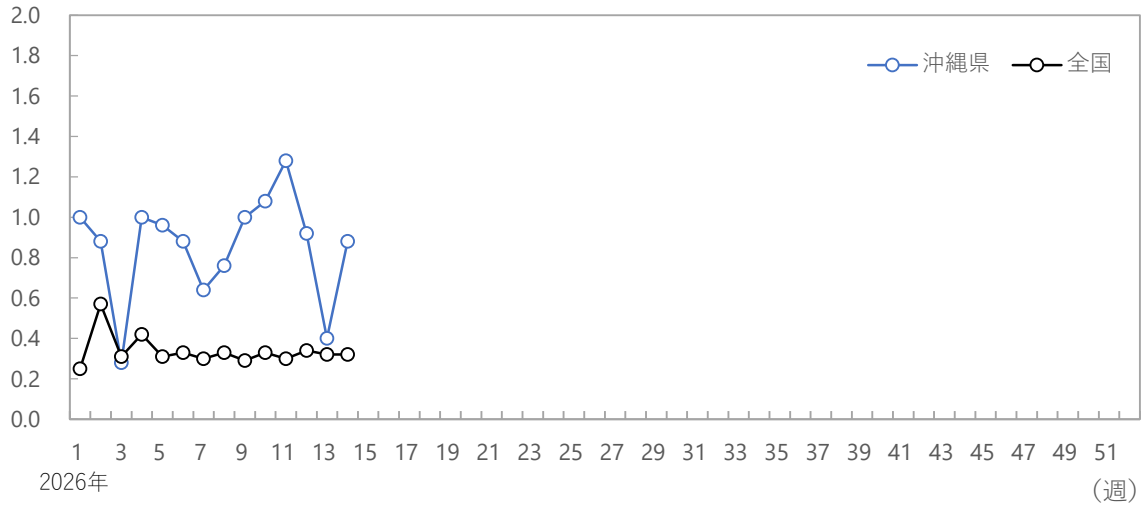

(人/定点)

保健所別定点あたり報告数

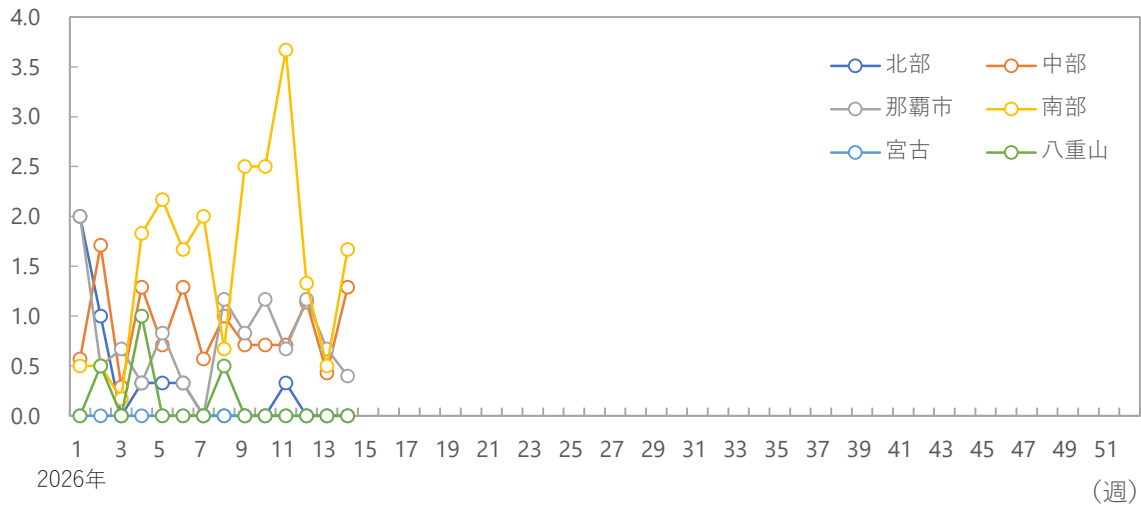

年齢階級別の割合

2026年

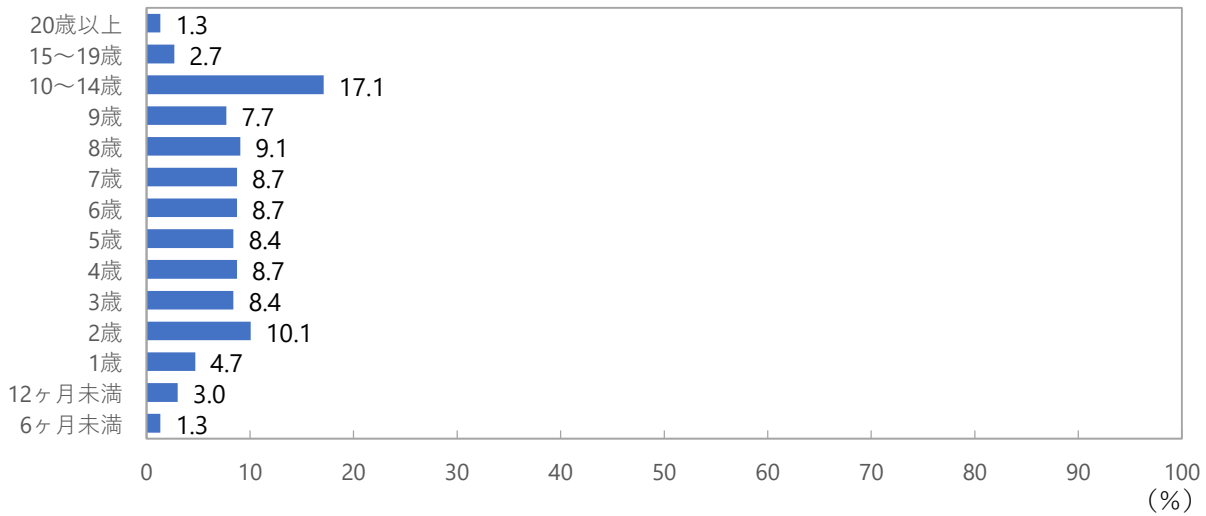

2026年第14週 (3/30~4/5)

手足口病

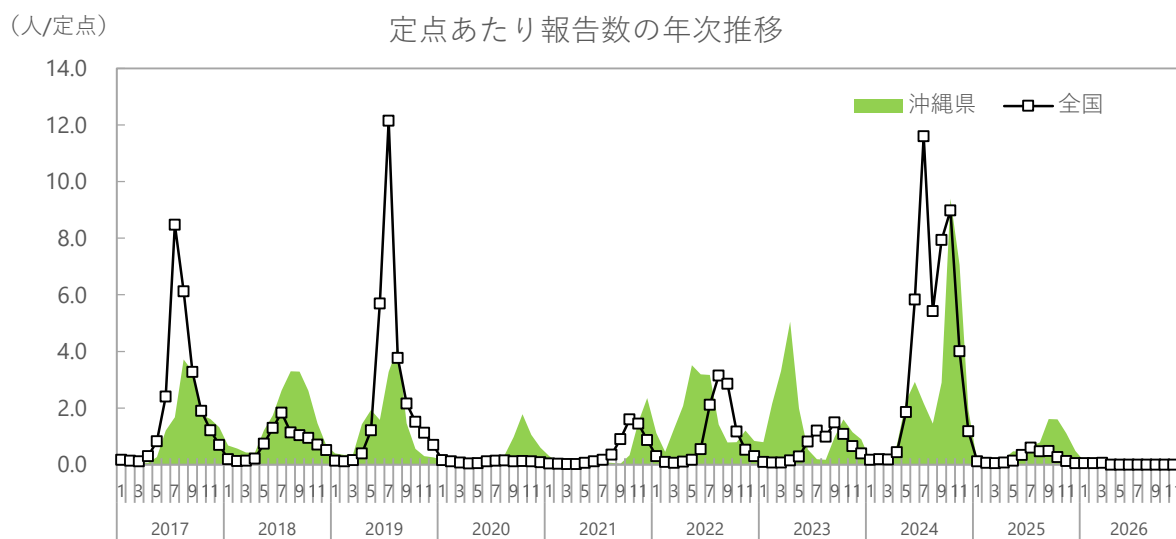
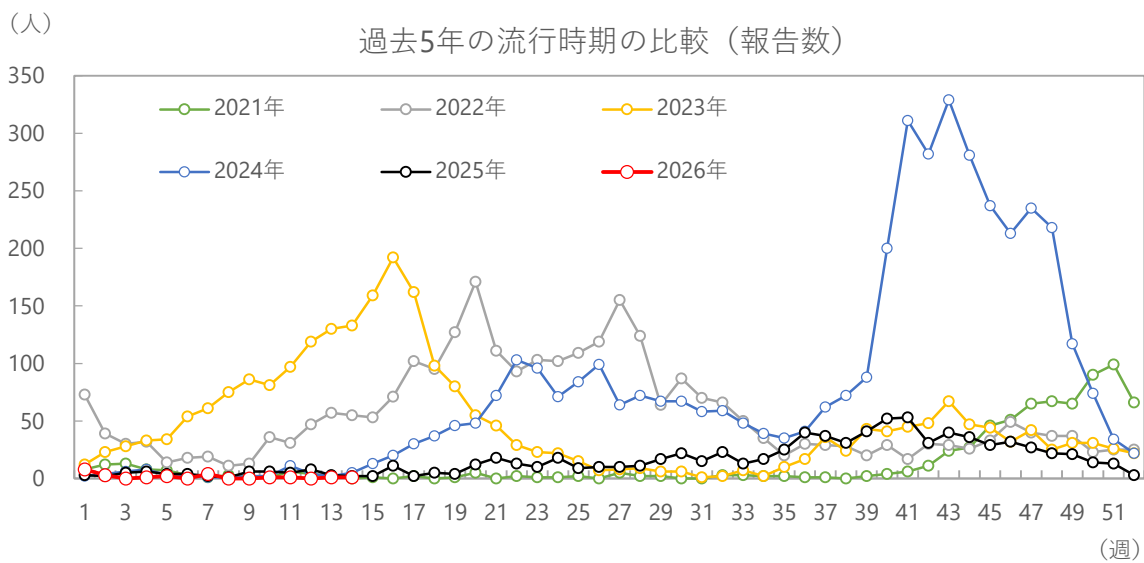

シーズン別の報告数合計

平均報告数 (2026年を除く)	2021年	2022年	2023年	2024年	2025年	2026年
2,222	729	2,909	2,526	4,098	846	22

(人/定点)

定点あたり報告数（沖縄県、全国）

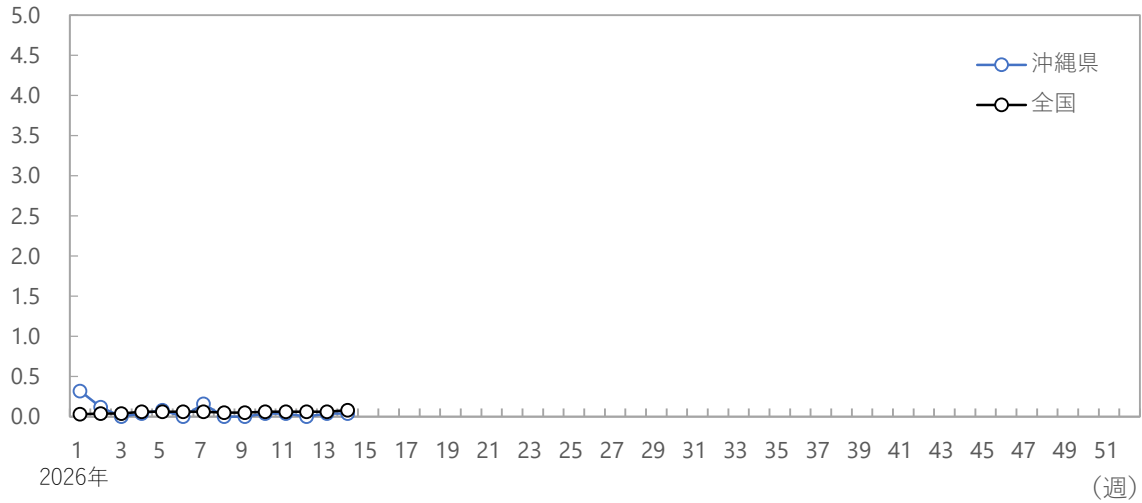

(人/定点)

保健所別定点あたり報告数

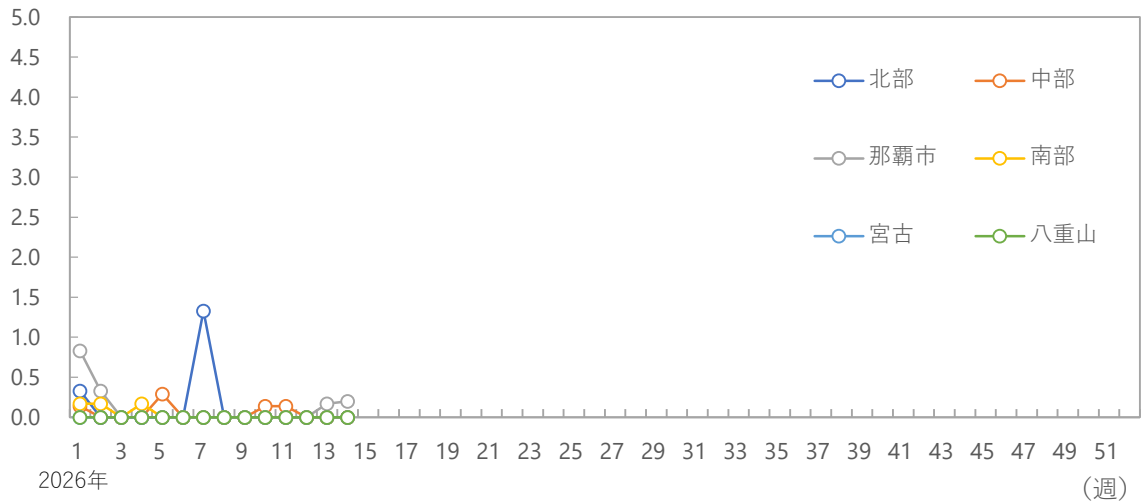

年齢階級別の割合

2026年

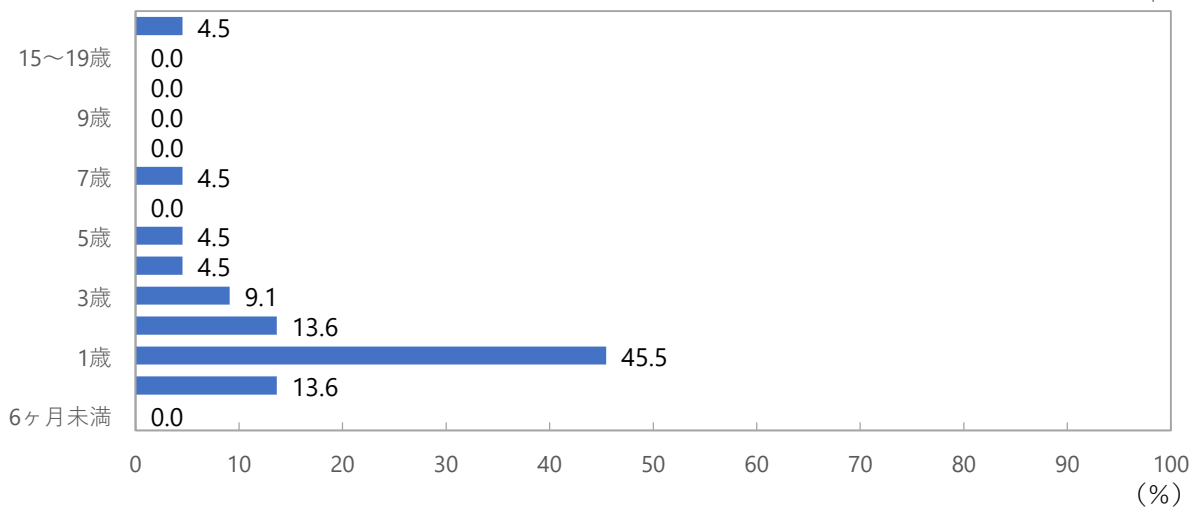

2026年第14週 (3/30~4/5)

伝染性紅斑

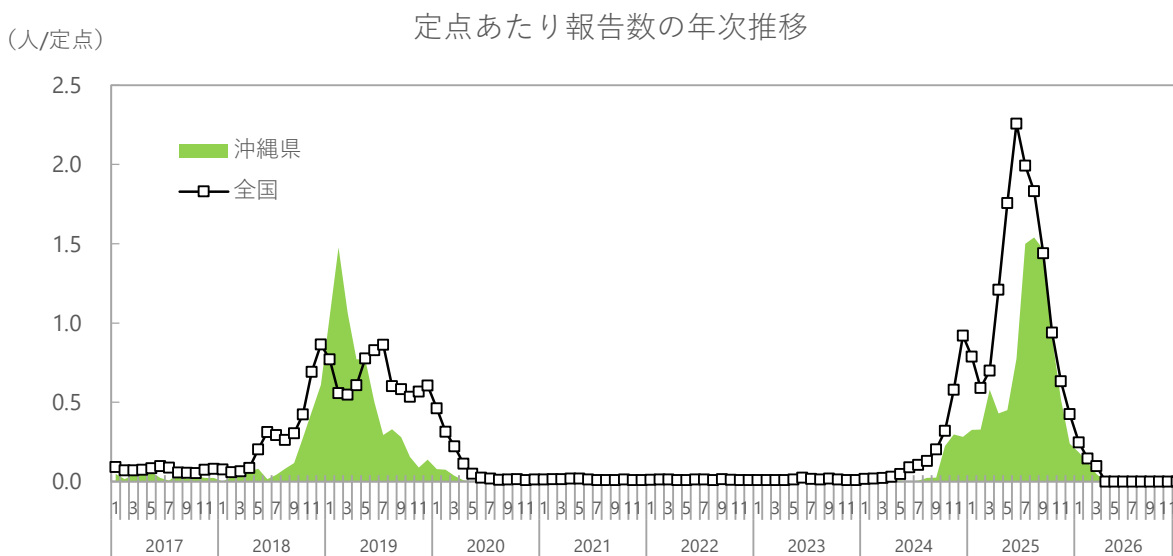
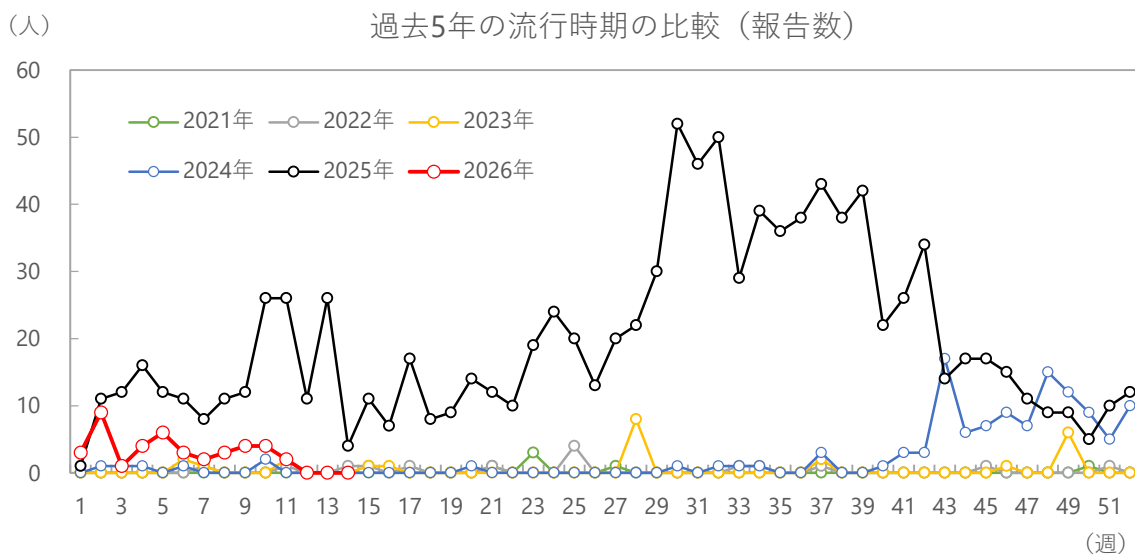

シーズン別の報告数合計

平均報告数 (2026年を除く)	2021年	2022年	2023年	2024年	2025年	2026年
240	6	15	24	118	1037	41

(人/定点) 定点あたり報告数 (沖縄県、全国)

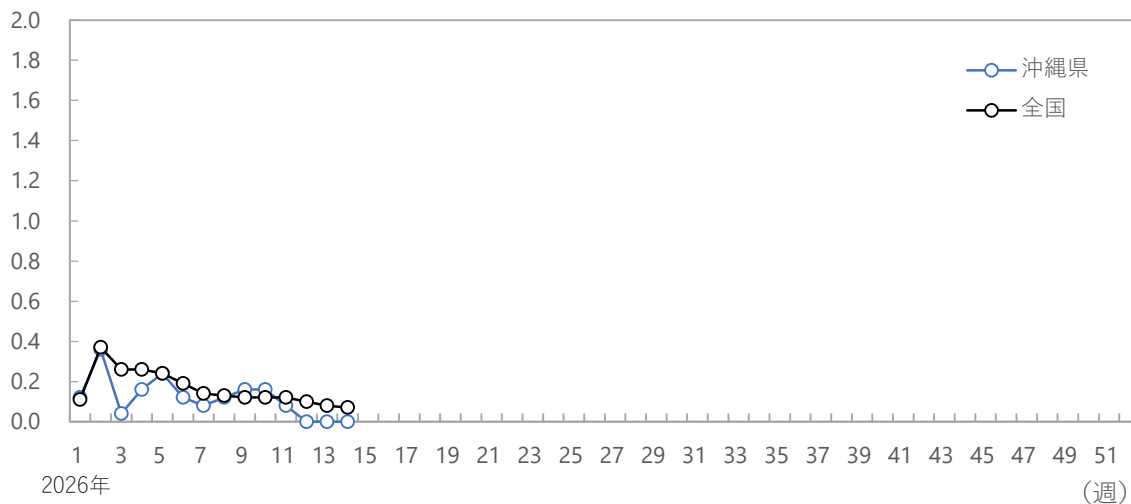

(人/定点) 保健所別定点あたり報告数

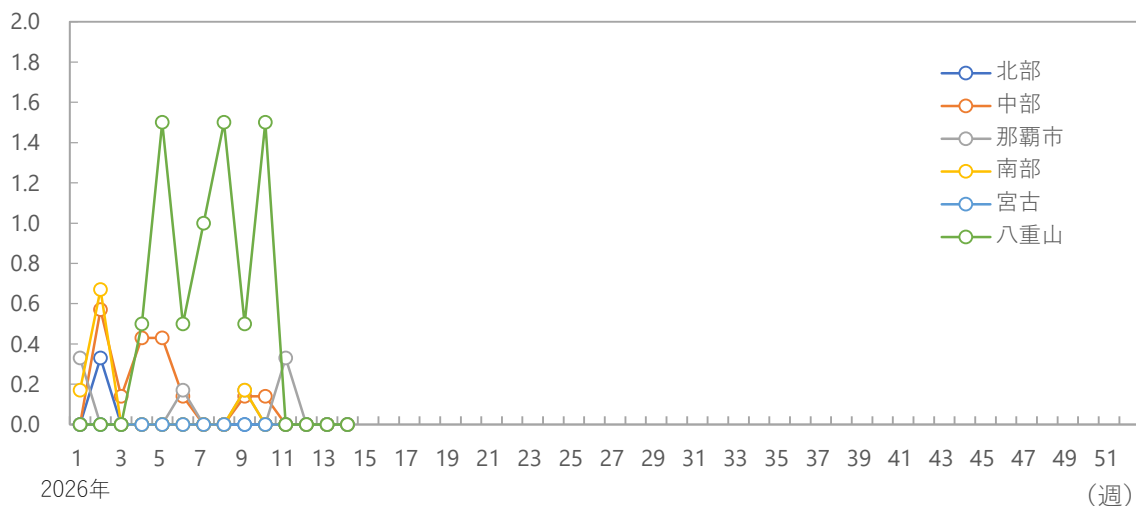

年齢階級別の割合

2026年

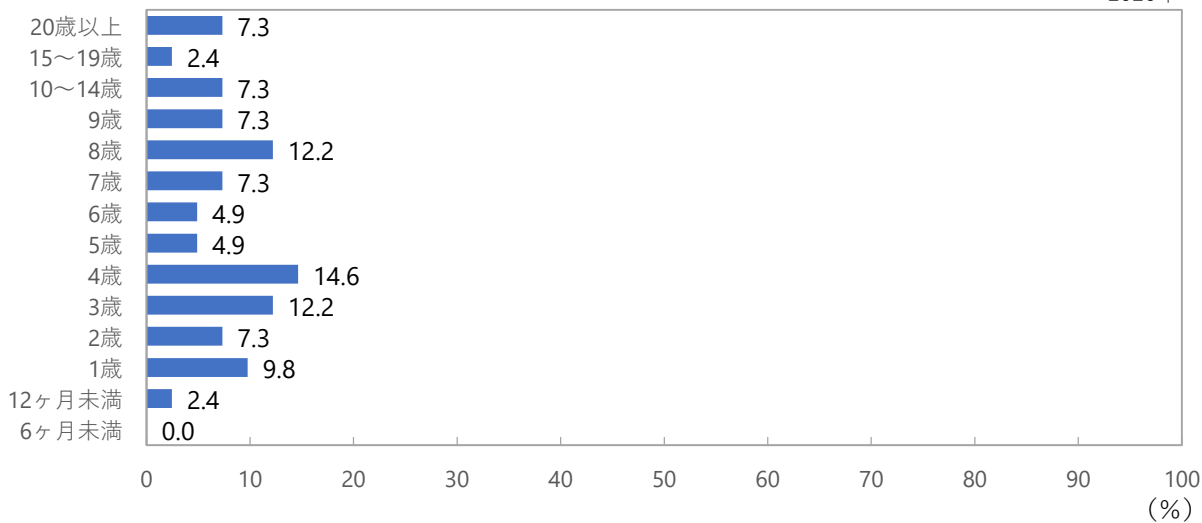

2026年第14週 (3/30~4/5)

突発性発疹

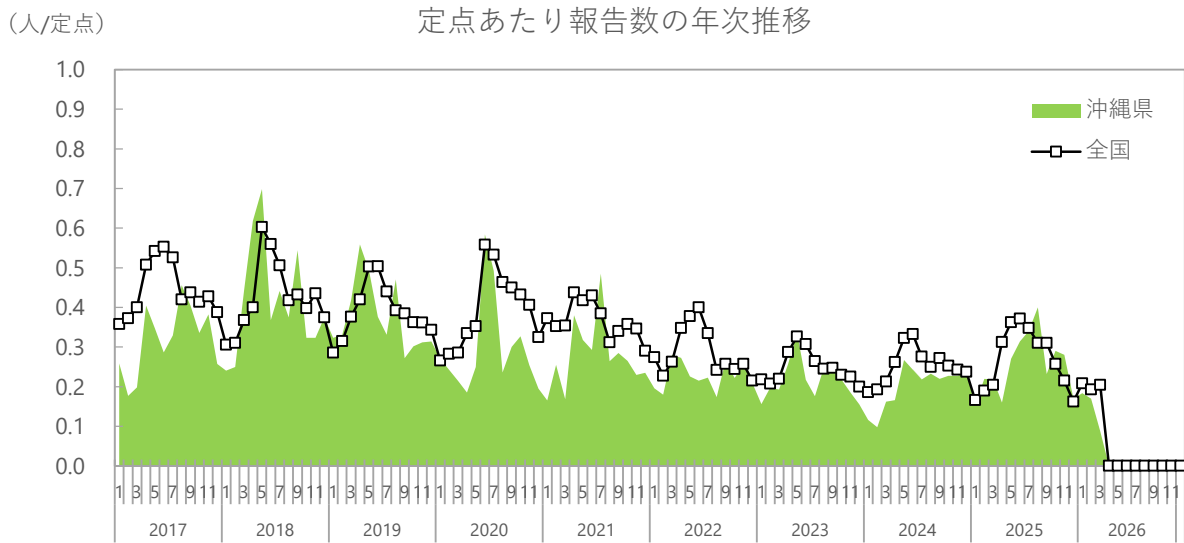
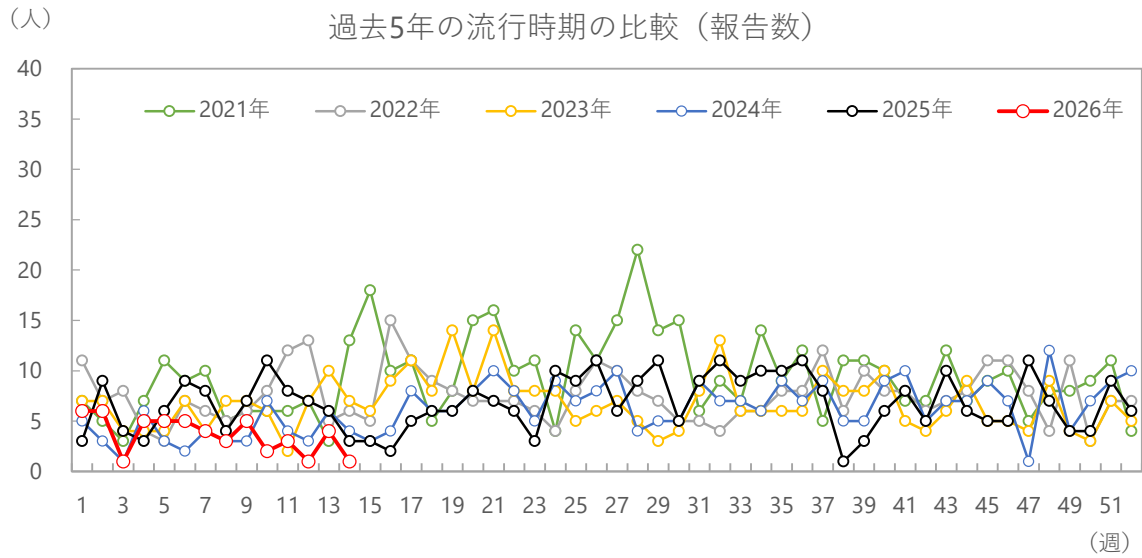

シーズン別の報告数合計

平均報告数 (2026年を除く)	2021年	2022年	2023年	2024年	2025年	2026年
382	488	393	354	321	353	51

(人/定点)

定点あたり報告数（沖縄県、全国）

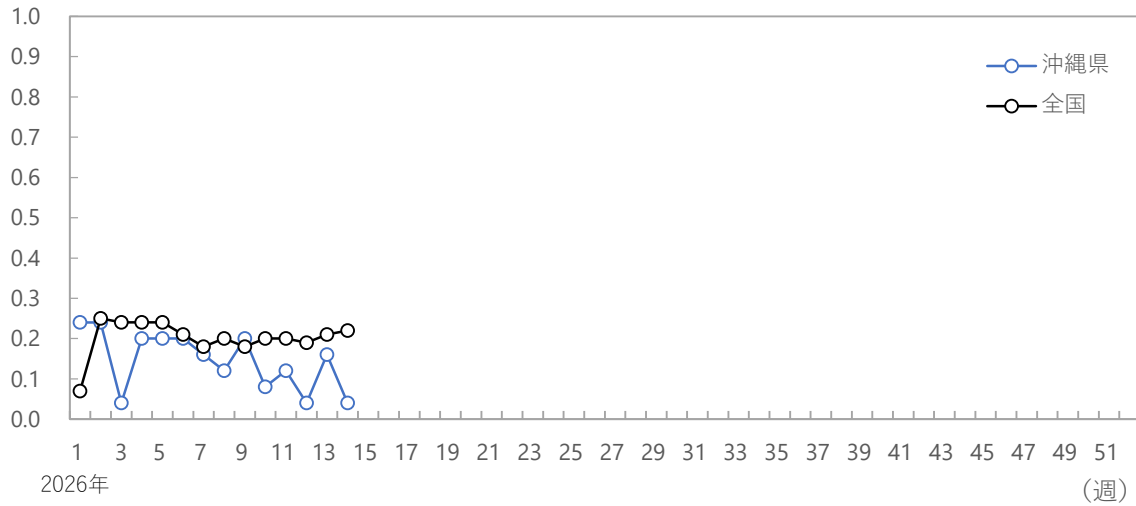

(人/定点)

保健所別定点あたり報告数

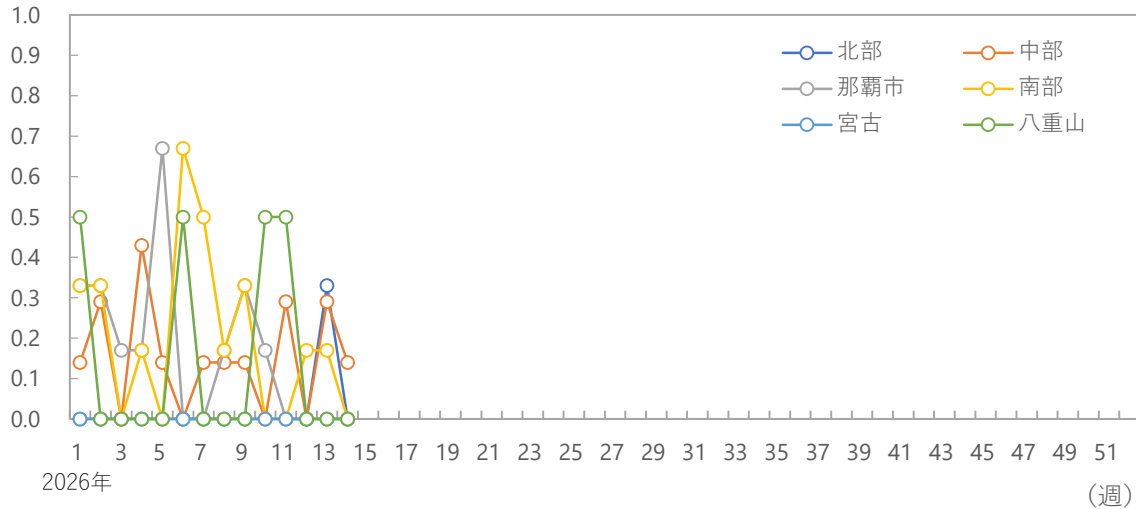

年齢階級別の割合

2026年

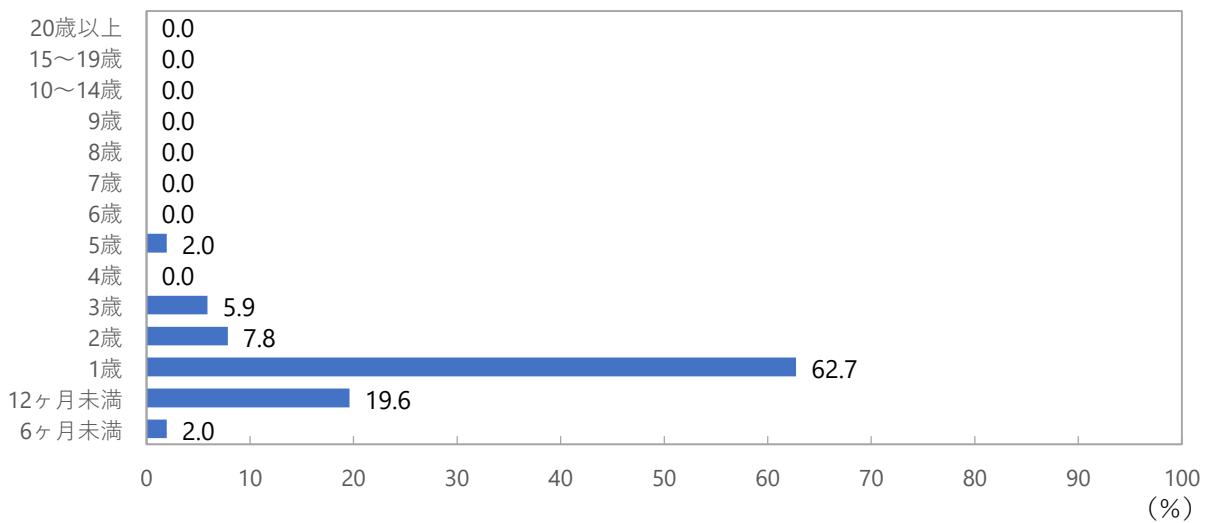

2026年第14週 (3/30~4/5)

ヘルパンギーナ

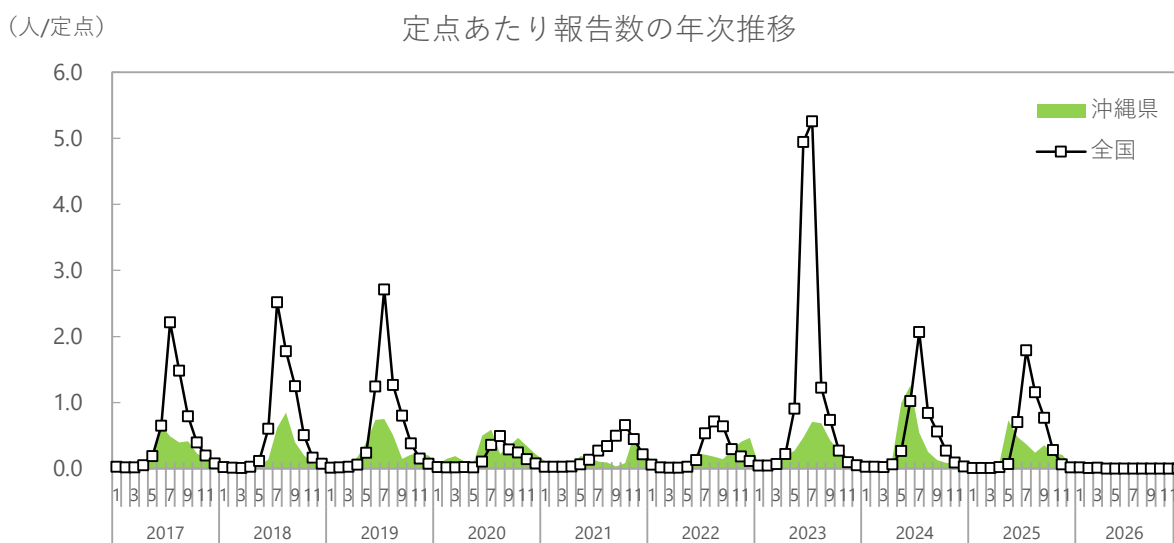
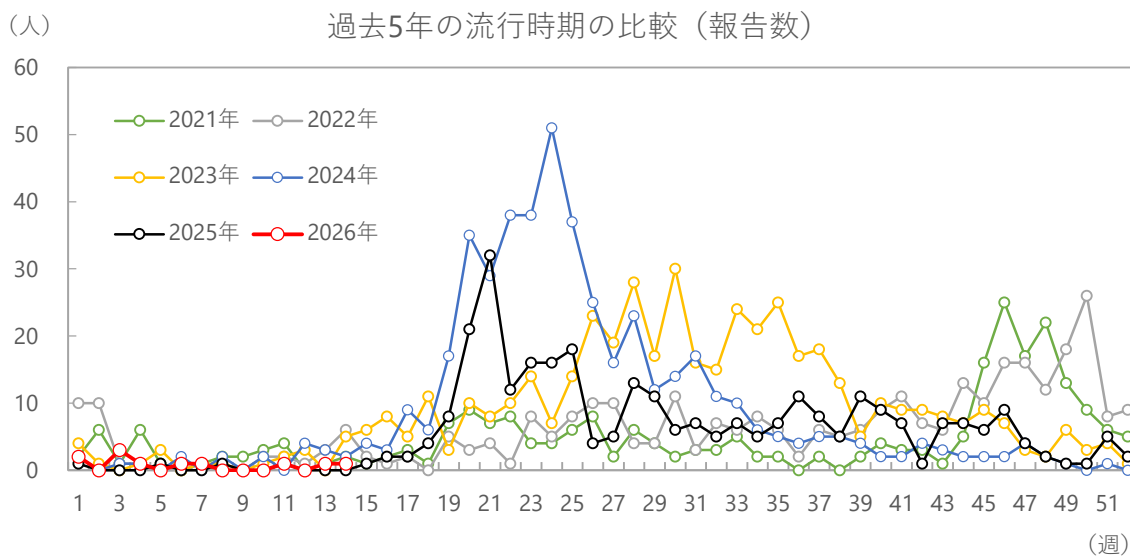

シーズン別の報告数合計

平均報告数 (2026年を除く)	2021年	2022年	2023年	2024年	2025年	2026年
363	253	325	467	468	302	11

(人/定点) 定点あたり報告数 (沖縄県、全国)

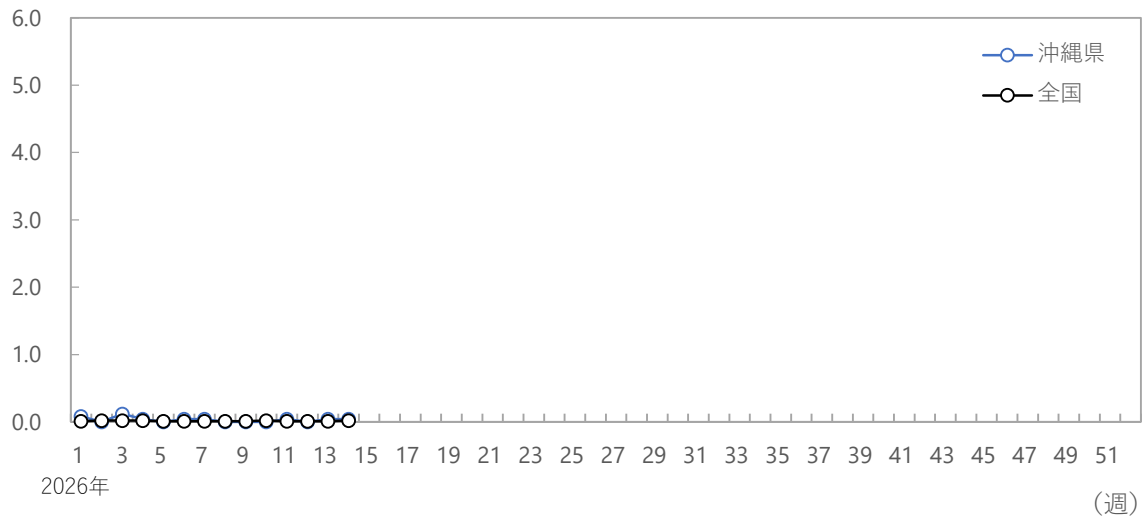

(人/定点) 保健所別定点あたり報告数

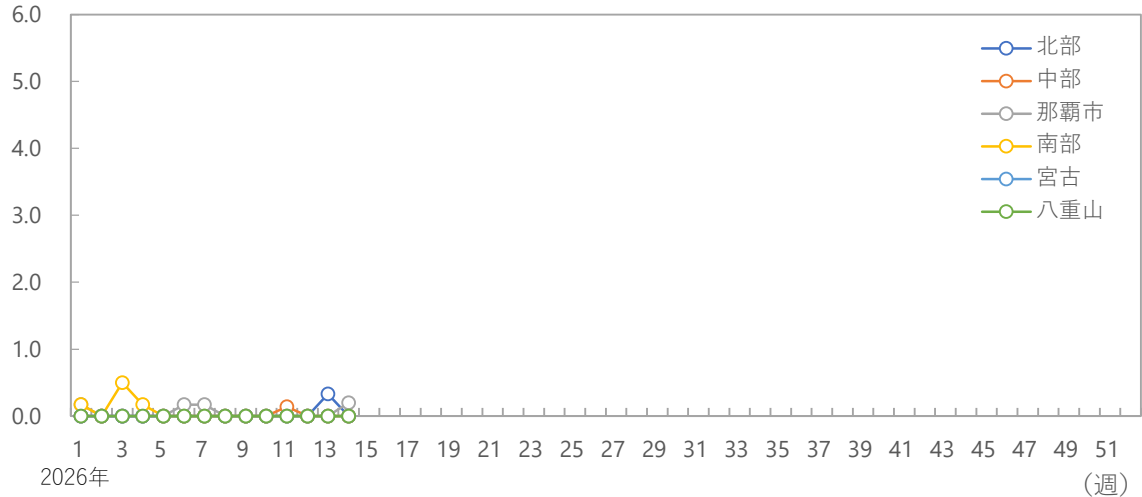

年齢階級別の割合

2026年

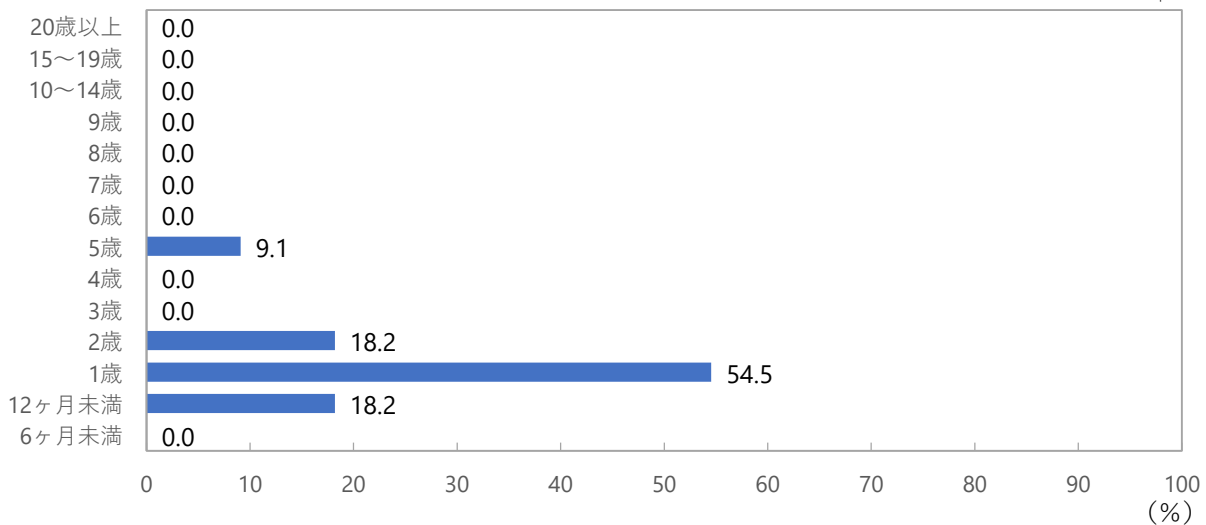

2026年第14週 (3/30~4/5)

流行性耳下腺炎

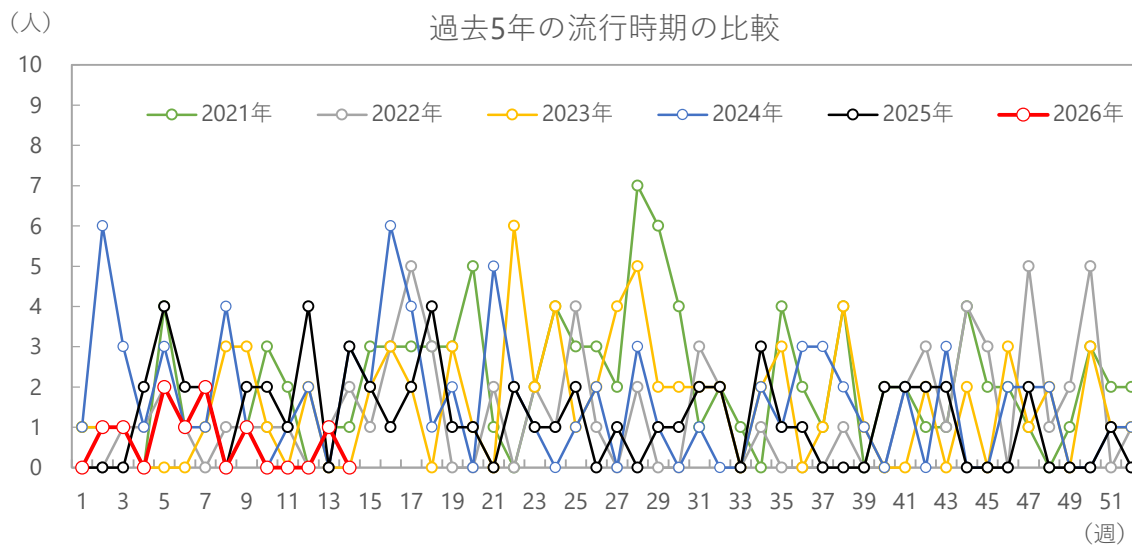

シーズン別の報告数合計

平均報告数 (2026年を除く)	2021年	2022年	2023年	2024年	2025年	2026年
81	108	70	82	83	62	9

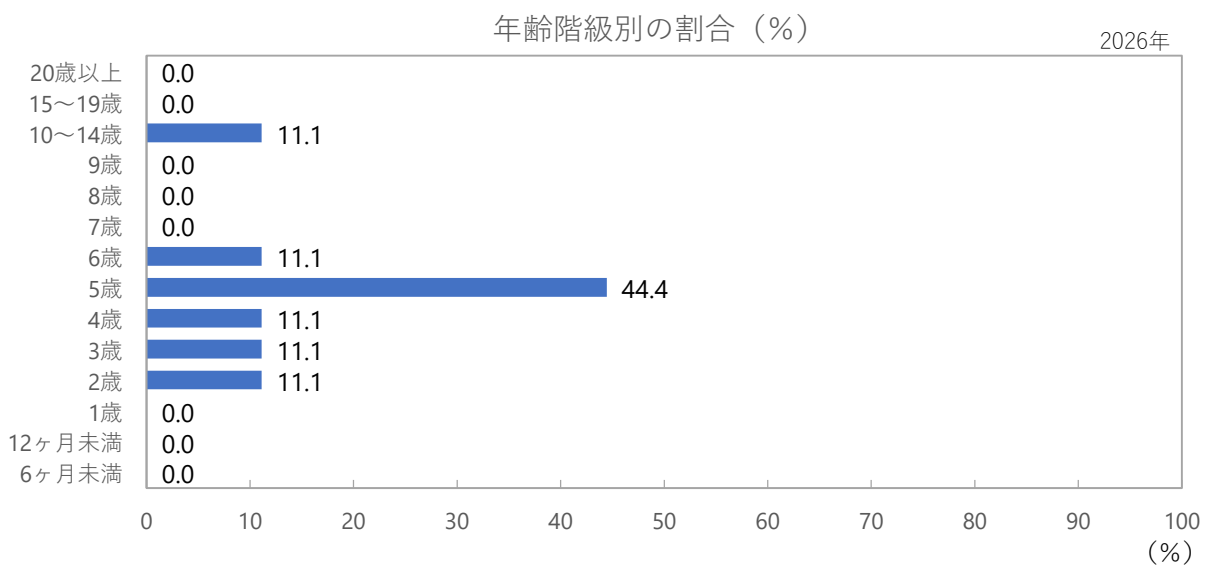
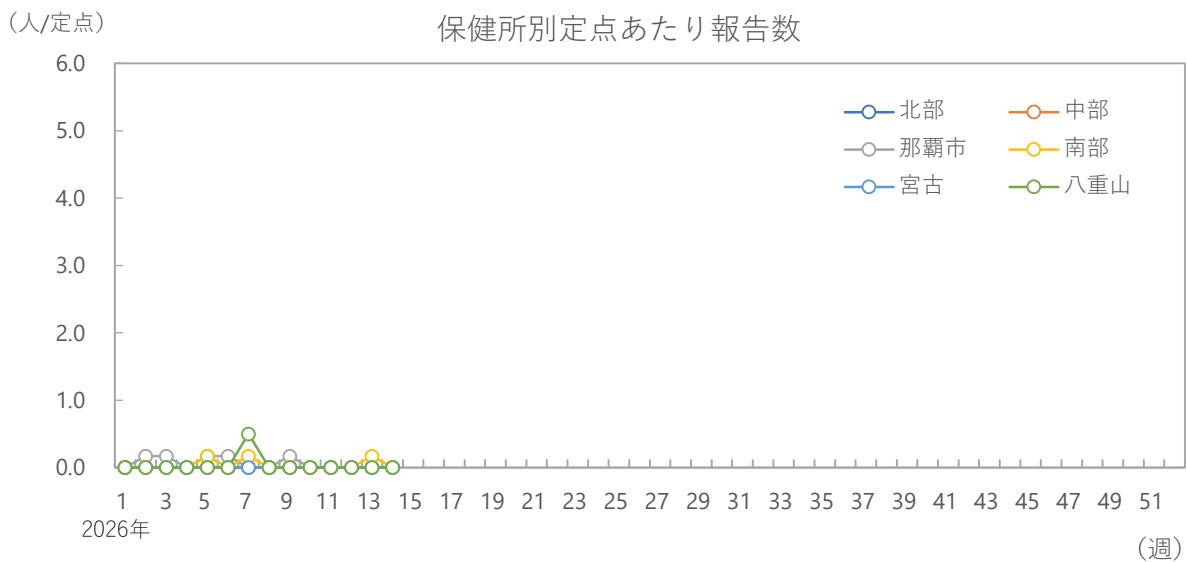
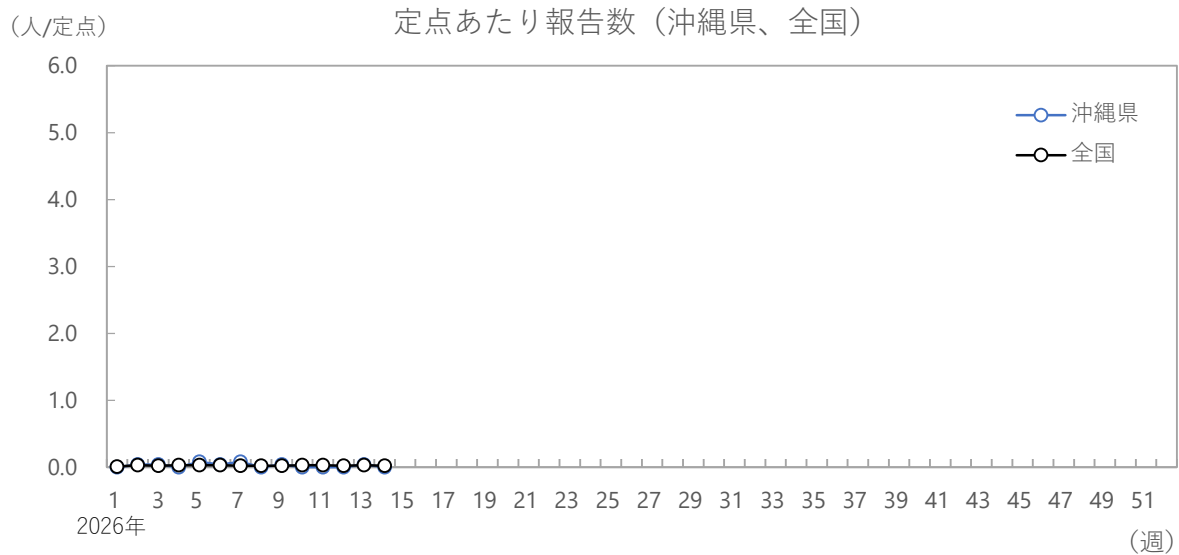

2026年第14週 (3/30~4/5)

急性出血性結膜炎

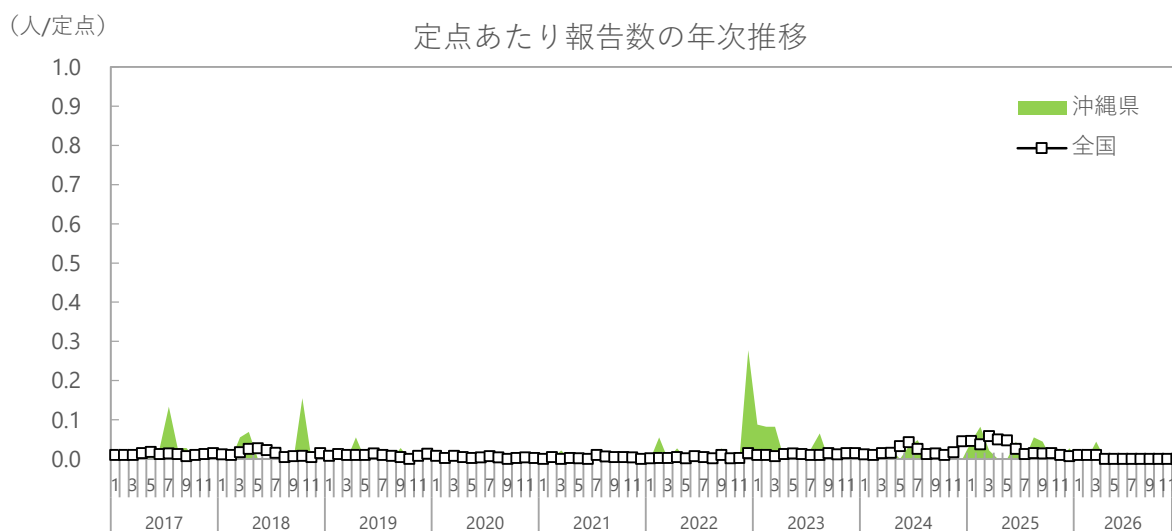
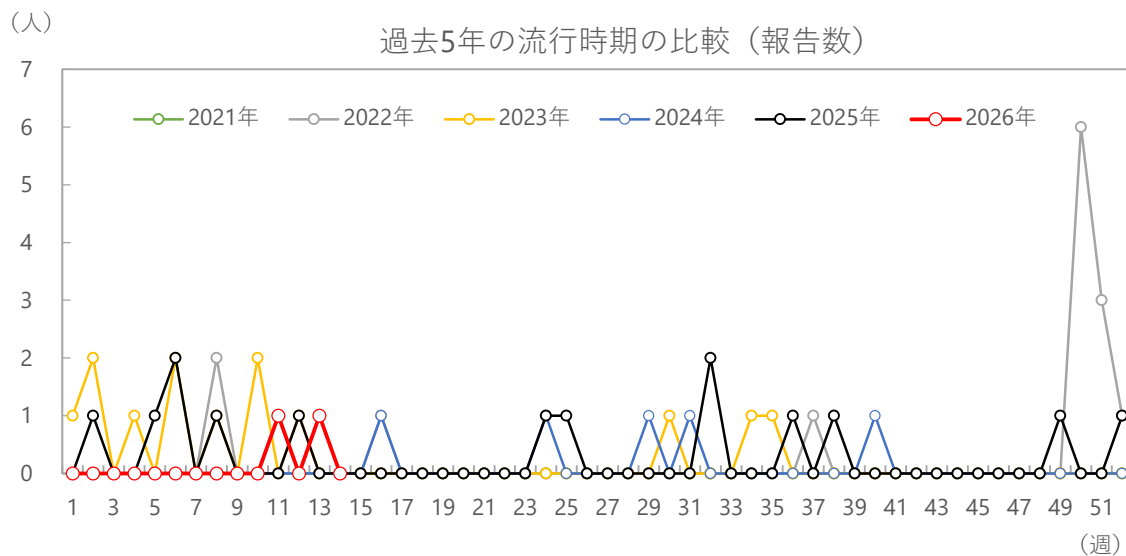

シーズン別の報告数合計

平均報告数 (2026年を除く)	2021年	2022年	2023年	2024年	2025年	2026年
9	1	14	13	5	14	2

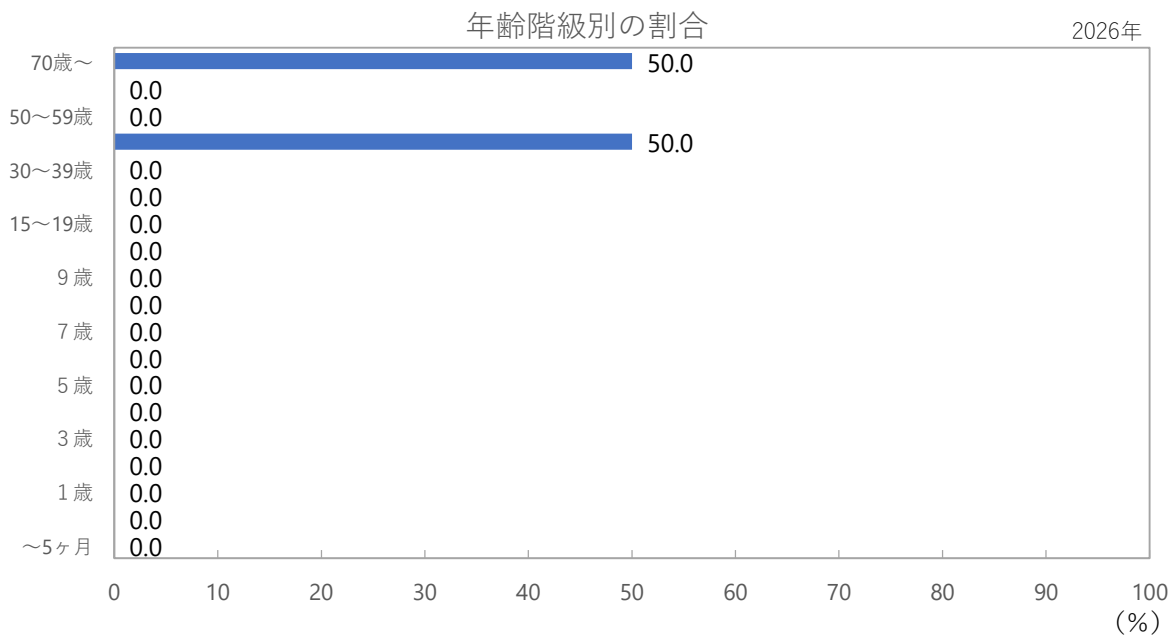
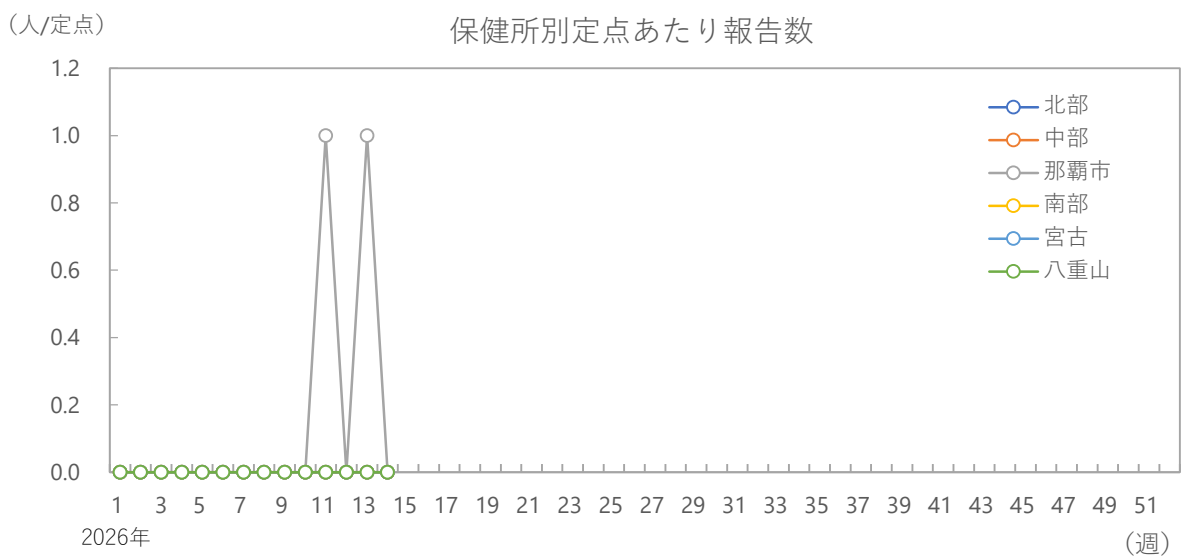
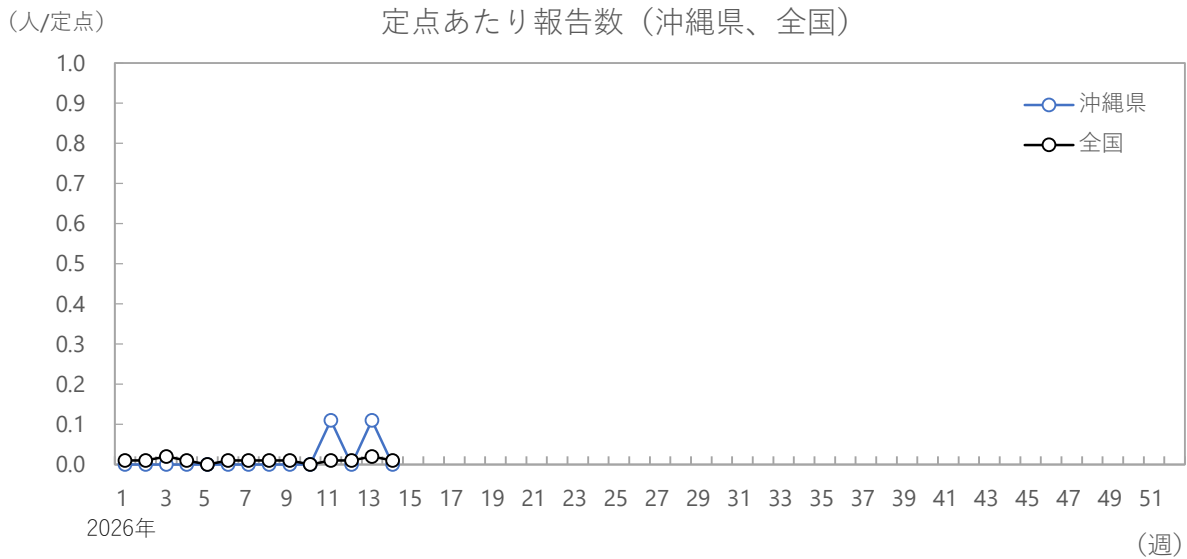

2026年第14週 (3/30~4/5)

流行性角結膜炎

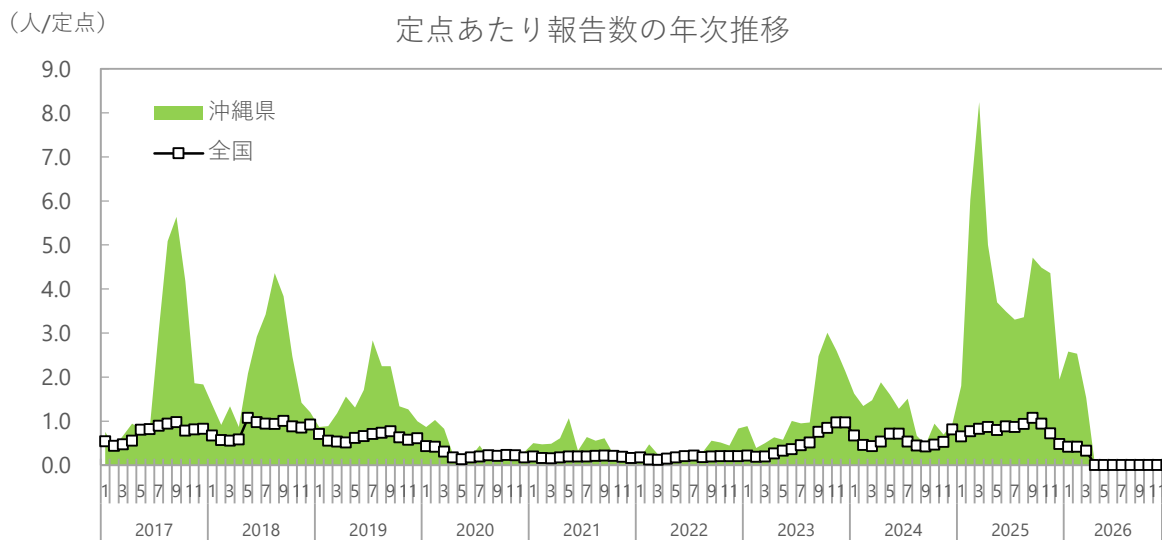
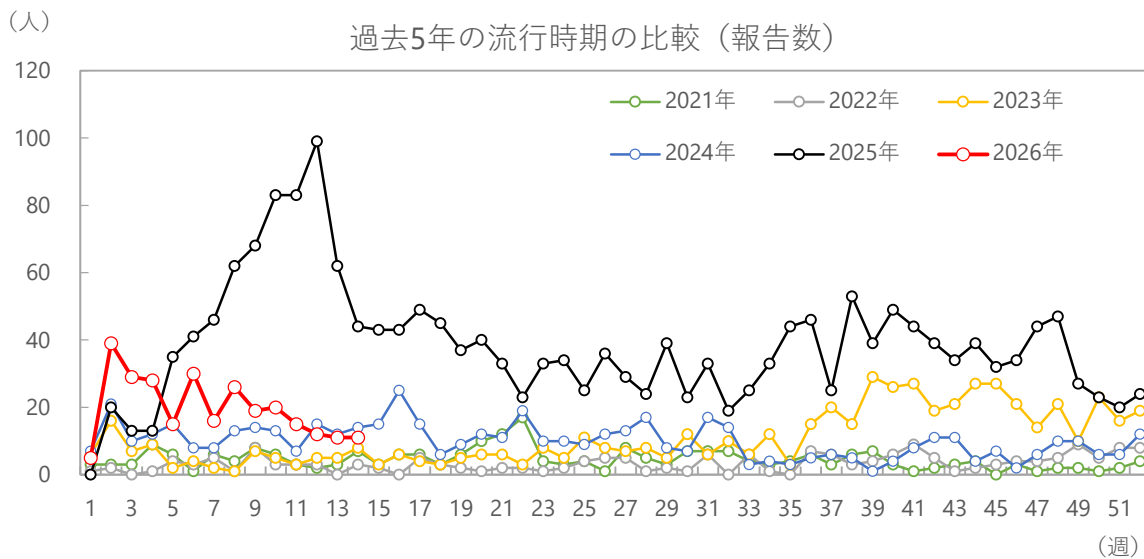

シーズン別の報告数合計

平均報告数 (2026年を除く)	2021年	2022年	2023年	2024年	2025年	2026年
700	237	177	567	522	1998	276

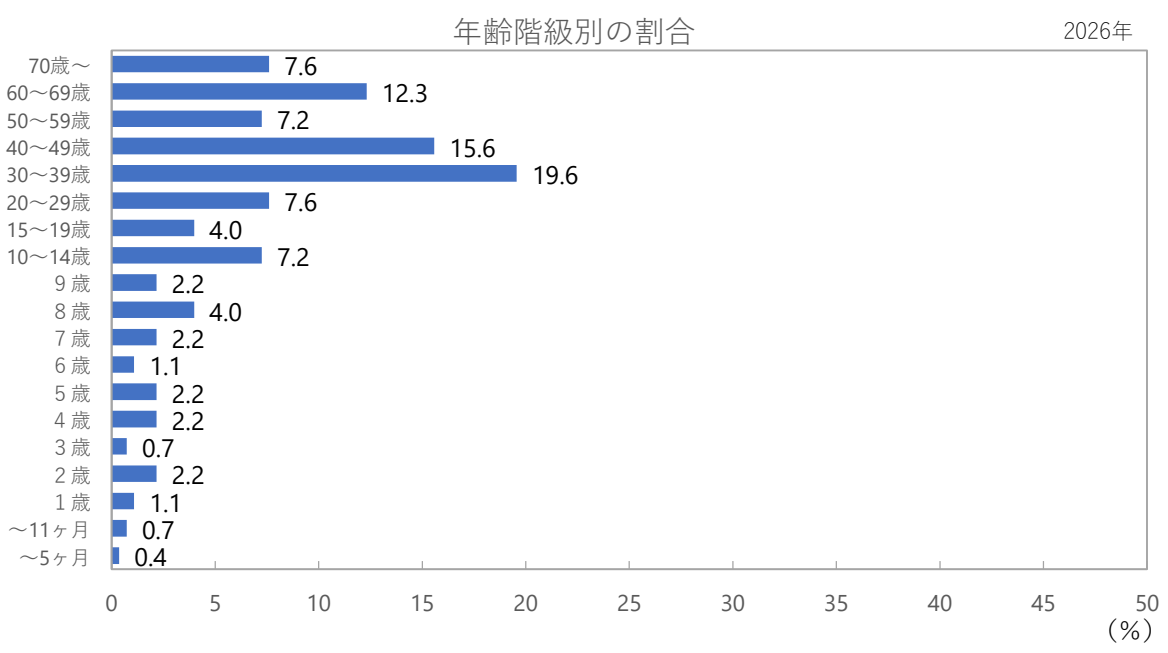
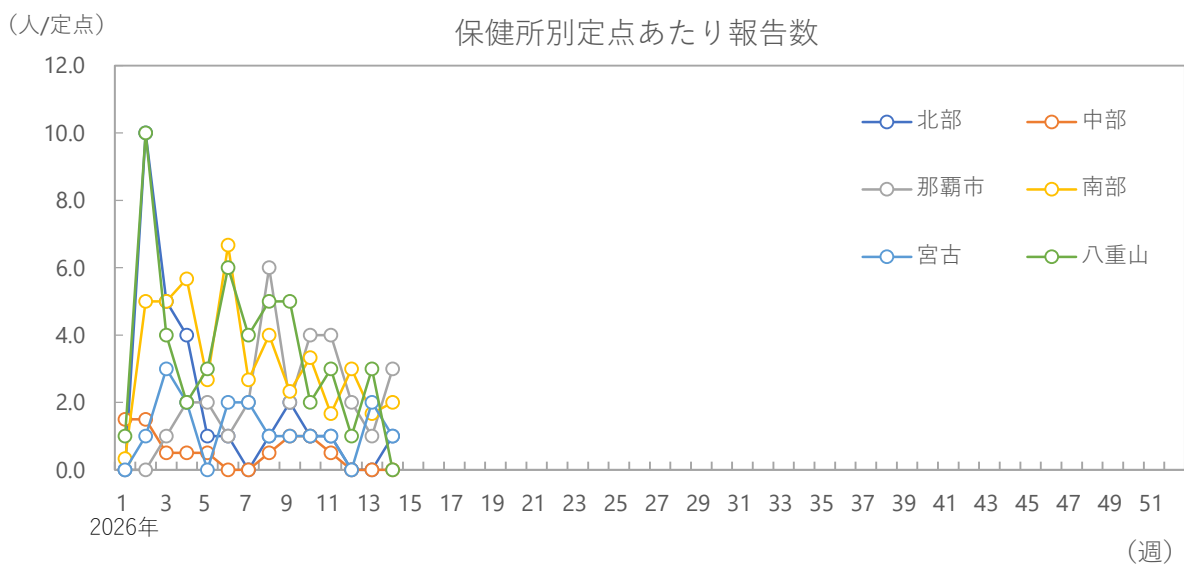
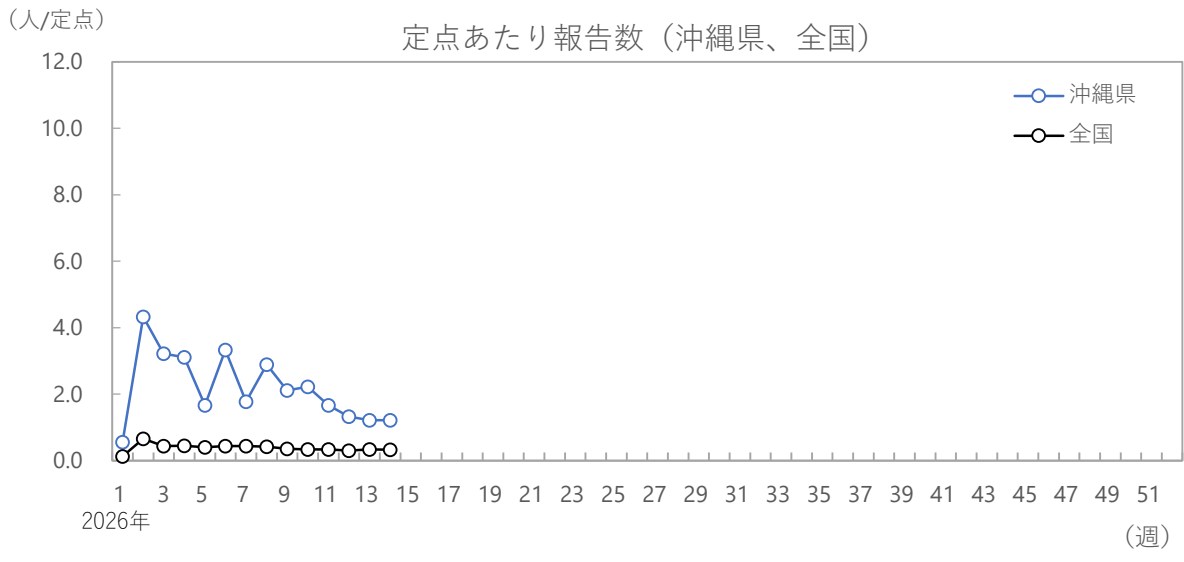

2026年第14週 (3/30~4/5)

細菌性髄膜炎

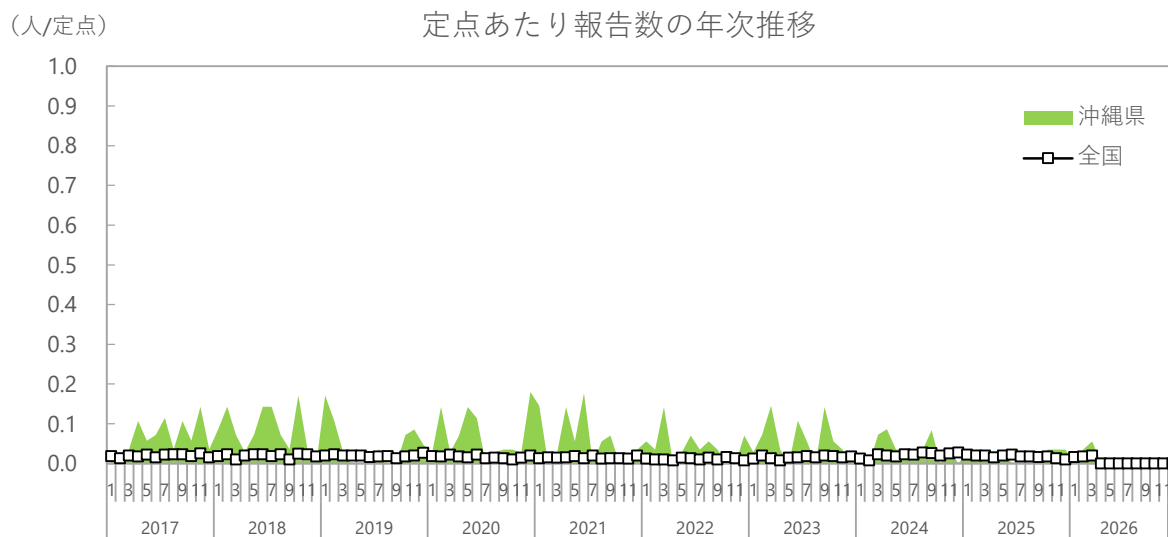
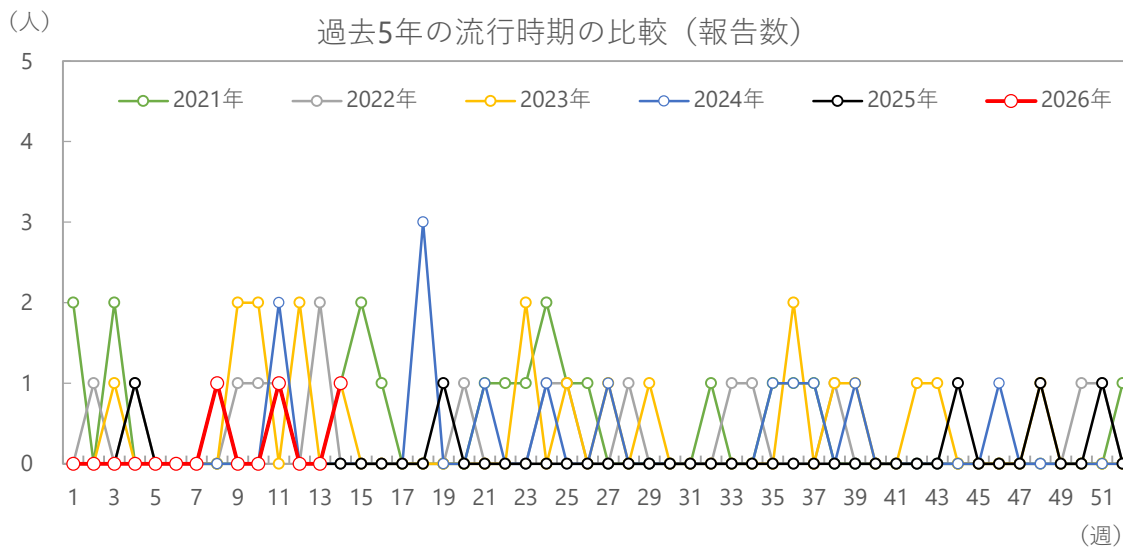

シーズン別の報告数合計

平均報告数 (2026年を除く)	2021年	2022年	2023年	2024年	2025年	2026年
15	21	16	20	13	7	3

(人/定点)

定点あたり報告数（沖縄県、全国）

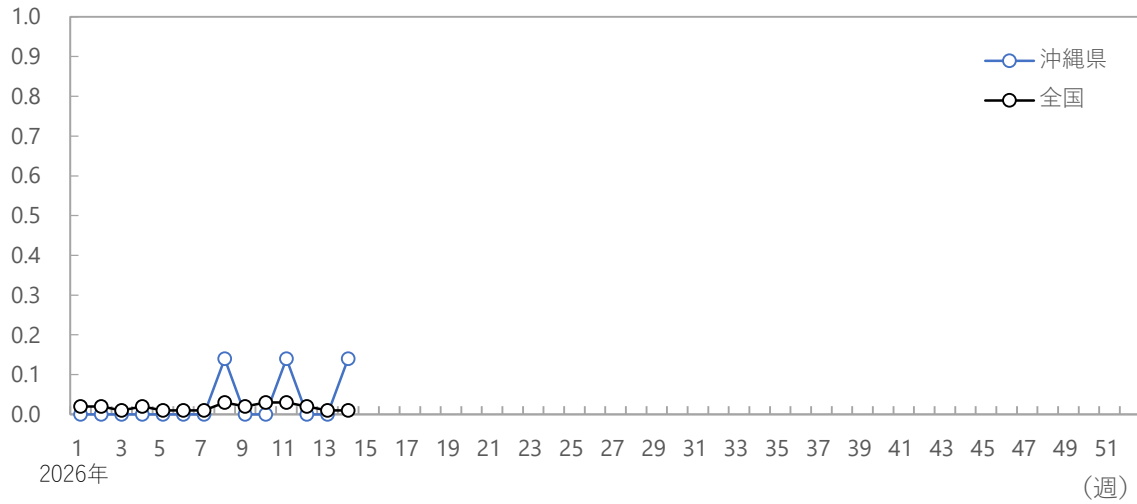

(人/定点)

保健所別定点あたり報告数

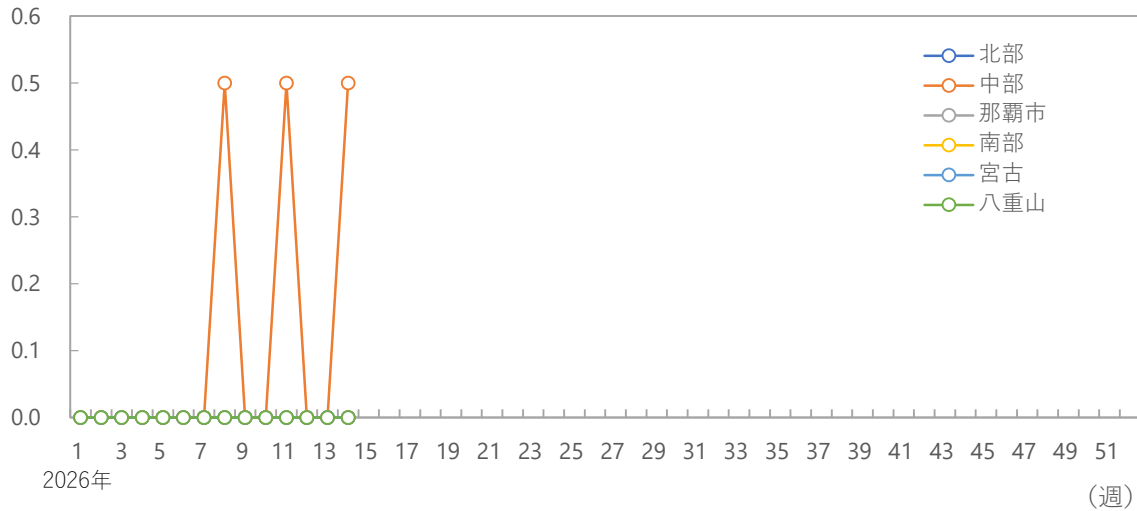

年齢階級別の割合

2026年

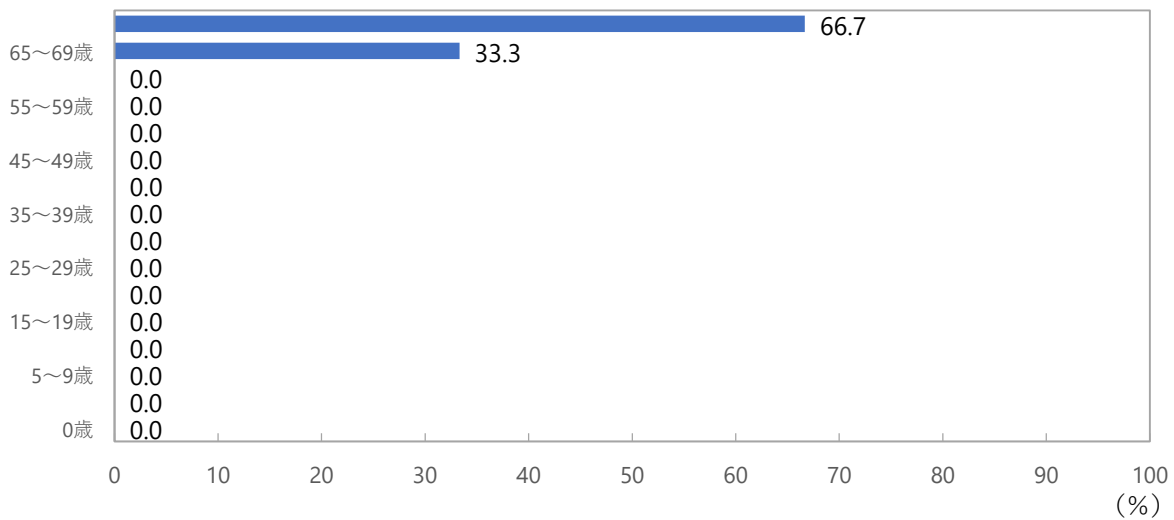

2026年第14週 (3/30~4/5)

無菌性髄膜炎

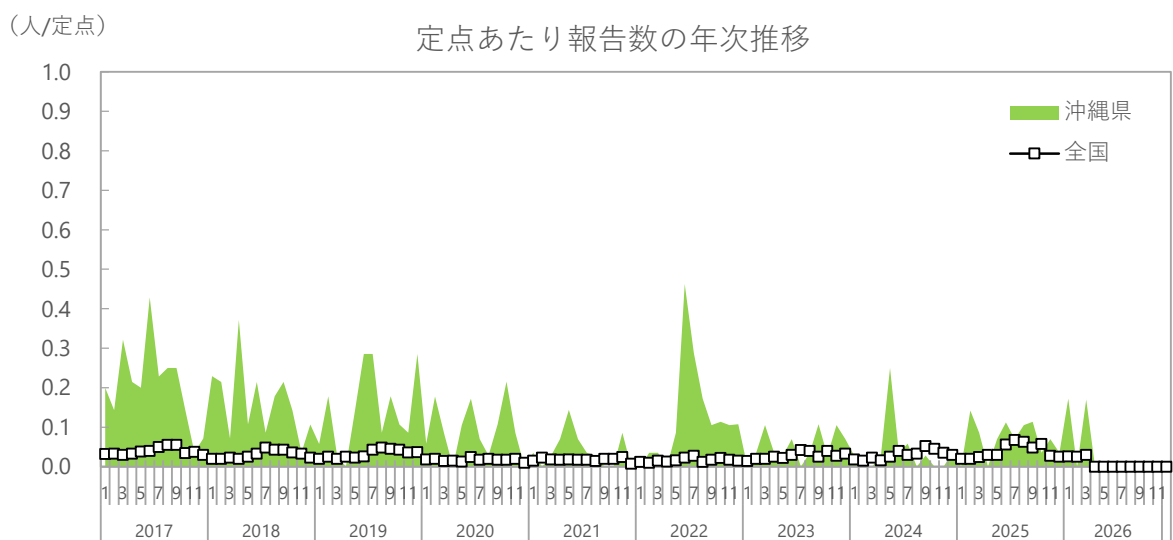
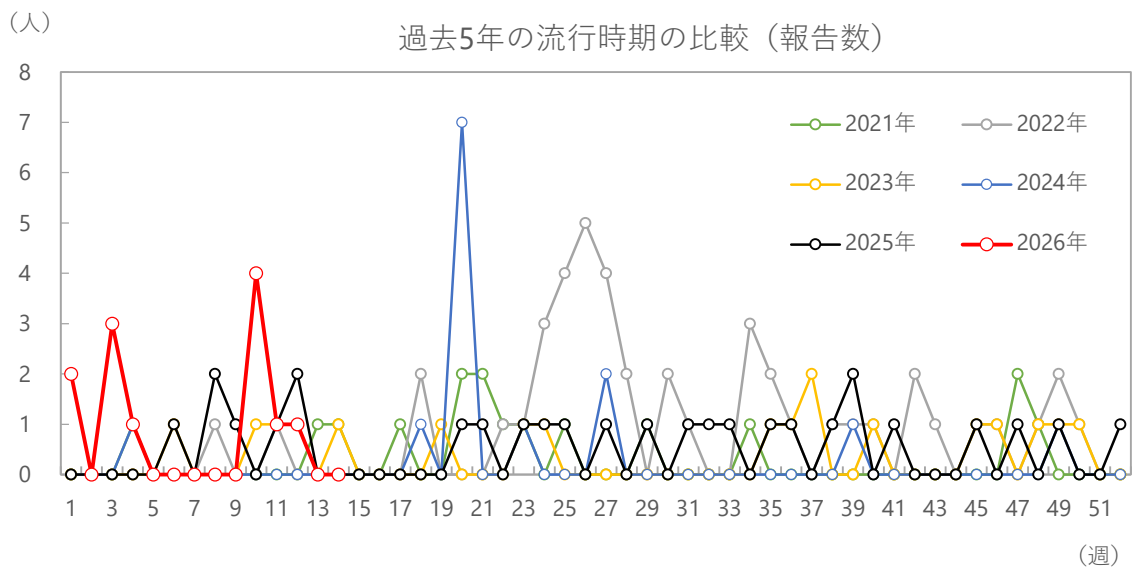

シーズン別の報告数合計

平均報告数 (2026年を除く)	2021年	2022年	2023年	2024年	2025年	2026年
24	16	45	18	14	27	12

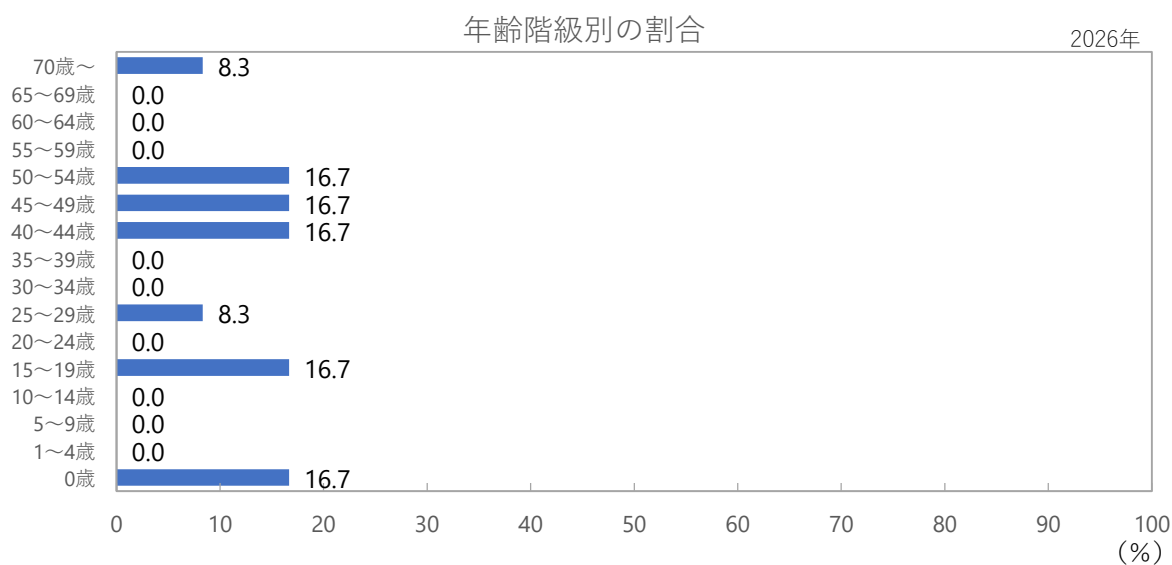
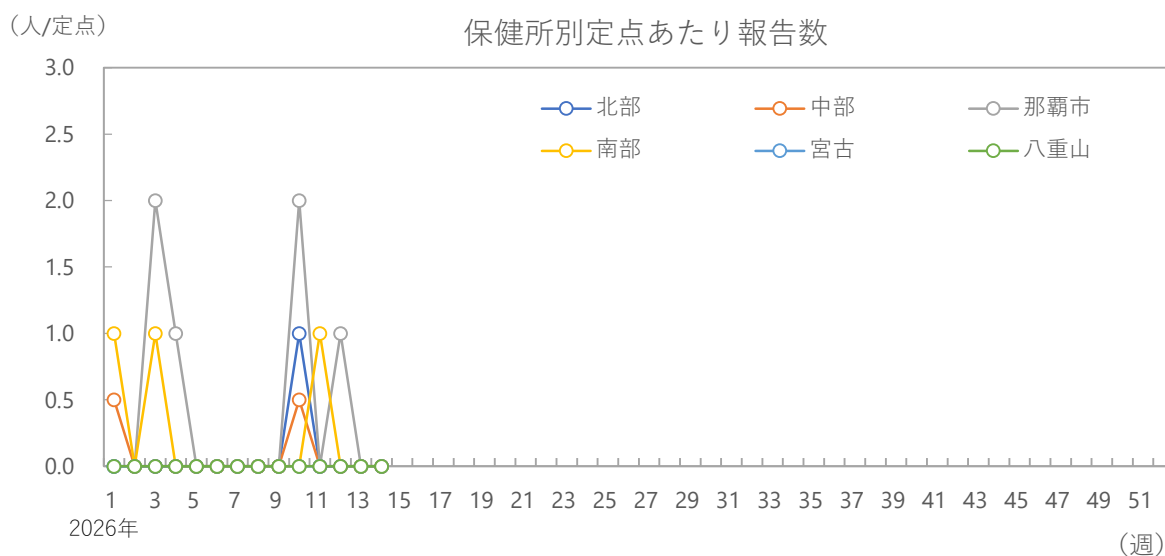
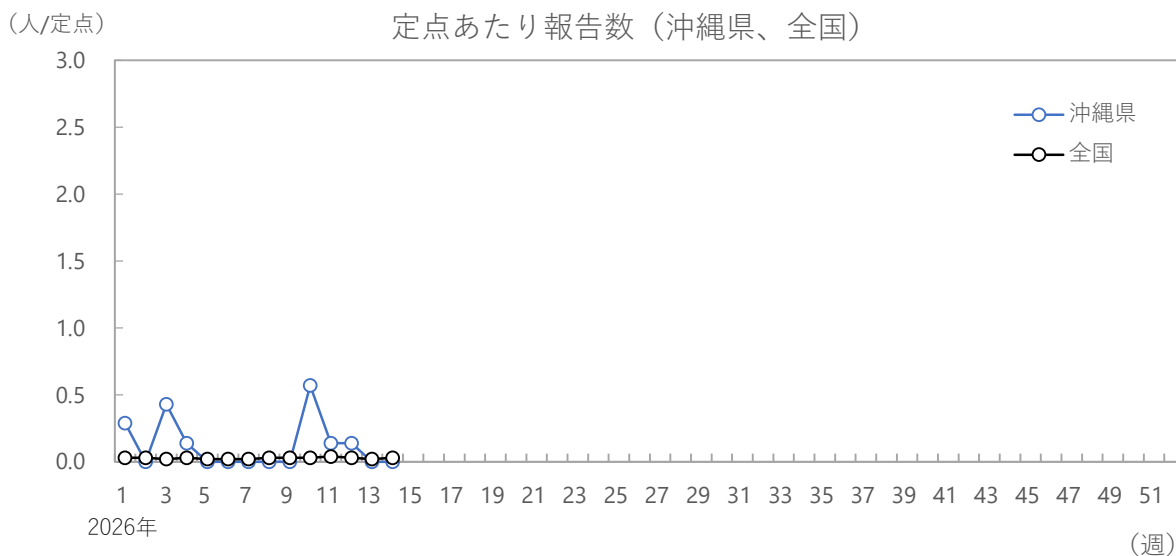

2026年第14週 (3/30~4/5)

マイコプラズマ肺炎

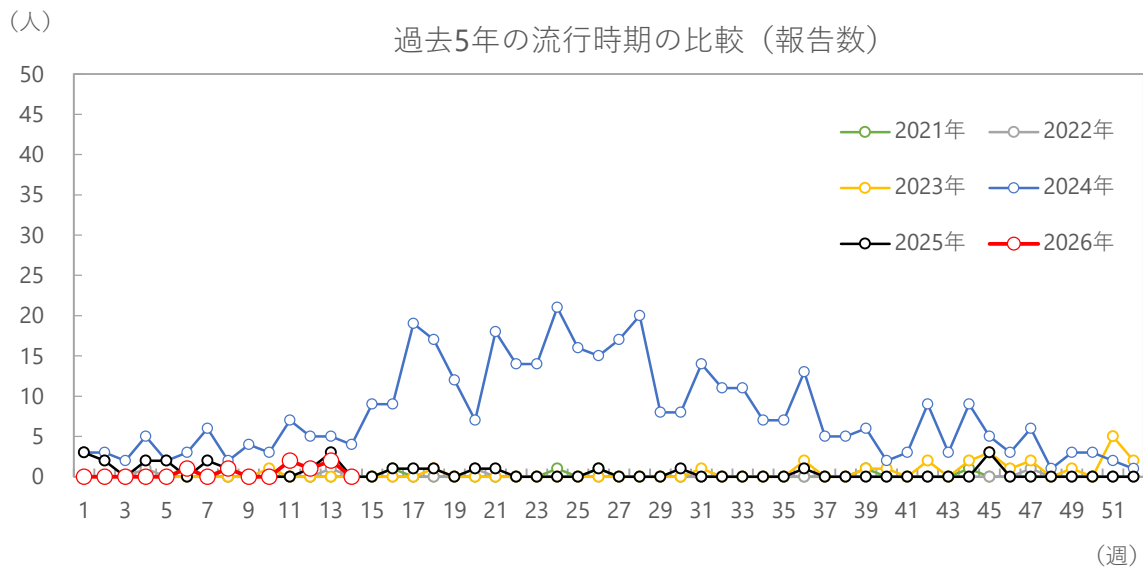

シーズン別の報告数合計

平均報告数 (2026年を除く)	2021年	2022年	2023年	2024年	2025年	2026年
94	5	4	25	407	27	7

(人/定点)

定点あたり報告数（沖縄県、全国）

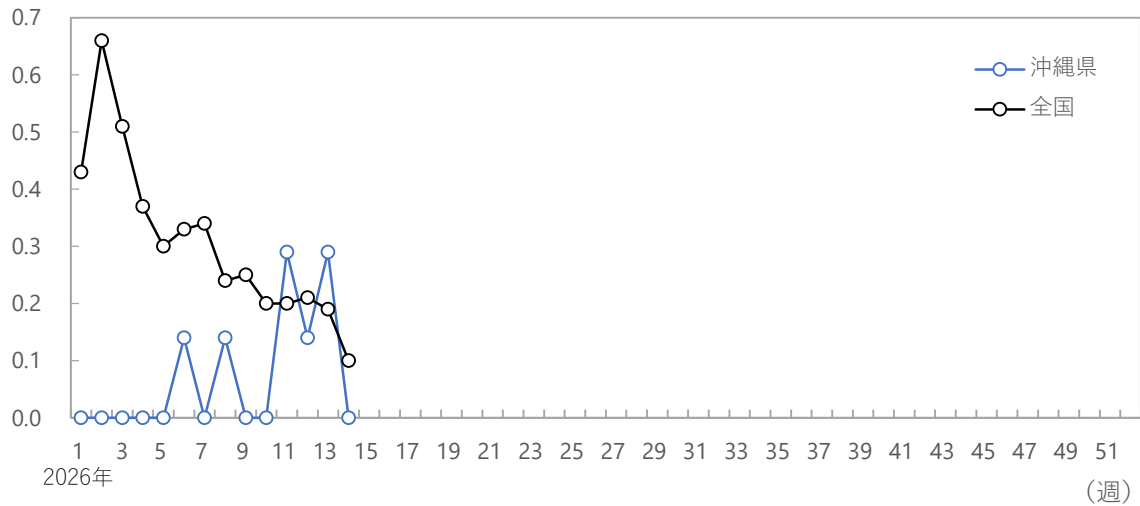

(人/定点)

保健所別定点あたり報告数

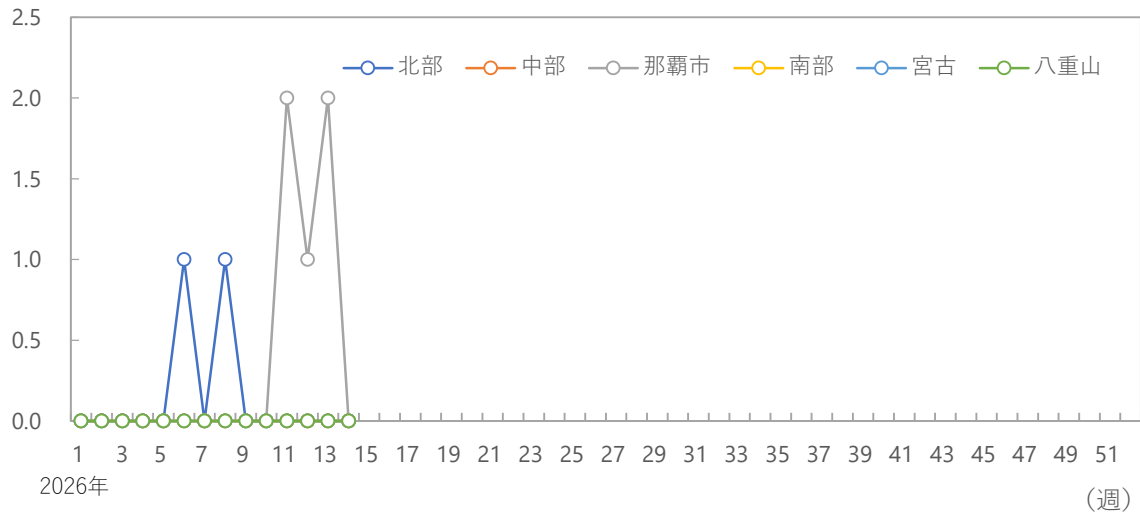

年齢階級別の割合

2026年

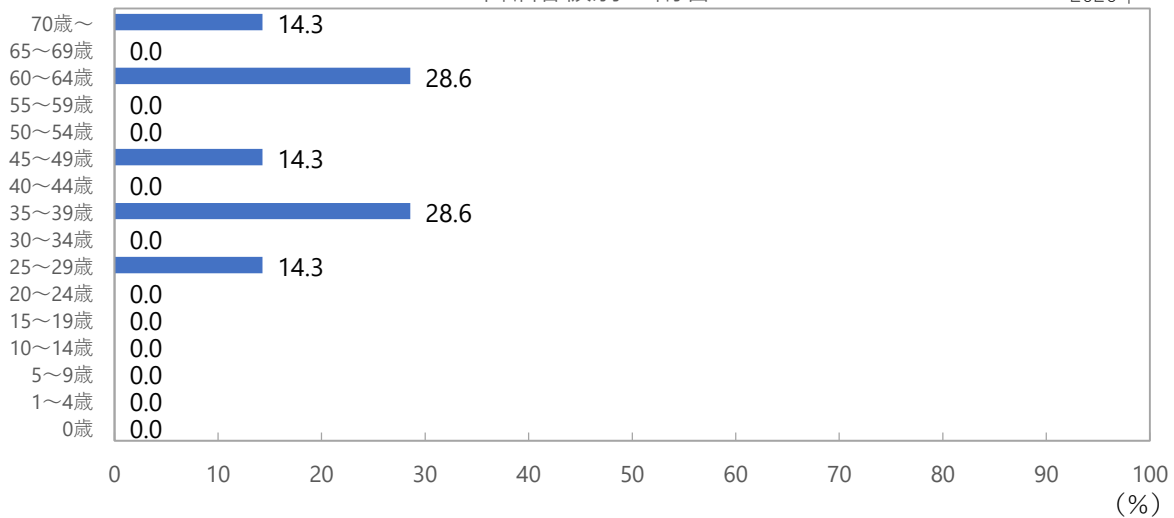

2026年第14週 (3/30~4/5)

クラミジア肺炎

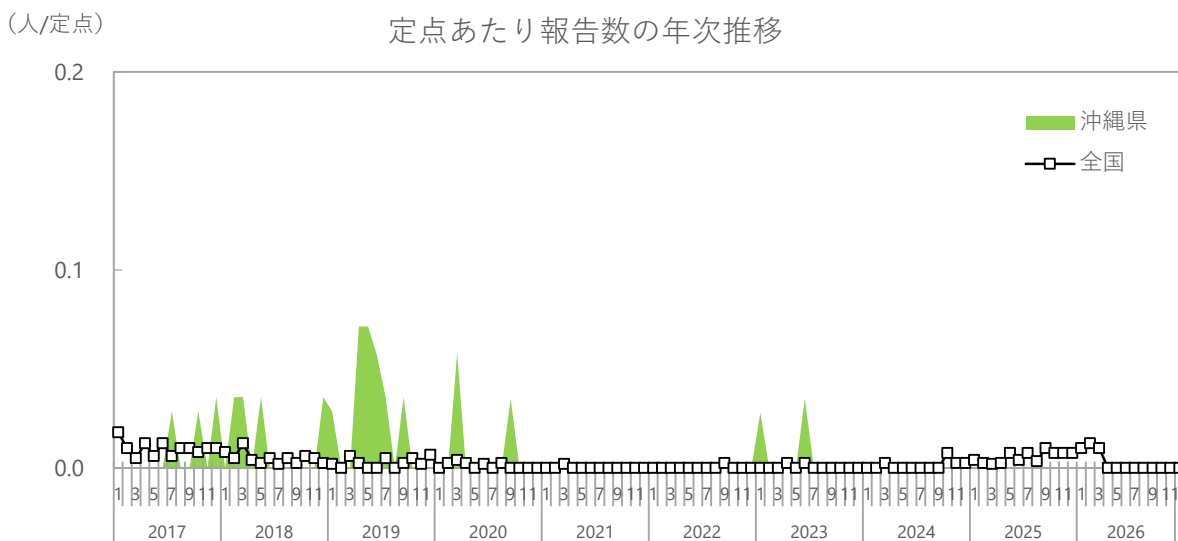
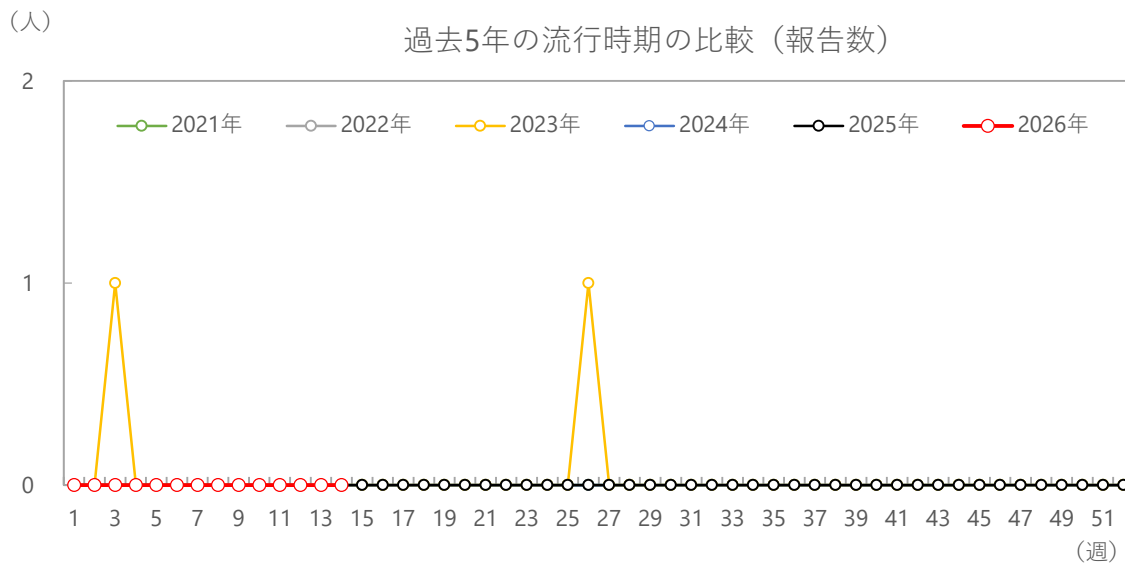

シーズン別の報告数合計

平均報告数 (2026年を除く)	2021年	2022年	2023年	2024年	2025年	2026年
0	0	0	2	0	0	0

(人/定点) 定点あたり報告数 (沖縄県、全国)

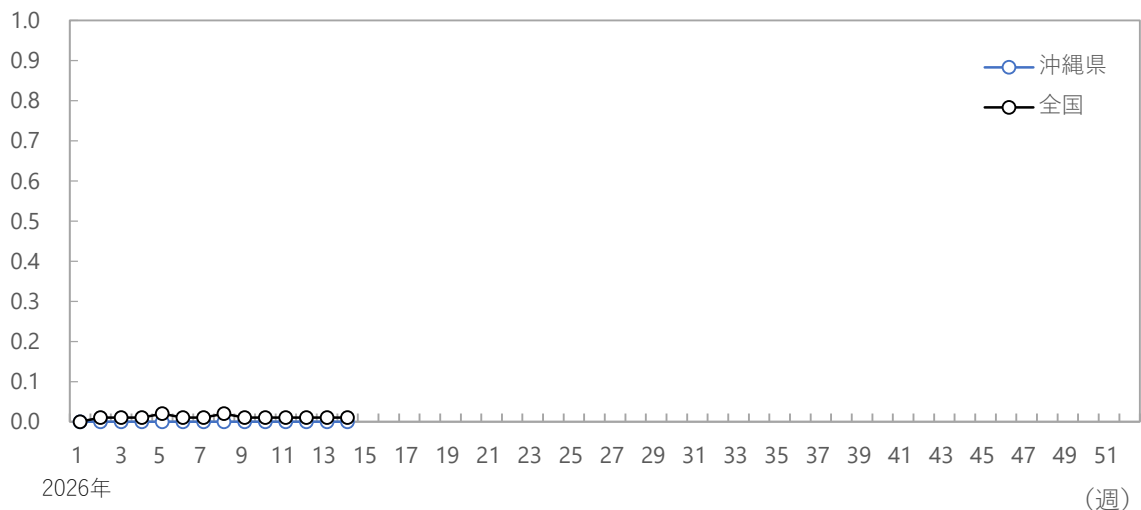

(人/定点) 保健所別定点あたり報告数

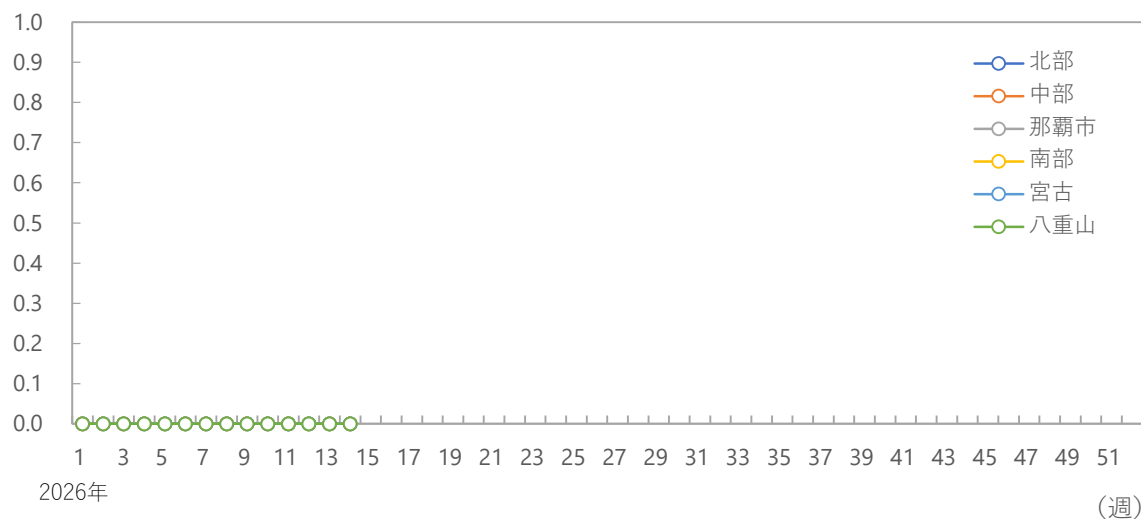

年齢階級別の割合

2026年

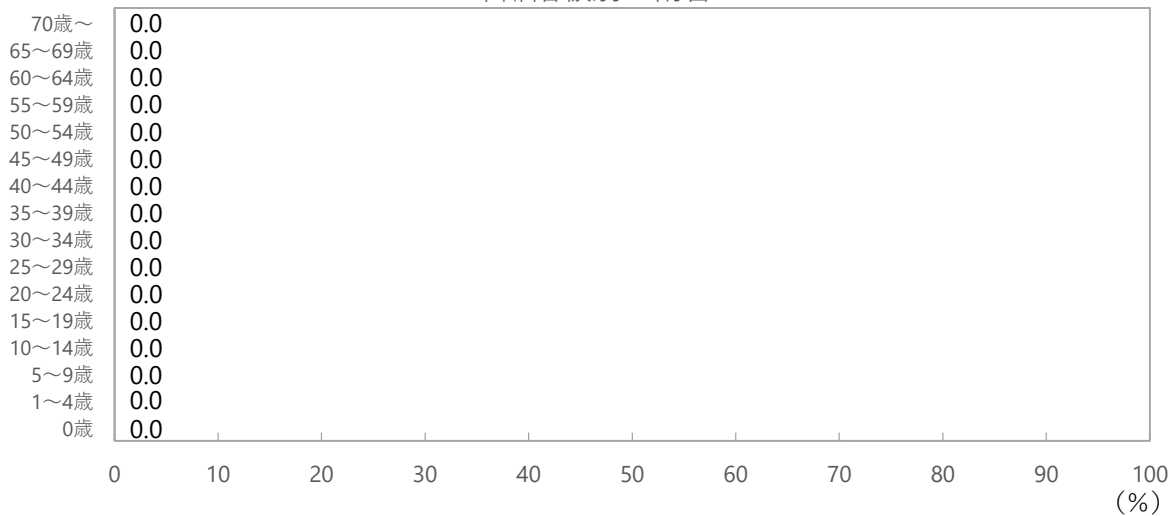

2026年第14週 (3/30~4/5)

感染性胃腸炎（ロタウイルス）

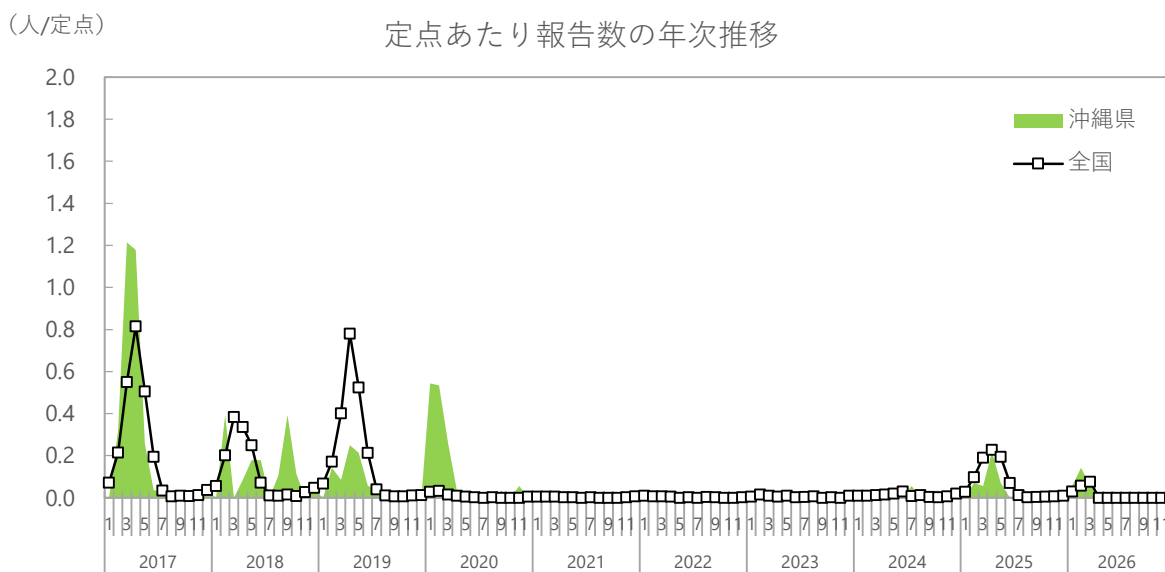
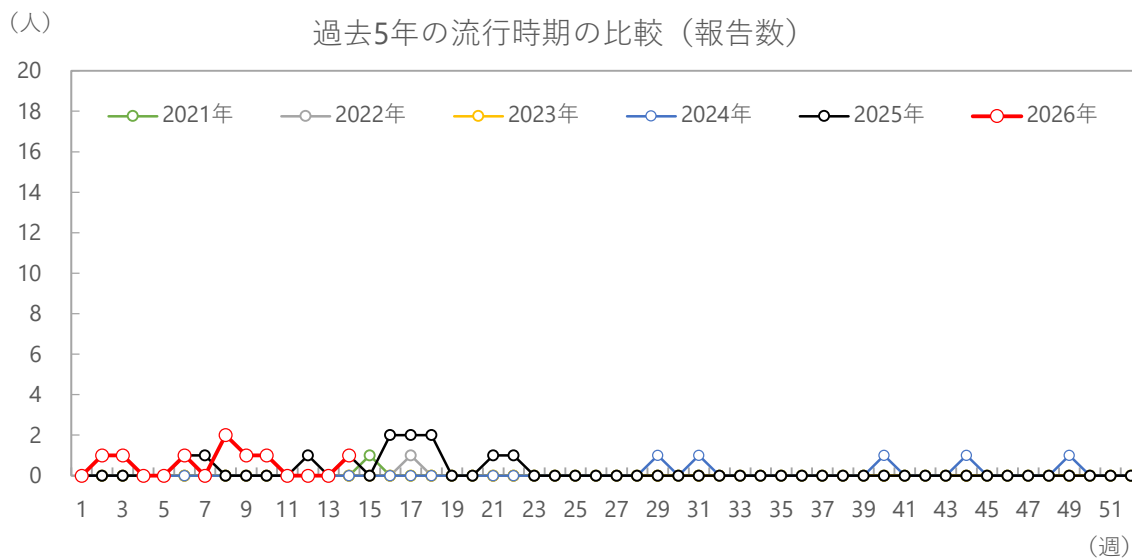

シーズン別の報告数合計

平均報告数 (2026年を除く)	2021年	2022年	2023年	2024年	2025年	2026年
4	1	1	0	5	12	8

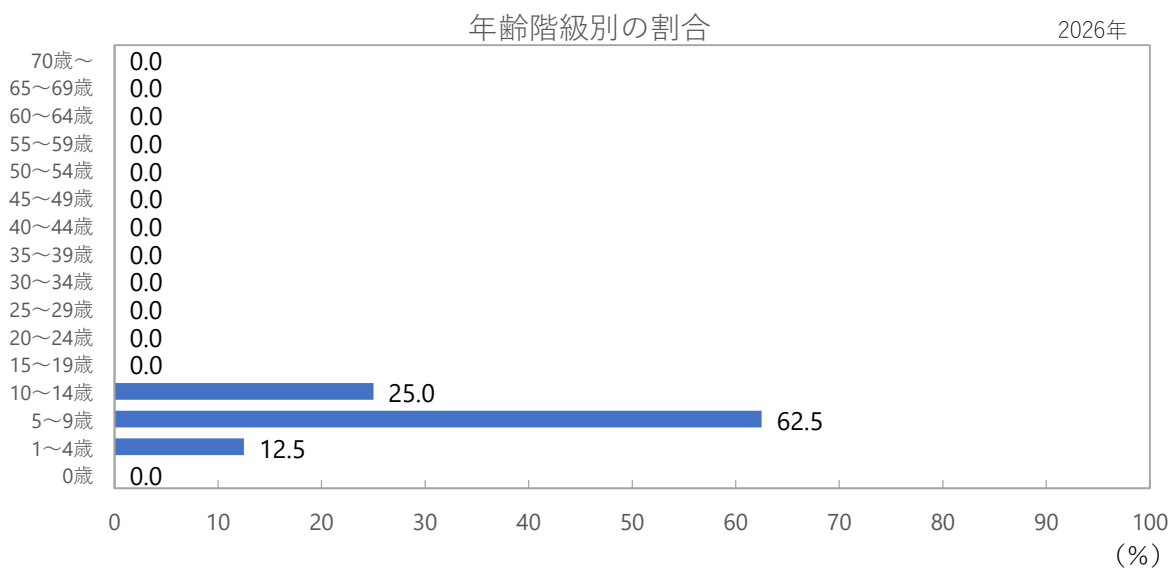
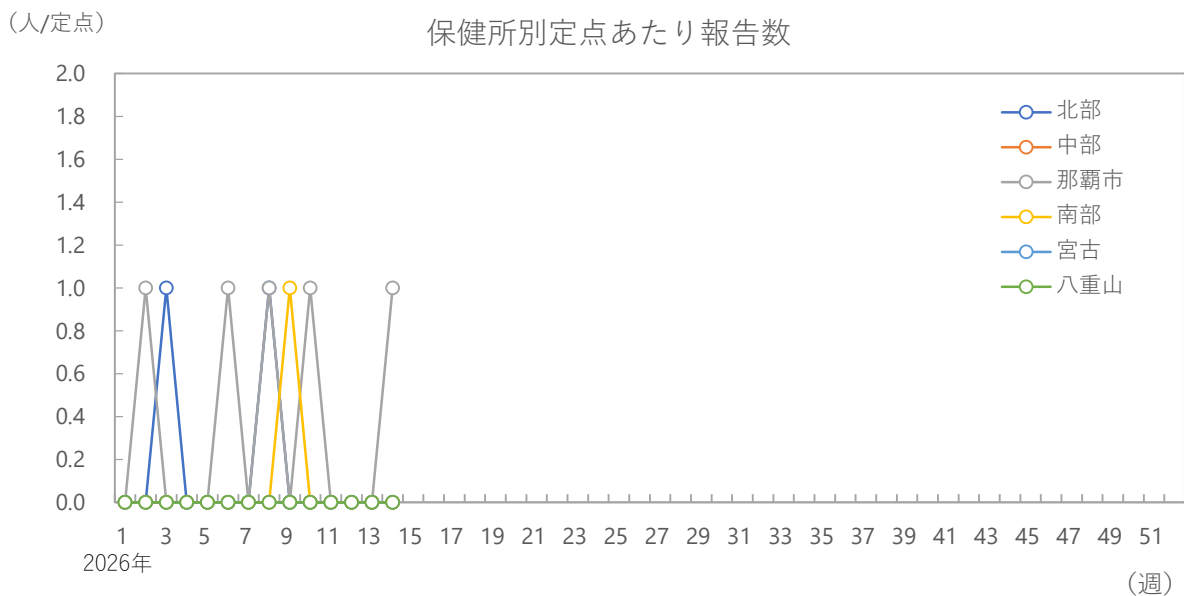
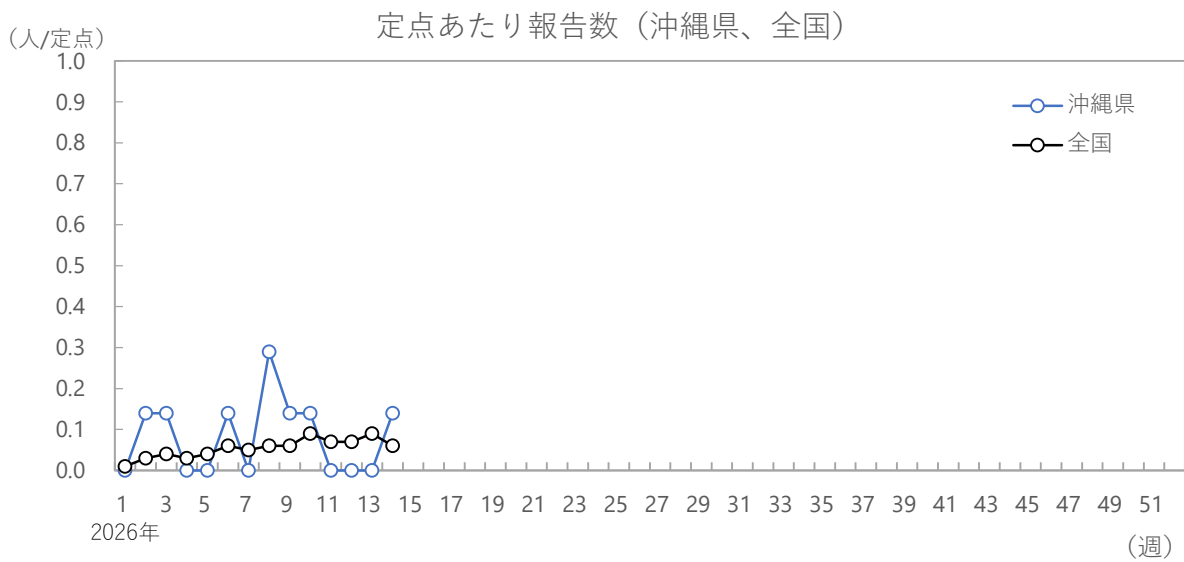

COVID-19※

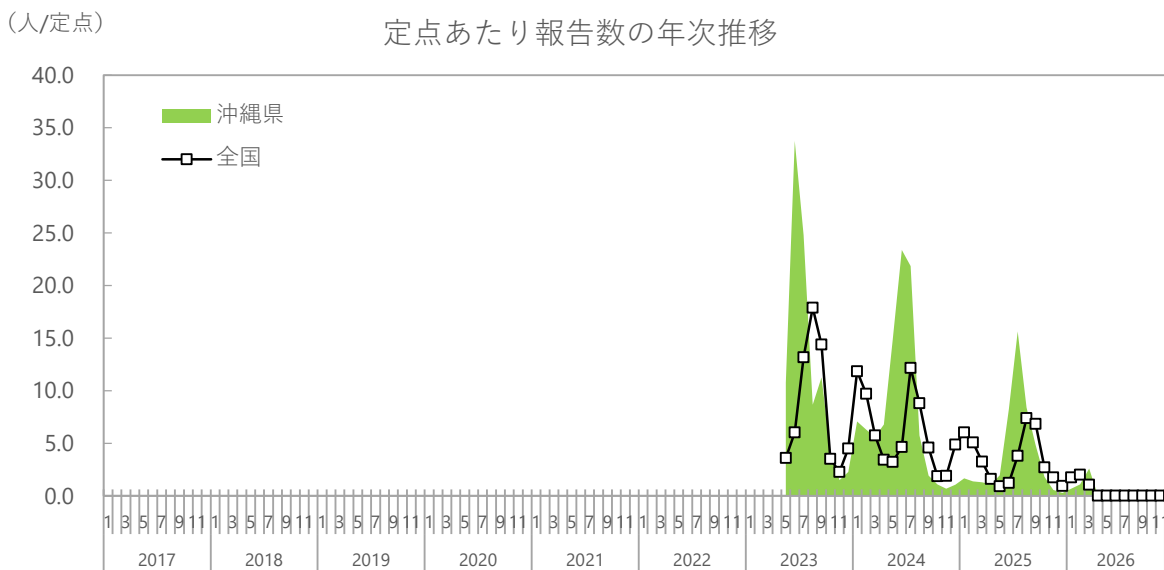
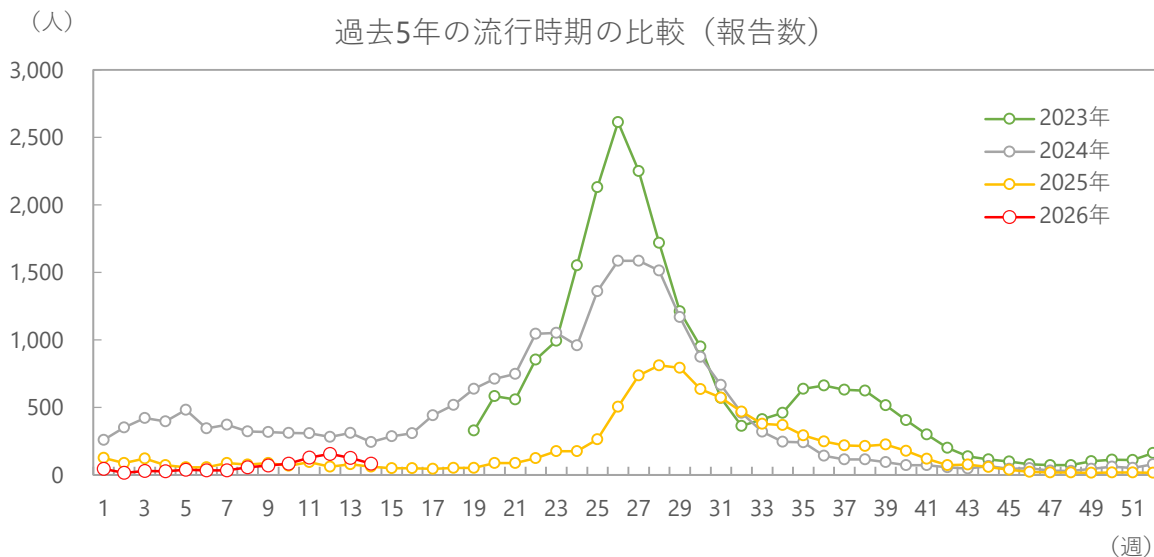

シーズン別の報告数合計

2024年	2025年	2026年
22,620	9,441	929

