

2025年第48週 (11/24～11/30)

2025年12月03日現在

## インフルエンザ

※2020年は53週あるため、52週と53週の平均値を第52週の値としています。

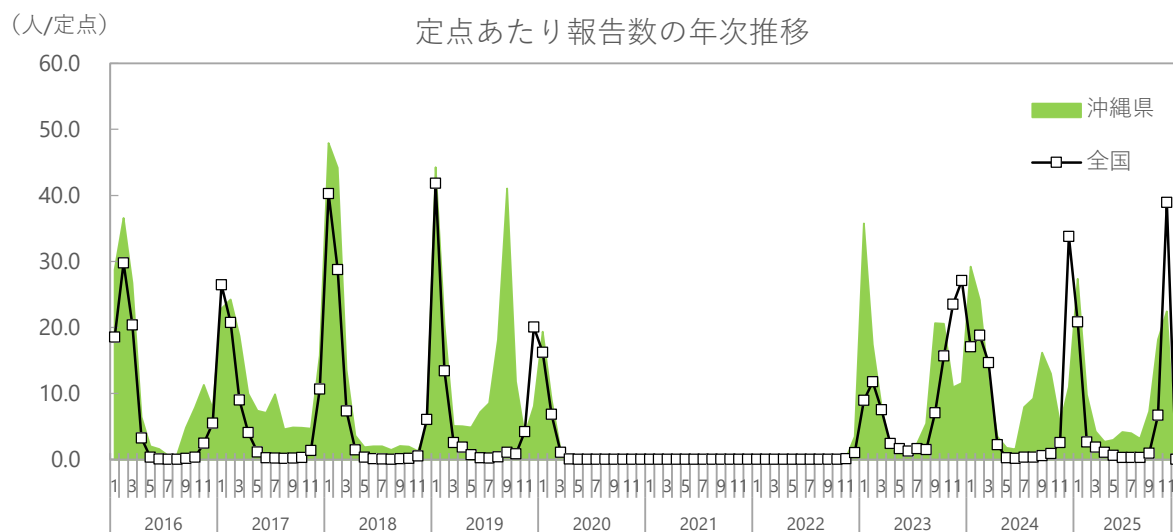
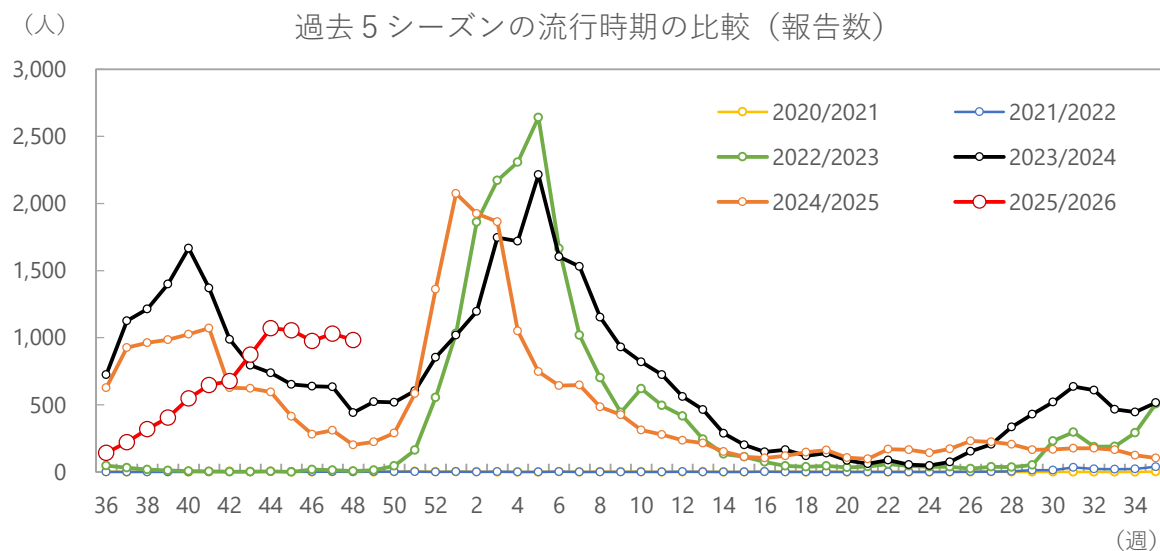

シーズン（9月～翌年8月）別の報告数合計

平均報告数 (2025/26を除く)	2020/21	2021/22	2022/23	2023/24	2024/25	2025/26
16,215	44	184	19,108	36,351	25,389	8,948

(人/定点)

定点あたり報告数（沖縄県、全国）

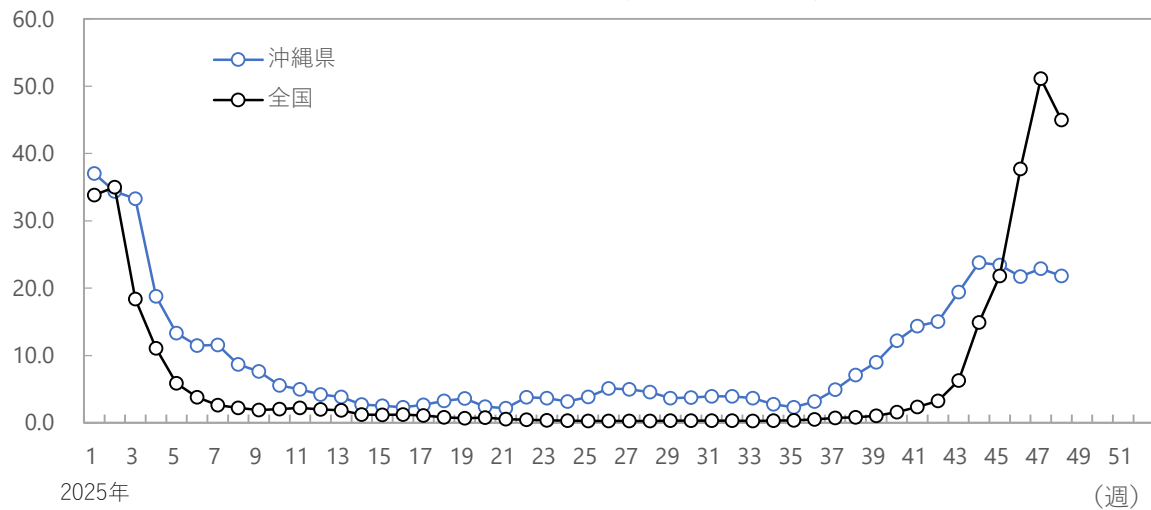

(人/定点)

保健所別定点あたり報告数

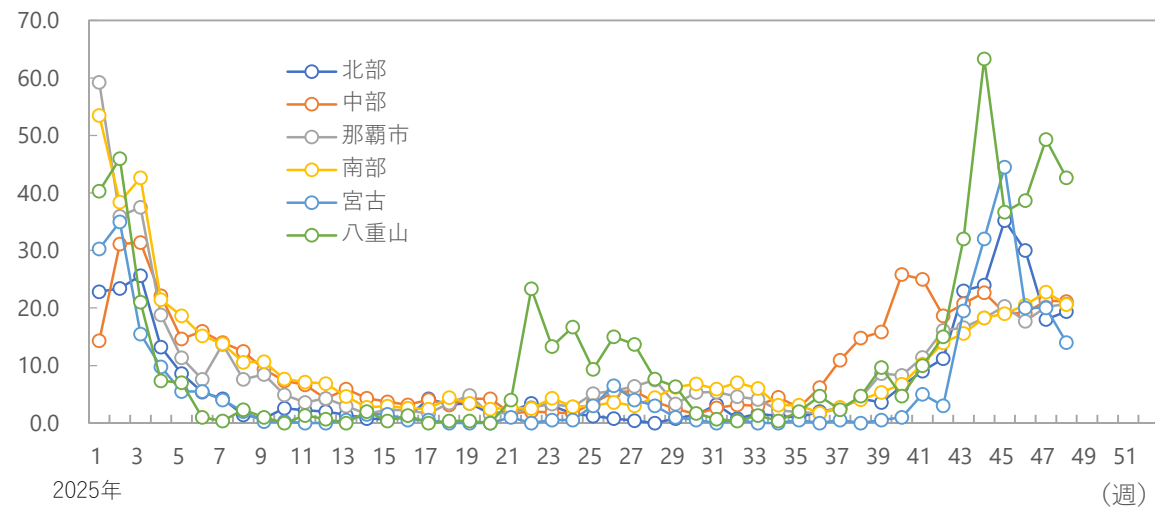

(人)

年齢階級別報告数

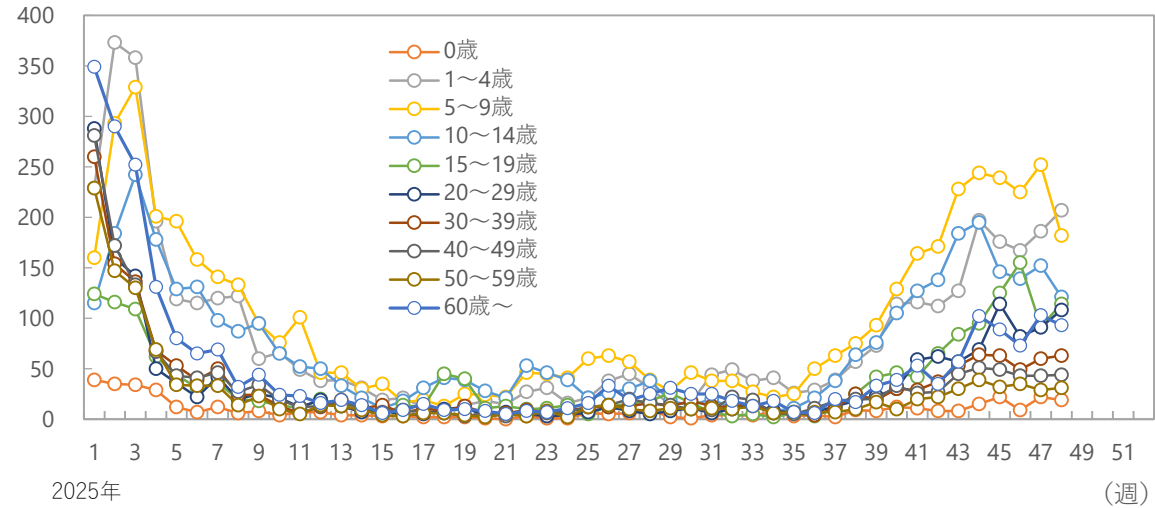

## 2025年第48週 (11/24～11/30)

### R S ウイルス

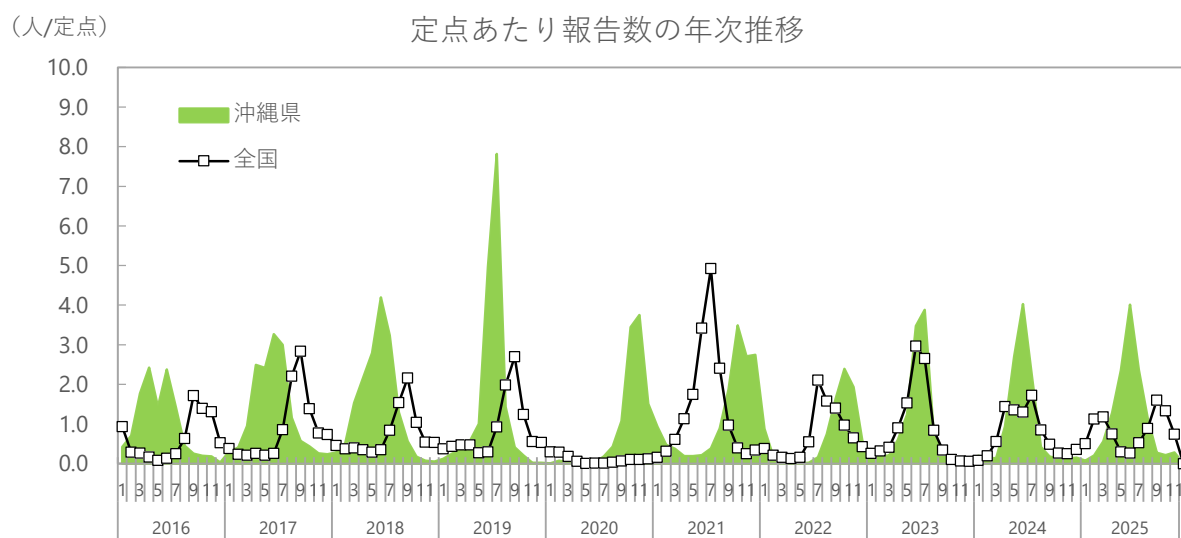
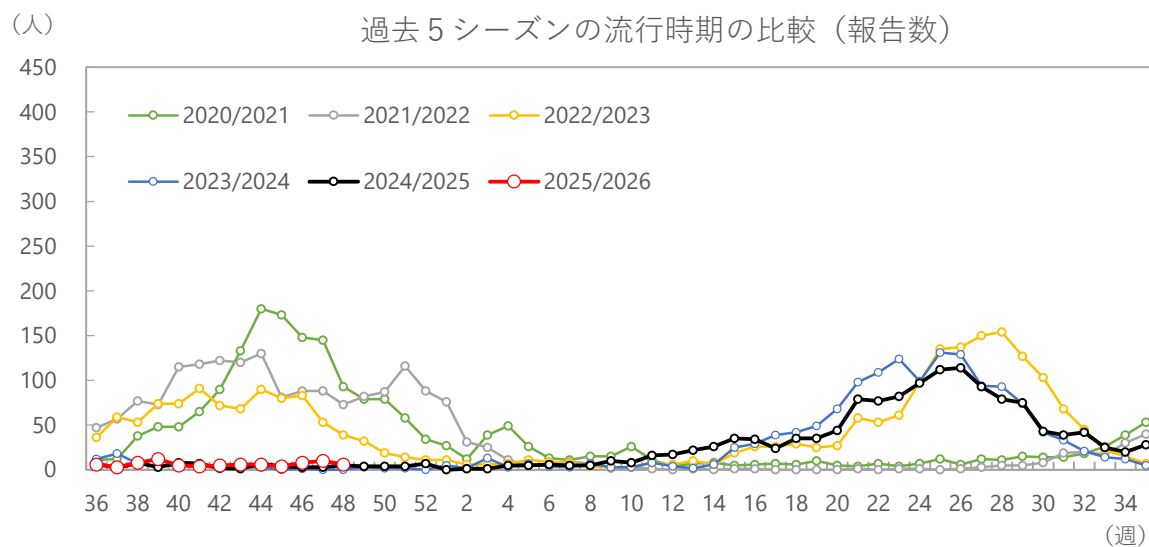

シーズン (9月～翌年8月) 別の報告数合計

平均報告数 (2025/26を除く)	2020/21	2021/22	2022/23	2023/24	2024/25	2025/26
1,844	2,012	1,892	2,431	1,467	1,418	83

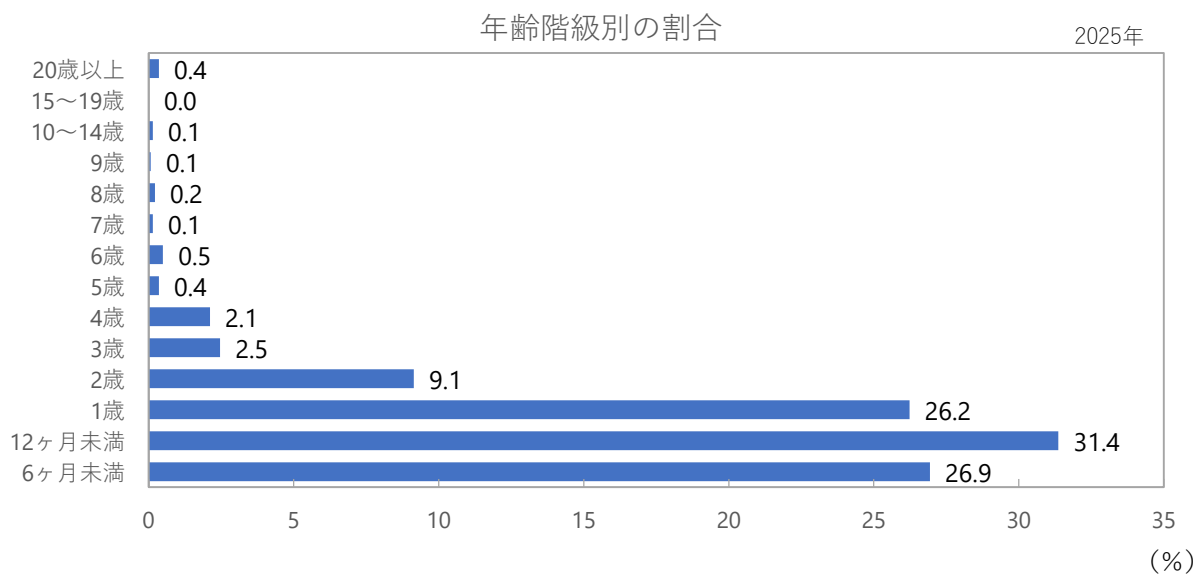
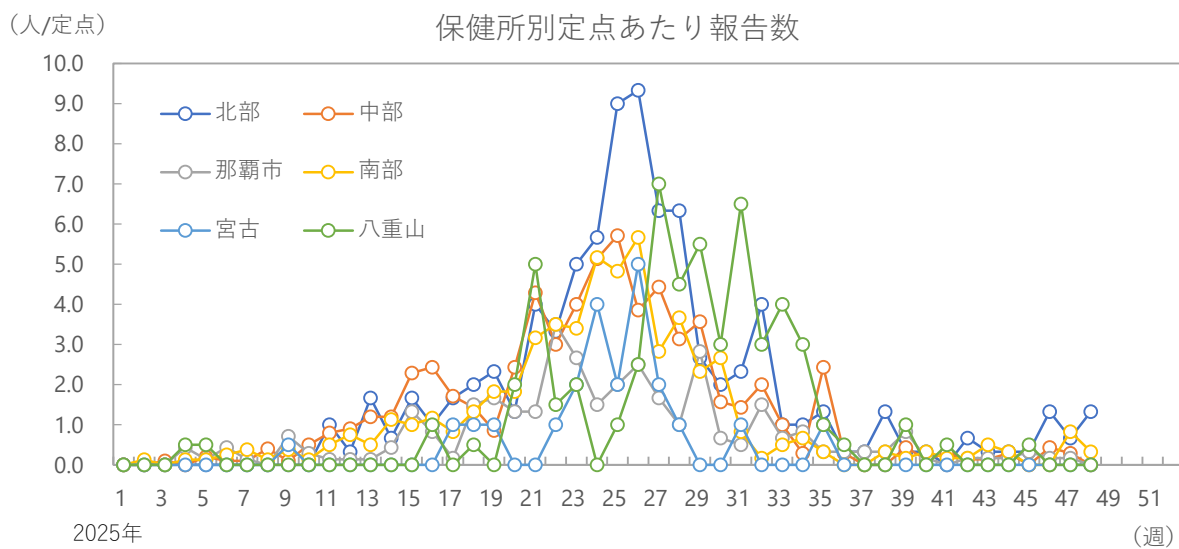
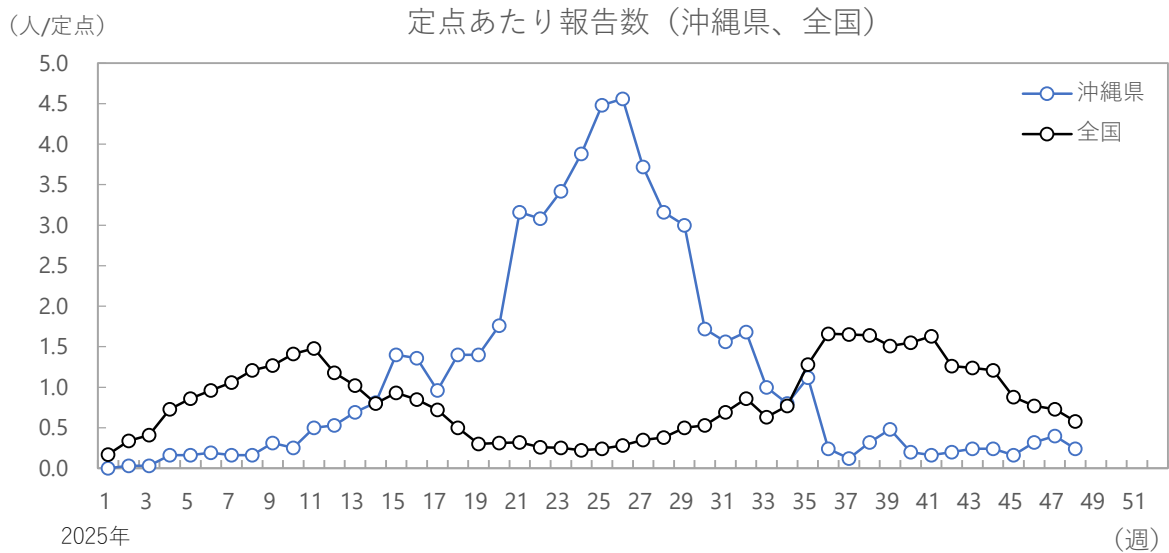

## 2025年第48週 (11/24～11/30)

### 咽頭結膜熱

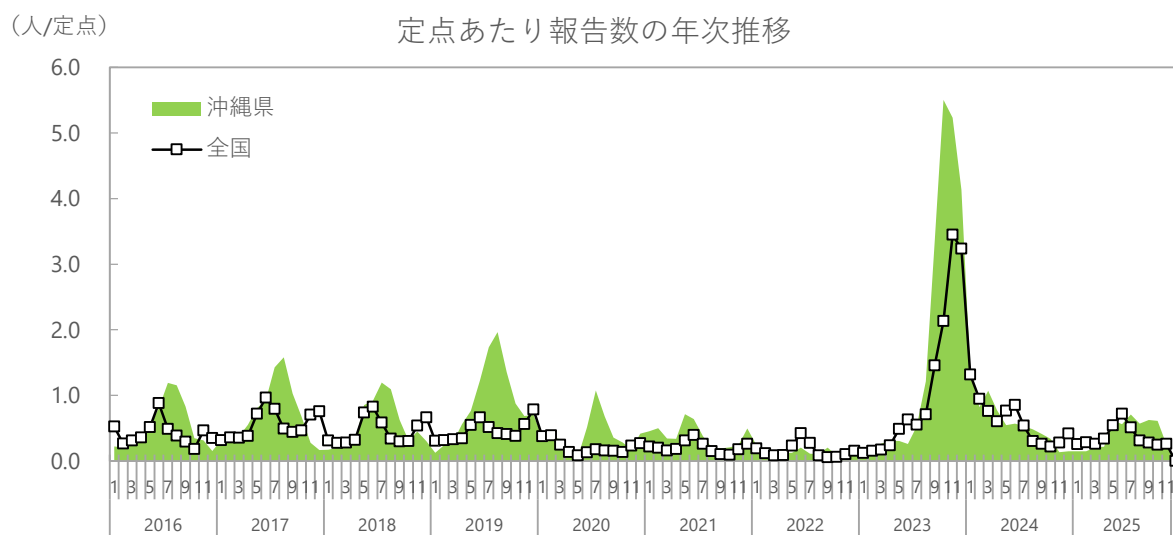
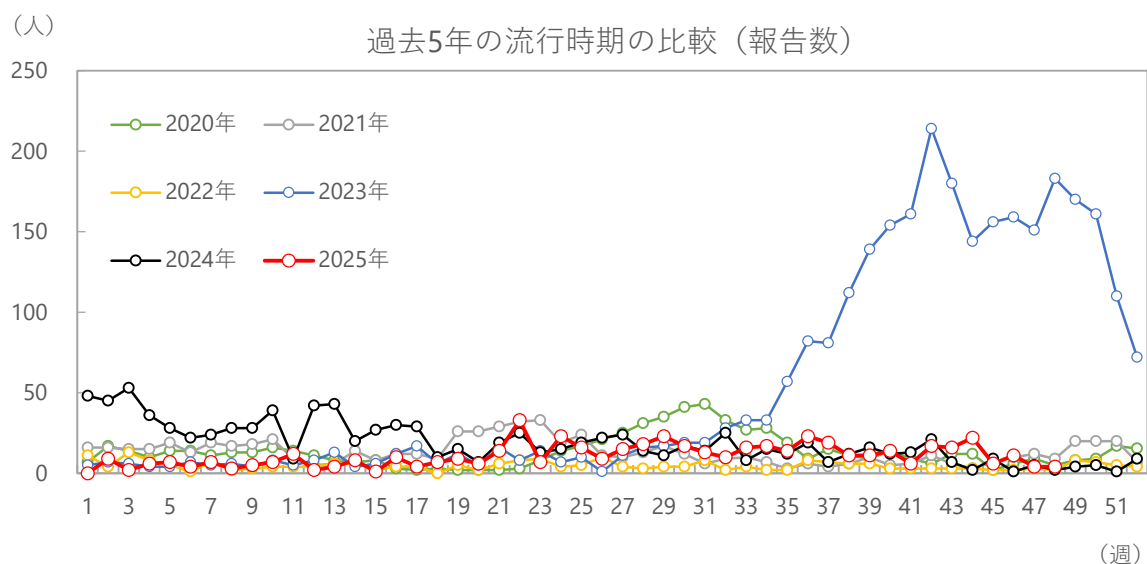

シーズン別の報告数合計

平均報告数 (2025年を除く)	2020年	2021年	2022年	2023年	2024年	2025年
1,100	720	693	245	2862	981	522

(人/定点)

定点あたり報告数（沖縄県、全国）

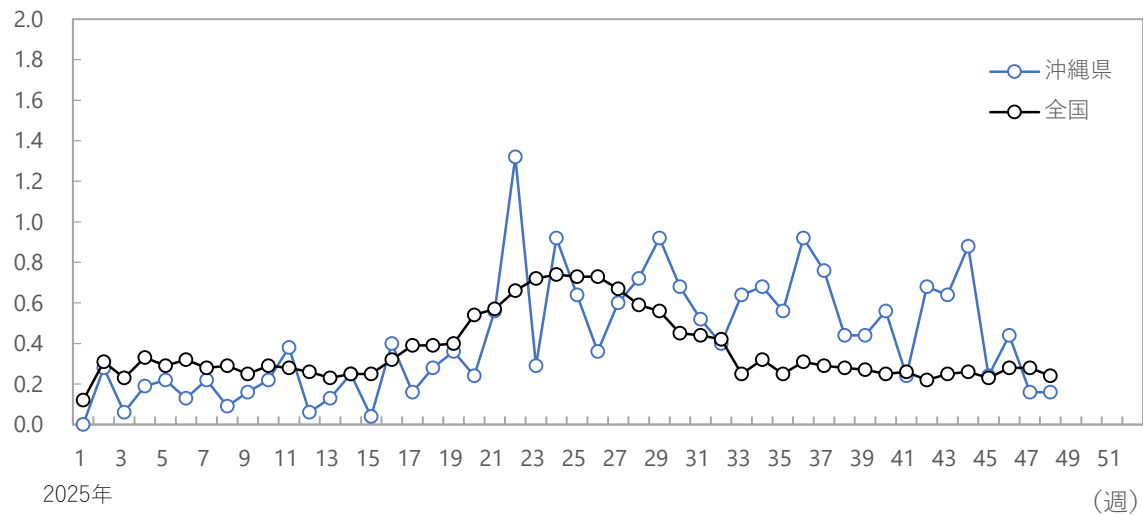

(人/定点)

保健所別定点あたり報告数

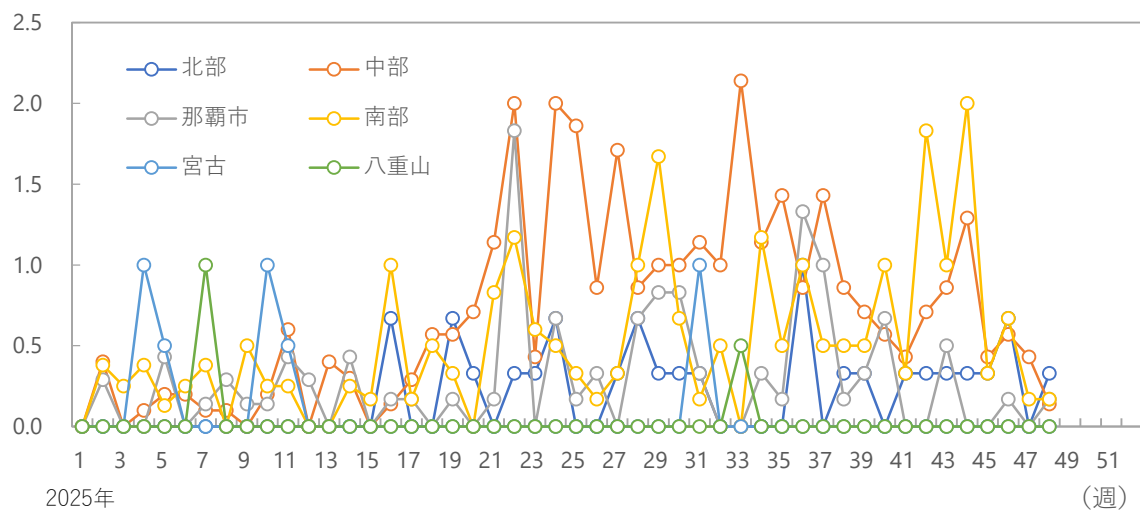

年齢階級別の割合

2025年

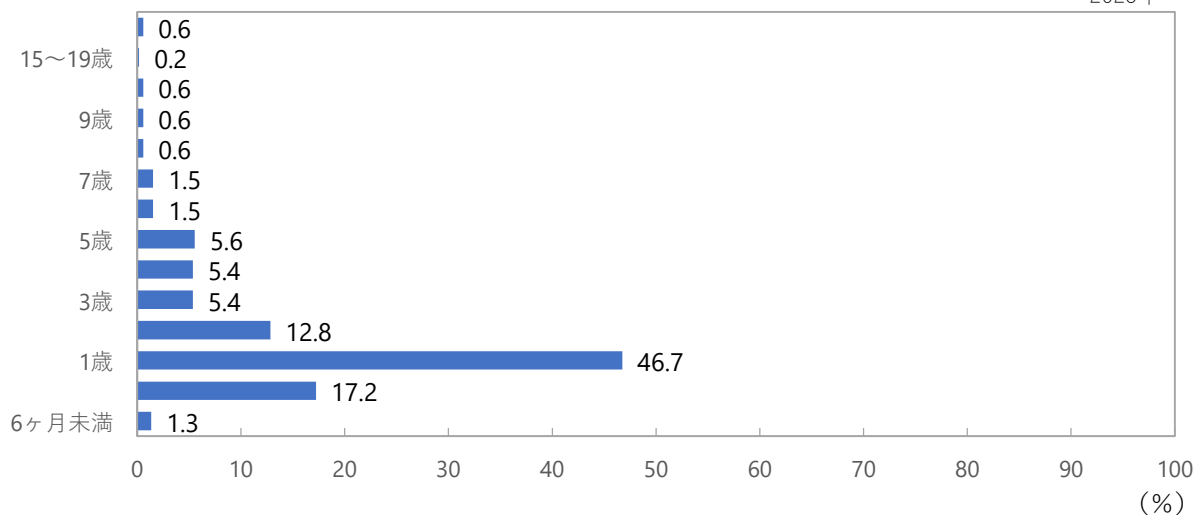

## 2025年第48週 (11/24～11/30)

### A群溶血性レンサ球菌咽頭炎

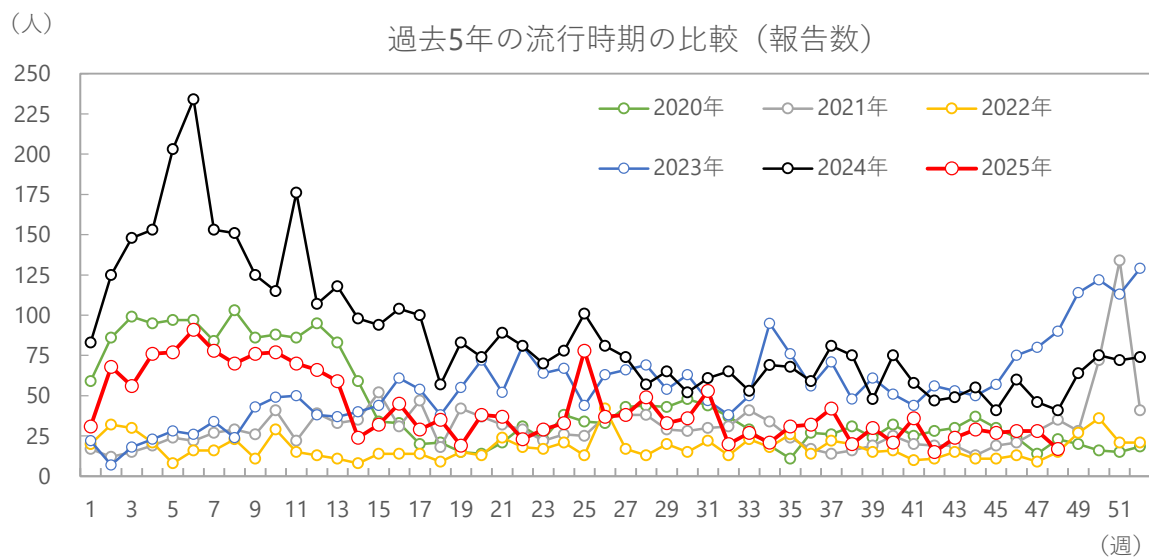

(人/定点)

定点あたり報告数の年次推移

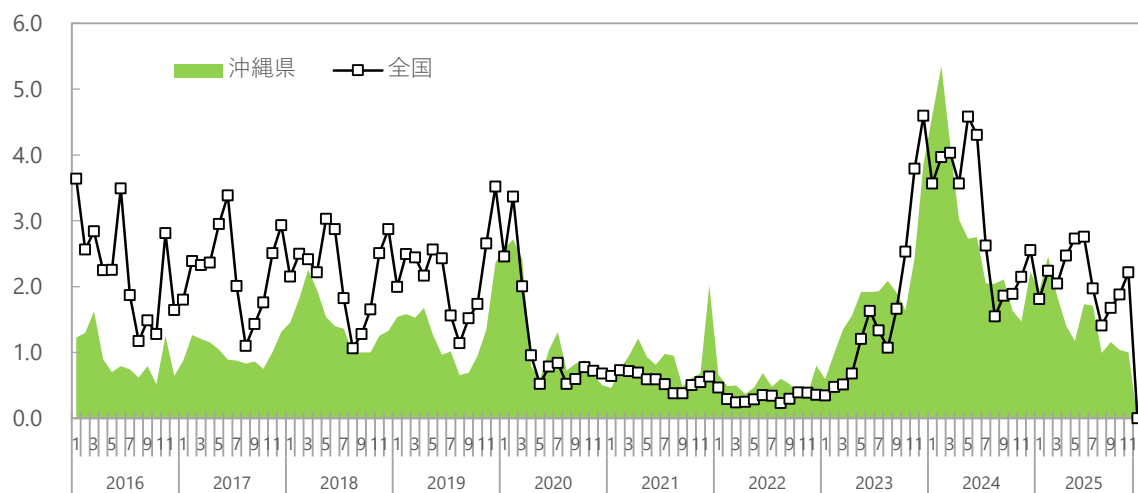

シーズン別の報告数合計

平均報告数 (2025年を除く)	2020年	2021年	2022年	2023年	2024年	2025年
1,942	2,291	1,592	921	2,962	4,585	2,011

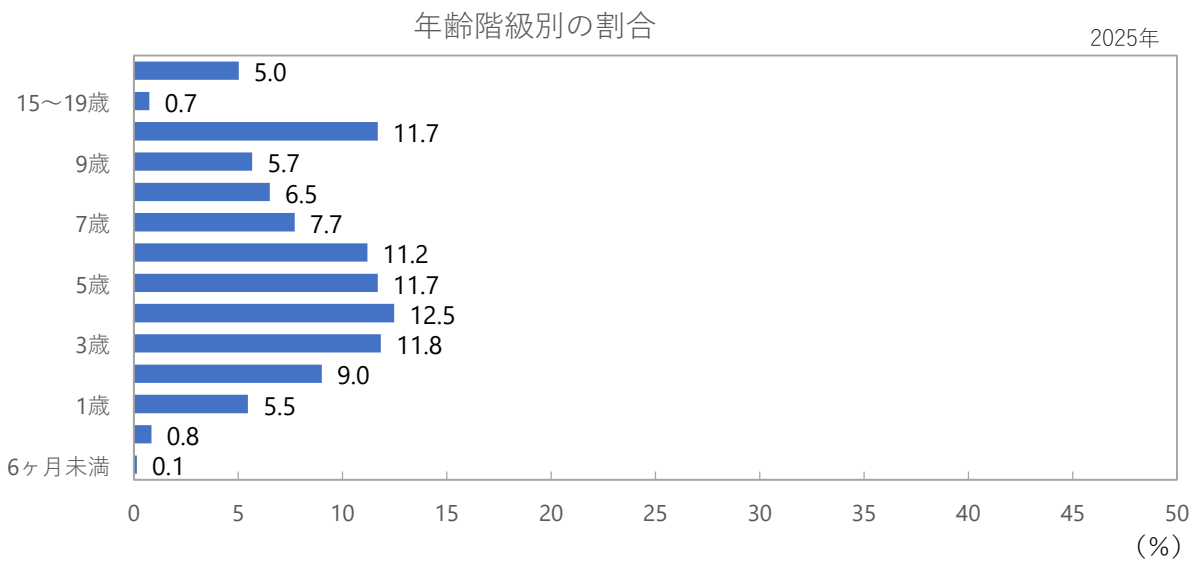
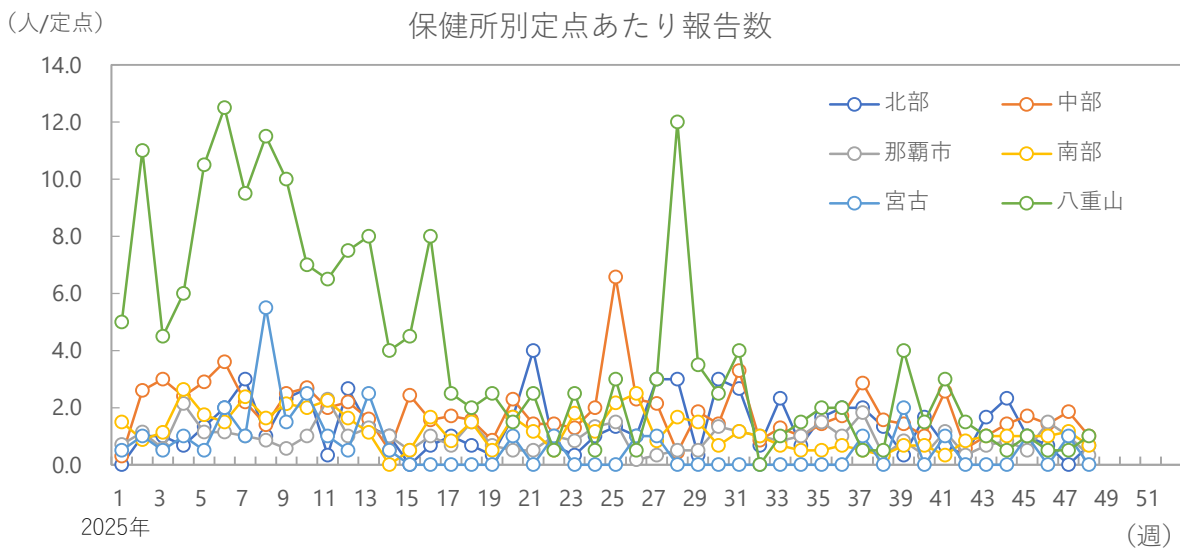
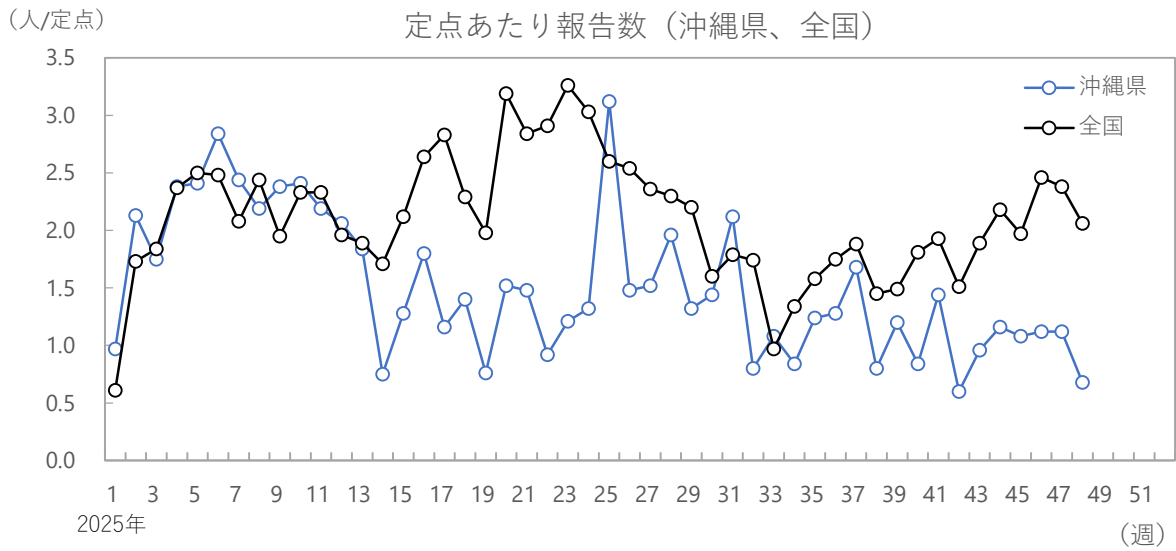



## 2025年第48週 (11/24～11/30)

### 感染性胃腸炎

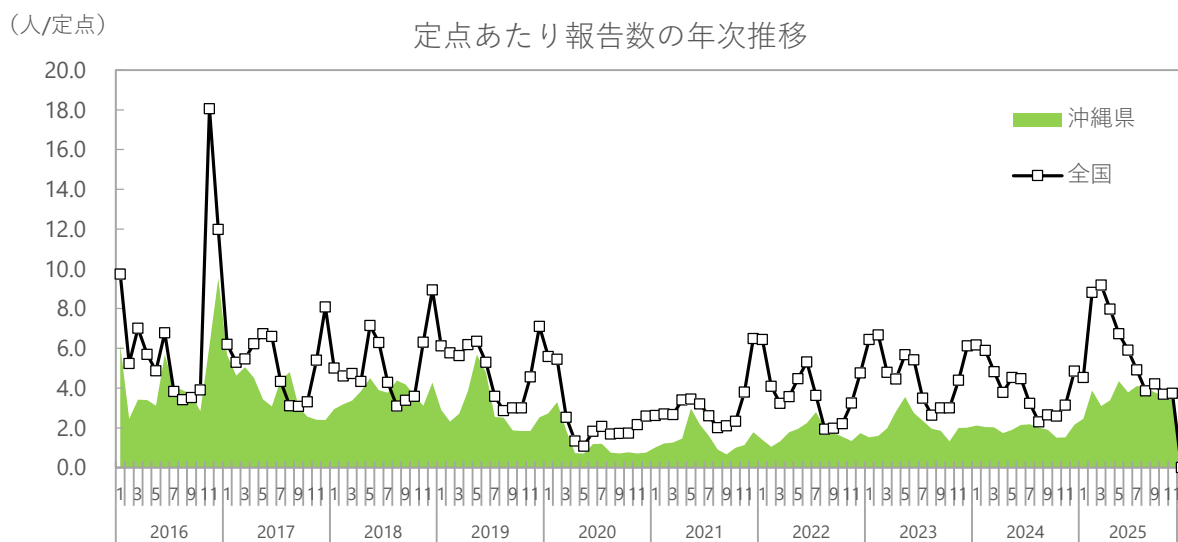
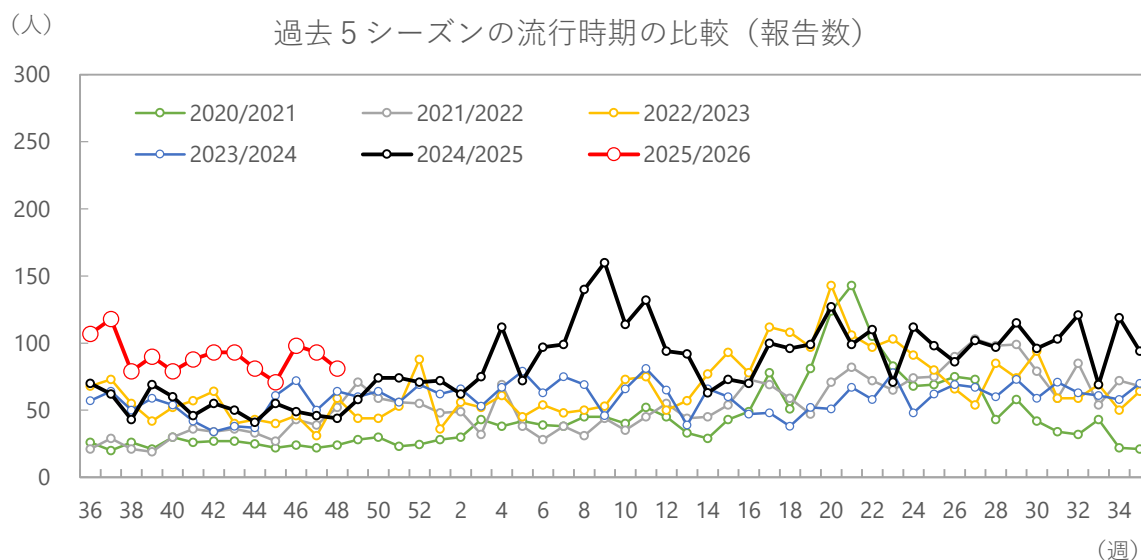

#### シーズン (9月～翌年8月) 別の報告数合計

平均報告数 (2025/26を除く)	2020/21	2021/22	2022/23	2023/24	2024/25	2025/26
3,222	2,334	2,810	3,468	3,088	4,408	1,171

(人/定点)

定点あたり報告数（沖縄県、全国）

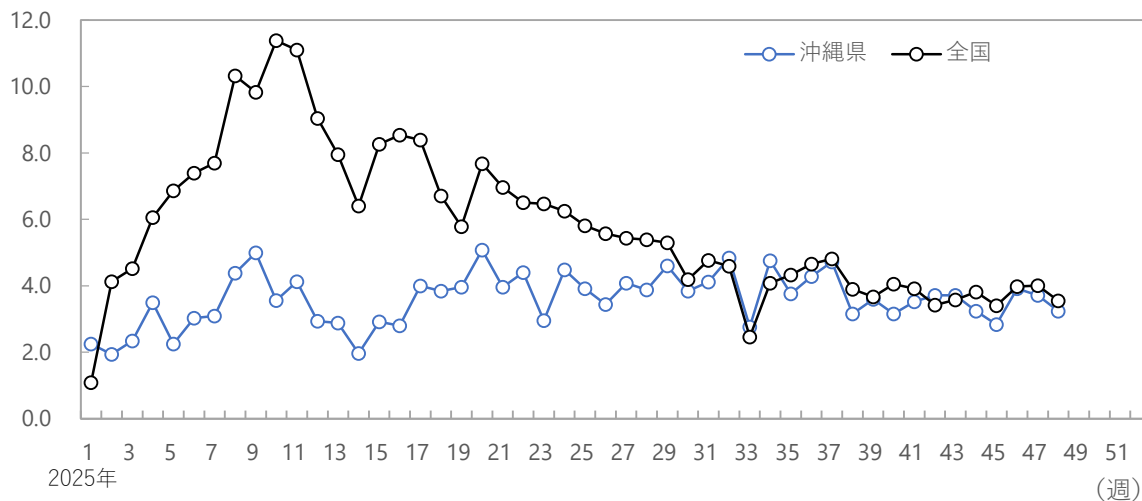

(人/定点)

保健所別定点あたり報告数

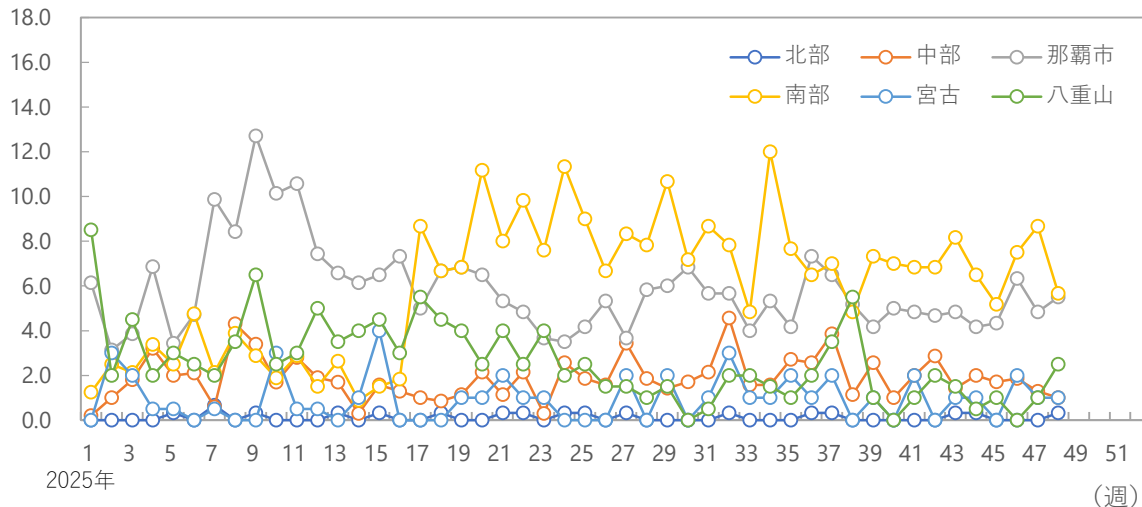

年齢階級別の割合

2025年

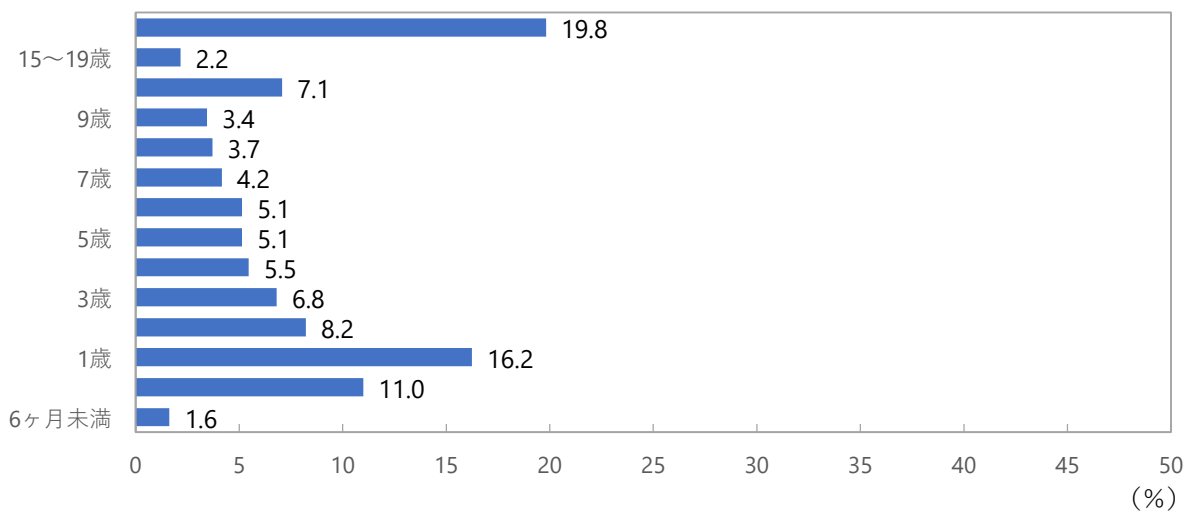

## 2025年第48週 (11/24～11/30)

### 水痘

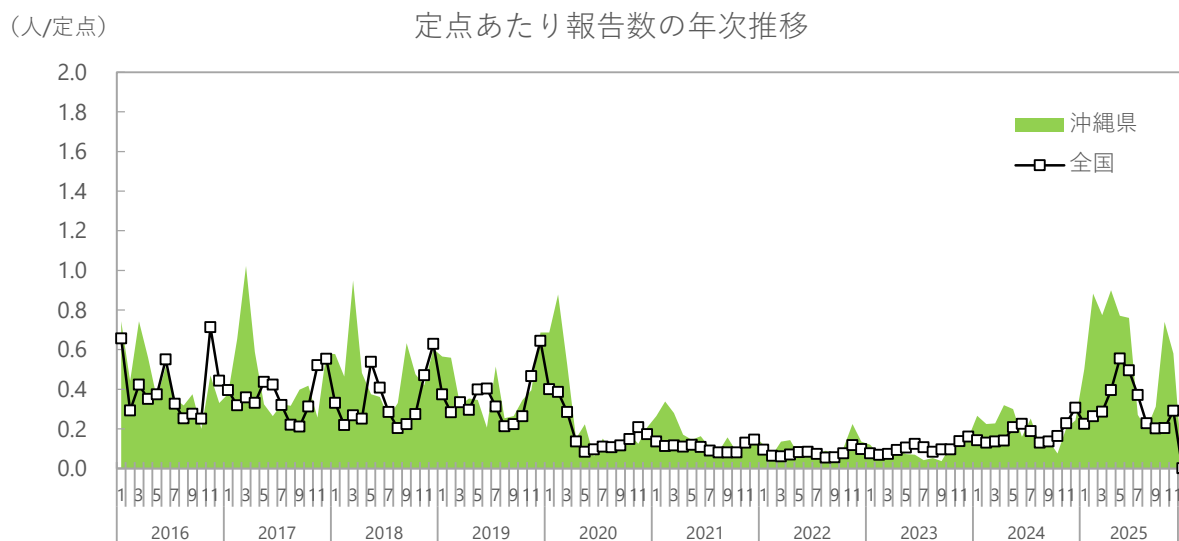
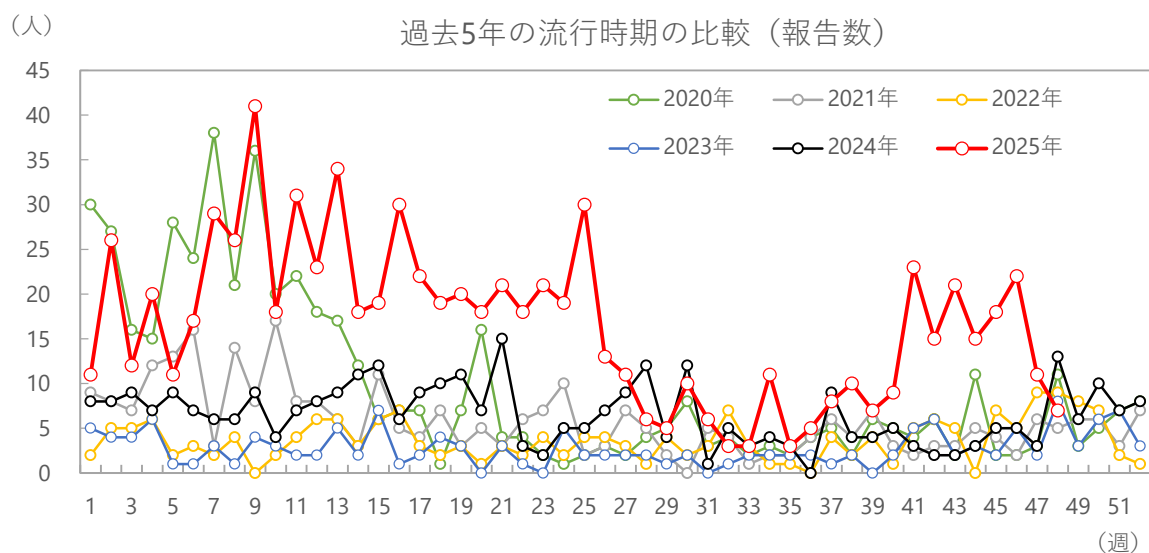

#### シーズン別の報告数合計

平均報告数 (2025年を除く)	2020年	2021年	2022年	2023年	2024年	2025年
298	511	302	191	146	342	796

(人/定点)

定点あたり報告数（沖縄県、全国）

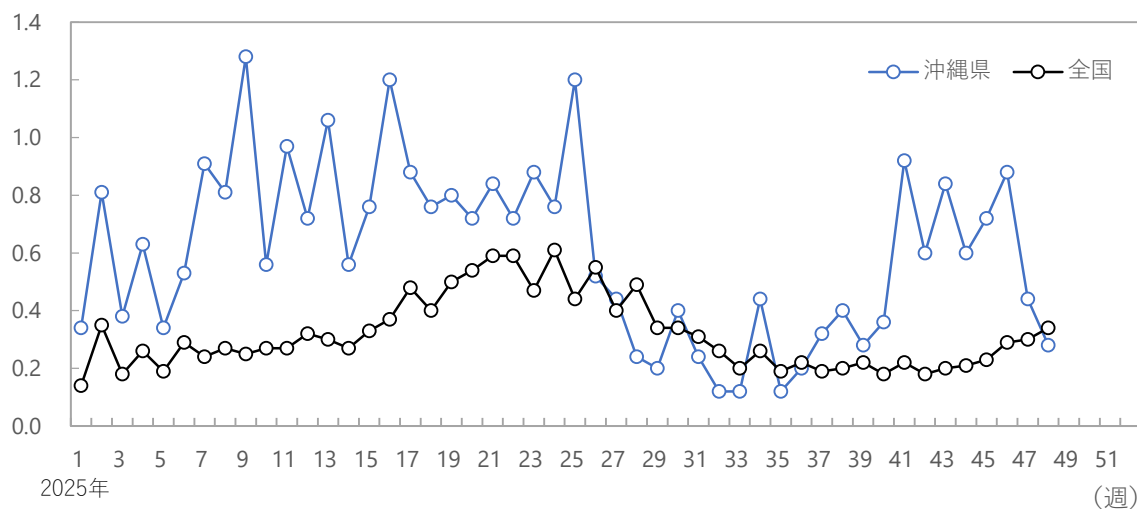

(人/定点)

保健所別定点あたり報告数

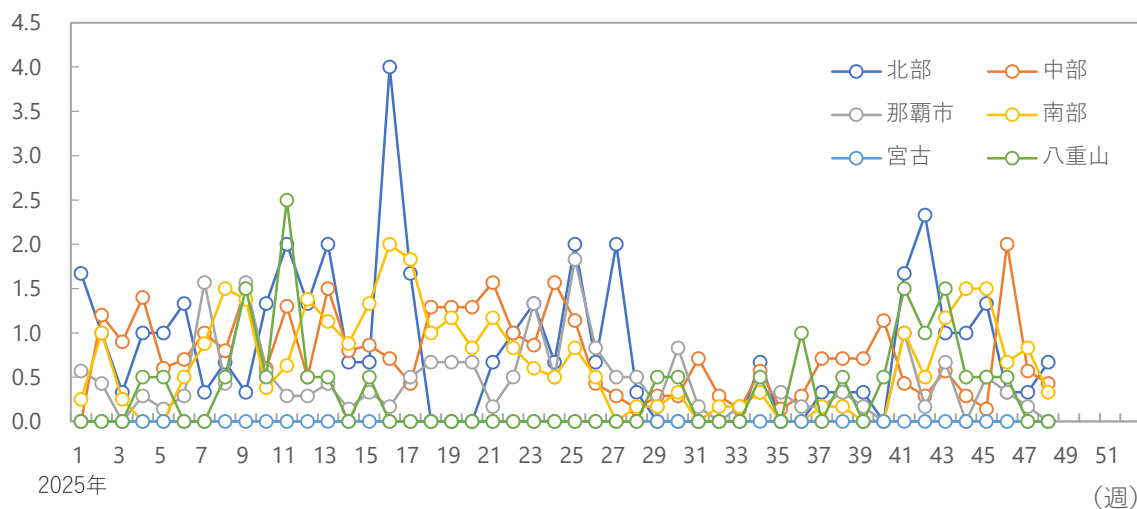

年齢階級別の割合

2025年

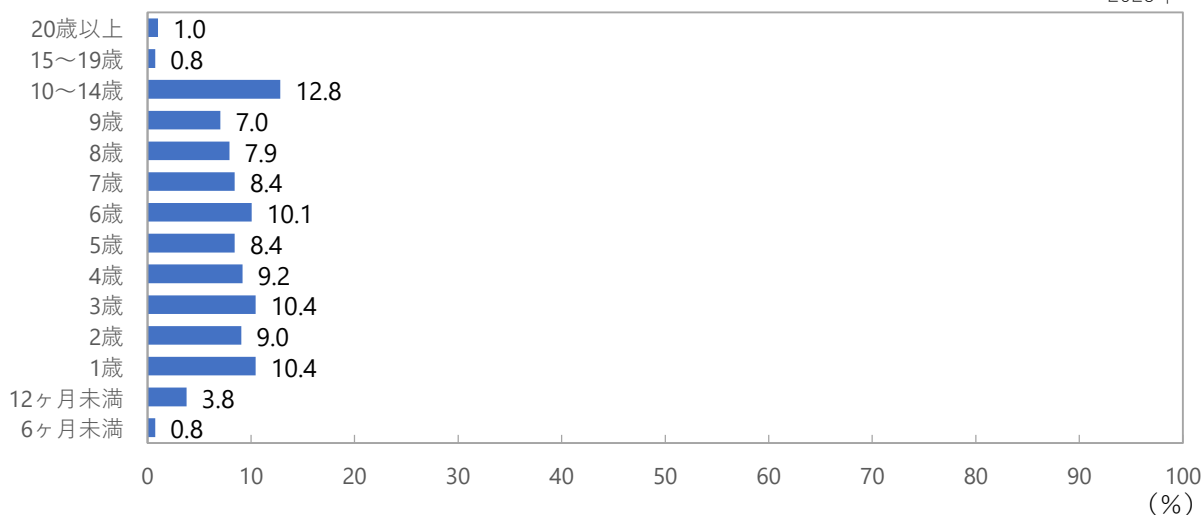

## 2025年第48週 (11/24～11/30)

### 手足口病

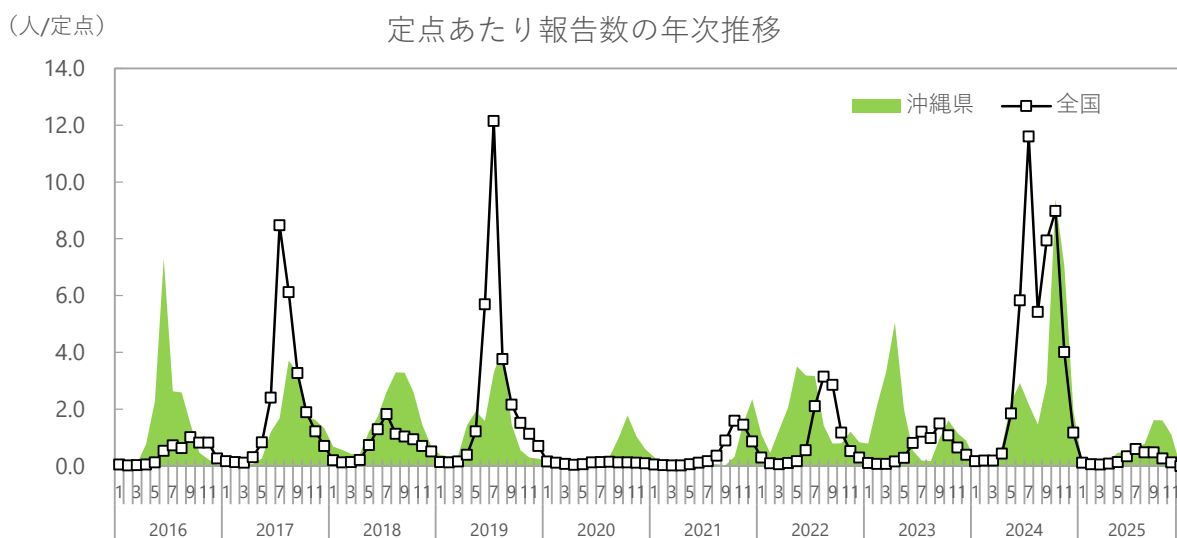
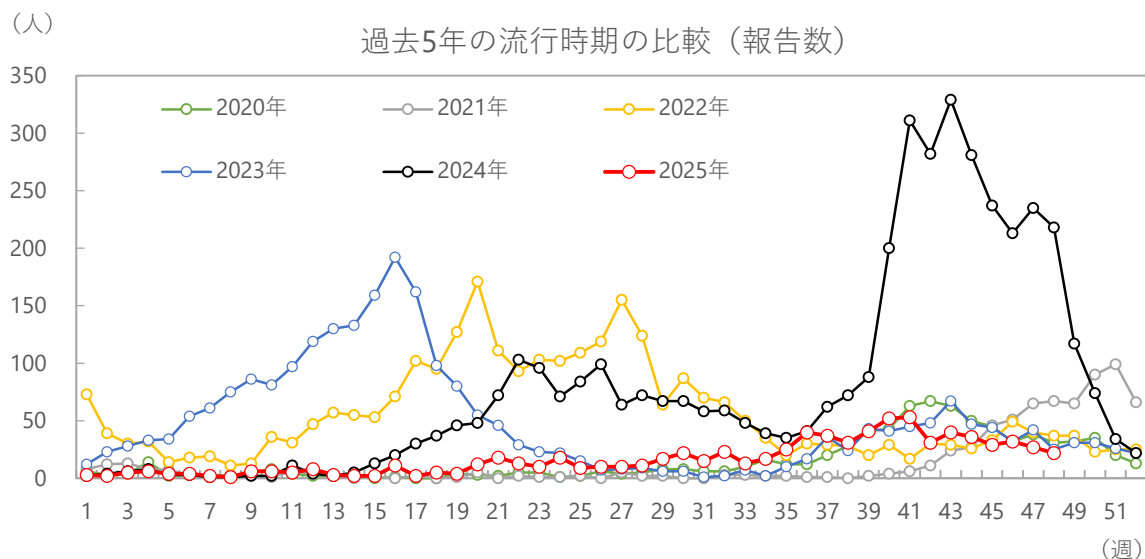

シーズン別の報告数合計

平均報告数 (2025年を除く)	2020年	2021年	2022年	2023年	2024年	2025年
2,214	809	729	2,909	2,526	4,098	795

(人/定点)

定点あたり報告数（沖縄県、全国）

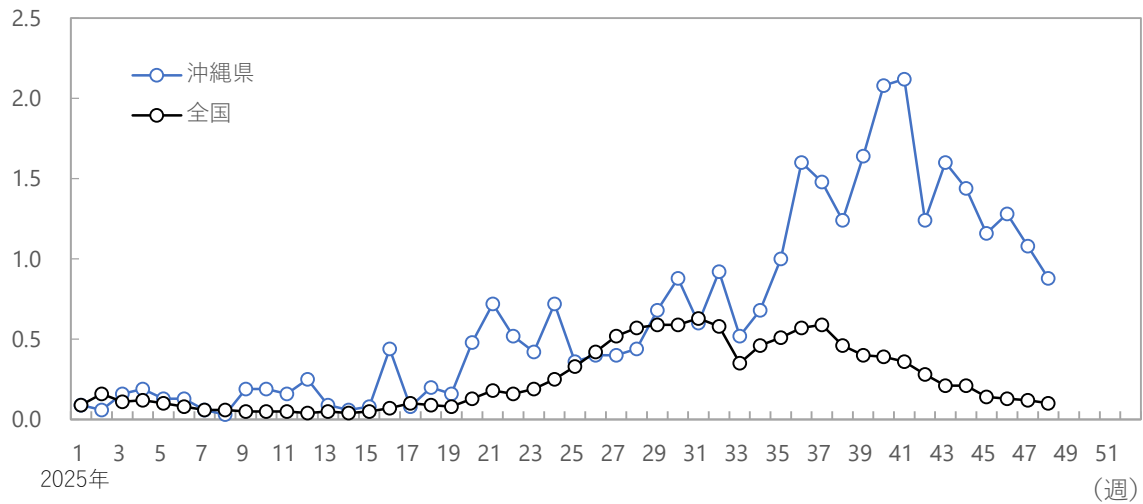

(人/定点)

保健所別定点あたり報告数

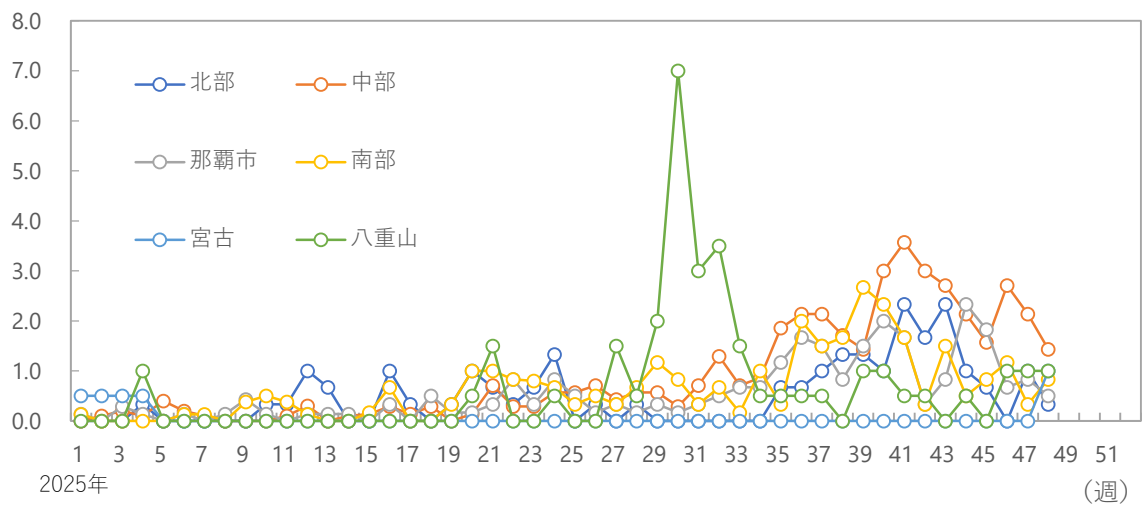

年齢階級別の割合

2025年

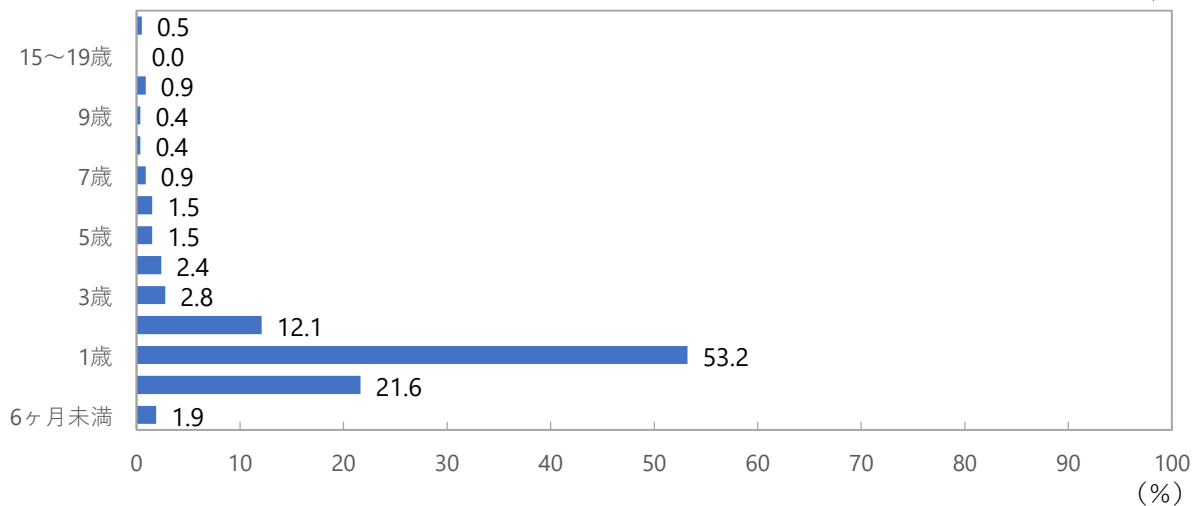

## 2025年第48週 (11/24～11/30)

### 伝染性紅斑

(人) 過去5年の流行時期の比較 (報告数)

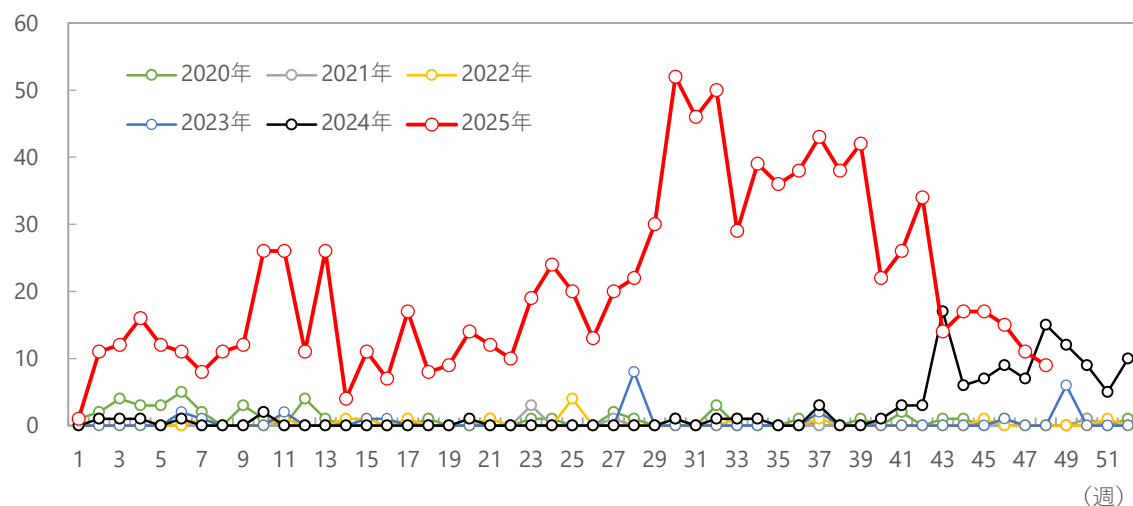

(人/定点) 定点あたり報告数の年次推移

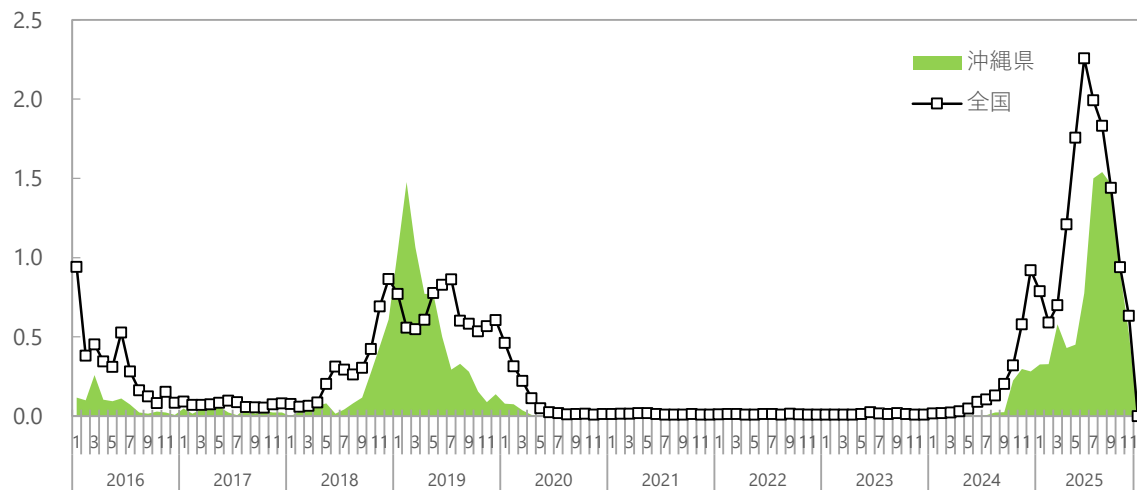

シーズン別の報告数合計

平均報告数 (2025年を除く)	2020年	2021年	2022年	2023年	2024年	2025年
42	49	6	15	24	118	1,001

(人/定点) 定点あたり報告数（沖縄県、全国）

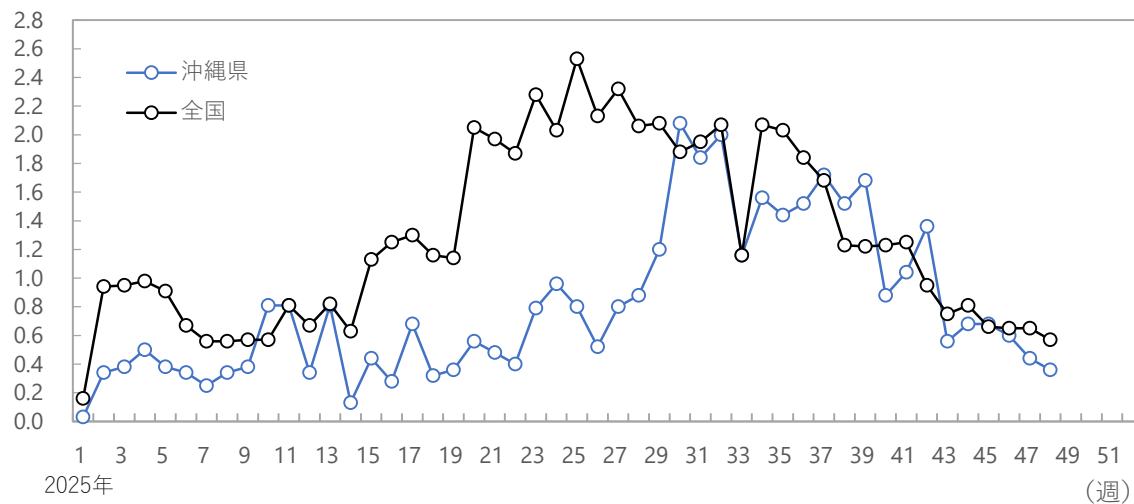

(人/定点) 保健所別定点あたり報告数

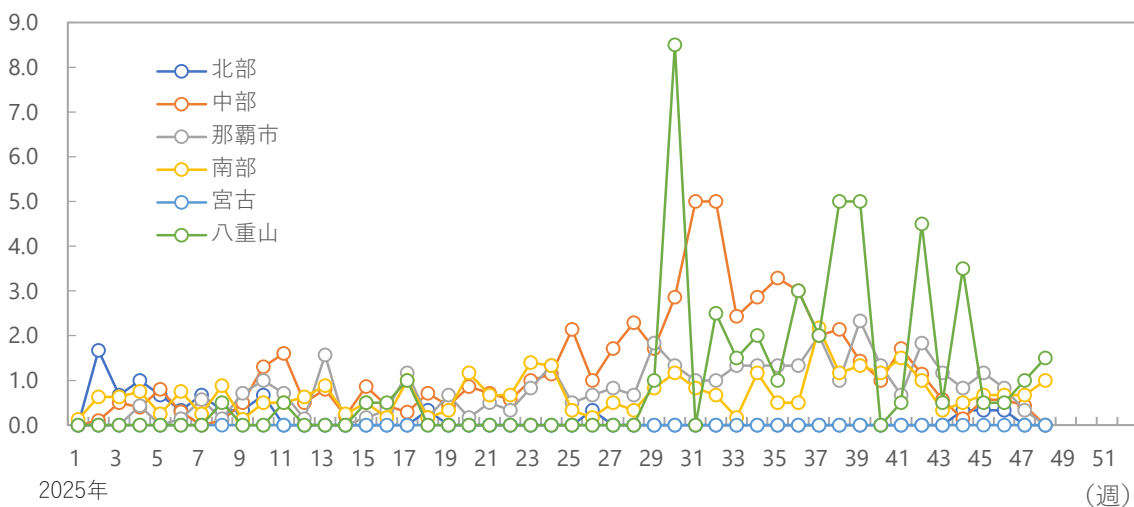

年齢階級別の割合

2025年

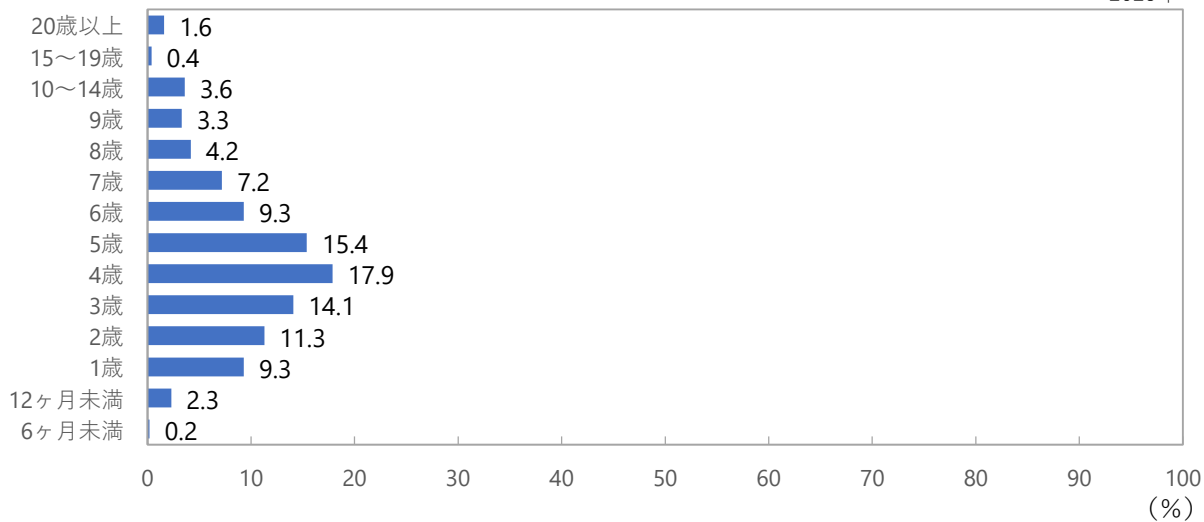



## 2025年第48週 (11/24～11/30)

### 突発性発疹

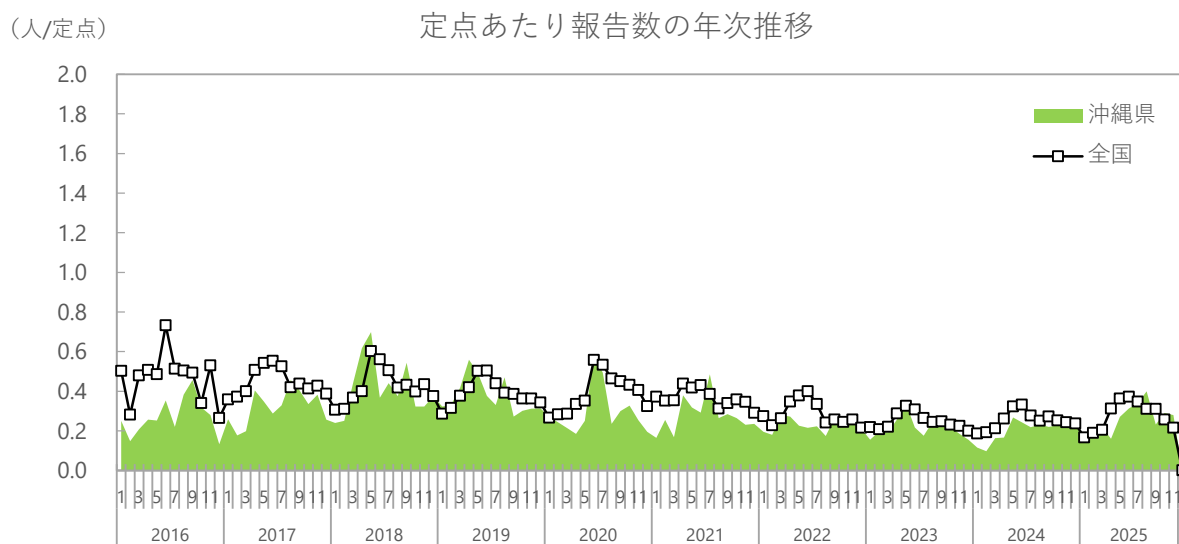
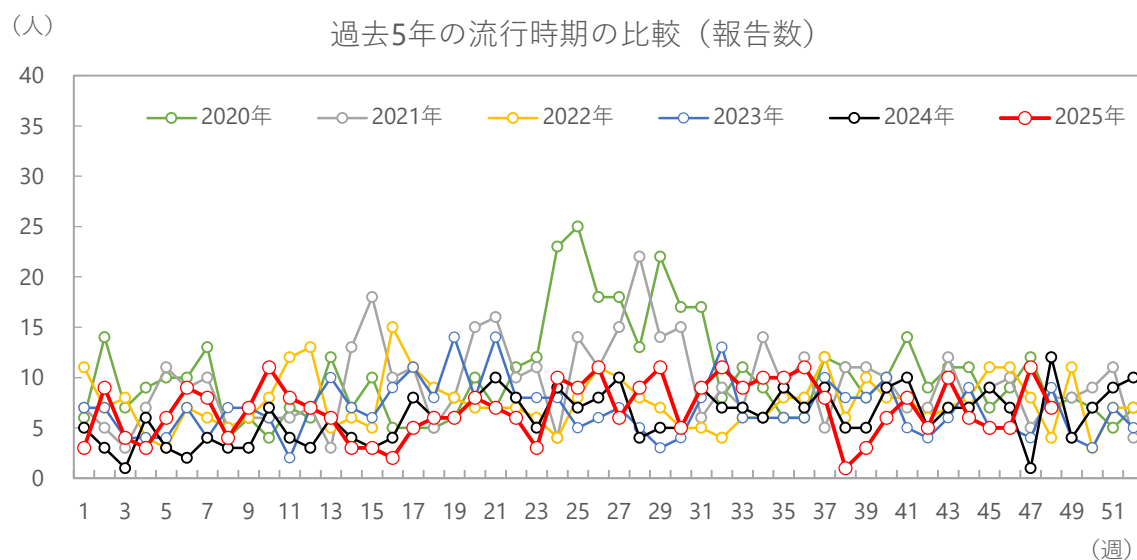

#### シーズン別の報告数合計

平均報告数 (2025年を除く)	2020年	2021年	2022年	2023年	2024年	2025年
418	534	488	393	354	321	330

(人/定点)

定点あたり報告数（沖縄県、全国）

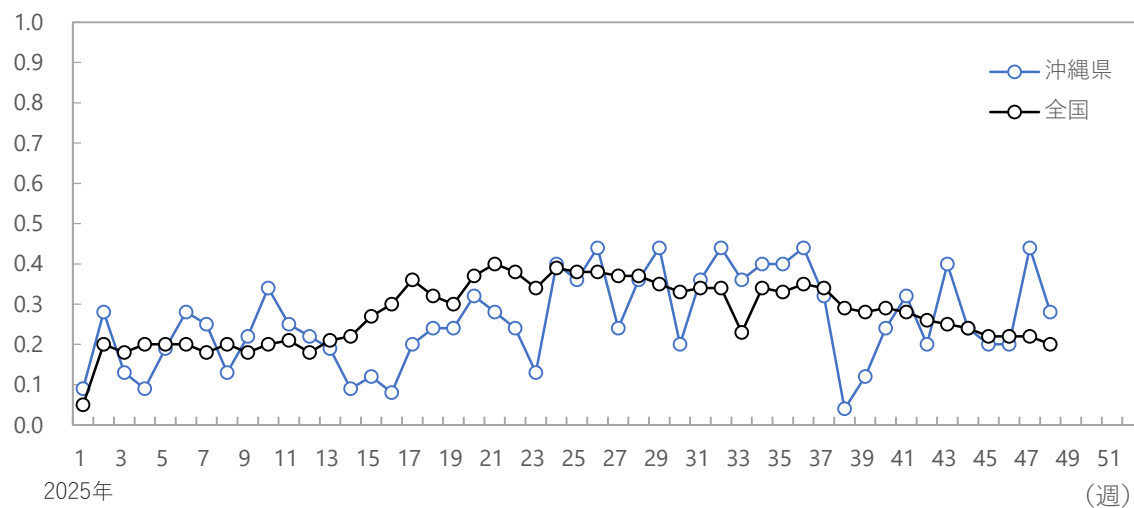

(人/定点)

保健所別定点あたり報告数

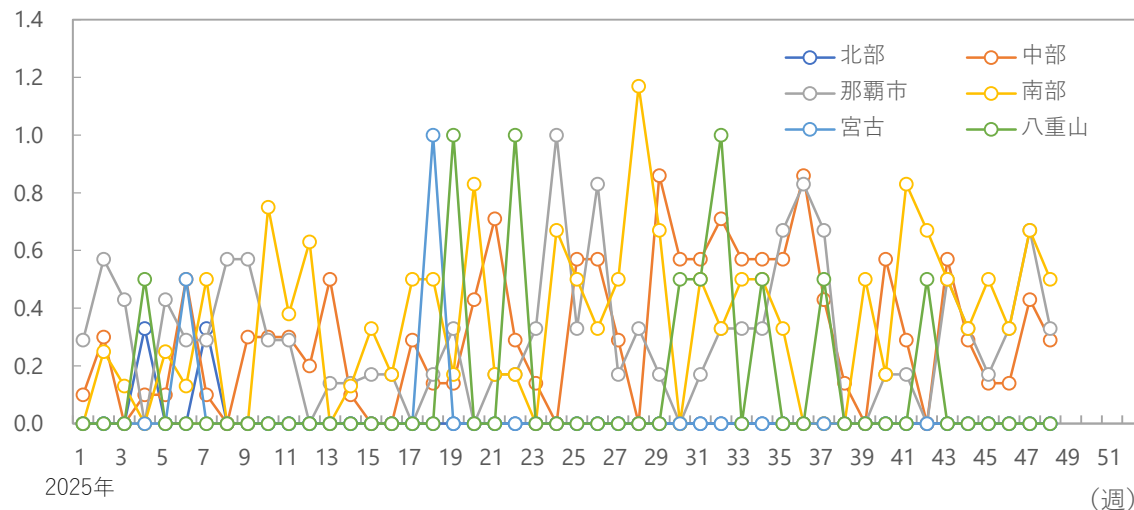

年齢階級別の割合

2025年

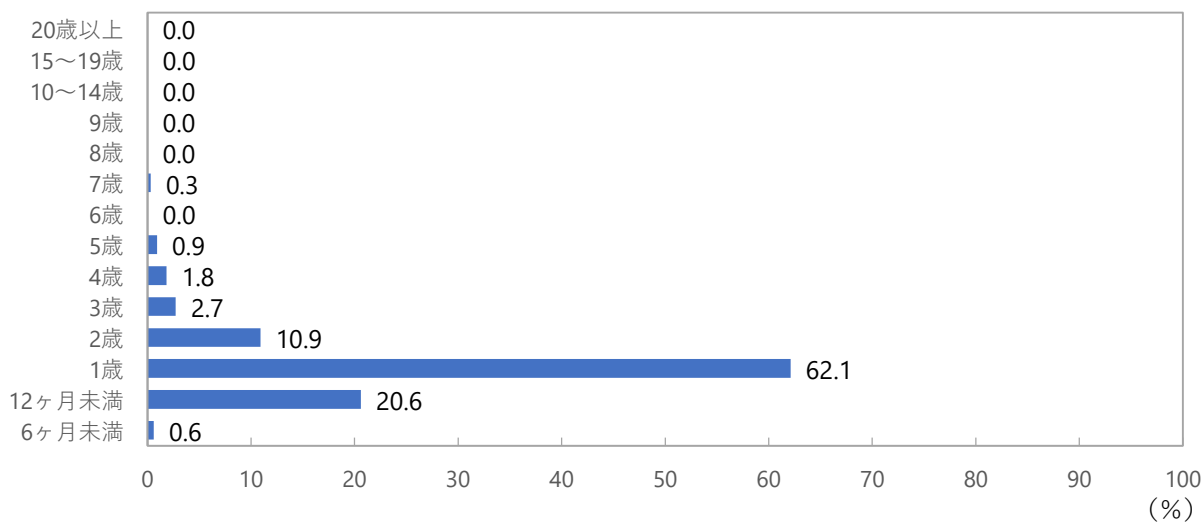

## 2025年第48週 (11/24～11/30)

### ヘルパンギーナ

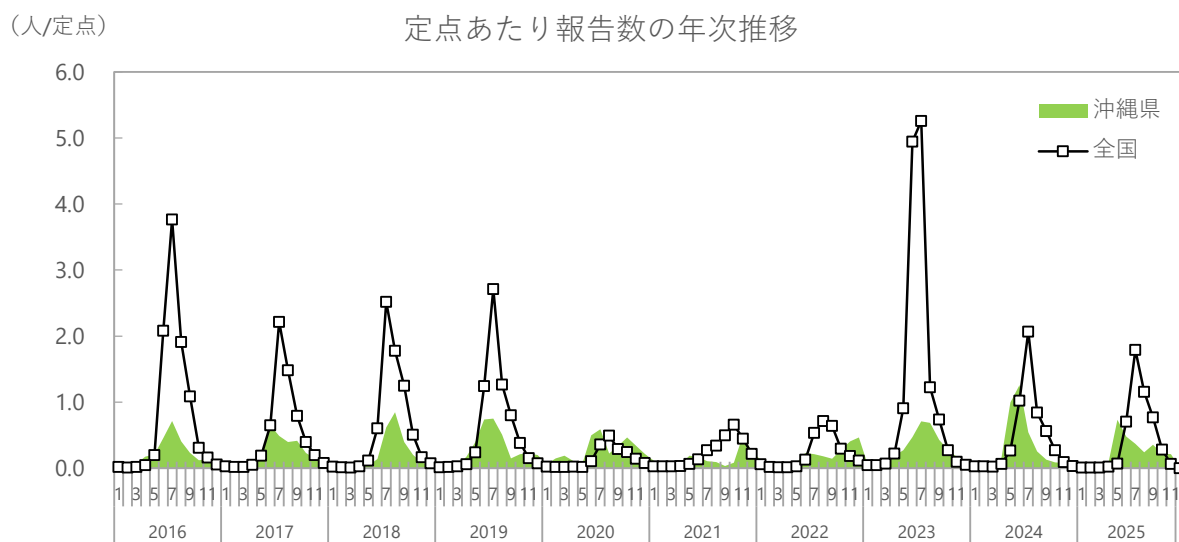
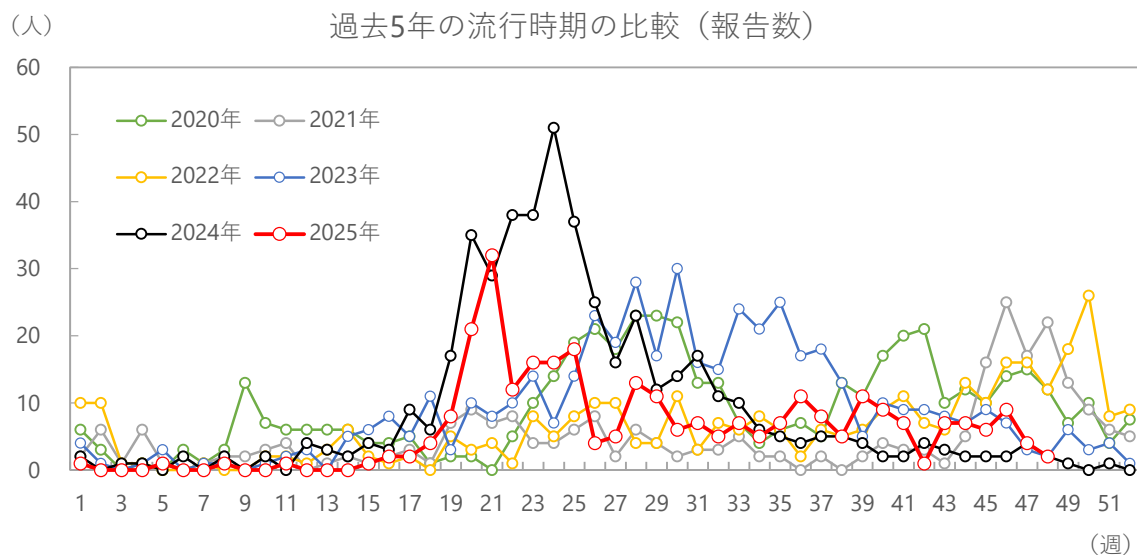

シーズン別の報告数合計

平均報告数 (2025年を除く)	2020年	2021年	2022年	2023年	2024年	2025年
399	480	253	325	467	468	293

(人/定点)

定点あたり報告数（沖縄県、全国）

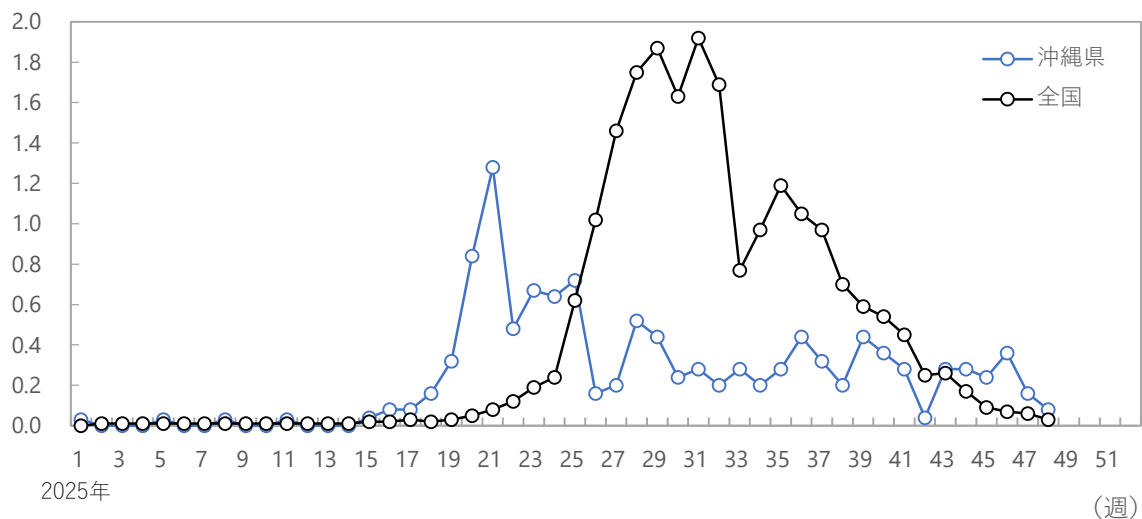

(人/定点)

保健所別定点あたり報告数

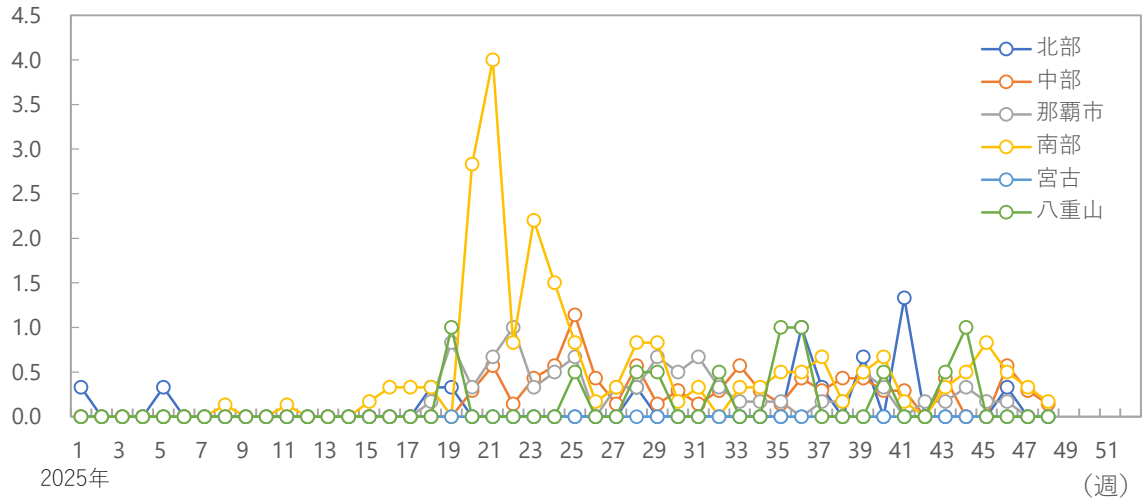

年齢階級別の割合

2025年

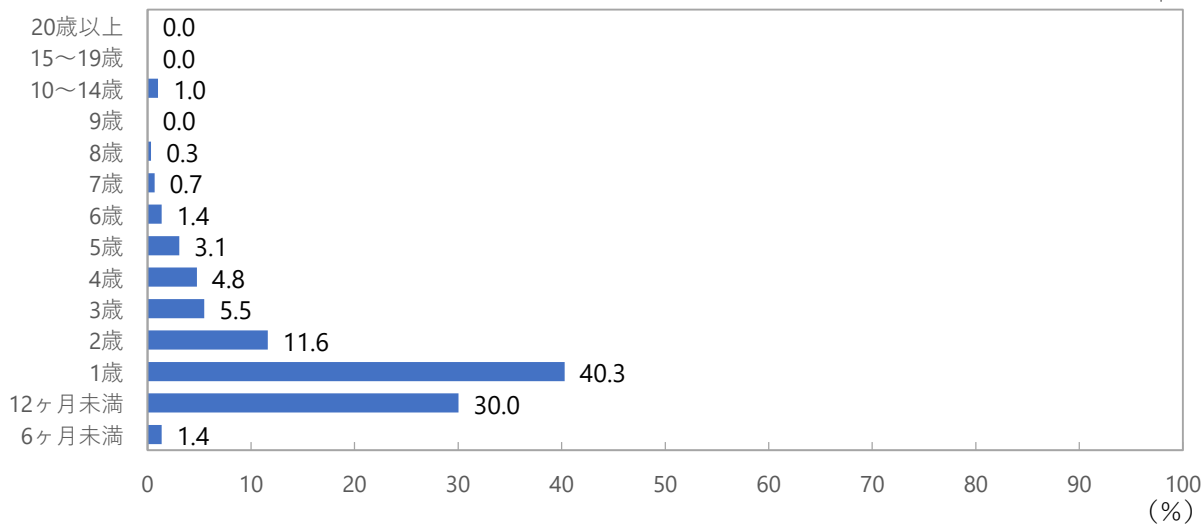

## 2025年第48週 (11/24～11/30)

### 流行性耳下腺炎

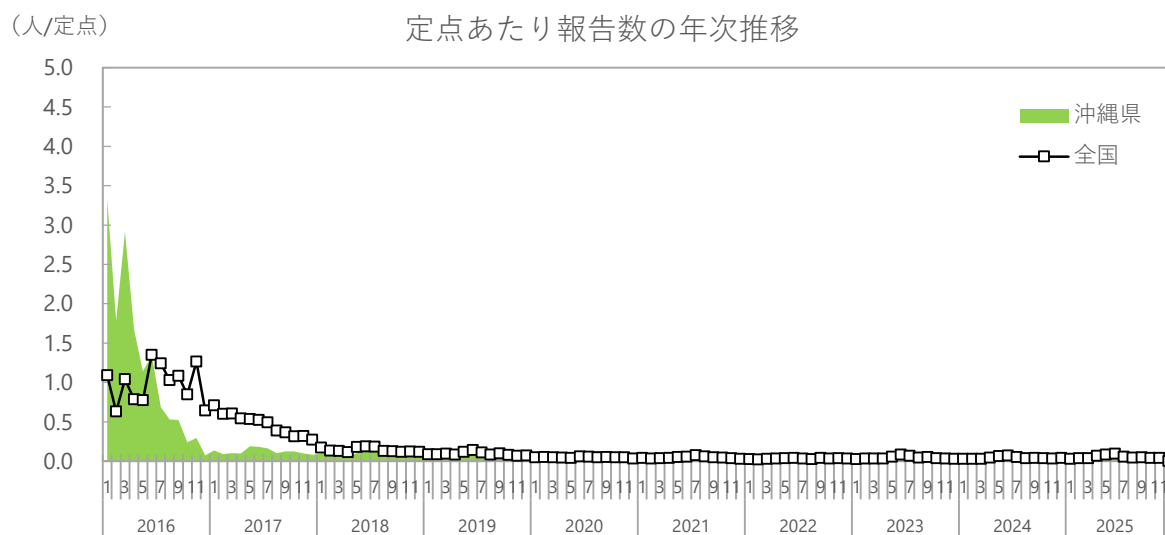
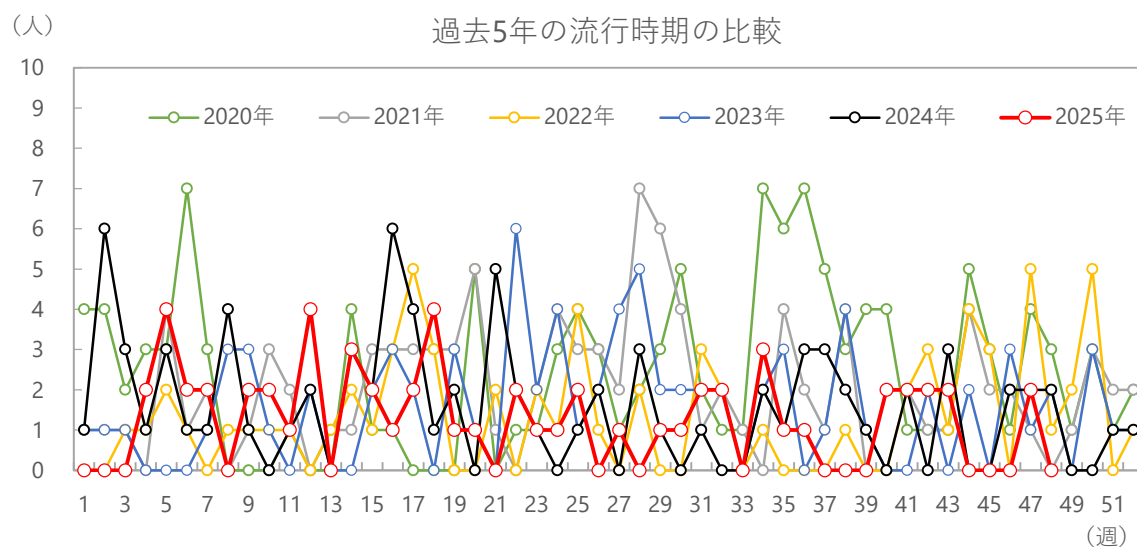

シーズン別の報告数合計

平均報告数 (2025年を除く)	2020年	2021年	2022年	2023年	2024年	2025年
94	129	108	70	82	83	61

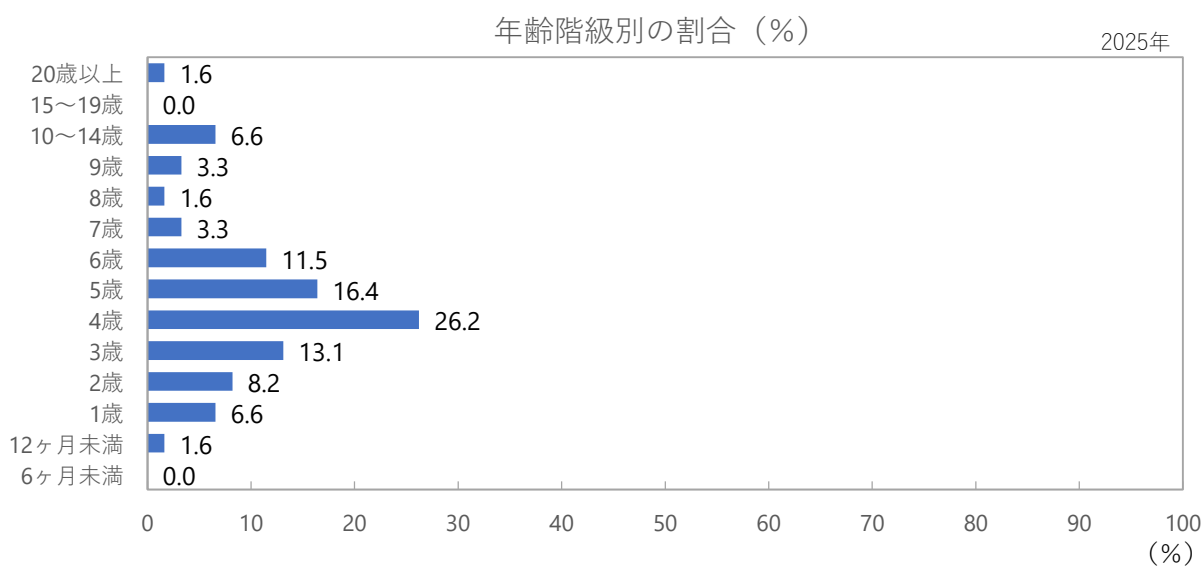
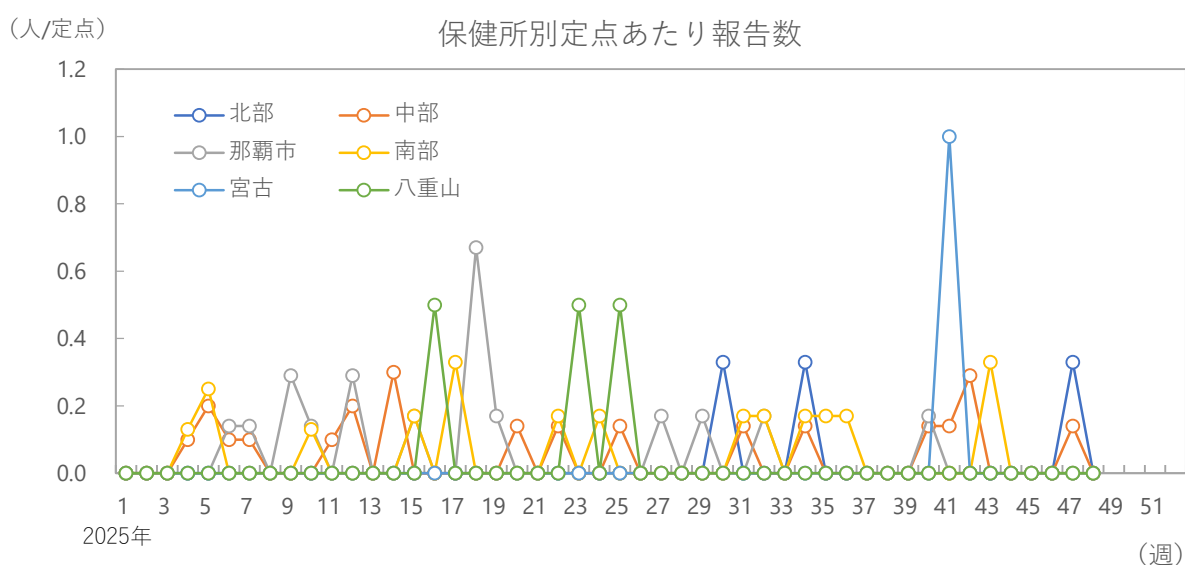
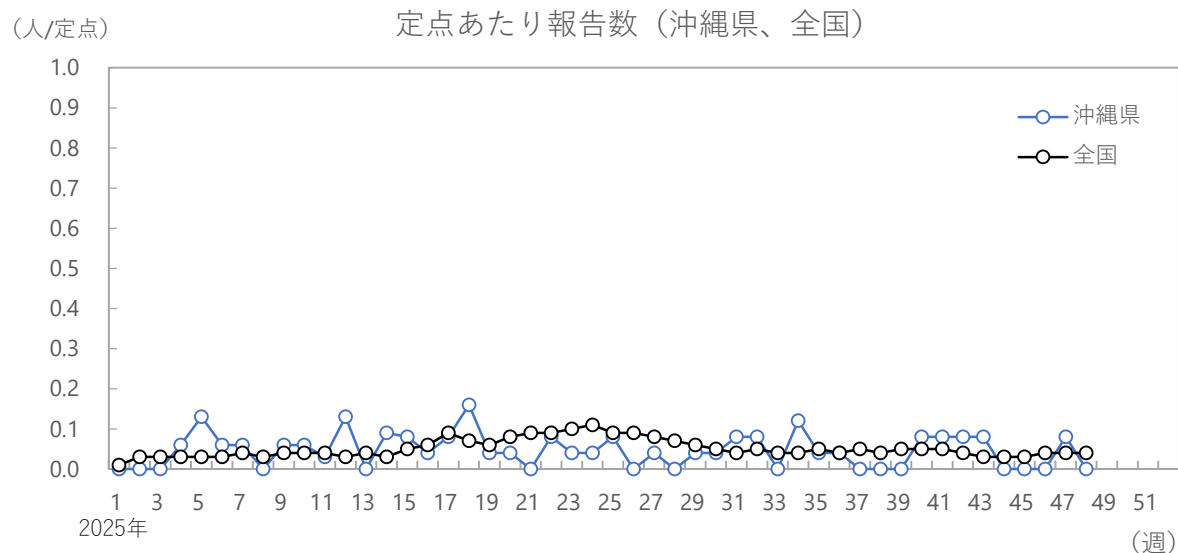

## 2025年第48週 (11/24～11/30)

### 急性出血性結膜炎

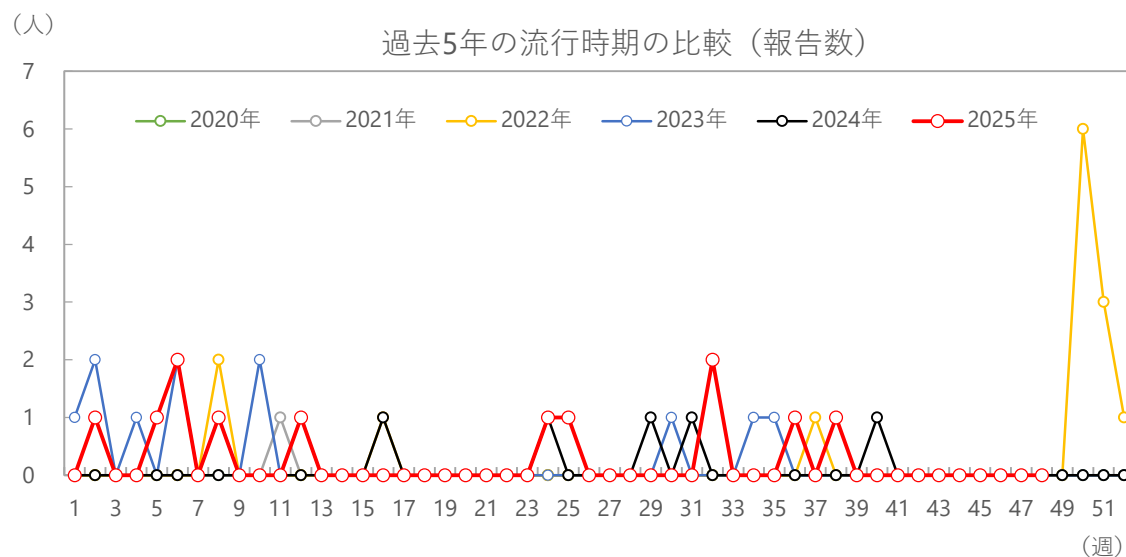

シーズン別の報告数合計

平均報告数 (2025年を除く)	2020年	2021年	2022年	2023年	2024年	2025年
7	0	1	14	13	5	12

(人/定点)

定点あたり報告数（沖縄県、全国）

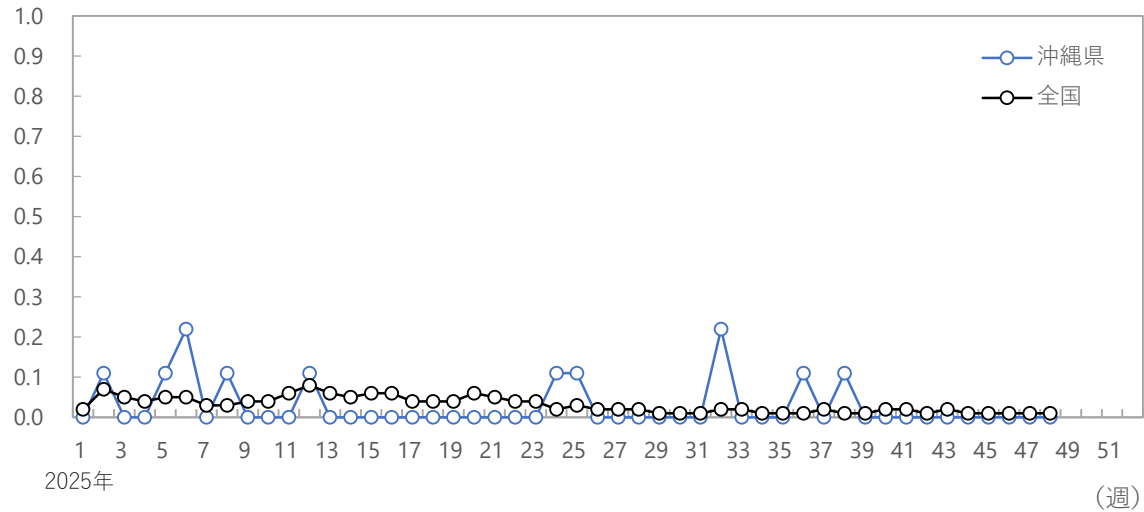

(人/定点)

保健所別定点あたり報告数

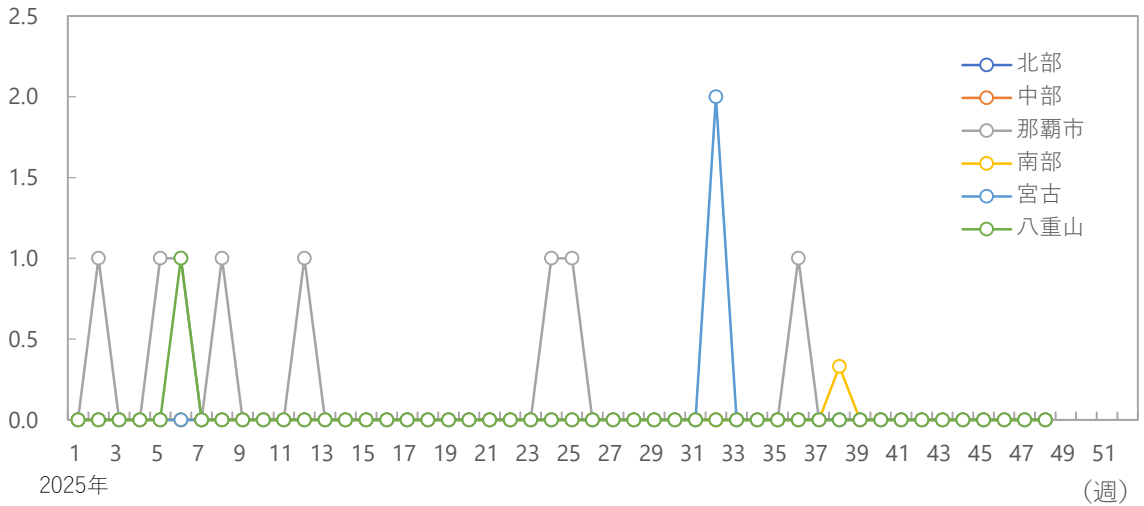

年齢階級別の割合

2025年

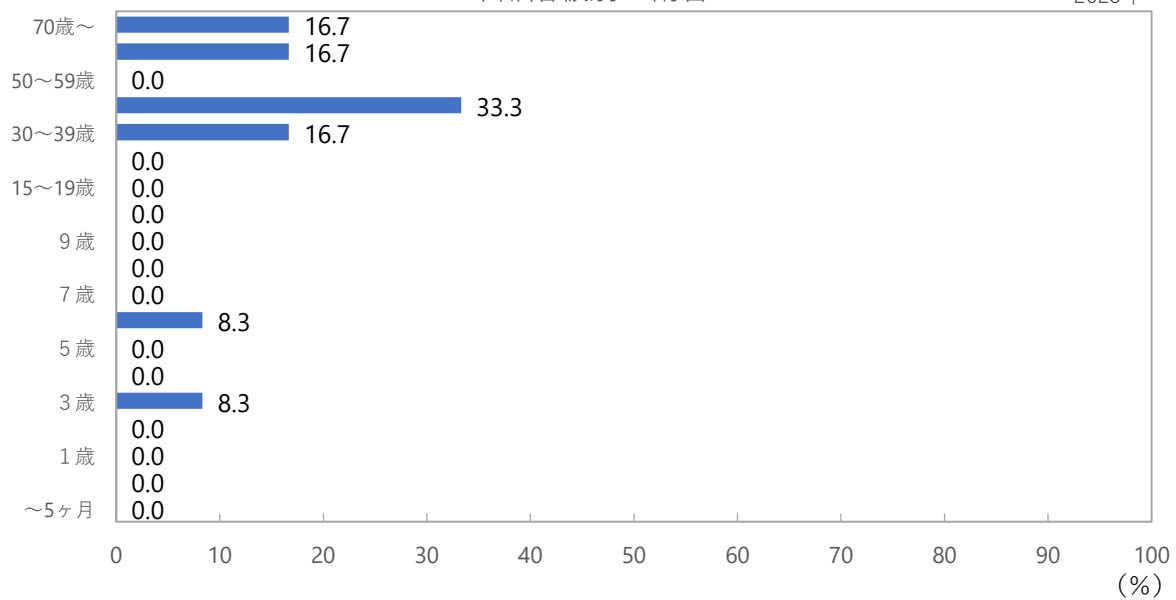



## 2025年第48週 (11/24～11/30)

### 流行性角結膜炎

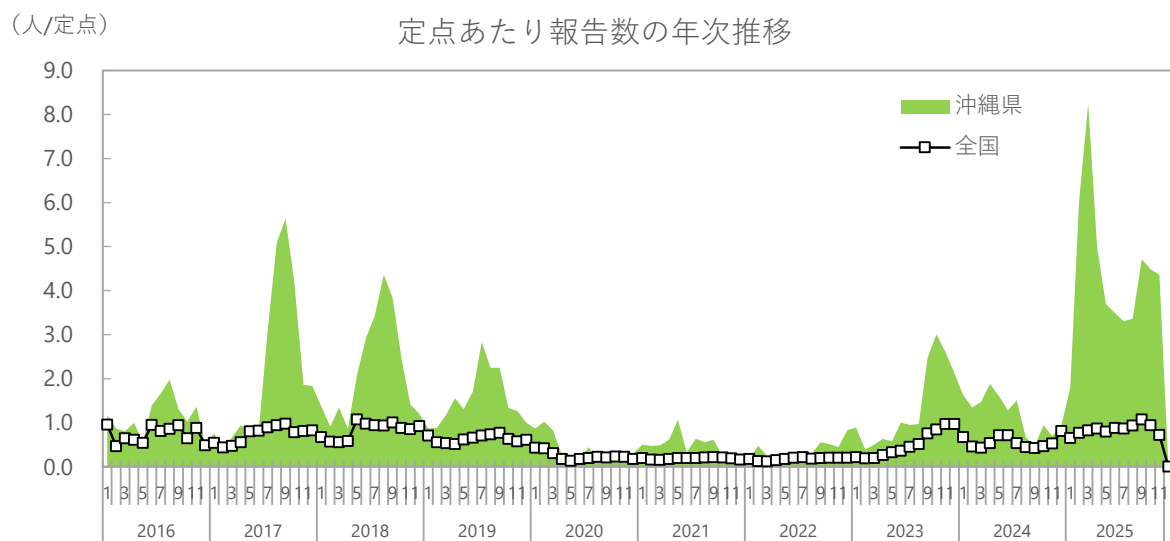
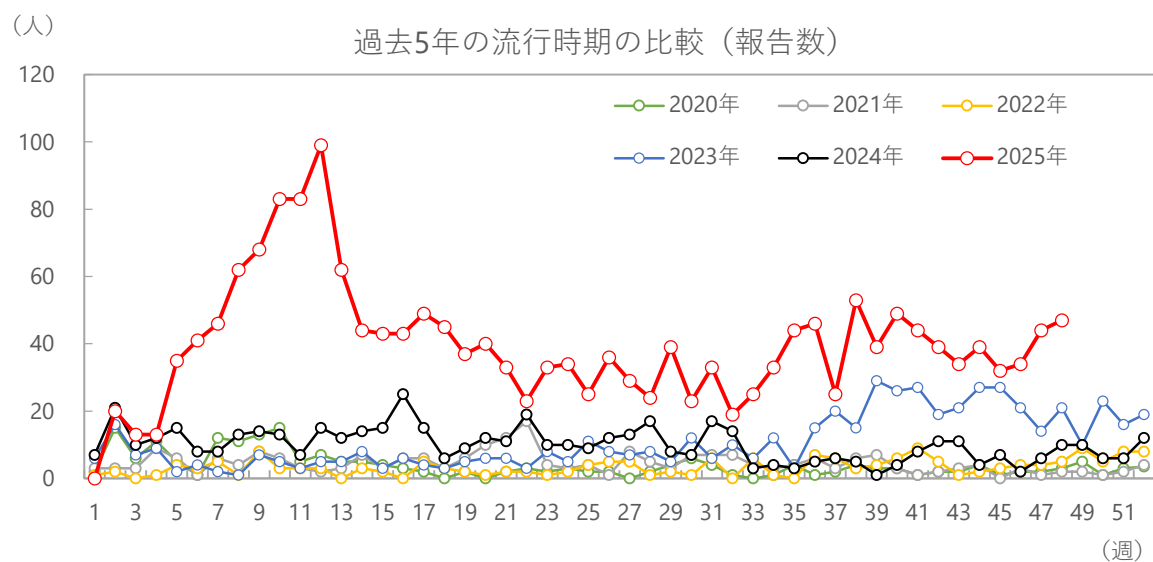

#### シーズン別の報告数合計

平均報告数 (2025年を除く)	2020年	2021年	2022年	2023年	2024年	2025年
342	206	237	177	567	522	1,904

(人/定点)

定点あたり報告数（沖縄県、全国）

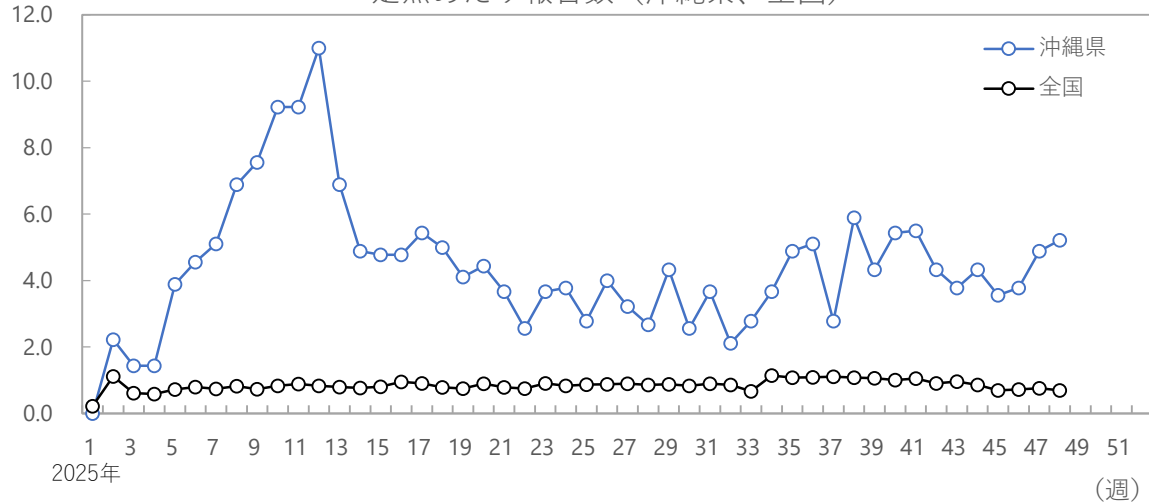

(人/定点)

保健所別定点あたり報告数

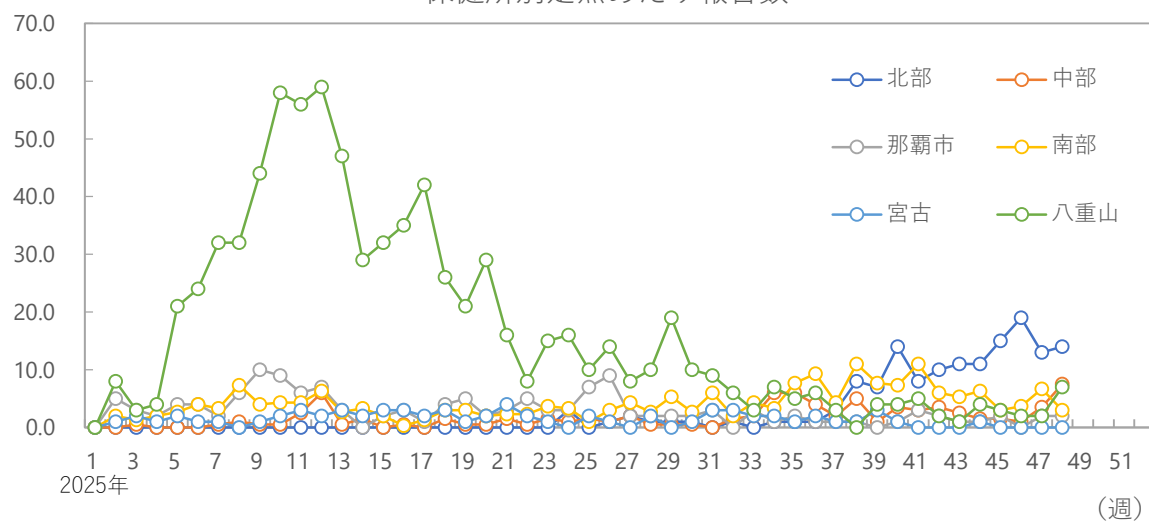

年齢階級別の割合

2025年

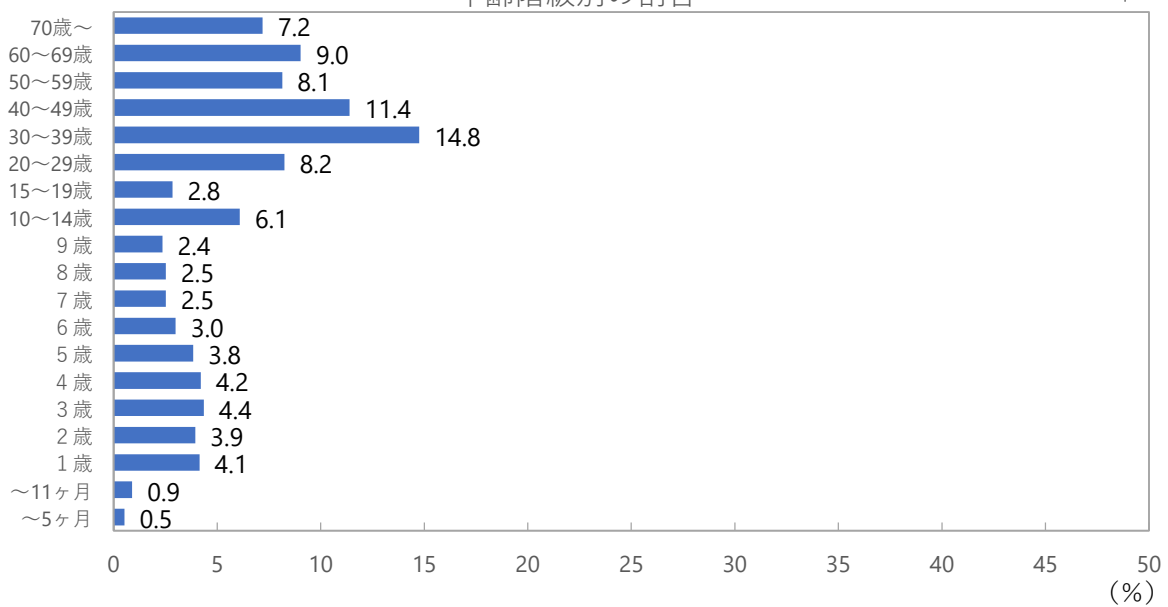

## 2025年第48週 (11/24～11/30)

### 細菌性髄膜炎

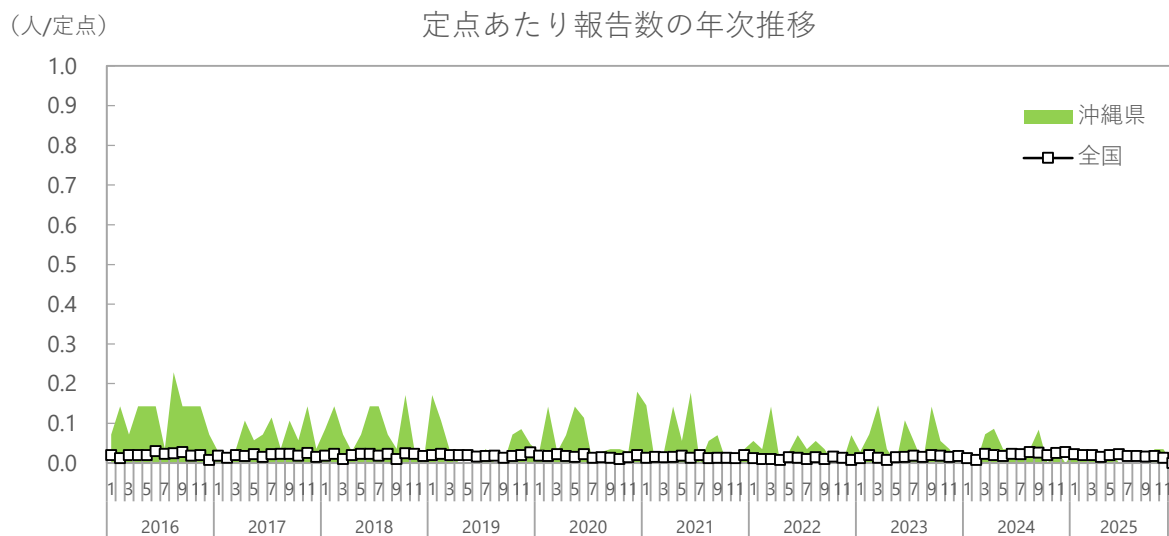
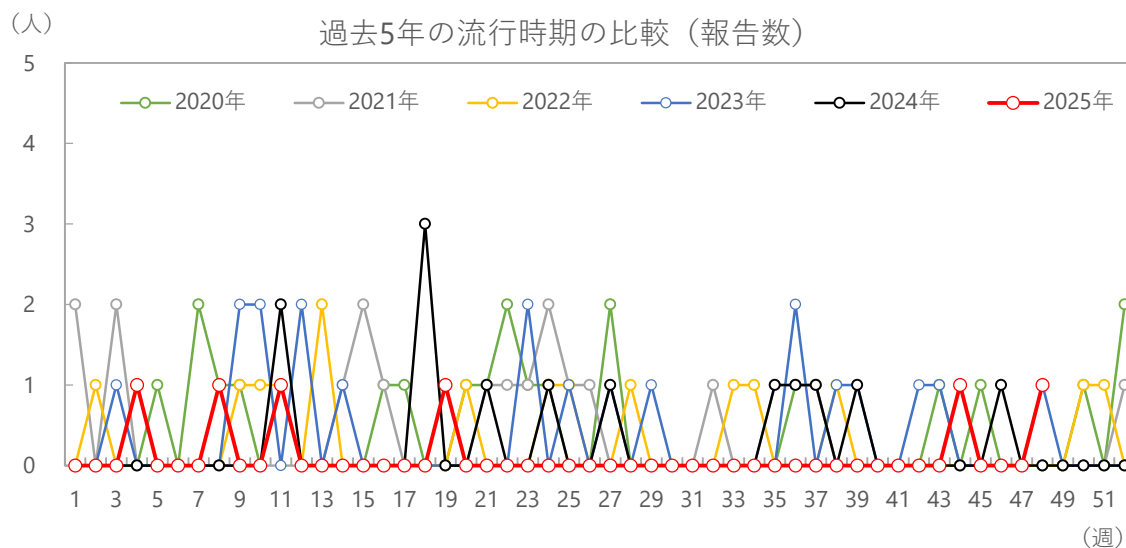

シーズン別の報告数合計

平均報告数 (2025年を除く)	2020年	2021年	2022年	2023年	2024年	2025年
19	25	21	16	20	13	6

(人/定点)

定点あたり報告数（沖縄県、全国）

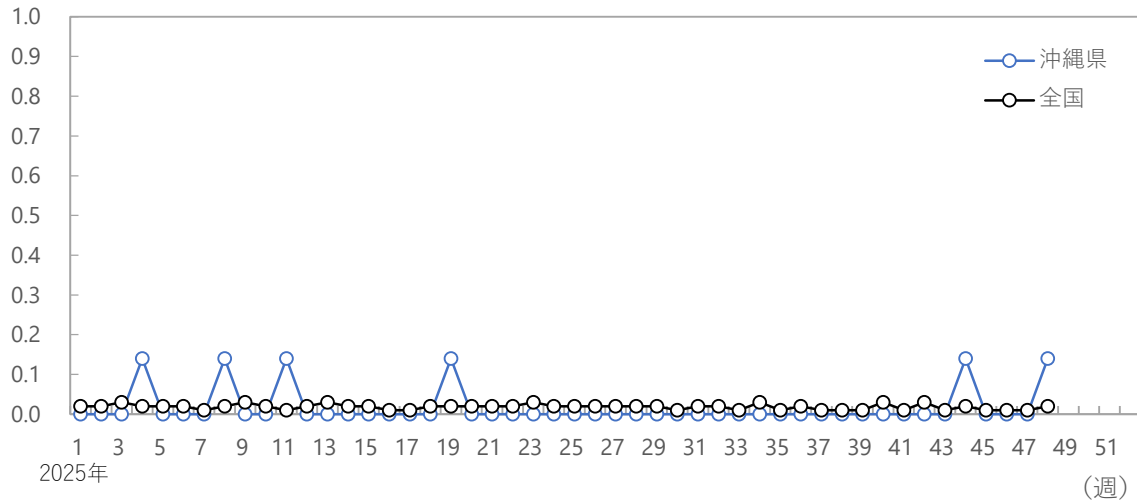

(人/定点)

保健所別定点あたり報告数

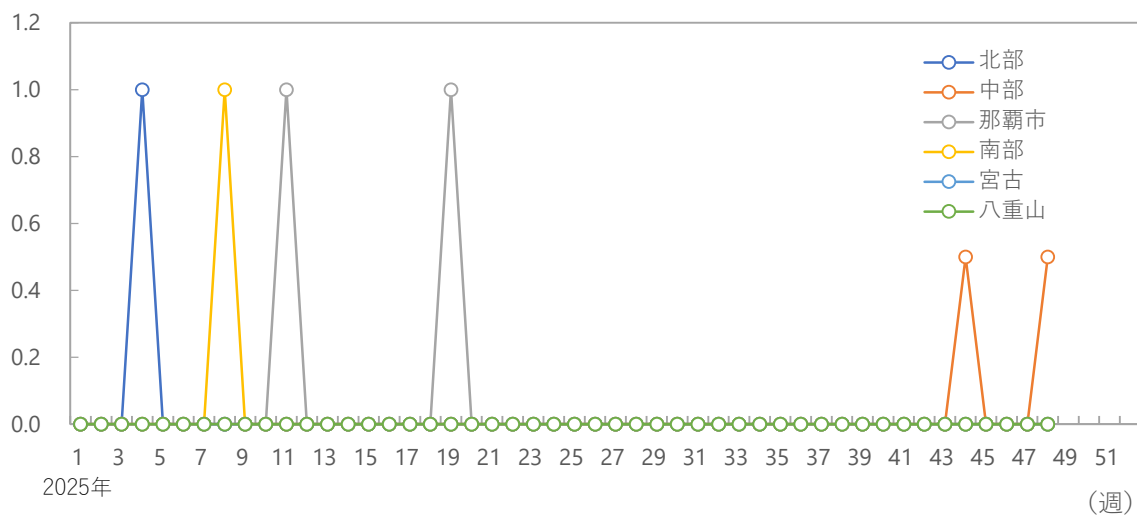

年齢階級別の割合

2025年

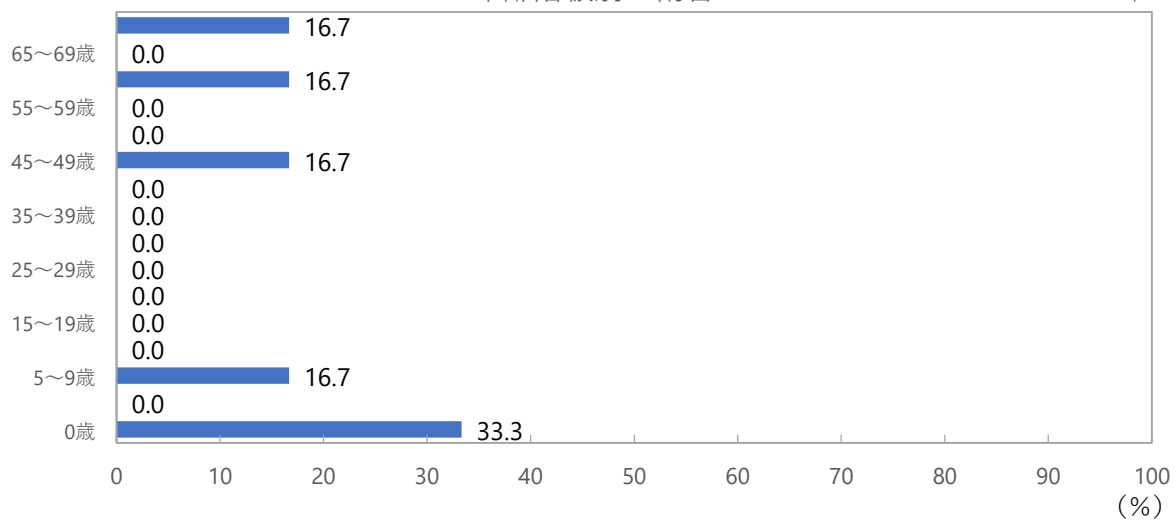

## 2025年第48週 (11/24～11/30)

### 無菌性髄膜炎

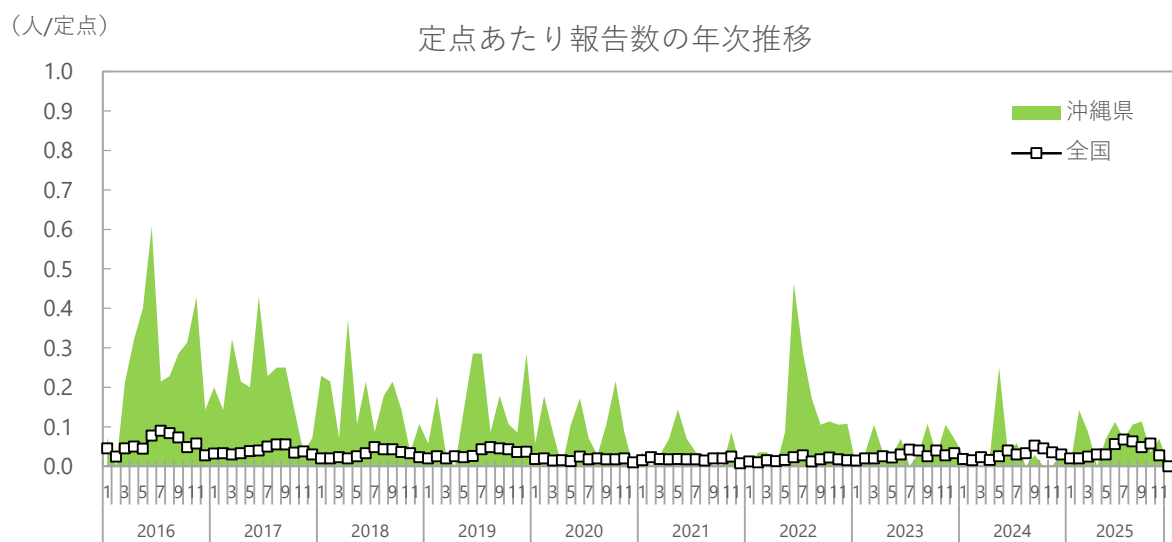
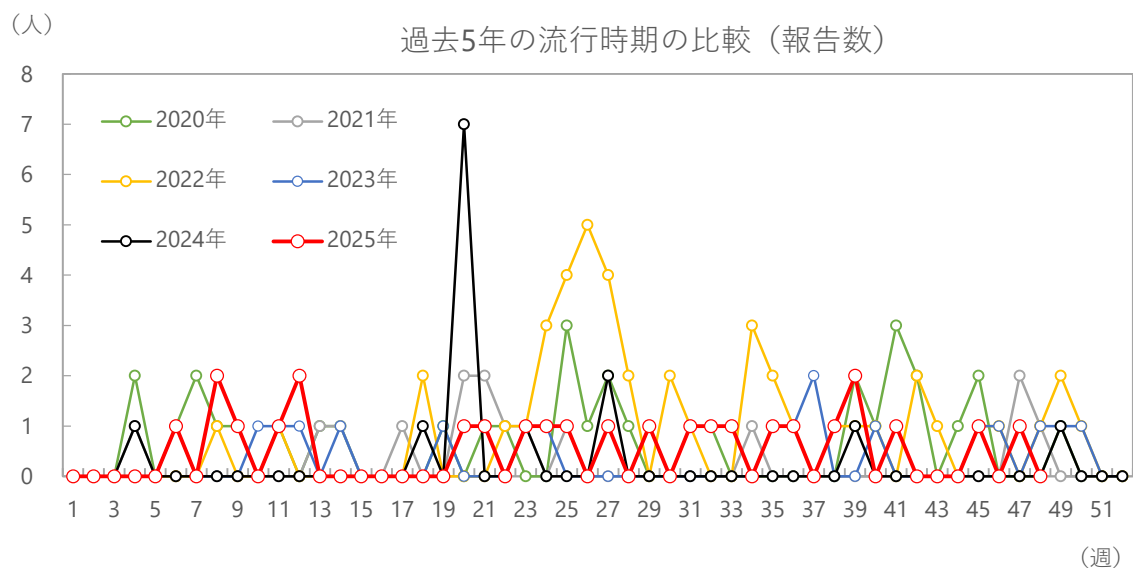

シーズン別の報告数合計

平均報告数 (2025年を除く)	2020年	2021年	2022年	2023年	2024年	2025年
25	34	16	45	18	14	25

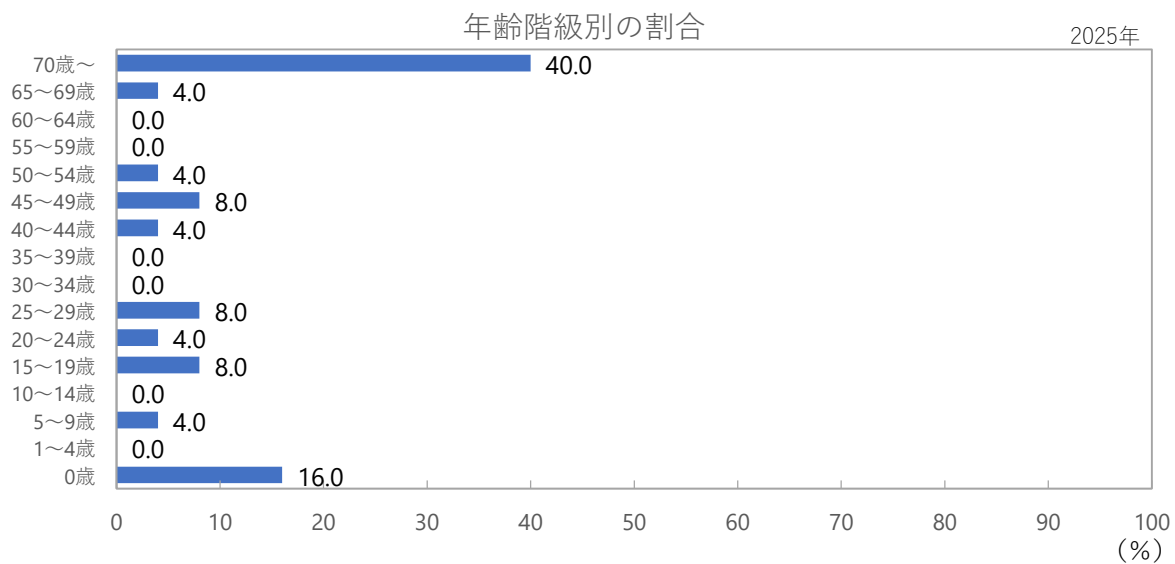
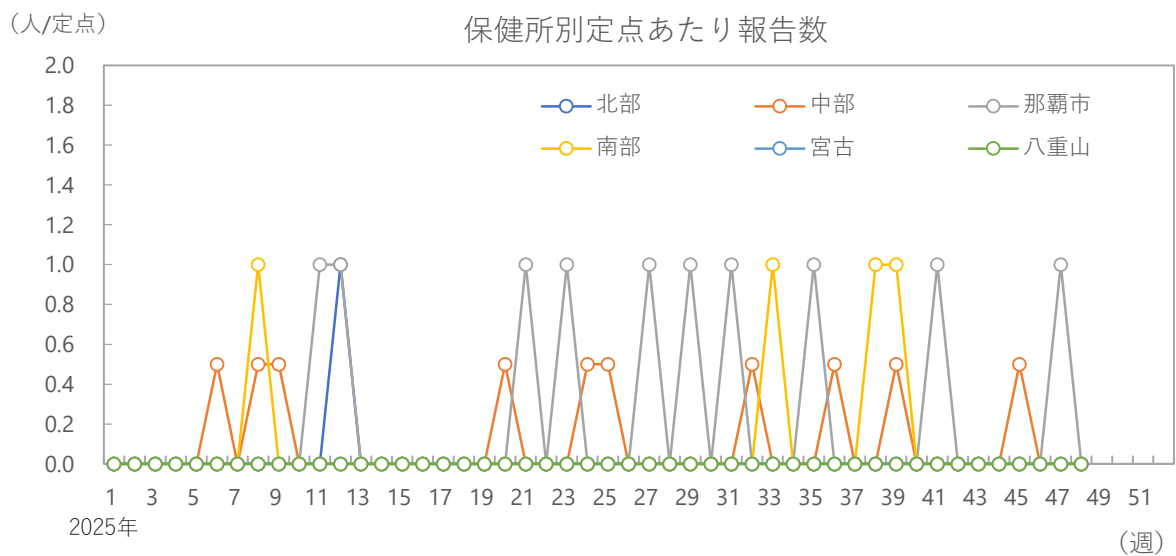
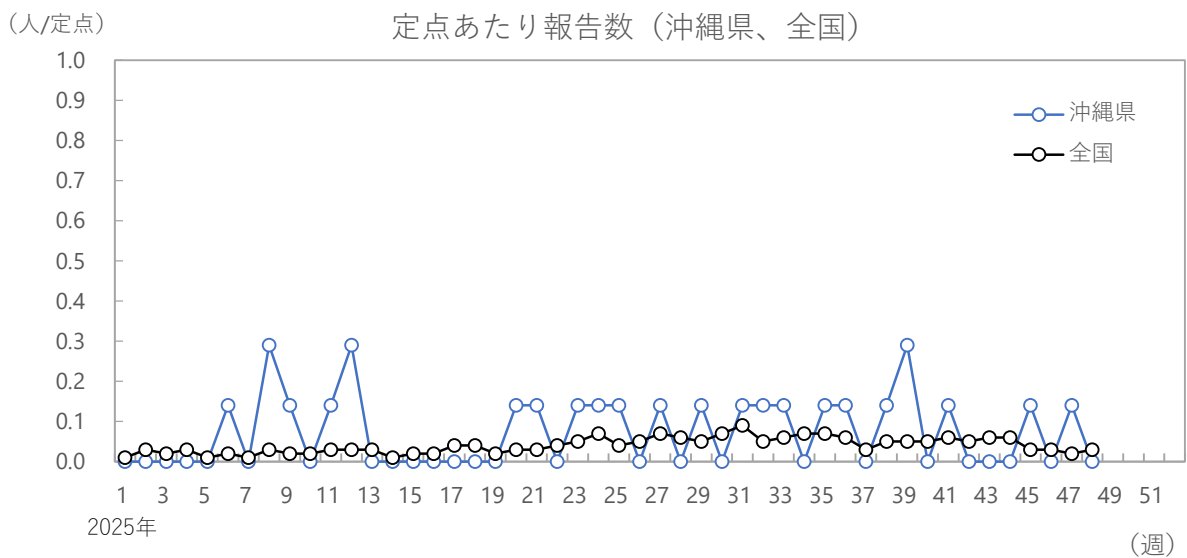

## 2025年第48週 (11/24～11/30)

### マイコプラズマ肺炎

(人)

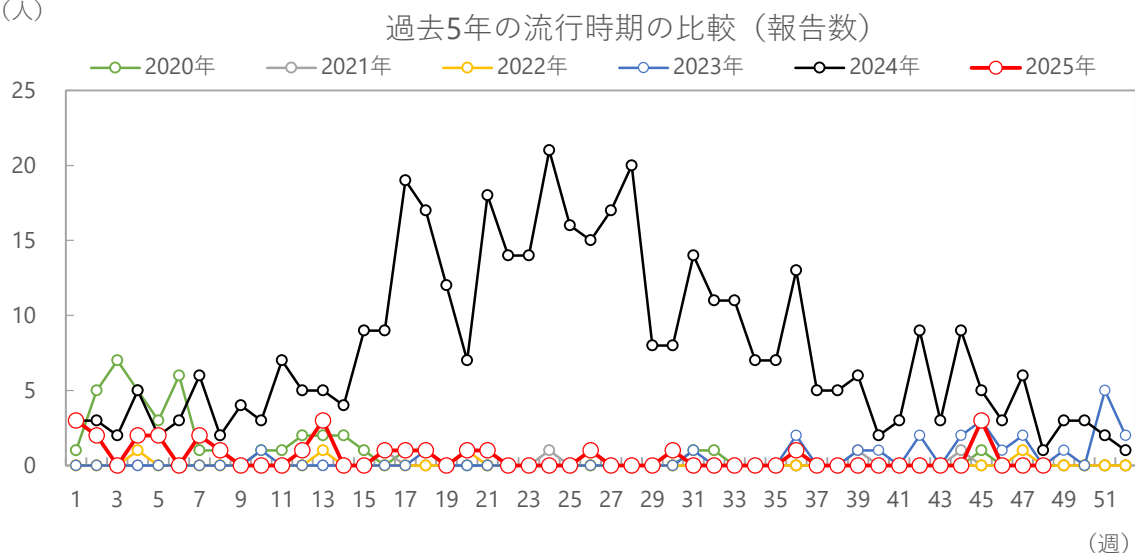

(人/定点)

### 定点あたり報告数の年次推移

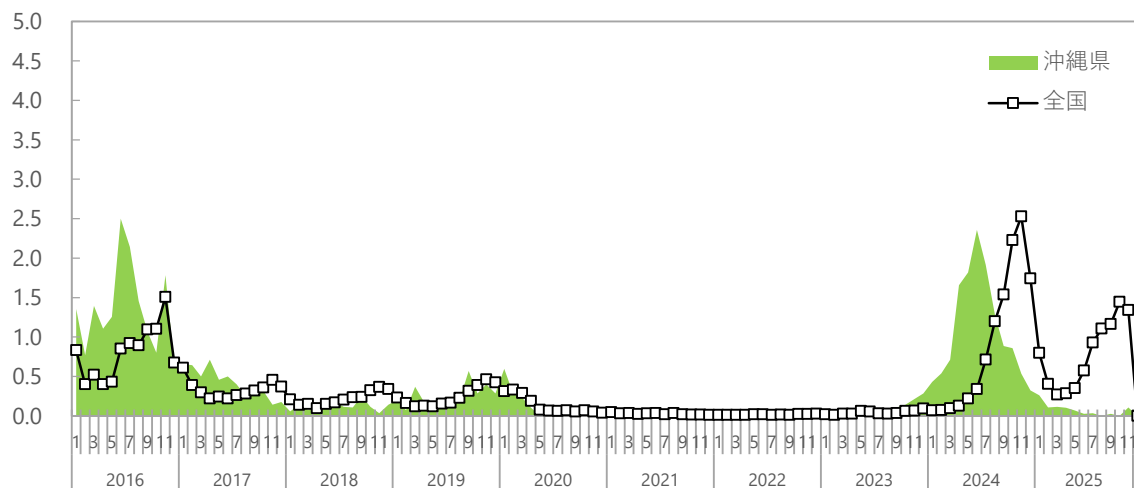

### シーズン別の報告数合計

平均報告数 (2025年を除く)	2020年	2021年	2022年	2023年	2024年	2025年
97	43	5	4	25	407	27

(人/定点)

定点あたり報告数（沖縄県、全国）

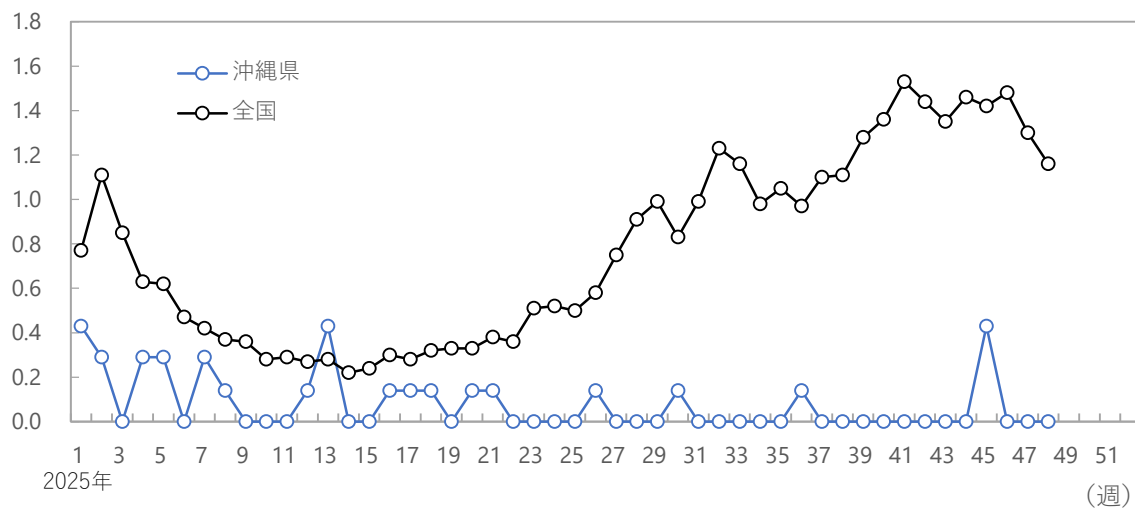

(人/定点)

保健所別定点あたり報告数

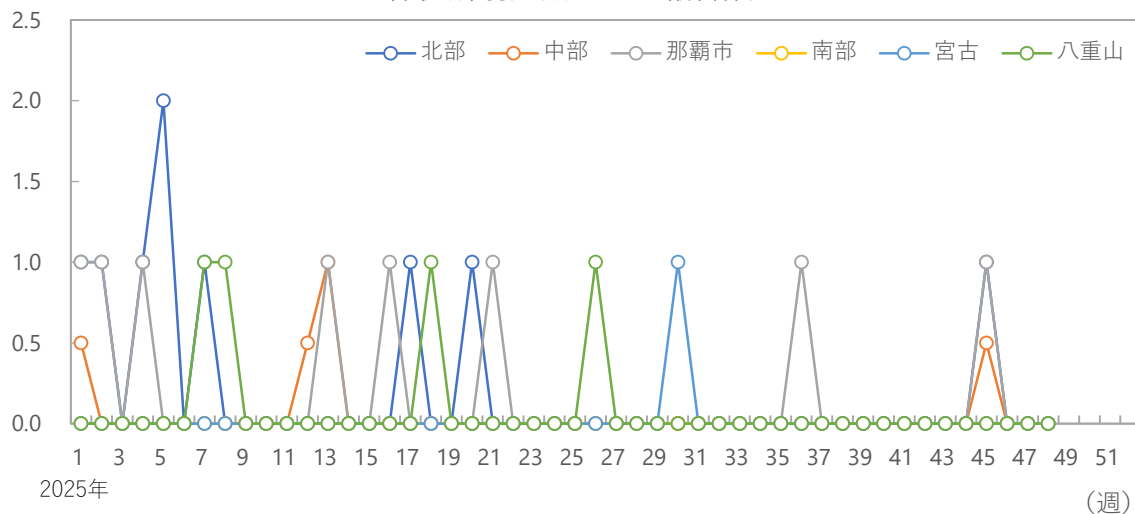

年齢階級別の割合

2025年

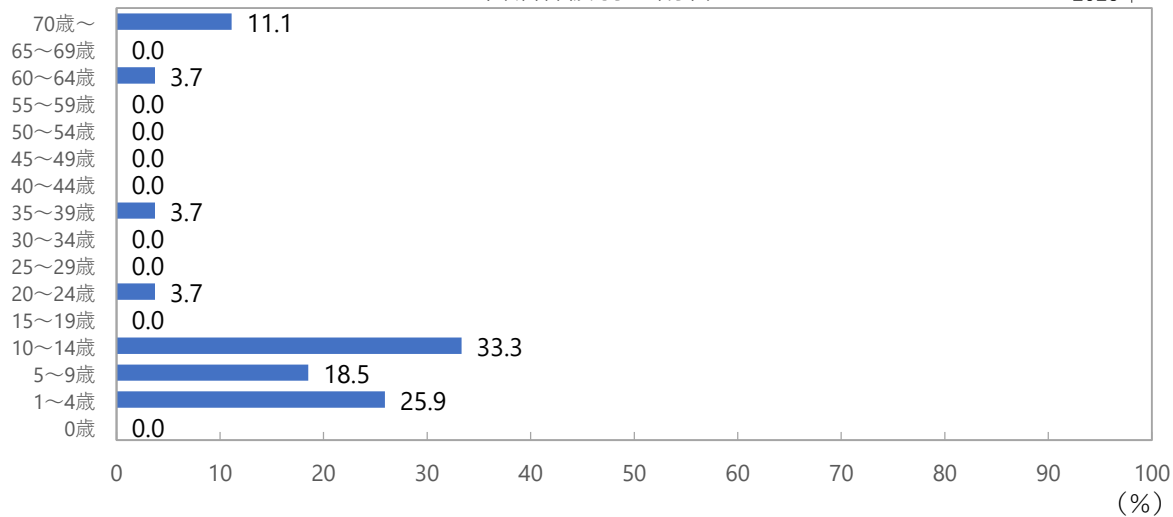



## 2025年第48週 (11/24～11/30)

### クラミジア肺炎

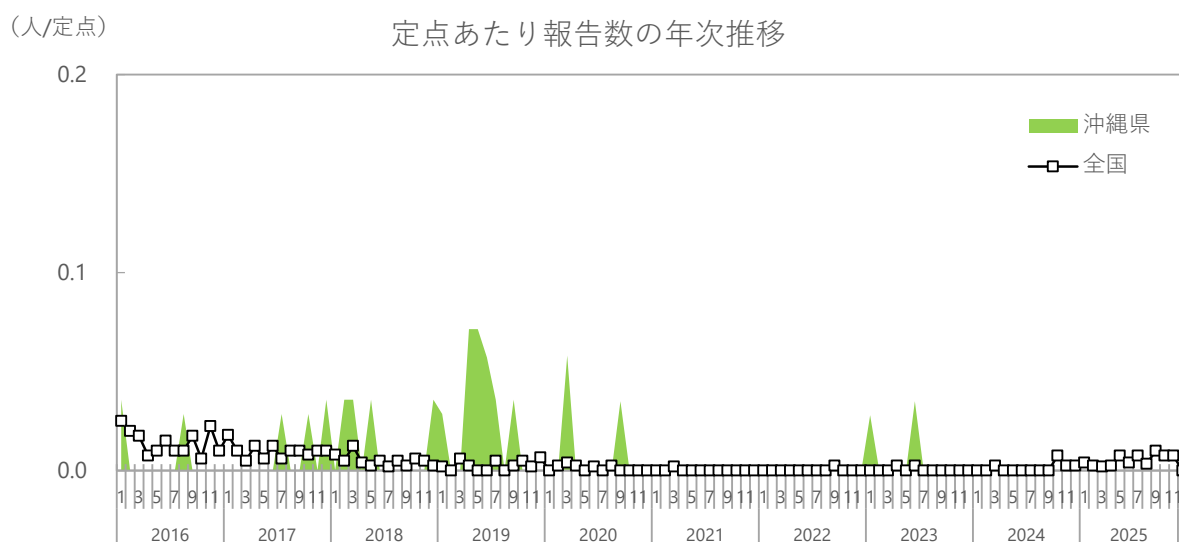
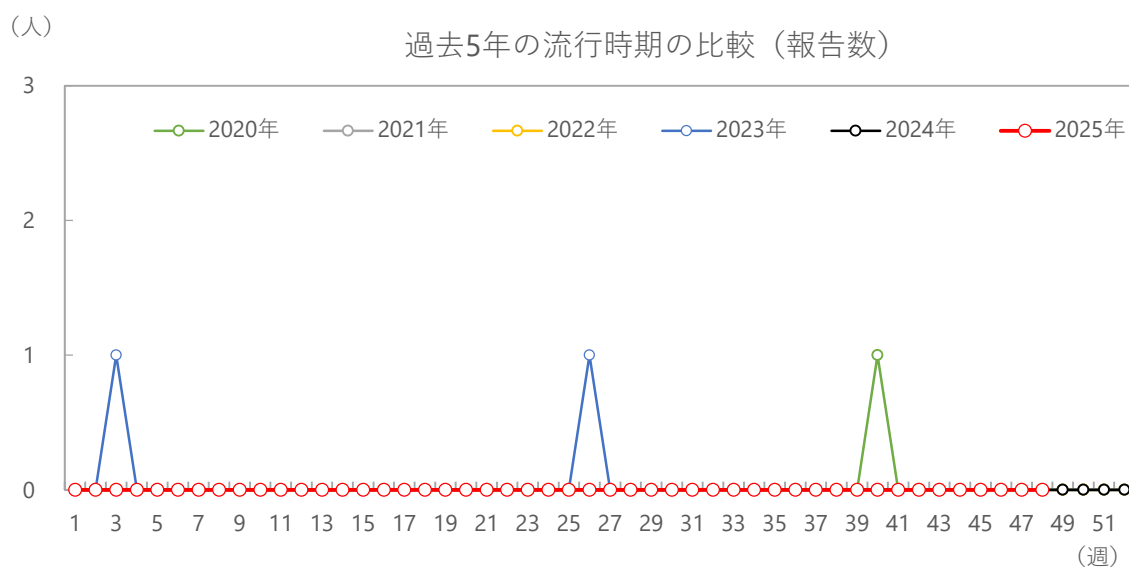

シーズン別の報告数合計

平均報告数 (2025年を除く)	2020年	2021年	2022年	2023年	2024年	2025年
1	1	0	0	2	0	0

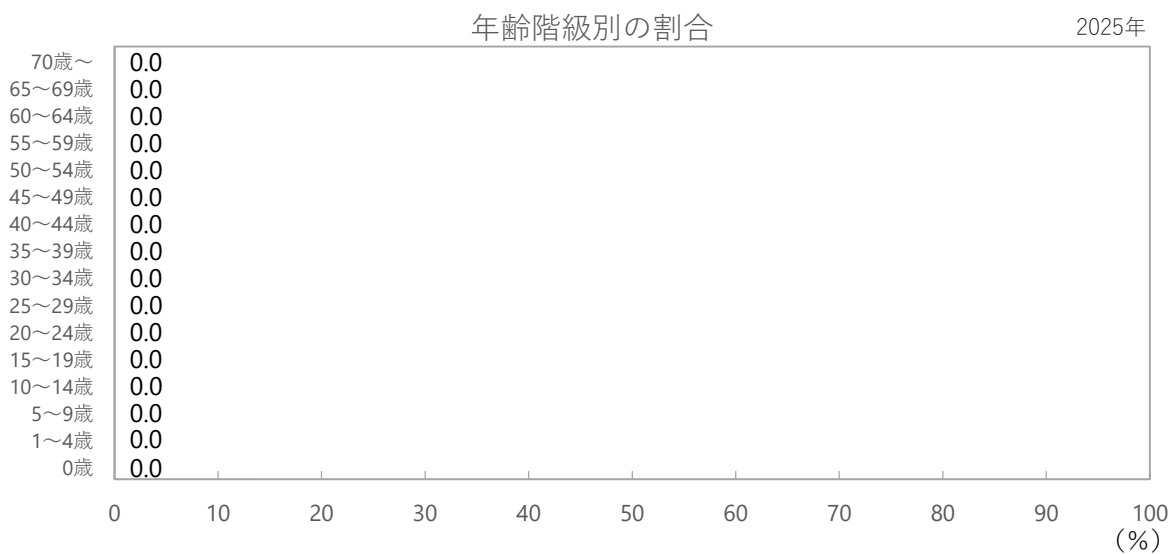
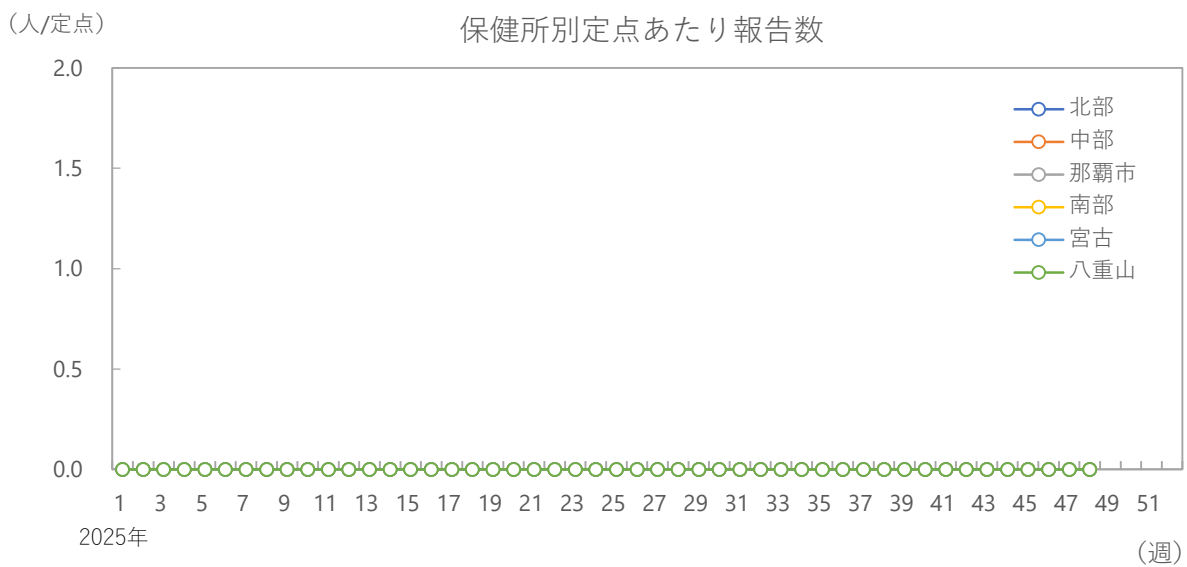
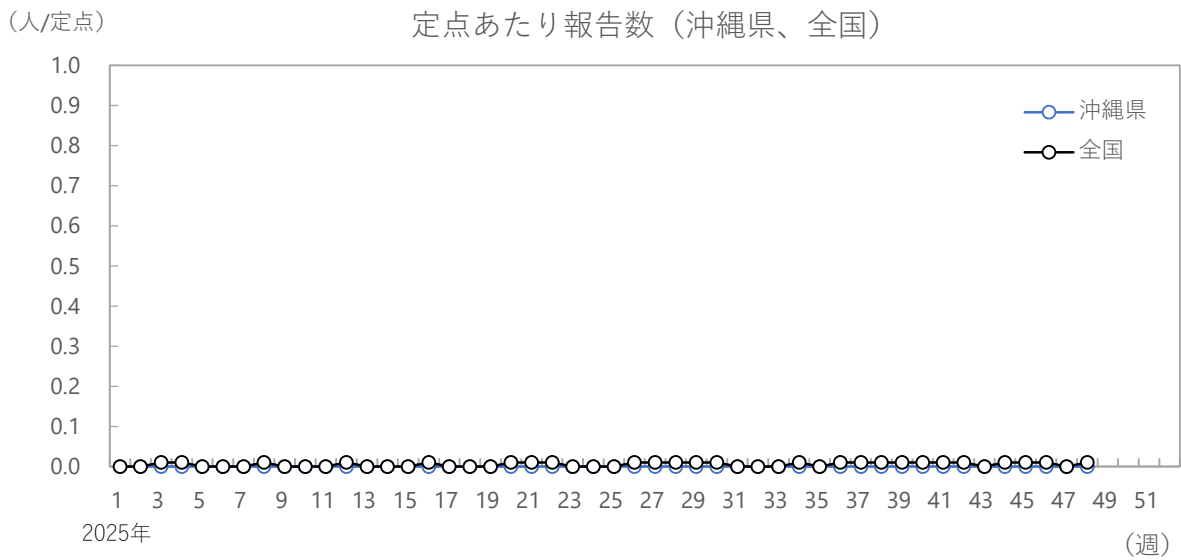

## 2025年第48週 (11/24～11/30)

### 感染性胃腸炎（ロタウイルス）

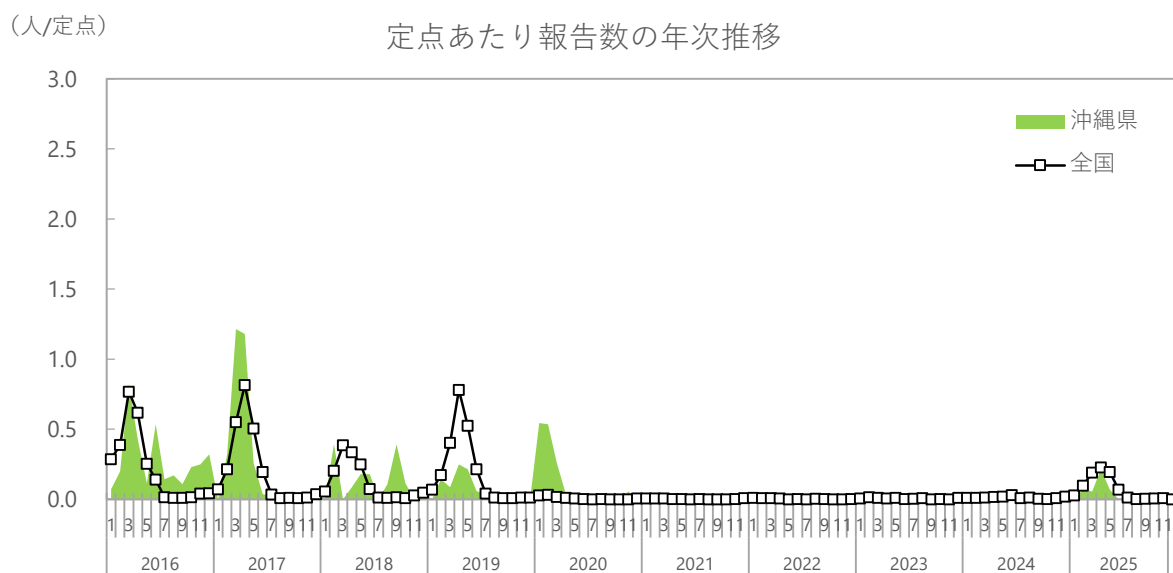
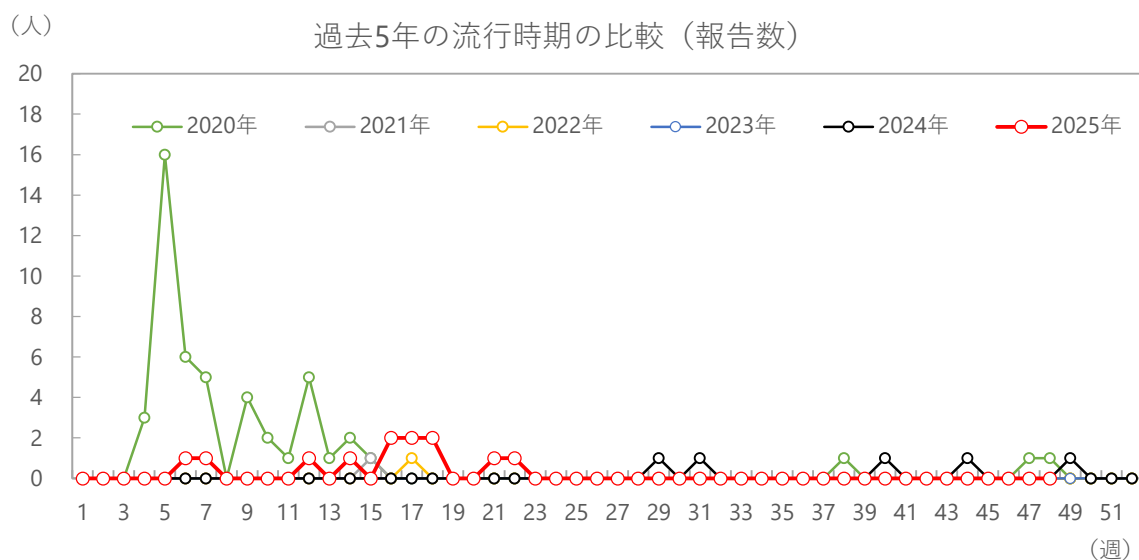

#### シーズン別の報告数合計

平均報告数 (2025年を除く)	2020年	2021年	2022年	2023年	2024年	2025年
11	49	1	1	0	5	12

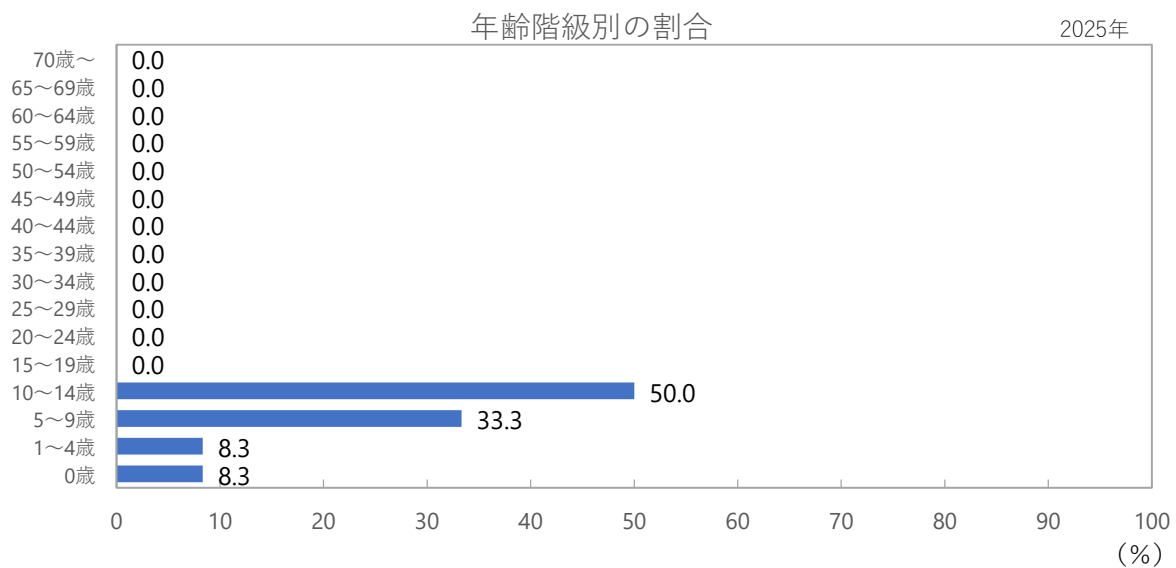
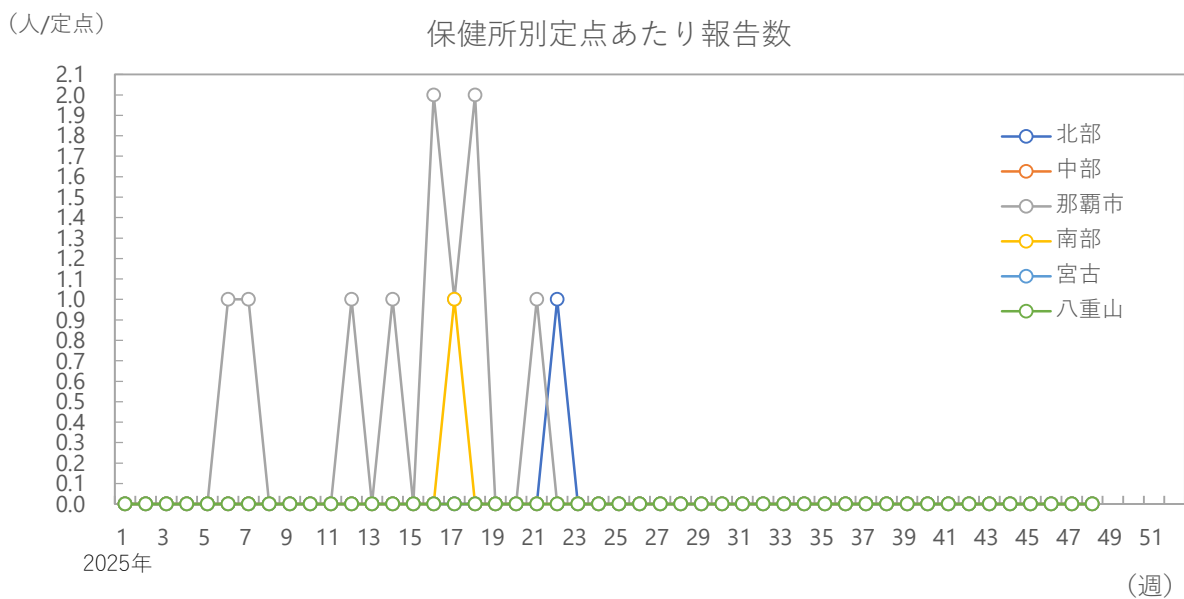
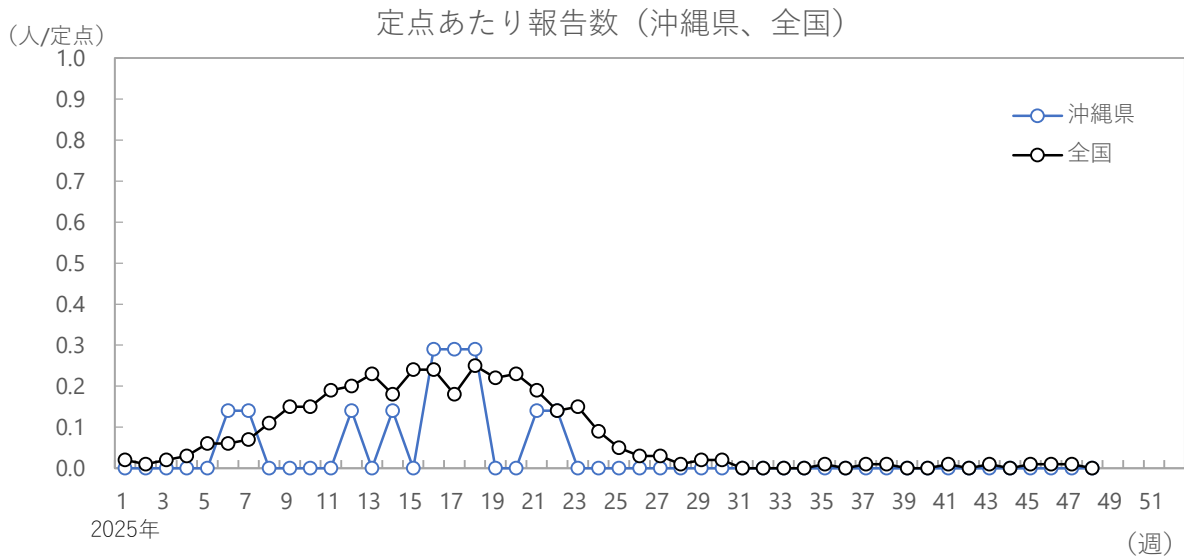

2025年第48週 (11/24～11/30) ※定点による報告は2023年第19週より  
COVID-19※

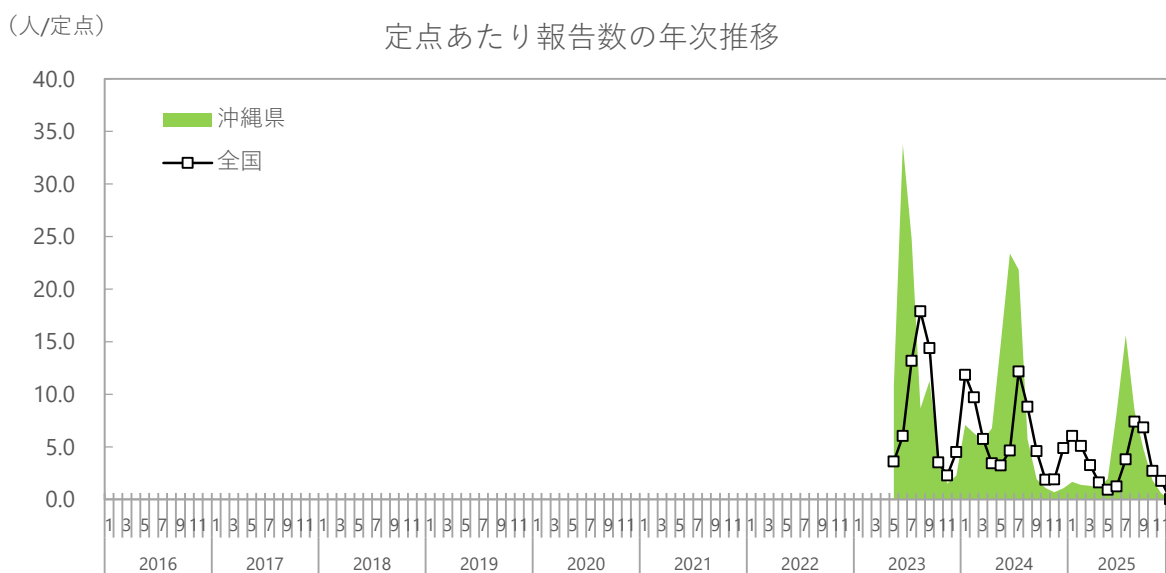
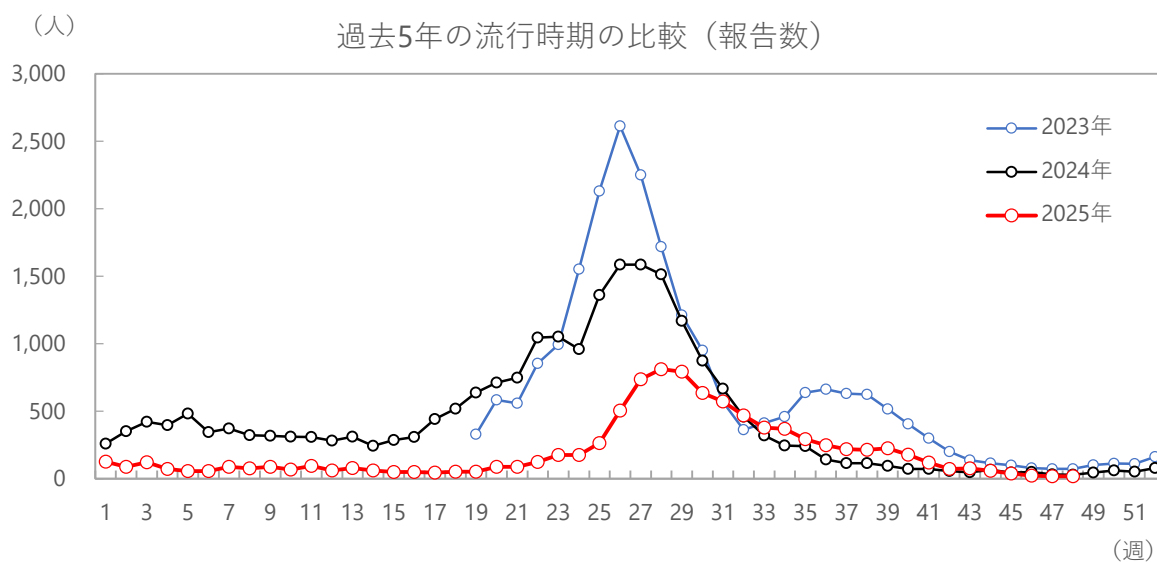

シーズン別の報告数合計

2023年	2024年	2025年
22,585	22,620	9,374

