

## 第2 県税調定収入状況に関する調

図表3 令和元年度県税収入状況 .....	17
1 県税予算・決算見込額調 .....	18
(1) 税目別 .....	18
(2) 事務所別 .....	19
2 県税調定収入状況 .....	20
(1) 税目別事務所別調定収入状況 .....	20
図表4 令和元年度月別調定収入達成状況調 .....	26
(2) 税目別月別調定収入状況 .....	27
3 県税調定・収入・収入率の推移 .....	34
(1) 県税調定・収入・収入率の推移 .....	34
(2) 県税調定収入状況累年比較 .....	36
4 過誤納金に関する調 .....	37
(1) 税目別 .....	37
(2) 事務所別 .....	38
5 税外収入決算見込額調 .....	38
(1) 科目別 .....	38
(2) 事務所別 .....	38

図表3 令和元年度県税収入状況

(1) 税目別

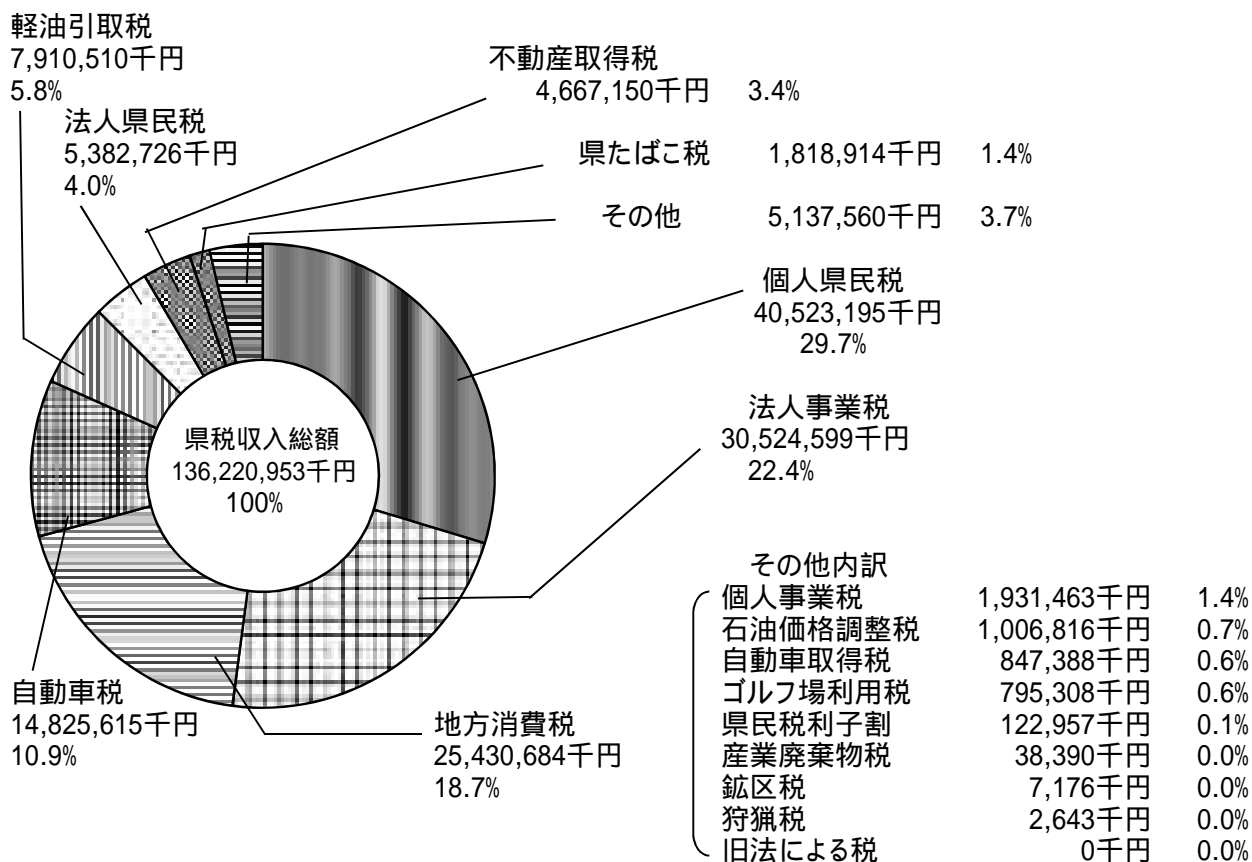

(2) 事務所別

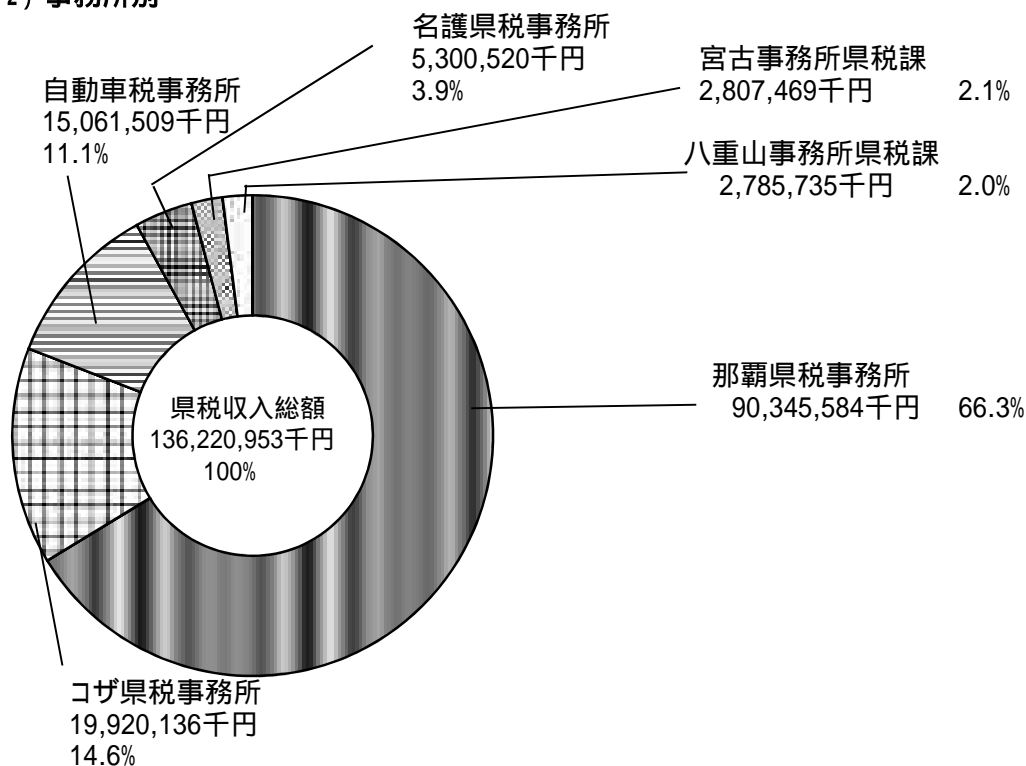

1 県税予算・決算見込額調

(1) 税目別

(単位:円)

税目	区分	予算額	調定額	収入額	過誤納額	不納欠損額	収入未済額	収入割合(%)		調定額 前年度対比 (%)	収入額 前年度対比 (%)
								対予算	対調定		
県税	現	134,569,561,000	136,458,419,363	135,572,671,998	60,509,247	119,000	946,137,612	100.7	99.4	104.7	104.1
	繰	726,000,000	1,738,517,007	648,281,078	91,401	105,328,987	984,998,343	89.3	37.3	90.5	75.6
	計	135,295,561,000	138,196,936,370	136,220,953,076	60,600,648	105,447,987	1,931,135,955	100.7	98.6	104.5	103.9
個人県民税	現	39,700,486,000	40,631,995,722	39,961,405,646	0	0	670,590,076	100.7	98.3	103.5	103.5
	繰	554,000,000	1,421,351,268	561,789,403	0	84,110,946	775,450,919	101.4	39.5	100.8	99.3
	計	40,254,486,000	42,053,346,990	40,523,195,049	0	84,110,946	1,446,040,995	100.7	96.4	103.4	103.4
均等割及び所得割	現	38,997,644,000	39,929,496,153	39,258,906,077	0	0	670,590,076	100.7	98.3	103.5	103.4
	繰	554,000,000	1,421,351,268	561,789,403	0	84,110,946	775,450,919	101.4	39.5	100.8	99.3
	計	39,551,644,000	41,350,847,421	39,820,695,480	0	84,110,946	1,446,040,995	100.7	96.3	103.4	103.4
配当	現	431,144,000	430,769,983	430,769,983	0	0	0	99.9	100.0	127.9	127.9
	繰	0	0	0	0	0	0	0.0	0.0	0.0	0.0
	計	431,144,000	430,769,983	430,769,983	0	0	0	99.9	100.0	127.9	127.9
株式等譲渡所得割	現	271,698,000	271,729,586	271,729,586	0	0	0	100.0	100.0	84.7	84.7
	繰	0	0	0	0	0	0	0.0	0.0	0.0	0.0
	計	271,698,000	271,729,586	271,729,586	0	0	0	100.0	100.0	84.7	84.7
法人県民税	現	5,262,801,000	5,393,010,500	5,377,340,619	6,370,700	33,300	22,007,281	102.2	99.7	103.0	102.3
	繰	14,000,000	16,205,050	5,385,218	53,300	1,663,065	9,210,067	38.5	33.2	37.9	15.2
	計	5,276,801,000	5,409,215,550	5,382,725,837	6,424,000	1,696,365	31,217,348	102.0	99.5	102.5	101.7
県民税利子割	現	119,274,000	122,956,528	122,956,528	0	0	0	103.1	100.0	63.0	63.0
	繰	0	0	0	0	0	0	0.0	0.0	0.0	0.0
	計	119,274,000	122,956,528	122,956,528	0	0	0	103.1	100.0	63.0	63.0
個人事業税	現	1,916,152,000	1,934,408,600	1,924,021,256	108,900	0	10,496,244	100.4	99.5	112.1	111.9
	繰	5,000,000	23,020,183	7,442,196	0	663,502	14,914,485	148.8	32.3	54.7	135.0
	計	1,921,152,000	1,957,428,783	1,931,463,452	108,900	663,502	25,410,729	110.5	98.7	110.7	112.0
法人事業税	現	29,968,120,000	30,586,917,563	30,512,858,135	51,810,011	0	125,869,439	101.8	99.8	110.1	107.6
	繰	84,000,000	51,333,158	11,741,383	23,101	4,262,736	35,352,140	14.0	22.9	27.2	6.5
	計	30,052,120,000	30,638,250,721	30,524,599,518	51,833,112	4,262,736	161,221,579	101.6	99.6	109.6	106.9
地方消費税(譲渡割)	現	23,158,165,000	23,268,262,333	23,268,262,333	0	0	0	100.5	100.0	105.4	105.4
	繰	0	0	0	0	0	0	0.0	0.0	0.0	0.0
	計	23,158,165,000	23,268,262,333	23,268,262,333	0	0	0	100.5	100.0	105.4	105.4
地方消費税(貨物割)	現	2,281,229,000	2,162,422,033	2,162,422,033	0	0	0	94.8	100.0	97.6	97.6
	繰	0	0	0	0	0	0	0.0	0.0	0.0	0.0
	計	2,281,229,000	2,162,422,033	2,162,422,033	0	0	0	94.8	100.0	97.6	97.6
不動産取得税	現	4,473,551,000	4,677,195,100	4,640,709,743	1,878,100	0	38,363,457	103.7	99.2	109.4	109.9
	繰	25,000,000	115,262,869	26,440,628	10,000	4,505,366	84,326,875	105.8	22.9	120.2	94.4
	計	4,498,551,000	4,792,457,969	4,667,150,371	1,888,100	4,505,366	122,690,332	103.7	97.4	109.7	109.8
県たばこ税	現	1,859,179,000	1,818,913,100	1,818,913,936	836	0	0	97.8	100.0	101.8	101.8
	繰	0	0	0	0	0	0	0.0	0.0	0.0	0.0
	計	1,859,179,000	1,818,913,100	1,818,913,936	836	0	0	97.8	100.0	101.8	101.8
ゴルフ場利用税	現	795,151,000	795,307,640	795,307,640	0	0	0	100.0	100.0	102.6	102.6
	繰	0	0	0	0	0	0	0.0	0.0	0.0	0.0
	計	795,151,000	795,307,640	795,307,640	0	0	0	100.0	100.0	102.6	102.6
自動車取得税	現	846,625,000	847,355,200	847,355,200	0	0	0	100.1	100.0	58.3	58.3
	繰	0	32,300	32,300	0	0	0	0.0	100.0	0.0	0.0
	計	846,625,000	847,387,500	847,387,500	0	0	0	100.1	100.0	58.3	58.3
軽油引取税	現	7,981,028,000	7,955,053,024	7,910,510,216	0	0	44,542,808	99.1	99.4	100.2	99.7
	繰	0	0	0	0	0	0	0.0	0.0	0.0	0.0
	計	7,981,028,000	7,955,053,024	7,910,510,216	0	0	44,542,808	99.1	99.4	100.1	99.7

税目	区分	予算額	調定額	収入額	過誤納額	不納欠損額	収入未済額	収入割合(%)		収入額 前年度対比 (%)
								対予算	対調定	
自動車税	現線	14,777,811,000	14,821,716,930	14,790,164,823	257,300	85,700	31,723,707	100.1	99.8	101.8
	計	44,000,000	111,126,679	35,449,950	5,000	10,123,372	65,558,357	80.6	31.9	86.0
自動車税種別割	現線	14,821,811,000	14,932,843,609	14,825,614,773	262,300	10,209,072	97,282,064	100.0	99.3	101.6
	計	132,000,000	133,720,870	131,291,370	83,400	0	2,512,900	99.5	98.2	-
自動車税環境性能割	現線	132,000,000	133,720,870	131,291,370	83,400	0	2,512,900	99.5	98.2	-
	計	248,200,000	254,135,400	254,128,200	0	0	7,200	102.4	100.0	-
鉱区税	現線	248,200,000	254,135,400	254,128,200	0	0	7,200	102.4	100.0	-
	計	7,000,000	7,200,300	7,175,800	0	0	24,500	102.5	99.7	99.7
狩猟税	現線	7,000,000	7,385,800	7,175,800	0	0	185,500	0.0	0.0	36.8
	計	2,000,000	2,642,900	2,642,900	0	0	210,000	102.5	97.2	95.1
石油価格調整税	現線	2,000,000	2,642,900	2,642,900	0	0	0	132.1	100.0	94.8
	計	1,002,789,000	1,006,815,600	1,006,815,600	0	0	0	132.1	100.0	94.8
産業廃棄物税	現線	1,002,789,000	1,006,815,600	1,006,815,600	0	0	0	100.4	100.0	99.2
	計	38,000,000	38,390,020	38,390,020	0	0	0	100.4	100.0	99.2
旧自動車取得税	現線	38,000,000	38,390,020	38,390,020	0	0	0	101.0	100.0	101.2
	計	0	0	0	0	0	0	0.0	0.0	0.0
旧軽油引取税	現線	0	0	0	0	0	0	0.0	0.0	0.0
	計	0	0	0	0	0	0	0.0	0.0	0.0

(単位:円)

事務所名	区分	調定額	収入額	過誤納額	不納欠損額	収入未済額	収入率(%)		収入額 前年度対比 (%)
							本年度	前年度	
那覇県税事務所	現線	90,449,644,785	90,054,884,842	49,120,144	33,300	443,846,787	99.6	100.2	104.7
	計	797,870,009	290,699,500	10,000	50,025,676	457,154,833	36.4	46.2	88.3
コザ県税事務所	現線	91,247,514,794	90,345,584,342	49,130,144	50,058,976	901,001,620	99.0	99.6	104.5
	計	19,968,020,528	19,691,832,642	1,372,600	0	277,560,486	98.6	99.2	102.9
名護県税事務所	現線	605,312,666	228,302,873	0	26,170,265	350,839,528	37.7	38.4	100.5
	計	20,573,333,194	19,920,135,515	1,372,600	26,170,265	628,400,014	96.8	97.4	102.3
自動車税事務所	現線	5,314,302,400	5,249,658,209	5,259,899	7,676,976	69,904,090	98.8	98.8	108.5
	計	137,870,870	50,861,863	50,000	0	79,382,031	36.9	61.5	73.9
宮古事務所県税課	現線	5,452,173,270	5,309,939	5,309,939	7,676,976	149,286,121	97.2	97.5	107.0
	計	15,060,433,200	15,026,519,502	209,600	85,700	34,037,598	99.8	99.8	100.1
八重山事務所県税課	現線	110,084,511	34,989,445	5,000	9,871,643	65,228,423	31.8	33.0	88.7
	計	15,170,517,711	15,061,508,947	214,600	9,957,343	99,266,021	99.3	99.2	100.0
計	現線	2,811,009,674	2,787,586,707	2,759,921	26,182,888	26,182,888	99.2	99.4	113.3
	計	40,035,263	19,882,072	26,401	3,015,889	17,163,703	52.4	62.9	59.6
計	現線	2,851,044,937	2,807,468,779	2,786,322	3,015,889	43,346,591	98.5	98.2	112.5
	計	2,855,008,776	2,762,190,096	1,787,083	0	94,605,763	96.7	99.3	106.0
計	現線	47,343,688	23,545,325	1,787,083	8,568,538	15,229,825	49.7	47.4	96.9
	計	2,902,352,464	2,785,735,421	1,787,083	8,568,538	109,835,588	96.0	98.3	106.0
計	現線	136,458,419,363	135,572,671,998	60,509,247	119,000	946,137,612	99.4	99.9	104.1
	計	1,738,517,007	648,281,078	91,401	105,328,987	984,998,343	37.3	44.6	90.5
計	現線	138,196,936,370	136,220,953,076	60,600,648	105,447,987	1,931,135,955	98.6	99.1	103.9
	計								

## 2 県税調定収入状況

(1) 税目別事務所別調定収入状況(那覇県税事務所)

(単位:円)

税目	区分	調定額	収入額	過誤納額	不納欠損額	収入未済額	収入歩合(%)	
							本年度	前年度
県税	現	90,449,644,785	90,054,884,842	49,120,144	33,300	443,846,787	99.6	100.2
	繰上計	797,870,009	290,699,500	10,000	50,025,676	457,154,833	36.4	46.2
個人県民税	現	91,247,514,794	90,345,584,342	49,130,144	50,058,976	901,001,620	99.0	99.6
	繰上計	22,353,933,327	22,079,686,622	0	0	274,246,705	98.8	98.7
均等割及び所得割	現	663,161,872	259,249,985	0	47,606,810	356,305,077	39.1	38.9
	繰上計	23,017,095,199	22,338,936,607	0	47,606,810	630,551,782	97.1	96.9
配当割	現	21,651,433,758	21,377,187,093	0	0	274,246,705	98.7	98.6
	繰上計	663,161,872	259,249,985	0	47,606,810	356,305,077	39.1	38.9
株式等譲渡所得割	現	22,314,995,630	21,636,437,038	0	47,606,810	630,551,782	97.0	96.8
	繰上計	430,769,983	430,769,983	0	0	0	100.0	100.0
法人県民税	現	271,729,586	271,729,586	0	0	0	100.0	100.0
	繰上計	4,042,114,700	4,033,788,567	4,576,100	33,300	12,868,933	99.8	100.5
県民税利子割	現	9,218,020	3,348,041	0	822,939	5,047,040	36.3	83.8
	繰上計	4,051,332,720	4,037,136,608	4,576,100	856,239	17,915,973	99.6	100.3
個人事業税	現	122,956,528	122,956,528	0	0	0	100.0	100.0
	繰上計	1,120,804,400	1,113,551,501	108,900	0	7,361,799	99.4	99.6
法人事業税	現	7,480,741	3,579,572	0	0	3,901,169	47.9	16.8
	繰上計	1,128,285,141	1,117,131,073	108,900	0	11,262,968	99.0	98.1
法人事業税	現	24,065,104,960	24,029,200,026	43,643,508	0	79,548,442	99.9	102.3
	繰上計	22,839,207	5,379,680	0	1,111,027	16,348,500	23.6	96.0
地方消費税(譲渡割)	現	24,087,944,167	24,034,579,706	43,643,508	1,111,027	95,896,942	99.8	102.3
	繰上計	23,268,262,333	23,268,262,333	0	0	0	100.0	100.0
地方消費税(貨物割)	現	2,162,422,033	2,162,422,033	0	0	0	100.0	100.0
	繰上計	2,197,005,900	2,172,543,100	790,800	0	25,253,600	98.9	98.1
不動産取得税	現	94,984,669	19,142,222	10,000	484,900	75,367,547	20.2	25.4
	繰上計	2,291,990,569	2,191,685,322	800,800	484,900	100,621,147	95.6	95.6
県たばこ税	現	1,818,453,160	1,818,453,996	836	0	0	100.0	100.0
	繰上計	1,818,453,160	1,818,453,996	836	0	0	100.0	100.0
ゴルフ場利用税	現	289,826,800	289,826,800	0	0	0	100.0	100.0
	繰上計	0	0	0	0	0	0.0	0.0
自動車引取税	現	7,955,053,024	7,910,510,216	0	0	44,542,808	99.4	100.0
	繰上計	0	0	0	0	0	0.0	0.0
自動車税	現	7,955,053,024	7,910,510,216	0	0	44,542,808	99.4	99.8
	繰上計	0	0	0	0	0	0.0	0.0
自動車税環境性能割	現	0	0	0	0	0	0.0	0.0
	繰上計	0	0	0	0	0	0.0	0.0
自動車税種別割	現	0	0	0	0	0	0.0	0.0
	繰上計	0	0	0	0	0	0.0	0.0
鉱区税	現	7,200,300	7,175,800	0	0	24,500	99.7	99.0
	繰上計	185,500	0	0	0	185,500	0.0	69.3
狩猟価値格調整税	現	7,385,800	7,175,800	0	0	210,000	97.2	97.1
	繰上計	1,301,700	1,301,700	0	0	0	100.0	100.0
産業廃棄物税	現	1,006,815,600	1,006,815,600	0	0	0	100.0	100.0
	繰上計	38,390,020	38,390,020	0	0	0	100.0	100.0
旧自動車引取税	現	0	0	0	0	0	0.0	0.0
	繰上計	0	0	0	0	0	0.0	0.0

(単位:円)

## (1) 税目別事務所別調定収入状況(コザ県税事務所)

税目	区分	調定額	収入額	過誤納額	不納欠損額	収入未済額	収入歩合(%)	
							本年度	前年度
県税	現	19,968,020,528	19,691,832,642	1,372,600	0	277,560,486	98.6	99.2
	繰計	605,312,666	228,302,873	0	26,170,265	350,839,528	37.7	38.4
	繰計	20,573,333,194	19,920,135,515	1,372,600	26,170,265	628,400,014	96.8	97.4
個人県民税	現	12,738,732,208	12,499,771,592	0	0	238,960,616	98.1	98.0
	繰計	564,529,558	212,475,828	0	21,024,851	331,028,879	37.6	38.6
	繰計	13,303,261,766	12,712,247,420	0	21,024,851	569,989,495	95.6	95.4
均等割及び所得割	現	12,738,732,208	12,499,771,592	0	0	238,960,616	98.1	98.0
	繰計	564,529,558	212,475,828	0	21,024,851	331,028,879	37.6	38.6
	繰計	13,303,261,766	12,712,247,420	0	21,024,851	569,989,495	95.6	95.4
配当割	現	0	0	0	0	0	0.0	0.0
	繰計	0	0	0	0	0	0.0	0.0
株式等譲渡所得割	現	0	0	0	0	0	0.0	0.0
	繰計	0	0	0	0	0	0.0	0.0
法人県民税	現	871,417,400	866,975,900	240,300	0	4,681,800	99.5	100.4
	繰計	3,494,522	1,348,655	0	679,226	1,466,641	38.6	36.4
	繰計	874,911,922	868,324,555	240,300	679,226	6,148,441	99.2	100.2
県民税利子割	現	0	0	0	0	0	0.0	0.0
	繰計	0	0	0	0	0	0.0	0.0
個人事業税	現	554,546,100	553,364,055	0	0	1,182,045	99.8	99.6
	繰計	14,918,854	3,672,694	0	512,202	10,733,958	24.6	15.7
	繰計	569,464,954	557,036,749	0	512,202	11,916,003	97.8	97.1
法人事業税	現	4,241,947,356	4,216,014,905	0	0	25,932,451	99.4	102.1
	繰計	11,142,682	5,610,743	0	2,760,257	2,771,682	50.4	40.9
	繰計	4,253,090,038	4,221,625,648	0	2,760,257	28,704,133	99.3	102.1
地方消費税(譲渡割) 地方消費税(貨物割)	現	0	0	0	0	0	0.0	0.0
	繰計	0	0	0	0	0	0.0	0.0
不動産取得税	現	1,452,037,000	1,446,365,726	1,132,300	0	6,803,574	99.6	99.5
	繰計	11,227,050	5,194,953	0	1,193,729	4,838,368	46.3	54.6
	繰計	1,463,264,050	1,451,560,679	1,132,300	1,193,729	11,641,942	99.2	99.1
県たばこ税	現	333,184	333,184	0	0	0	100.0	100.0
	繰計	0	0	0	0	0	0.0	0.0
	繰計	333,184	333,184	0	0	0	100.0	100.0
ゴルフ場利用税	現	109,007,280	109,007,280	0	0	0	100.0	100.0
	繰計	0	0	0	0	0	0.0	0.0
自動車取得税	現	0	0	0	0	0	0.0	0.0
	繰計	0	0	0	0	0	0.0	0.0
軽油引取税	現	0	0	0	0	0	0.0	0.0
	繰計	0	0	0	0	0	0.0	0.0
自動車税	現	0	0	0	0	0	0.0	0.0
	繰計	0	0	0	0	0	0.0	0.0
自動車税環境性能割	現	0	0	0	0	0	0.0	0.0
	繰計	0	0	0	0	0	0.0	0.0
自動車税種別割	現	0	0	0	0	0	0.0	0.0
	繰計	0	0	0	0	0	0.0	0.0
鉱区税	現	0	0	0	0	0	0.0	0.0
	繰計	0	0	0	0	0	0.0	0.0
狩猟税	現	0	0	0	0	0	0.0	0.0
	繰計	0	0	0	0	0	0.0	0.0
石油価格調整税	現	0	0	0	0	0	0.0	0.0
	繰計	0	0	0	0	0	0.0	0.0
産業廃棄物税	現	0	0	0	0	0	0.0	0.0
	繰計	0	0	0	0	0	0.0	0.0
旧自動車取得税	現	0	0	0	0	0	0.0	0.0
	繰計	0	0	0	0	0	0.0	0.0
旧軽油引取税	現	0	0	0	0	0	0.0	0.0
	繰計	0	0	0	0	0	0.0	0.0

(単位:円)

## (1) 税目別事務所別調定収入状況(名護県税事務所)

税目	区分	調定額	収入額	過誤納額	不納欠損額	収入未済額	収入歩合(%)	
							本年度	前年度
県税	現	5,314,302,400	5,249,658,209	5,259,899	0	69,904,090	98.8	98.8
	繰計	137,870,870	50,861,863	50,000	7,676,976	79,382,031	36.9	61.5
	繰計	5,452,173,270	5,300,520,072	5,309,899	7,676,976	149,286,121	97.2	97.5
個人県民税	現	2,728,964,824	2,675,207,882	0	0	53,756,942	98.0	98.0
	繰計	115,508,239	49,342,656	0	7,142,276	59,023,307	42.7	47.6
	繰計	2,844,473,063	2,724,550,538	0	7,142,276	112,780,249	95.8	95.6
均等割及び所得割	現	2,728,964,824	2,675,207,882	0	0	53,756,942	98.0	98.0
	繰計	115,508,239	49,342,656	0	7,142,276	59,023,307	42.7	47.6
配当割	現	2,844,473,063	2,724,550,538	0	0	112,780,249	95.8	95.6
株式等譲渡所得割	現	0	0	0	0	0	0.0	0.0
法人県民税	現	273,921,300	273,229,500	1,266,000	0	1,957,800	99.7	99.6
	繰計	3,003,008	224,091	50,000	150,900	2,678,017	7.5	94.4
	繰計	276,924,308	273,453,591	1,316,000	150,900	4,635,817	98.7	99.5
県民税利子割	現	0	0	0	0	0	0.0	0.0
個人事業税	現	99,389,700	99,196,900	0	0	192,800	99.8	100.0
	繰計	122,300	0	0	55,300	67,000	0.0	39.1
	繰計	99,512,000	99,196,900	0	55,300	259,800	99.7	99.9
法人事業税	現	1,243,960,700	1,237,187,984	4,038,899	0	10,811,615	99.5	99.7
	繰計	16,452,529	61,371	0	159,200	16,231,958	0.4	99.5
	繰計	1,260,413,229	1,237,249,355	4,038,899	159,200	27,043,573	98.2	99.7
地方消費税(譲渡割)	現	0	0	0	0	0	0.0	0.0
地方消費税(貨物割)	現	0	0	0	0	0	0.0	0.0
不動産取得税	現	654,278,500	651,048,567	-45,000	0	3,184,933	99.5	99.7
	繰計	2,784,794	1,233,745	0	169,300	1,381,749	44.3	26.3
	繰計	657,063,294	652,282,312	-45,000	169,300	4,566,682	99.3	99.2
県たばこ税	現	76,256	76,256	0	0	0	100.0	100.0
	繰計	0	0	0	0	0	0.0	0.0
	繰計	76,256	76,256	0	0	0	100.0	100.0
ゴルフ場利用税	現	313,489,320	313,489,320	0	0	0	100.0	100.0
自動車取得税	現	0	0	0	0	0	0.0	0.0
軽油引取税	現	0	0	0	0	0	0.0	0.0
	繰計	0	0	0	0	0	0.0	0.0
自動車税	現	0	0	0	0	0	0.0	0.0
	繰計	0	0	0	0	0	0.0	0.0
自動車税環境性能割	現	0	0	0	0	0	0.0	0.0
自動車税種別割	現	0	0	0	0	0	0.0	0.0
鉾区税	現	0	0	0	0	0	0.0	0.0
	繰計	0	0	0	0	0	0.0	0.0
狩猟税	現	221,800	221,800	0	0	0	100.0	100.0
石油価格調整税	現	0	0	0	0	0	0.0	0.0
産業廃棄物税	現	0	0	0	0	0	0.0	0.0
旧自動車取得税	現	0	0	0	0	0	0.0	0.0
旧軽油引取税	現	0	0	0	0	0	0.0	0.0
	繰計	0	0	0	0	0	0.0	0.0

(単位:円)

## (1) 税目別事務所別調定収入状況(自動車税事務所)

税目	区分	調定額	収入額	過誤納額	不納欠損額	収入未済額	収入歩合(%)	
							本年度	前年度
県税	現	15,060,433,200	15,026,519,502	209,600	85,700	34,037,598	99.8	99.8
	繰計	110,984,511	34,989,445	5,000	9,871,643	65,228,423	31.8	33.0
個人県民税	現	15,170,517,711	15,061,508,947	214,600	9,957,343	99,266,021	99.3	99.2
均等割及び所得割	現	0	0	0	0	0	0.0	0.0
配当割	現	0	0	0	0	0	0.0	0.0
株式等譲渡所得割	現	0	0	0	0	0	0.0	0.0
法人県民税	現	0	0	0	0	0	0.0	0.0
県民税利子割	現	0	0	0	0	0	0.0	0.0
個人事業税	現	0	0	0	0	0	0.0	0.0
法人事業税	現	0	0	0	0	0	0.0	0.0
地方消費税(譲渡割)	現	0	0	0	0	0	0.0	0.0
地方消費税(貨物割)	現	0	0	0	0	0	0.0	0.0
不動産取得税	現	0	0	0	0	0	0.0	0.0
県たばこ税	現	0	0	0	0	0	0.0	0.0
ゴルフ場利用税	現	0	0	0	0	0	0.0	0.0
自動車取得税	現	801,310,400	801,310,400	0	0	0	100.0	100.0
軽油引取税	現	8,200	8,200	0	0	0	100.0	100.0
自動車税	現	13,890,769,230	13,859,285,032	126,200	85,700	31,524,698	99.8	99.7
自動車税環境性能割	現	110,076,311	34,981,245	5,000	9,871,643	65,228,423	31.8	33.0
自動車税種別割	現	14,000,845,541	13,894,266,277	131,200	9,957,343	96,753,121	99.2	99.1
自動車税種別割	現	242,040,700	242,040,700	0	0	0	100.0	100.0
区	現	126,312,870	123,883,370	83,400	0	2,512,900	98.1	0.0
狩猟税	現	0	0	0	0	0	0.0	0.0
石油価格調整税	現	0	0	0	0	0	0.0	0.0
産業廃棄物税	現	0	0	0	0	0	0.0	0.0
旧自動車取得税	現	0	0	0	0	0	0.0	0.0
旧軽油引取税	現	0	0	0	0	0	0.0	0.0



(単位:円)

## (1) 税目別事務所別調定収入状況(宮古事務所県税課)

税目	区分	調定額	収入額	過誤納額	不納欠損額	収入未済額	収入歩合(%)	
							本年度	前年度
県税	現	2,811,009,674	2,787,586,707	2,759,921	0	26,182,888	99.2	99.4
	繰	40,035,263	19,882,072	26,401	3,015,889	17,163,703	49.7	52.4
	計	2,851,044,937	2,807,468,779	2,786,322	3,015,889	43,346,591	98.5	98.2
個人県民税	現	1,348,727,753	1,331,167,418	0	0	17,560,335	98.7	98.5
	繰	37,862,455	18,210,174	0	2,735,905	16,916,376	48.1	45.7
	計	1,386,590,208	1,349,377,592	0	2,735,905	34,476,711	97.3	97.0
均等割及び所得割	現	1,348,727,753	1,331,167,418	0	0	17,560,335	98.7	98.5
	繰	37,862,455	18,210,174	0	2,735,905	16,916,376	48.1	45.7
	計	1,386,590,208	1,349,377,592	0	2,735,905	34,476,711	97.3	97.0
株式等譲渡所得割	現	0	0	0	0	0	0.0	0.0
	繰	0	0	0	0	0	0.0	0.0
	計	0	0	0	0	0	0.0	0.0
法人県民税	現	101,063,900	100,488,800	13,300	0	588,400	99.4	100.7
	繰	231,400	206,331	3,300	10,000	18,369	89.2	98.1
	計	101,295,300	100,695,131	16,600	10,000	606,769	99.4	100.6
県民税利子割	現	74,283,700	72,527,700	0	0	1,756,000	97.6	99.3
	繰	415,700	107,342	0	96,000	212,358	25.8	0.0
	計	74,699,400	72,635,042	0	96,000	1,968,358	97.2	86.8
個人事業税	現	509,892,347	507,061,415	2,734,021	0	5,564,953	99.4	101.4
	繰	494,124	517,225	23,101	0	0	104.7	96.3
	計	510,386,471	507,578,640	2,757,122	0	5,564,953	99.4	101.2
地方消費税(譲渡割) 地方消費税(貨物割)	現	0	0	0	0	0	0.0	0.0
	繰	0	0	0	0	0	0.0	0.0
	計	0	0	0	0	0	0.0	0.0
不動産取得税	現	163,398,300	162,692,300	0	0	706,000	99.6	99.5
	繰	798,500	781,900	0	0	16,600	97.9	52.5
	計	164,196,800	163,474,200	0	0	722,600	99.6	99.4
県たばこ税	現	26,714	26,714	0	0	0	100.0	100.0
	繰	73,578,160	73,578,160	0	0	0	100.0	100.0
	計	73,578,160	73,578,160	0	0	0	100.0	100.0
ゴルフ場利用税	現	23,893,500	23,893,500	0	0	0	100.0	99.9
	繰	24,100	24,100	0	0	0	100.0	0.0
	計	23,917,600	23,917,600	0	0	0	100.0	99.9
軽油引取税	現	0	0	0	0	0	0.0	0.0
	繰	503,037,500	503,050,100	12,600	0	0	100.0	100.0
	計	208,984	35,000	0	173,984	0	16.7	34.2
自動車税	現	503,246,484	503,085,100	12,600	173,984	0	100.0	99.9
	繰	8,407,800	8,400,600	0	0	7,200	99.9	0.0
	計	4,518,900	4,518,900	0	0	0	100.0	0.0
猟税	現	181,100	181,100	0	0	0	100.0	100.0
	繰	0	0	0	0	0	0.0	0.0
	計	181,100	181,100	0	0	0	100.0	100.0
石油価格調整税	現	0	0	0	0	0	0.0	0.0
	繰	0	0	0	0	0	0.0	0.0
	計	0	0	0	0	0	0.0	0.0
産業廃棄物税	現	0	0	0	0	0	0.0	0.0
	繰	0	0	0	0	0	0.0	0.0
	計	0	0	0	0	0	0.0	0.0
旧自動車取得税	現	0	0	0	0	0	0.0	0.0
	繰	0	0	0	0	0	0.0	0.0
	計	0	0	0	0	0	0.0	0.0
旧軽油引取税	現	0	0	0	0	0	0.0	0.0
	繰	0	0	0	0	0	0.0	0.0
	計	0	0	0	0	0	0.0	0.0

## (1) 税目別事務所別調定収入状況(八重山事務所県税課)

(単位:円)

税目	区分	調定額	収入額	過誤納額	不納欠損額	収入未済額	収入歩合(%)	
							本年度	前年度
県税	現	2,855,008,776	2,762,190,096	1,787,083	0	94,605,763	96.7	99.3
	繰上計	47,343,688	23,545,325	0	8,568,538	15,229,825	49.7	47.4
		2,902,352,464	2,785,735,421	1,787,083	8,568,538	109,835,588	96.0	98.3
個人県民税	現	1,461,637,610	1,375,572,132	0	0	86,065,478	94.1	98.4
	繰上計	40,289,144	22,510,760	0	5,601,104	12,177,280	55.9	49.6
		1,501,926,754	1,398,082,892	0	5,601,104	98,242,758	93.1	96.9
均等割及び所得割	現	1,461,637,610	1,375,572,132	0	0	86,065,478	94.1	98.4
	繰上計	40,289,144	22,510,760	0	5,601,104	12,177,280	55.9	49.6
		1,501,926,754	1,398,082,892	0	5,601,104	98,242,758	93.1	96.9
配当割	現	0	0	0	0	0	0.0	0.0
株式等譲渡所得割	現	0	0	0	0	0	0.0	0.0
法人県民税	現	104,493,200	102,857,852	275,000	0	1,910,348	98.4	100.8
	繰上計	258,100	258,100	0	0	0	100.0	23.5
		104,751,300	103,115,952	275,000	0	1,910,348	98.4	100.6
県民税利子割	現	0	0	0	0	0	0.0	0.0
	繰上計	85,384,700	85,381,100	0	0	3,600	100.0	99.9
		85,467,288	85,463,688	0	0	3,600	100.0	99.9
個人事業税	現	526,012,200	523,393,805	1,393,583	0	4,011,978	99.5	101.4
	繰上計	404,616	172,364	0	232,252	0	42.6	53.8
		526,416,816	523,566,169	1,393,583	232,252	4,011,978	99.5	101.4
地方消費税(譲渡割)	現	0	0	0	0	0	0.0	0.0
地方消費税(貨物割)	現	0	0	0	0	0	0.0	0.0
不動産取得税	現	210,475,400	208,060,050	0	0	2,415,350	98.9	98.3
	繰上計	5,467,856	87,808	0	2,657,437	2,722,611	1.6	20.8
		215,943,256	208,147,858	0	2,657,437	5,137,961	96.4	96.7
県たばこ税	現	23,786	23,786	0	0	0	100.0	100.0
	繰上計	9,406,080	9,406,080	0	0	0	100.0	100.0
		9,430,866	9,430,866	0	0	0	100.0	100.0
ゴルフ場利用税	現	9,406,080	9,406,080	0	0	0	100.0	100.0
	繰上計	22,151,300	22,151,300	0	0	0	100.0	100.0
		31,557,380	31,557,380	0	0	0	100.0	100.0
自動車取得税	現	22,151,300	22,151,300	0	0	0	100.0	100.0
	繰上計	0	0	0	0	0	0.0	0.0
		22,151,300	22,151,300	0	0	0	100.0	100.0
軽油引取税	現	427,910,200	427,829,691	118,500	0	199,009	100.0	100.0
	繰上計	841,384	433,705	0	77,745	329,934	51.5	45.6
		428,751,584	428,263,396	118,500	77,745	528,943	99.9	99.8
自動車税環境性能割	現	3,686,900	3,686,900	0	0	0	100.0	0.0
自動車税種別割	現	2,889,100	2,889,100	0	0	0	100.0	0.0
鉦区	現	0	0	0	0	0	0.0	0.0
狩猟税	現	938,300	938,300	0	0	0	100.0	100.0
	繰上計	0	0	0	0	0	0.0	0.0
		938,300	938,300	0	0	0	100.0	100.0
石油価格調整税	現	0	0	0	0	0	0.0	0.0
	繰上計	0	0	0	0	0	0.0	0.0
		0	0	0	0	0	0.0	0.0
産業廃棄物税	現	0	0	0	0	0	0.0	0.0
	繰上計	0	0	0	0	0	0.0	0.0
		0	0	0	0	0	0.0	0.0
旧自動車取得税	現	0	0	0	0	0	0.0	0.0
	繰上計	0	0	0	0	0	0.0	0.0
		0	0	0	0	0	0.0	0.0
旧軽油引取税	現	0	0	0	0	0	0.0	0.0
	繰上計	0	0	0	0	0	0.0	0.0
		0	0	0	0	0	0.0	0.0

図表4 令和元年度月別調定収入達成状況調

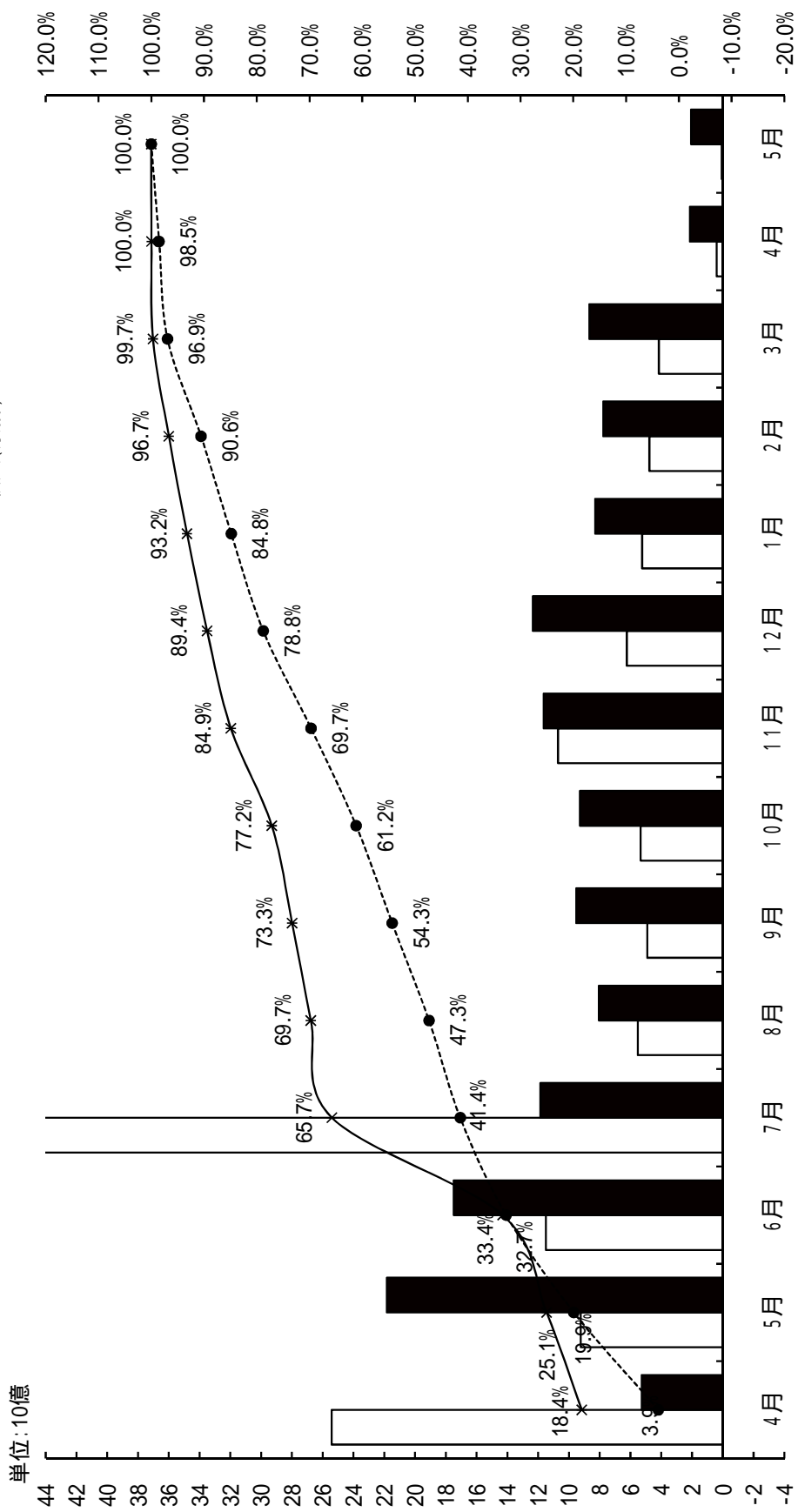

## (2) 税目別月別調定収入状況

(単位:円、%)

税目	平成31年4月				令和元年5月				
	当月		累計		当月		累計		
	調定額	収入額	調定額	収入額	調定額	収入額	調定額	収入額	
個人県民税	4,375,679,617	8,830,122	4,375,679,617	8,830,122	1,828,409	282,327,360	4,377,508,026	291,157,482	6.7
法人県民税	144,824,700	146,323,324	144,824,700	146,323,324	791,588,600	1,125,202,700	936,413,300	1,271,526,024	135.8
県民税利子割	14,528,905	14,528,905	14,528,905	14,528,905	10,150,889	10,150,889	24,679,794	24,679,794	100.0
個人事業税	81,971,400	42,551,800	81,971,400	42,551,800	12,867,700	37,458,700	94,839,100	80,010,500	84.4
法人事業税	759,821,000	1,008,691,890	759,821,000	1,008,691,890	4,731,965,900	8,283,048,449	5,491,786,900	9,291,740,339	169.2
地方消費税譲渡割	3,093,964,052	3,093,964,052	3,093,964,052	3,093,964,052	788,568,094	788,568,094	3,882,532,146	3,882,532,146	100.0
地方消費税貨物割	169,978,628	169,978,628	169,978,628	169,978,628	549,541,232	549,541,232	719,519,860	719,519,860	100.0
不動産取得税	62,314,800	25,782,200	62,314,800	25,782,200	1,116,000,100	893,329,100	1,178,314,900	919,111,300	78.0
県たばこ税	150,117,402	5,504	150,117,402	5,504	161,272,281	254,650,436	311,389,683	254,655,940	81.8
ゴルフ場利用税	73,708,280	73,708,280	73,708,280	73,708,280	68,871,280	68,870,880	142,579,560	142,579,160	100.0
自動車取得税	168,648,400	168,046,400	168,648,400	168,046,400	130,188,600	130,502,300	298,837,000	298,548,700	99.9
軽油引取税	698,883,998	241,189,826	698,883,998	241,189,826	663,140,538	1,061,922,042	1,362,024,536	1,303,111,868	95.7
自動車税	14,518,052,900	237,623,400	14,518,052,900	237,623,400	192,656,400	8,211,845,800	14,710,709,300	8,449,469,200	57.4
鉱区税	0	0	0	0	7,251,100	5,020,000	7,251,100	5,020,000	69.2
狩猟税	0	0	0	0	0	0	0	0	0.0
石油価格調整税	81,002,400	0	81,002,400	0	80,953,300	104,178,200	161,955,700	104,178,200	64.3
産業廃棄物税	9,919,093	9,315,259	9,919,093	9,315,259	0	603,634	9,919,093	9,919,093	100.0
旧自動車取得税	0	0	0	0	0	0	0	0	0.0
旧軽油引取税	0	0	0	0	0	0	0	0	0.0
現年計	24,403,415,575	5,240,539,590	24,403,415,575	5,240,539,590	9,306,844,423	21,807,220,016	33,710,259,998	27,047,759,606	80.2
滞納繰越分	1,011,968,876	32,559,079	1,011,968,876	32,559,079	-78,918,206	24,100,631	933,050,670	56,659,710	6.1
合計	25,415,384,451	5,273,098,669	25,415,384,451	5,273,098,669	9,227,926,217	21,831,320,647	34,643,310,668	27,104,419,316	78.2

## (2) 税目別月別調定収入状況

(単位:円、%)

税目	令和元年6月				令和元年7月				
	当月計		累計		当月計		累計		
	調定額	収入額	調定額	収入額	調定額	収入額	調定額	収入額	
個人県民税	17,377,105	2,580,791,814	4,394,885,131	2,871,949,296	34,773,234,451	4,110,844,208	39,168,119,582	6,982,793,504	17.8
法人県民税	1,031,444,200	965,071,006	1,967,857,500	2,236,597,030	451,187,600	173,556,100	2,419,045,100	2,410,153,130	99.6
県民税利子割	9,511,437	9,511,437	34,191,231	34,191,231	8,407,509	8,412,150	42,598,740	42,603,381	100.0
個人事業税	2,178,000	5,347,200	97,017,100	85,357,700	0	2,332,100	97,017,100	87,689,800	90.4
法人事業税	6,142,590,400	5,883,857,809	11,634,377,300	15,175,598,148	2,479,905,400	-621,500,768	14,114,282,700	14,554,097,380	103.1
地方消費税譲渡割	2,111,662,272	2,111,662,272	5,994,194,418	5,994,194,418	4,413,312,723	4,413,312,723	10,407,507,141	10,407,507,141	100.0
地方消費税貨物割	112,274,200	112,274,200	831,794,060	831,794,060	94,457,000	94,457,000	926,251,060	926,251,060	100.0
不動産取得税	40,036,000	193,594,600	1,218,350,900	1,112,705,900	1,389,846,000	1,103,692,600	2,608,196,900	2,216,398,500	85.0
県たばこ税	157,037,464	56,773,963	468,427,147	311,429,903	141,851,085	256,921,409	610,278,232	568,351,312	93.1
ゴルフ場利用税	63,894,200	63,894,600	206,473,760	206,473,760	57,088,760	57,088,760	263,562,520	263,562,520	100.0
自動車取得税	147,774,200	147,987,400	446,611,200	446,536,100	157,096,600	157,166,200	603,707,800	603,702,300	100.0
軽油引取税	618,237,134	278,766,961	1,980,261,670	1,581,878,829	596,289,782	940,119,552	2,576,551,452	2,521,998,381	97.9
自動車税	177,433,300	4,853,561,650	14,888,142,600	13,303,030,850	47,582,100	972,733,962	14,935,724,700	14,275,764,812	95.6
鉱区税	0	2,024,100	7,251,100	7,044,100	0	46,200	7,251,100	7,090,300	97.8
狩猟税	0	0	0	0	0	0	0	0	0.0
石油価格調整税	82,860,700	82,046,600	244,816,400	186,224,800	85,574,400	82,770,000	330,390,800	268,994,800	81.4
産業廃棄物税	0	0	9,919,093	9,919,093	10,118,221	10,118,221	20,037,314	20,037,314	100.0
旧自動車取得税	0	0	0	0	0	0	0	0	0.0
旧軽油取引税	0	0	0	0	0	0	0	0	0.0
現年計	10,714,310,612	17,347,165,612	44,424,570,610	44,394,925,218	44,705,951,631	11,762,070,417	89,130,522,241	56,156,995,635	63.0
滞納繰越分	784,615,802	135,992,644	1,717,666,472	192,652,354	3,395,586	87,467,077	1,721,062,058	280,119,431	16.3
合計	11,498,926,414	17,483,158,256	46,142,237,082	44,587,577,572	44,709,347,217	11,849,537,494	90,851,584,299	56,437,115,066	62.1

## (2) 税目別月別調定収入状況

(単位:円、%)

税目	令和元年8月				令和元年9月				
	当月計		累計		当月計		累計		
	調定額	収入額	調定額	収入額	調定額	収入額	調定額	収入額	
個人県民税	2,624,201	4,881,009,151	39,170,743,783	11,863,802,655	3,753,007	3,118,782,813	39,174,496,790	14,982,585,468	38.2
法人県民税	388,022,200	268,031,000	2,807,067,300	2,678,184,130	219,701,600	321,112,046	3,026,768,900	2,999,296,176	99.1
県民税利子割	10,588,351	10,583,710	53,187,091	53,187,091	11,336,907	11,336,907	64,523,998	64,523,998	100.0
個人事業税	1,673,410,500	364,869,900	1,770,427,600	452,559,700	57,435,100	449,288,900	1,827,862,700	901,848,600	49.3
法人事業税	2,054,319,800	1,158,680,410	16,168,602,500	15,712,777,790	1,095,743,000	1,497,219,375	17,264,345,500	17,209,997,165	99.7
地方消費税譲渡割	0	0	10,407,507,141	10,407,507,141	1,590,784,474	1,590,784,474	11,998,291,615	11,998,291,615	100.0
地方消費税貨物割	44,192,837	44,192,837	970,443,897	970,443,897	191,995,465	191,995,465	1,162,439,362	1,162,439,362	100.0
不動産取得税	152,980,600	393,634,900	2,761,177,500	2,610,033,400	614,885,400	517,453,700	3,376,062,900	3,127,487,100	92.6
県たばこ税	165,611,356	41,926,920	775,889,588	610,278,232	153,356,968	274,459,469	929,246,556	884,737,701	95.2
ゴルフ場利用税	57,239,320	57,239,320	320,801,840	320,801,840	54,625,640	54,625,640	375,427,480	375,427,480	100.0
自動車取得税	110,196,000	110,102,200	713,903,800	713,804,500	133,174,000	132,794,500	847,077,800	846,599,000	99.9
軽油引取税	722,820,876	291,099,412	3,299,372,328	2,813,097,793	679,269,606	1,044,567,640	3,978,641,934	3,857,665,433	97.0
自動車税	26,705,800	278,555,050	14,962,430,500	14,554,319,862	8,306,700	168,499,258	14,970,737,200	14,722,819,120	98.3
鉱区税	-73,600	15,600	7,177,500	7,105,900	0	0	7,177,500	7,105,900	99.0
狩猟税	0	0	0	0	0	0	0	0	0.0
石油価格調整税	95,271,300	88,114,300	425,662,100	357,109,100	98,992,700	97,955,400	524,654,800	455,064,500	86.7
産業廃棄物税	0	0	20,037,314	20,037,314	0	0	20,037,314	20,037,314	100.0
旧自動車取得税	0	0	0	0	0	0	0	0	0.0
旧軽油引取税	0	0	0	0	0	0	0	0	0.0
現年計	5,503,909,541	7,988,054,710	94,634,431,782	64,145,050,345	4,913,360,567	9,470,875,587	99,547,792,349	73,615,925,932	74.0
滞納繰越分	24,225,730	68,372,163	1,745,287,788	348,491,594	-6,009,697	56,727,930	1,739,278,091	405,219,524	23.3
合計	5,528,135,271	8,056,426,873	96,379,719,570	64,493,541,939	4,907,350,870	9,527,603,517	101,287,070,440	74,021,145,456	73.1

(単位:円、%)

## (2) 税目別月別調定収入状況

税目	令和元年10月				令和元年11月				
	当月計		累計		当月計		累計		
	調定額	収入額	調定額	収入額	調定額	収入額	調定額	収入額	
個人県民税	7,937,877	3,708,294,638	39,182,434,667	18,690,880,106	476,622,092	3,115,134,203	39,659,056,759	21,806,014,309	55.0
法人県民税	210,269,300	212,440,792	3,237,038,200	3,211,736,968	1,031,950,600	650,063,814	4,268,988,800	3,861,800,782	90.5
県民税利子割	13,307,464	13,307,464	77,831,462	77,831,462	10,645,088	10,645,090	88,476,550	88,476,552	100.0
個人事業税	28,162,000	65,835,647	1,856,024,700	967,684,247	29,318,800	400,415,500	1,885,343,500	1,368,099,747	72.6
法人事業税	1,090,487,900	1,174,609,164	18,354,833,400	18,384,606,329	5,808,351,800	4,285,338,220	22,669,944,549	22,669,944,549	93.8
地方消費税譲渡割	2,235,401,091	2,235,401,091	14,233,692,706	14,233,692,706	2,070,517,862	2,070,517,862	16,304,210,568	16,304,210,568	100.0
地方消費税貨物割	113,182,615	113,182,615	1,275,621,977	1,275,621,977	184,177,656	184,177,656	1,459,799,633	1,459,799,633	100.0
不動産取得税	591,425,500	574,213,285	3,967,488,400	3,701,700,385	80,131,800	203,536,025	4,047,620,200	3,905,236,410	96.5
県たばこ税	179,027,422	160,394,009	1,108,273,978	1,045,131,710	122,630,293	63,399,515	1,230,904,271	1,108,531,225	90.1
ゴルフ場利用税	53,345,320	53,345,320	428,772,800	428,772,800	66,640,160	66,640,160	495,412,960	495,412,960	100.0
自動車取得税	37,800	511,100	847,115,600	847,110,100	103,600	115,800	847,219,200	847,225,900	100.0
軽油引取税	703,234,533	718,264,921	4,681,876,467	4,575,930,354	710,922,831	368,934,262	5,392,799,298	4,944,864,616	91.7
自動車税	-53,544,200	29,285,939	14,917,193,000	14,752,105,059	-37,467,600	9,851,065	14,879,725,400	14,761,956,124	99.2
自動車税種別割	40,598,700	44,141,400	40,598,700	44,141,400	35,239,500	45,844,000	75,838,200	89,985,400	118.7
自動車税環境性能	23,175,800	23,243,500	23,175,800	23,243,500	33,955,000	33,837,700	57,130,800	57,081,200	99.9
鉾区税	-200	70,200	7,177,300	7,176,100	0	1,200	7,177,300	7,177,300	100.0
狩猟税	0	0	0	0	2,434,300	2,434,300	2,434,300	2,434,300	100.0
石油価格調整税	89,749,500	95,800,000	614,404,300	550,864,500	84,158,400	87,683,800	698,562,700	638,548,300	91.4
産業廃棄物税	10,210,066	10,193,986	30,247,380	30,231,300	0	16,080	30,247,380	30,247,380	100.0
旧自動車取得税	0	0	0	0	0	0	0	0	0.0
旧軽油引取税	0	0	0	0	0	0	0	0	0.0
現年計	5,336,008,488	9,232,535,071	104,883,800,837	82,848,461,003	10,710,332,182	11,598,586,262	115,594,133,019	94,447,047,255	81.7
滞納繰越分	-143,700	46,515,196	1,739,134,391	451,734,720	-160,887	43,312,080	1,738,973,704	495,046,800	28.5
合計	5,335,864,788	9,279,050,267	106,622,935,228	83,300,195,723	10,710,171,495	11,641,898,332	117,333,106,723	94,942,094,055	80.9

## (2) 税目別月別調定収入状況

(単位:円、%)

税目	令和元年12月				令和2年1月				
	当月計		累計		当月計		累計		
	調定額	収入額	調定額	収入額	調定額	収入額	調定額	収入額	
個人県民税	19,472,580	3,671,822,973	39,678,529,339	25,477,837,282	557,543,845	3,224,257,744	40,236,073,184	28,702,095,026	71.3
法人県民税	502,436,300	882,073,763	4,771,425,100	4,743,874,545	99,549,400	110,265,204	4,870,974,500	4,854,139,749	99.7
県民税利子割	8,584,467	8,585,526	97,061,017	97,062,078	9,500,382	9,499,321	106,561,399	106,561,399	100.0
個人事業税	24,892,100	473,399,800	1,910,235,600	1,841,499,547	24,816,800	57,941,700	1,935,052,400	1,899,441,247	98.2
法人事業税	3,097,775,300	4,609,090,324	27,260,960,500	27,279,034,873	524,897,700	491,178,939	27,785,858,200	27,770,213,812	99.9
地方消費税譲渡割	1,354,113,686	1,354,113,686	17,658,324,254	17,658,324,254	2,464,402,981	2,464,402,981	20,122,727,235	20,122,727,235	100.0
地方消費税貨物割	155,962,363	155,962,363	1,615,761,996	1,615,761,996	129,167,217	129,167,217	1,744,929,213	1,744,929,213	100.0
不動産取得税	52,528,900	105,833,325	4,100,149,100	4,011,069,735	439,692,800	323,699,048	4,539,841,900	4,334,768,783	95.5
県たばこ税	161,276,955	122,640,650	1,392,181,226	1,231,171,875	156,803,343	267,668,668	1,548,984,569	1,498,840,543	96.8
ゴルフ場利用税	73,296,560	72,527,600	568,709,520	567,940,560	69,005,920	69,752,800	637,715,440	637,693,360	100.0
自動車取得税	131,500	119,300	847,350,700	847,345,200	0	0	847,350,700	847,345,200	100.0
軽油引取税	665,223,310	687,142,316	6,058,022,608	5,632,006,932	652,339,885	974,330,835	6,710,362,493	6,606,337,767	98.4
自動車税	-26,779,300	11,870,647	14,852,946,100	14,773,826,771	-3,877,200	15,712,855	14,849,068,900	14,789,539,626	99.6
自動車税種別割	26,683,300	24,105,300	102,521,500	114,090,700	1,757,400	1,347,000	104,278,900	115,437,700	110.7
自動車税環境性能	38,367,600	38,507,900	95,498,400	95,589,100	31,829,700	31,492,500	127,328,100	127,081,600	99.8
鉱区税	24,500	0	7,201,800	7,177,300	-500	-1,600	7,201,300	7,175,700	99.6
狩猟税	183,900	183,900	2,618,200	2,618,200	0	0	2,618,200	2,618,200	100.0
石油価格調整税	78,793,000	82,465,900	777,355,700	721,014,200	83,429,500	79,268,900	860,785,200	800,283,100	93.0
産業廃棄物税	119	119	30,247,499	30,247,499	8,142,521	7,781,407	38,390,020	38,028,906	99.1
旧自動車取得税	0	0	0	0	0	0	0	0	0.0
旧軽油引取税	0	0	0	0	0	0	0	0	0.0
現年計	6,232,967,140	12,300,445,392	121,827,100,159	106,747,492,647	5,249,001,694	8,257,765,519	127,076,101,853	115,005,258,166	90.5
滞納繰越分	-23,100	42,595,159	1,738,950,604	537,641,959	-382,558	35,260,571	1,738,568,046	572,902,530	33.0
合計	6,232,944,040	12,343,040,551	123,566,050,763	107,285,134,606	5,248,619,136	8,293,026,090	128,814,669,899	115,578,160,696	89.7



## (2) 税目別月別調定収入状況

(単位:円、%)

税目	令和2年2月				令和2年3月				
	当月計		累計		当月計		累計		
	調定額	収入額	調定額	収入額	調定額	収入額	調定額	収入額	
個人県民税	2,413,570	3,116,375,873	40,238,486,754	31,818,470,899	2,342,060	3,258,173,305	40,240,828,814	35,076,644,204	87.2
法人県民税	307,455,600	275,658,515	5,178,430,100	5,129,798,264	216,133,000	316,357,983	5,394,563,100	5,446,156,247	101.0
県民税利子割	8,384,237	8,394,828	114,945,636	114,956,227	8,010,892	8,000,301	122,956,528	122,956,528	100.0
個人事業税	-39,700	16,847,700	1,935,012,700	1,916,288,947	-474,900	4,225,309	1,934,537,800	1,920,514,256	99.3
法人事業税	1,613,266,000	1,709,047,025	29,399,124,200	29,479,260,837	1,117,153,300	1,871,554,615	30,516,277,500	31,350,815,452	102.7
地方消費税譲渡割	1,601,623,011	1,601,623,011	21,724,350,246	21,724,350,246	1,543,912,087	1,543,912,087	23,268,262,333	23,268,262,333	100.0
地方消費税貨物割	228,393,691	228,393,691	1,973,322,904	1,973,322,904	189,099,129	189,099,129	2,162,422,033	2,162,422,033	100.0
不動産取得税	70,372,700	184,101,831	4,610,214,600	4,518,870,614	71,766,100	65,484,429	4,681,980,700	4,584,355,043	97.9
県たばこ税	136,667,552	50,102,079	1,685,652,121	1,548,942,622	133,260,979	230,204,946	1,818,913,100	1,779,147,568	97.8
ゴルフ場利用税	75,905,000	75,916,680	713,620,440	713,610,040	81,687,200	81,424,000	795,307,640	795,034,040	100.0
自動車取得税	-9,200	5,700	847,341,500	847,350,900	13,700	4,300	847,355,200	847,355,200	100.0
軽油引取税	595,647,038	323,203,443	7,306,009,531	6,929,541,210	649,043,493	924,647,926	7,955,053,024	7,854,189,136	98.7
自動車税	603,100	11,530,263	14,849,672,000	14,801,069,889	783,200	5,114,577	14,850,455,200	14,806,184,466	99.7
自動車税種別割	1,026,500	-4,385,000	105,305,400	111,052,700	13,200	-2,555,500	105,318,600	108,497,200	103.0
自動車税環境性能	53,708,700	53,629,000	181,036,800	180,710,600	73,053,100	73,412,400	254,089,900	254,123,000	100.0
鉾区税	-1,000	-1,000	7,200,300	7,174,700	0	0	7,200,300	7,174,700	99.6
狩猟税	24,700	24,700	2,642,900	2,642,900	0	0	2,642,900	2,642,900	100.0
石油価格調整税	69,898,400	80,499,500	930,683,600	880,782,600	76,132,000	71,664,100	1,006,815,600	952,446,700	94.6
産業廃棄物税	0	361,114	38,390,020	38,390,020	0	0	38,390,020	38,390,020	100.0
旧自動車取得税	0	0	0	0	0	0	0	0	0.0
旧軽油引取税	0	0	0	0	0	0	0	0	0.0
現年計	4,765,339,899	7,731,328,953	131,841,441,752	122,736,587,119	4,161,928,540	8,640,723,907	136,003,370,292	131,377,311,026	96.6
滞納繰越分	-955,901	40,756,705	1,737,612,145	613,659,235	904,862	34,621,843	1,738,517,007	648,281,078	37.3
合計	4,764,383,998	7,772,085,658	133,579,053,897	123,350,246,354	4,162,833,402	8,675,345,750	137,741,887,299	132,025,592,104	95.8

## (2) 税目別月別調定収入状況

(単位:円、%)

税目	令和2年4月				令和2年5月				
	当月計		累計		当月計		累計		
	調定額	収入額	調定額	収入額	調定額	収入額	調定額	収入額	
個人県民税	390,979,518	2,850,888,982	40,631,808,332	37,927,533,186	187,390	2,033,872,460	40,631,995,722	39,961,405,646	98.3
法人県民税	-256,000	-71,848,128	5,394,307,100	5,374,308,119	-1,296,600	3,032,500	5,393,010,500	5,377,340,619	99.7
県民税利子割	0	0	122,956,528	122,956,528	0	0	122,956,528	122,956,528	100.0
個人事業税	-129,200	2,797,400	1,934,408,600	1,923,311,656	0	709,600	1,934,408,600	1,924,021,256	99.5
法人事業税	-1,843,400	-847,763,425	30,514,434,100	30,503,052,027	72,483,463	9,806,108	30,586,917,563	30,512,858,135	99.8
地方消費税譲渡割	0	0	23,268,262,333	23,268,262,333	0	0	23,268,262,333	23,268,262,333	100.0
地方消費税貨物割	0	0	2,162,422,033	2,162,422,033	0	0	2,162,422,033	2,162,422,033	100.0
不動産取得税	-1,932,000	50,278,600	4,680,048,700	4,634,633,643	-2,853,600	6,076,100	4,677,195,100	4,640,709,743	99.2
県たばこ税	0	39,762,502	1,818,913,100	1,818,910,070	0	3,866	1,818,913,100	1,818,913,936	100.0
ゴルフ場利用税	0	273,600	795,307,640	795,307,640	0	0	795,307,640	795,307,640	100.0
自動車取得税	0	0	847,355,200	847,355,200	0	0	847,355,200	847,355,200	100.0
軽油引取税	0	56,326,266	7,955,053,024	7,910,515,402	0	-5,186	7,955,053,024	7,910,510,216	99.4
自動車税	-25,422,300	-18,857,189	14,825,032,900	14,787,327,277	-3,315,970	2,807,546	14,821,716,930	14,790,134,823	99.8
自動車税種別割	25,340,700	22,227,800	130,659,300	130,725,000	3,061,570	566,370	133,720,870	131,291,370	98.2
自動車税環境性能	45,500	10,300	254,135,400	254,133,300	0	-5,100	254,135,400	254,128,200	100.0
鉾区税	0	1,100	7,200,300	7,175,800	0	0	7,200,300	7,175,800	99.7
狩猟税	0	0	2,642,900	2,642,900	0	0	2,642,900	2,642,900	100.0
石油価格調整税	0	54,368,900	1,006,815,600	1,006,815,600	0	0	1,006,815,600	1,006,815,600	100.0
産業廃棄物税	0	0	38,390,020	38,390,020	0	0	38,390,020	38,390,020	100.0
旧自動車取得税	0	0	0	0	0	0	0	0	0.0
旧軽油引取税	0	0	0	0	0	0	0	0	0.0
現年計	386,782,818	2,138,466,708	136,390,153,110	133,515,777,734	68,266,253	2,056,864,264	136,458,419,363	135,572,641,998	99.4
滞納繰越分	0	2,245,492	1,738,517,007	650,526,570	0	-2,245,492	1,738,517,007	648,281,078	37.3
合計	386,782,818	2,140,712,200	138,128,670,117	134,166,304,304	68,266,253	2,054,618,772	138,196,936,370	136,220,923,076	98.6

3 県税調定・収入・収入率の推移  
(1) 県税調定・収入・収入率の推移

区 分 税 目	平成20年度		平成21年度		平成22年度		平成23年度		平成24年度		平成25年度		平成26年度		
	調定額	収入額	収入歩合	調定額	収入額	収入歩合	調定額	収入額	収入歩合	調定額	収入額	収入歩合	調定額	収入額	収入歩合
県 税	96,604,685,100	92,435,661,382	95.7	94,226,704,376	90,672,307,089	96.2	97,641,297,698	94,496,653,552	96.8	97,620,257,751	94,958,333,886	97.3	104,667,724,425	102,402,410,486	97.8
県 民 税	37,297,232,379	34,308,444,808	92.0	36,528,044,859	33,882,337,333	92.8	38,555,689,461	36,149,311,916	93.8	39,582,211,095	37,456,066,558	94.6	41,121,121,658	39,262,416,829	95.5
個人県民税	31,418,906,975	28,464,742,985	90.6	30,872,380,492	28,256,869,696	91.5	32,739,175,598	30,364,248,693	92.7	34,061,279,840	31,962,272,956	93.8	35,106,349,187	33,260,567,419	94.7
法人県民税	5,220,170,194	5,185,544,777	99.3	4,838,111,574	4,807,913,604	99.4	4,786,295,231	4,754,844,591	99.3	4,985,779,355	4,958,641,702	99.5	5,571,183,297	5,558,260,236	99.8
利子割	658,155,210	658,157,046	100.0	817,552,793	817,554,033	100.0	1,030,218,632	1,030,218,632	100.0	535,151,900	535,151,900	100.0	443,589,174	443,589,174	100.0
事業税	15,084,828,971	14,923,664,388	98.9	13,974,594,289	13,840,350,516	99.0	14,761,031,778	14,678,885,877	99.4	16,848,785,189	16,797,785,489	99.7	18,154,391,182	18,175,083,855	100.1
個人事業税	1,228,604,637	1,183,487,993	96.3	1,193,553,907	1,156,106,477	96.9	1,143,544,533	1,103,073,801	96.5	1,208,565,103	1,181,895,534	97.8	1,298,359,099	1,274,645,220	98.2
法人事業税	13,856,224,334	13,740,176,395	99.2	12,781,040,382	12,684,244,039	99.2	13,617,487,245	13,575,812,076	99.7	15,640,220,086	15,615,889,955	99.8	16,856,032,083	16,900,438,635	100.3
地方消費税	13,199,064,408	13,199,064,408	100.0	13,604,661,185	13,604,661,185	100.0	13,942,055,026	13,942,055,026	100.0	12,396,809,292	12,396,809,292	100.0	16,917,975,769	16,917,975,769	100.0
譲渡割	11,655,305,520	11,655,305,520	100.0	11,495,262,477	11,495,262,477	100.0	11,588,413,816	11,588,413,816	100.0	10,162,364,130	10,162,364,130	100.0	13,085,820,936	13,085,820,936	100.0
貨物割	1,543,758,888	1,543,758,888	100.0	2,109,398,708	2,109,398,708	100.0	2,353,641,210	2,353,641,210	100.0	2,234,445,162	2,234,445,162	100.0	3,832,154,833	3,832,154,833	100.0
不動産取得税	4,443,797,459	4,139,684,905	93.2	3,860,984,090	3,629,975,265	94.0	4,095,347,026	3,897,757,203	95.2	3,813,147,747	3,638,995,587	95.4	4,085,410,152	3,974,066,510	97.3
県たばこ税	2,834,559,680	2,834,443,288	100.0	3,281,622,306	3,281,622,306	100.0	3,230,238,004	3,230,238,004	100.0	1,970,324,187	1,970,324,187	100.0	1,768,708,577	1,768,708,577	100.0
ゴルフ場利用税	822,089,200	822,089,200	100.0	775,523,920	775,523,920	100.0	760,537,320	760,537,320	100.0	768,224,880	768,224,880	100.0	756,891,940	756,891,940	100.0
自動車取得税	1,039,857,400	1,039,847,100	100.0	834,526,600	834,526,600	100.0	1,131,743,000	1,131,743,000	100.0	982,291,700	982,254,400	100.0	455,979,200	455,979,200	100.0
軽油引取税	6,960,700,673	6,960,266,874	100.0	6,749,940,398	6,774,712,097	100.4	6,722,495,060	6,749,860,846	100.4	6,882,848,697	6,917,712,747	100.5	7,041,729,500	7,005,192,106	99.5
自動車税	13,814,100,769	13,109,173,794	94.9	13,483,680,702	12,950,598,409	96.0	13,338,964,048	12,887,907,656	96.6	13,307,790,104	12,964,396,317	97.4	13,315,433,149	13,037,649,103	97.9
自動車税環境性能割															
自動車税種別割															
飲 区 税	14,535,558	13,932,058	95.8	14,003,100	13,374,000	95.5	13,488,000	12,507,700	92.7	10,469,600	9,304,200	88.9	8,307,200	7,245,500	87.2
狩 猟 税	3,910,500	3,910,500	100.0	3,923,200	3,923,200	100.0	3,909,500	3,909,500	100.0	3,997,300	3,997,300	100.0	3,635,100	3,635,100	100.0
石油価格調整税	1,000,784,200	1,000,784,200	100.0	993,857,500	993,857,500	100.0	986,115,500	986,115,500	100.0	995,745,800	995,745,800	100.0	988,875,300	988,875,300	100.0
産業廃棄物税	74,496,539	74,496,539	100.0	72,966,200	72,966,200	100.0	65,186,506	65,186,506	100.0	54,103,936	54,103,936	100.0	48,370,797	48,370,797	100.0
旧自動車取得税															
旧軽油引取税	14,727,364	5,859,320	39.8	48,376,027	13,878,558	28.7	34,497,469	637,498	1.8	3,508,224	2,613,223	74.5	895,001	320,000	35.8

3 県税調定・収入・収入率の推移  
 (1) 県税調定・収入・収入率の推移

区 分 税 目	平成2015年度			平成2016年度			平成2017年度			平成2018年度			令和元年度		
	調定額	収入額	収入歩合	調定額	収入額	収入歩合	調定額	収入額	収入歩合	調定額	収入額	収入歩合	調定額	収入額	収入歩合
県 税	117,583,074,701	115,563,248,601	98.3	124,149,688,349	122,452,429,960	98.6	128,358,876,878	126,765,609,156	98.8	132,239,762,655	131,067,722,622	99.1	138,196,156,870	136,220,953,076	98.6
県 民 税	41,459,751,263	39,802,314,254	96.0	41,962,246,707	40,436,447,123	96.4	44,382,524,256	42,863,624,082	96.6	46,131,884,041	44,670,574,296	96.8	47,585,519,068	46,028,877,414	96.7
個人県民税	36,003,620,330	34,368,515,739	95.5	36,914,652,341	35,392,610,373	95.9	39,316,030,475	37,812,359,922	96.2	40,657,817,522	39,182,543,106	96.4	42,053,346,990	40,523,195,049	96.4
法人県民税	5,073,177,324	5,050,844,906	99.6	4,797,007,317	4,793,249,700	99.9	4,831,935,539	4,816,705,918	99.7	5,278,921,147	5,292,885,818	100.3	5,409,215,550	5,382,725,837	99.5
利子割	382,953,609	382,953,609	100.0	250,587,049	250,587,050	100.0	234,558,242	234,558,242	100.0	195,145,372	195,145,372	100.0	122,956,528	122,956,528	100.0
事業税	21,588,343,547	21,585,442,403	100.0	27,300,457,104	27,473,100,913	100.6	27,184,348,375	27,399,746,482	100.8	29,724,999,038	30,269,126,245	101.8	32,595,679,504	32,456,062,970	99.6
個人事業税	1,402,230,919	1,368,261,766	97.6	1,520,706,956	1,490,857,432	98.0	1,689,576,851	1,626,995,296	97.4	1,767,871,836	1,724,897,290	97.6	1,957,428,783	1,931,463,452	98.7
法人事業税	20,186,112,628	20,217,180,637	100.2	25,779,750,148	25,982,243,481	100.8	25,514,771,524	25,772,751,186	101.0	27,957,127,202	28,544,228,955	102.1	30,638,250,721	30,524,599,518	99.6
地方消費税	25,677,622,270	25,677,622,270	100.0	24,227,716,402	24,227,716,402	100.0	24,741,421,696	24,741,421,696	100.0	24,293,886,426	24,293,886,426	100.0	25,430,684,366	25,430,684,366	100.0
譲渡割	22,517,804,626	22,517,804,626	100.0	22,135,238,990	22,135,238,990	100.0	22,488,798,567	22,488,798,567	100.0	22,077,709,342	22,077,709,342	100.0	23,268,262,333	23,268,262,333	100.0
貨物割	3,159,817,644	3,159,817,644	100.0	2,092,477,412	2,092,477,412	100.0	2,252,623,129	2,252,623,129	100.0	2,216,177,084	2,216,177,084	100.0	2,162,422,033	2,162,422,033	100.0
不動産取得税	3,689,158,750	3,599,777,919	97.6	4,685,108,461	4,569,944,365	97.5	5,046,944,414	4,942,337,087	97.9	4,369,833,272	4,250,441,080	97.3	4,792,457,969	4,667,150,371	97.4
県たばこ税	1,813,973,571	1,813,973,571	100.0	1,800,458,910	1,800,458,910	100.0	1,769,524,559	1,769,524,559	100.0	1,787,359,191	1,787,359,191	100.0	1,818,319,100	1,818,913,936	100.0
ゴルフ場利用税	769,733,880	769,733,880	100.0	767,884,000	767,884,000	100.0	793,203,280	793,203,280	100.0	774,925,960	774,925,960	100.0	795,307,640	795,307,640	100.0
自動車取得税	863,505,500	863,505,500	100.0	963,246,700	963,246,700	100.0	1,287,973,100	1,287,973,100	100.0	1,452,727,700	1,452,582,600	100.0	847,387,500	847,387,500	100.0
軽油引取税	7,173,588,690	7,126,974,115	99.4	7,624,032,965	7,588,893,929	99.5	7,904,176,684	7,869,816,561	99.6	7,949,664,639	7,937,704,727	99.8	7,955,053,024	7,910,510,216	99.4
自動車税	13,484,455,161	13,262,273,821	98.4	13,727,204,263	13,534,231,789	98.6	14,184,745,573	14,034,427,150	98.9	14,691,518,138	14,568,386,347	99.2	14,932,843,609	14,825,614,773	99.3
自動車税環境性能割													254,135,400	254,128,200	100.0
自動車税種別割													133,720,870	131,291,370	98.2
飲 区 税	8,301,600	7,485,400	90.2	8,146,600	7,545,718	92.6	8,051,482	7,571,700	94.0	7,776,882	7,548,382	97.1	7,200,300	7,175,800	99.7
狩 猟 税	2,227,400	2,227,400	100.0	2,015,900	2,015,900	100.0	2,088,800	2,088,800	100.0	2,788,300	2,788,300	100.0	2,642,900	2,642,900	100.0
石油価格調整税	1,013,857,600	1,013,857,600	100.0	1,049,328,100	1,049,328,100	100.0	1,021,017,100	1,021,017,100	100.0	1,014,451,200	1,014,451,200	100.0	1,006,815,600	1,006,815,600	100.0
産業廃棄物税	37,980,468	37,980,468	100.0	31,347,236	31,347,236	100.0	32,631,433	32,631,433	100.0	37,947,868	37,947,868	100.0	38,390,020	38,390,020	100.0
旧自動車取得税													0	0	#DIV/0!
旧軽油引取税	575,001	80,000	13.9	495,001	268,875	54.3	226,126	226,126	100.0	0	0	#DIV/0!	0	0	#DIV/0!

(2) 県税調定収入状況累年比較

区分 税目	平成27年度 / 平成26年度		平成28年度 / 平成27年度		平成29年度 / 平成28年度		平成30年度 / 平成29年度		令和元年度 / 平成30年度	
	調定額	収入額	調定額	収入額	調定額	収入額	調定額	収入額	調定額	収入額
県税	112.3%	112.9%	105.6%	106.0%	103.4%	103.5%	103.5%	100.1%	104.5%	103.9%
県民税	100.8%	101.4%	101.2%	101.6%	105.8%	106.0%	106.0%	100.2%	103.2%	103.0%
個人県民税	102.6%	103.3%	102.5%	103.0%	106.5%	106.8%	106.8%	100.3%	103.4%	103.4%
法人県民税	91.1%	90.9%	94.6%	94.9%	100.7%	100.5%	100.5%	99.8%	102.5%	101.7%
利子割	86.3%	86.3%	65.4%	65.4%	93.6%	93.6%	93.6%	100.0%	63.0%	63.0%
事業税	118.9%	118.8%	126.5%	127.3%	99.6%	99.7%	99.7%	100.2%	109.7%	107.2%
個人事業税	108.0%	107.3%	108.4%	109.0%	109.8%	109.1%	109.1%	99.4%	110.7%	112.0%
法人事業税	119.8%	119.6%	127.7%	128.5%	99.0%	99.2%	99.2%	100.2%	109.6%	106.9%
地方消費税	151.8%	151.8%	94.4%	94.4%	102.1%	102.1%	102.1%	100.0%	104.7%	104.7%
譲渡割	172.1%	172.1%	98.3%	98.3%	101.6%	101.6%	101.6%	100.0%	105.4%	105.4%
貨物割	82.5%	82.5%	66.2%	66.2%	107.7%	107.7%	107.7%	100.0%	97.6%	97.6%
不動産取得税	90.3%	90.6%	127.0%	127.0%	107.7%	108.1%	108.1%	100.4%	109.7%	109.8%
県たばこ税	102.6%	102.6%	99.3%	99.3%	98.3%	98.3%	98.3%	100.0%	101.7%	101.8%
ゴルフ場利用税	101.7%	101.7%	99.8%	99.8%	103.3%	103.3%	103.3%	100.0%	102.6%	102.6%
自動車取得税	189.4%	189.4%	111.6%	111.6%	133.7%	133.7%	133.7%	100.0%	58.3%	58.3%
軽油引取税	101.9%	101.7%	106.3%	106.5%	103.7%	103.7%	103.7%	100.0%	100.1%	99.7%
自動車税	101.3%	101.7%	101.8%	102.1%	103.3%	103.7%	103.7%	100.4%	101.6%	101.8%
自動車税環境性能割										
自動車税種別割										
鉱区税	99.9%	103.3%	98.1%	100.8%	98.8%	100.3%	100.3%	101.5%	92.6%	95.1%
狩猟税	61.3%	61.3%	90.5%	90.5%	103.6%	103.6%	103.6%	100.0%	94.8%	94.8%
石油価格調整税	102.5%	102.5%	103.5%	103.5%	97.3%	97.3%	97.3%	100.0%	99.2%	99.2%
産業廃棄物税	78.5%	78.5%	82.5%	82.5%	104.1%	104.1%	104.1%	100.0%	101.2%	101.2%
旧自動車取得税										
旧軽油引取税	64.2%	25.0%	86.1%	336.1%	45.7%	84.1%				

※平成21年度地方税制の改正に伴い、自動車取得税及び軽油引取税は目的税から普通税となる。

4 過誤納金に関する調

(1) 税目別

(単位:円、件)

税目	区分		過誤納額		還付額		充当額		時効消滅		還付充当未済額	
	金額	件数	金額	件数	金額	件数	金額	件数	金額	件数	金額	件数
歳出還付分	法人県民税	85,576,991	2,219	68,361,390	1,644	10,844,891	283	0	0	0	6,370,700	292
	県民税利子割	16,295	7	16,295	7	0	0	0	0	0	0	0
	個人事業税	8,354,640	120	7,556,440	101	689,300	13	0	0	0	108,900	6
	法人事業税	877,331,099	2,402	765,201,491	1,814	60,319,597	143	0	0	0	51,810,011	445
	不動産取得税	72,551,172	306	70,224,200	287	448,872	7	0	0	0	1,878,100	12
	工ルノ場利用税	22,480	5	22,480	5	0	0	0	0	0	0	0
	自動車取得税	63,400	12	63,400	12	0	0	0	0	0	0	0
	軽油引取税	140,079	3	140,079	3	0	0	0	0	0	0	0
	自動車税	555,976,847	33,760	552,678,147	33,597	3,041,400	149	0	0	0	257,300	14
	自動車税種別割	5,871,800	51	5,788,400	48	0	0	0	0	0	83,400	3
	自動車税環境性能割	421,500	16	421,500	16	0	0	0	0	0	0	0
	鋳区税	0	0	0	0	0	0	0	0	0	0	0
	石油価格調整税	0	0	0	0	0	0	0	0	0	0	0
	産業廃棄物税	0	0	0	0	0	0	0	0	0	0	0
その他	61,254	6	60,418	6	0	0	0	0	0	836	0	
小計	1,606,387,547	38,907	1,470,534,240	37,540	75,344,060	595	0	0	0	60,509,247	772	
滞納繰越分	2,061,218	75	798,066	26	1,171,751	41	0	0	0	91,401	8	
税外	7,457,999	976	1,139,984	860	6,302,628	99	0	0	0	15,387	17	
計	1,615,906,764	39,958	1,472,472,290	38,426	82,818,439	735	0	0	0	60,616,035	797	

税目	区分		過誤納額		還付額		充当額		時効消滅		還付充当未済額	
	金額	件数	金額	件数	金額	件数	金額	件数	金額	件数	金額	件数
歳出還付分	法人県民税	126,297,603	2,252	122,930,300	2,033	3,367,303	219	0	0	0	0	0
	県民税利子割	0	0	0	0	0	0	0	0	0	0	0
	個人事業税	5,566,800	82	5,444,800	79	122,000	3	0	0	0	0	0
	法人事業税	837,658,785	2,276	834,978,302	2,180	2,680,483	96	0	0	0	0	0
	不動産取得税	43,702,100	280	42,288,600	273	1,413,500	7	0	0	0	0	0
	工ルノ場利用税	0	0	0	0	0	0	0	0	0	0	0
	自動車取得税	0	0	0	0	0	0	0	0	0	0	0
	軽油引取税	850	1	850	1	0	0	0	0	0	0	0
	自動車税	1,185,048	64	809,548	45	375,500	19	0	0	0	0	0
	鋳区税	0	0	0	0	0	0	0	0	0	0	0
	石油価格調整税	0	0	0	0	0	0	0	0	0	0	0
	産業廃棄物税	0	0	0	0	0	0	0	0	0	0	0
	その他	885,725	8	885,725	8	0	0	0	0	0	0	0
	小計	1,015,296,911	4,963	1,007,338,125	4,619	7,958,786	344	0	0	0	0	0
税外	728,409	40	720,143	38	8,266	2	0	0	0	0	0	
計	1,016,025,320	5,003	1,008,058,268	4,657	7,967,052	346	0	0	0	0	0	

(単位:円、件)

(2)事務所別

事務所名	区分			歳入			歳出			合計		
	金額	件数	件数	金額	件数	件数	金額	件数	件数	金額	件数	件数
那覇県税事務所	772,501,859	3,305	216	641,260,319	2,854	21	1,413,762,178	6,159	7,021,337	237		
自動車税事務所	521,669,592	31,274	466	1,030,848	55	0	522,700,440	31,329	192,769	466		
二才県税事務所	142,689,782	1,096	170	245,271,773	1,281	0	387,961,555	2,377	560,217	170		
名護県税事務所	60,124,830	314	46	33,448	337	11	119,815,801	651	269,443	57		
宮古事務所県税課	69,274,602	1,704	31	22,897,600	179	4	92,172,202	1,883	58,106	35		
八重山事務所県税課	42,188,100	1,289	47	45,145,400	257	4	87,333,500	1,546	84,536	51		
合計	1,608,448,765	38,982	976	1,015,296,911	4,963	40	2,623,745,676	43,945	8,186,408	1,016		

5 税外収入決算見込額調

(1)科目別

(単位:円、%)

科目	予算額	歳入			歳出			合計		
		調定済額	収入済額	過誤納額	不納欠損額	収入未済額	収入歩合			
							対予算	対調定		
地方消費税清算金	49,687,081,000	48,044,108,701	48,044,108,701	0	0	0	96.7	100.0	100.0	
使用料及び手数料	8,802,000	428,912,699	428,911,699	0	0	1,000	4,872.9	100.0	100.0	
証紙収入	8,802,000	426,965,650	426,965,650	0	0	0	4,850.8	100.0	100.0	
使用料(建物・土地)	0	1,836,849	1,836,849	0	0	0	0	100.0	100.0	
手数料	0	110,200	109,200	0	0	1,000	0	99.1	100.0	
諸収入	182,733,000	211,900,366	171,876,222	15,387	1,954,221	38,085,310	94.1	81.1	93.3	
延滞金・加算金及び過料	167,325,000	191,243,800	151,219,656	15,387	1,954,221	38,085,310	90.4	79.1	91.7	
延滞金	131,284,000	105,870,703	105,886,090	15,387	0	0	80.7	100.0	100.4	
加算金	36,041,000	85,373,097	45,333,566	0	1,954,221	38,085,310	125.8	53.1	76.2	
不申告加算金	0	4,287,886	2,305,614	0	254,463	1,727,809	53.8	53.8	30.5	
過少申告加算金	0	1,418,581	1,249,161	0	25,984	143,436	88.1	88.1	84.3	
重加算金	0	79,666,630	41,778,791	0	1,673,774	36,214,065	52.4	52.4	81.8	
県預金利息	0	0	0	0	0	0	0	0	0	
県預金利息	0	0	0	0	0	0	0	0	0	
利子割精算金収入	100,000	21	21	0	0	0	0.0	100.0	100.0	
利子割精算金収入	100,000	21	21	0	0	0	0.0	100.0	100.0	
雑入	15,308,000	20,656,545	20,656,545	0	0	0	134.9	100.0	100.0	
滞納処分費	166,000	14,300	14,300	0	0	0	8.6	100.0	100.0	
小切手未払資金組入	12,588,000	12,929,661	12,929,661	0	0	0	102.7	100.0	100.0	
繰入	2,554,000	7,712,584	7,712,584	0	0	0	302.0	100.0	100.0	
合計	49,878,616,000	48,684,921,766	48,644,896,622	15,387	1,954,221	38,086,310	97.5	99.9	100.0	

(2)事務所別

(単位:円、%)

事務所名	歳入			歳出			合計		
	調定済額	収入済額	過誤納額	不納欠損額	収入未済額	収入歩合			
						令和元年度	30年度		
那覇県税事務所	48,145,841,411	48,111,018,361	5,800	1,107,241	33,721,609	99.9	100.0		
自動車税事務所	27,867,617	27,868,417	800	0	0	100.0	100.0		
二才県税事務所	209,832,470	208,857,276	6,108	800,656	180,646	99.5	97.9		
名護県税事務所	119,083,256	118,444,818	391	20,340	618,489	99.5	99.8		
宮古事務所県税課	91,768,489	90,017,965	1,333	0	1,751,857	98.1	99.9		
八重山事務所県税課	90,528,523	88,689,785	955	25,984	1,813,709	98.0	100.0		
合計	48,684,921,766	48,644,896,622	15,387	1,954,221	38,086,310	99.9	100.0		