

# 労働力調査（沖縄県）

## 令和4年12月分

### 沖縄県の結果の概要

#### 【就業者】

- ・就業者数は764千人。前年同月に比べ16千人の増加。4か月連続の増加。
- ・雇業者数は673千人。前年同月に比べ17千人の増加。4か月連続の増加。
- ・主な産業別就業者を前年同月と比べると、「医療、福祉」「生活関連サービス業、娯楽業」「宿泊業、飲食サービス業」などが増加。
- ・「卸売業、小売業」「農業、林業」「情報通信業」などが減少。

#### 【就業率】

- ・就業率は62.1%。前年同月に比べ0.6ポイント上昇。
- ・15～64歳の就業率は76.6%。前年同月に比べ0.7ポイント上昇。

#### 【完全失業者】

- ・完全失業者数は28千人。前年同月に比べ2千人の増加。
- ・求職理由別に前年同月と比べると、「定年又は雇用契約の満了」は1千人の増加。「勤め先都合」は1千人の減少。「自己都合」は1千人の減少。「学卒未就職者」は前年同月と同数。「新たに収入が必要」は1千人の増加。「その他」は1千人の減少。

#### 【完全失業率】

- ・完全失業率（原数値）は3.5%。前年同月に比べ0.1ポイント上昇。

#### 【非労働力人口】

- ・非労働力人口は438千人。前年同月に比べ4千人の減少。

| 原数値               | 実数<br>(千人)<br>(%) | 対前年同月増減<br>(千人・ポイント) |      |      |      |
|-------------------|-------------------|----------------------|------|------|------|
|                   |                   | 12月                  | 11月  | 10月  | 9月   |
| 就業者               | 764               | 16                   | 9    | 26   | 24   |
| 雇業者               | 673               | 17                   | 10   | 28   | 21   |
| 自営業主・家族従業者        | 87                | -4                   | -1   | -5   | 4    |
| 農業、林業             | 18                | -11                  | -5   | 2    | 3    |
| 建設業               | 73                | -2                   | -5   | 0    | -1   |
| 製造業               | 40                | 4                    | -1   | -1   | -4   |
| 情報通信業             | 20                | -7                   | 3    | 14   | 10   |
| 運輸業、郵便業           | 39                | -3                   | -3   | -7   | -4   |
| 卸売業、小売業           | 115               | -14                  | -5   | 7    | -1   |
| 学術研究、専門・技術サービス業   | 30                | 5                    | 9    | 3    | -4   |
| 宿泊業、飲食サービス業       | 68                | 10                   | 4    | 7    | 8    |
| 生活関連サービス業、娯楽業     | 34                | 11                   | 5    | -2   | 1    |
| 教育、学習支援業          | 45                | -1                   | 2    | 5    | 10   |
| 医療、福祉             | 125               | 14                   | 7    | 2    | -5   |
| サービス業（他に分類されないもの） | 59                | 1                    | -3   | -3   | 11   |
| 公務（他に分類されるものを除く）  | 46                | 7                    | 5    | 7    | 4    |
| 就業率               | 62.1              | 0.6                  | 0.0  | 1.5  | 1.4  |
| うち15～64歳          | 76.6              | 0.7                  | 0.3  | 1.7  | 1.7  |
| 完全失業者             | 28                | 2                    | 0    | -1   | -3   |
| 男                 | 19                | 3                    | -3   | -1   | 0    |
| 女                 | 8                 | -2                   | 1    | 1    | -3   |
| 定年又は雇用契約の満了       | 3                 | 1                    | -1   | 1    | -1   |
| 勤め先都合             | 3                 | -1                   | -1   | 0    | -1   |
| 自己都合              | 12                | -1                   | 1    | 1    | 0    |
| 学卒未就職者            | 0                 | 0                    | 0    | -2   | -1   |
| 新たに収入が必要          | 4                 | 1                    | 0    | 0    | -1   |
| その他               | 2                 | -1                   | -1   | -2   | 1    |
| 非労働力人口            | 438               | -4                   | 5    | -10  | -7   |
| 完全失業率             | 3.5               | 0.1                  | 0.0  | -0.2 | -0.5 |
| 男                 | 4.5               | 0.7                  | -0.8 | -0.3 | 0.0  |
| 女                 | 2.2               | -0.6                 | 0.3  | 0.2  | -1.0 |

図1 就業者の対前年同月増減と就業率の対前年同月ポイント差の推移



図2 完全失業者の対前年同月増減と完全失業率(原数値)の推移



## I 就業状態別人口

- ・前年同月に比べ、労働力人口は18千人（2.3%）の増加、非労働力人口は4千人（0.9%）の減少。
- ・15～64歳の労働力人口は12千人（1.7%）の増加、非労働力人口は5千人（2.7%）の減少。

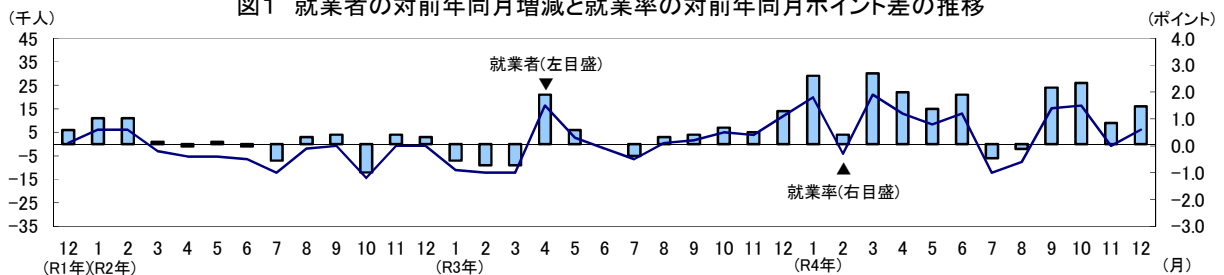
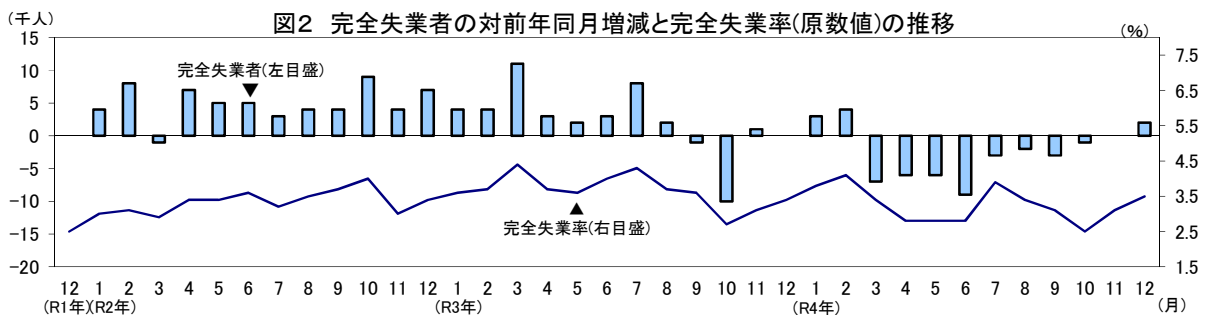
表1 就業状態別人口 (千人、%、ポイント)

| 令和4年12月          | 実数   |      |      | 対前年同月増減 |      |     |
|------------------|------|------|------|---------|------|-----|
|                  | 男女計  | 男    | 女    | 男女計     | 男    | 女   |
| 15歳以上人口          | 1230 | 601  | 629  | 13      | 7    | 7   |
| 労働力人口            | 792  | 426  | 366  | 18      | 5    | 13  |
| 就業者              | 764  | 407  | 357  | 16      | 3    | 14  |
| 完全失業者            | 28   | 19   | 8    | 2       | 3    | -2  |
| 非労働力人口           | 438  | 175  | 263  | -4      | 1    | -6  |
| 通学               | 80   | 39   | 42   | -2      | -3   | 2   |
| 家事               | 119  | 8    | 111  | -16     | -1   | -15 |
| その他(高齢者など)       | 239  | 128  | 111  | 14      | 5    | 8   |
| 労働力人口比率          | 64.4 | 70.9 | 58.2 | 0.8     | 0.0  | 1.4 |
| 就業率              | 62.1 | 67.7 | 56.8 | 0.6     | -0.3 | 1.7 |
| 15～64歳人口(生産年齢人口) | 884  | 445  | 439  | 7       | 4    | 3   |
| 労働力人口            | 703  | 375  | 328  | 12      | 6    | 7   |
| 就業者              | 677  | 357  | 320  | 11      | 3    | 8   |
| 完全失業者            | 25   | 18   | 8    | 0       | 3    | -1  |
| 非労働力人口           | 182  | 70   | 112  | -5      | -2   | -3  |
| 通学               | 80   | 39   | 42   | -2      | -3   | 2   |
| 家事               | 61   | 4    | 58   | -6      | 0    | -5  |
| その他(高齢者など)       | 40   | 28   | 12   | 2       | 2    | 0   |
| 労働力人口比率          | 79.5 | 84.3 | 74.7 | 0.7     | 0.6  | 1.1 |
| 就業率              | 76.6 | 80.2 | 72.9 | 0.7     | -0.1 | 1.3 |

## II 就業者の動向

### 1 就業者数

- ・就業者数は764千人。前年同月に比べ16千人の増加。

表2 男女別就業者 (千人)

| 令和4年12月 | 実数  | 対前年同月増減 |
|---------|-----|---------|
| 就業者     | 764 | 16      |
| 男       | 407 | 3       |
| 女       | 357 | 14      |

図3 男女別就業者の対前年同月増減の推移



図4 就業率の対前年同月ポイント差の推移



### 2 就業率

- ・就業率(15歳以上人口に占める就業者の割合)は62.1%。前年同月に比べ0.6ポイント上昇。
- ・15～64歳の就業率は76.6%。前年同月に比べ0.7ポイント上昇。男性は80.2%で0.1ポイント低下。女性は72.9%で1.3ポイント上昇。

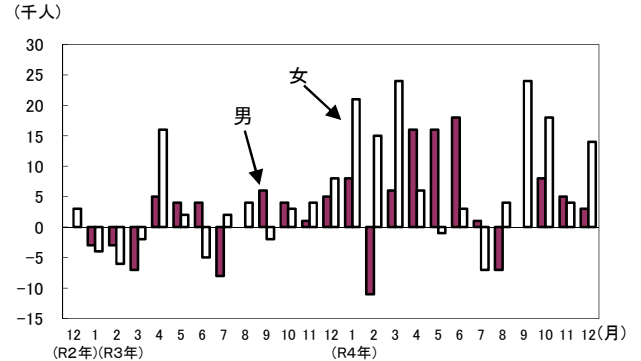
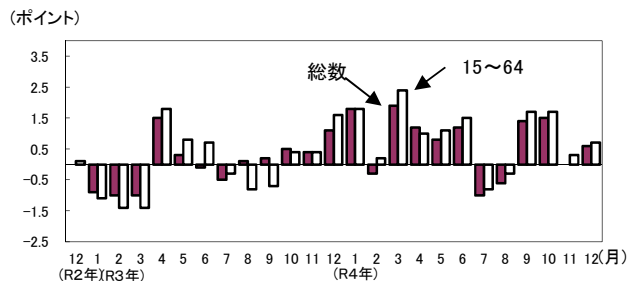
### 3 従業上の地位

- ・雇用者数は673千人。前年同月に比べ17千人(2.6%)の増加。4か月連続の増加。男性は349千人。3千人(0.9%)の増加。女性は324千人。14千人(4.5%)の増加。
- ・自営業主・家族従業者数は87千人。前年同月に比べ4千人(4.4%)の減少。

表3 従業上の地位別就業者 (千人)

| 令和4年12月    | 実数  | 対前年同月増減 |
|------------|-----|---------|
| 就業者        | 764 | 16      |
| 雇用者        | 673 | 17      |
| 男          | 349 | 3       |
| 女          | 324 | 14      |
| うち非農林業雇用者  | 668 | 18      |
| 自営業主・家族従業者 | 87  | -4      |

## 4 雇用契約期間

無期の契約は399千人。有期の契約は173千人。  
役員を除く雇用者に占める有期の契約の割合は27.1%。

- ・有期の契約のうち、  
1か月未満は1千人。  
1か月以上3か月以下は8千人。  
3か月超6か月以下は13千人。  
6か月超1年以下は57千人。  
1年超3年以下は35千人。  
3年超5年以下は6千人。  
5年超は8千人。  
期間がわからないのは44千人。

表4 雇用契約期間別役員を除く雇用者 (千人、%)

| 令和4年12月            | 実数  | 割合    |
|--------------------|-----|-------|
| 役員を除く雇用者           | 640 | 100.0 |
| 無期の契約              | 399 | 62.5  |
| 有期の契約              | 173 | 27.1  |
| 1か月未満              | 1   | 0.2   |
| 1か月以上3か月以下         | 8   | 1.3   |
| 3か月超6か月以下          | 13  | 2.0   |
| 6か月超1年以下           | 57  | 8.9   |
| 1年超3年以下            | 35  | 5.5   |
| 3年超5年以下            | 6   | 0.9   |
| 5年超                | 8   | 1.3   |
| 期間がわからない           | 44  | 6.9   |
| 雇用契約期間の定めがあるかわからない | 66  | 10.3  |

注)1、雇用契約期間別役員を除く雇用者数は、調査票の変更に伴い、平成30年1月から集計を開始した。

2、割合は、「無期の契約」、「有期の契約」及び「雇用契約期間の定めがあるかわからない」の合計に占める割合を示す。

## 5 雇用形態

- ・正規の職員・従業員は391千人。  
非正規の職員・従業員は249千人。  
非正規の職員・従業員のうち、パートは107千人。  
アルバイトは45千人。労働者派遣事業所の派遣社員は11千人。契約社員は63千人。嘱託は9千人。
- ・雇用者（役員を除く）に占める非正規の職員・従業員の割合は38.9%。

表5 雇用形態別雇用者 (千人、%)

| 令和4年12月       | 実数  | 割合          |       |
|---------------|-----|-------------|-------|
|               |     | 対前年<br>同月増減 |       |
| 役員を除く雇用者      | 640 | 14          | 100.0 |
| 正規の職員・従業員     | 391 | 8           | 61.1  |
| 非正規の職員・従業員    | 249 | 5           | 38.9  |
| パート           | 107 | 3           | 16.7  |
| アルバイト         | 45  | △1          | 7.0   |
| 労働者派遣事業所の派遣社員 | 11  | △1          | 1.7   |
| 契約社員          | 63  | 7           | 9.8   |
| 嘱託            | 9   | △6          | 1.4   |
| その他           | 13  | 1           | 2.0   |

注) 割合は、「正規の職員・従業員」と「非正規の職員・従業員」の合計に占める割合を示す。

## 6 従業者規模

- ・企業の従業者規模別非農林業雇用者数及び対前年同月増減  
1～29人規模 …………… 210千人と、4千人（1.9%）の減少。3か月ぶりの減少。  
30～99人規模 …………… 122千人と、15千人（14.0%）の増加。4か月連続の増加。  
100～499人規模 …………… 105千人と、7千人（6.3%）の減少。7か月連続の減少。  
500人以上規模 …………… 138千人と、17千人（14.0%）の増加。2か月連続の増加。

## 7 産業

表6 主な産業別従業者・雇用者

| 令和4年12月 |                              | (千人、%)    |      |      |      |           |             |             |             |                    |                         |                     |                       |              |           |                           |                       |
|---------|------------------------------|-----------|------|------|------|-----------|-------------|-------------|-------------|--------------------|-------------------------|---------------------|-----------------------|--------------|-----------|---------------------------|-----------------------|
| 就業者     | 実数<br>対前年同月増減<br>対前年同月増減率(%) | 農業、<br>林業 | 非農林業 | 建設業  | 製造業  | 情報<br>通信業 | 運輸業、<br>郵便業 | 卸売業、<br>小売業 | 金融業、<br>保険業 | 不動産業、<br>物品賃貸<br>業 | 学術研究、<br>専門・技術<br>サービス業 | 宿泊業、<br>飲食<br>サービス業 | 生活関連<br>サービス業、<br>娯楽業 | 教育、<br>学習支援業 | 医療、<br>福祉 | サービス業<br>(他に分類さ<br>れないもの) | うち、その<br>他事業<br>サービス業 |
|         |                              |           |      | 18   | 746  | 73        | 40          | 20          | 39          | 115                | 15                      | 18                  | 30                    | 68           | 34        | 45                        | 125                   |
|         |                              | -11       | 27   | -2   | 4    | -7        | -3          | -14         | 4           | 1                  | 5                       | 10                  | 11                    | -1           | 14        | 1                         | -1                    |
|         |                              | -37.9     | 3.8  | -2.7 | 11.1 | -25.9     | -7.1        | -10.9       | 36.4        | 5.9                | 20.0                    | 17.2                | 47.8                  | -2.2         | 12.6      | 1.7                       | -2.7                  |
|         |                              | 5         | 668  | 63   | 36   | 20        | 36          | 100         | 14          | 16                 | 24                      | 55                  | 24                    | 41           | 124       | 55                        | 34                    |
|         |                              | -1        | 18   | -4   | 4    | -5        | -1          | -13         | 3           | 0                  | 5                       | 8                   | 4                     | -2           | 15        | 1                         | 1                     |
|         |                              | ※         | 2.8  | -6.0 | 12.5 | -20.0     | -2.7        | -11.5       | 27.3        | 0.0                | 26.3                    | 17.0                | 20.0                  | -4.7         | 13.8      | 1.9                       | 3.0                   |

注) 日本標準産業分類の改定（平成25年10月）に伴い、労働力調査においては、平成28年1月調査から新産業分類により結果を表章した。

図5 主な産業別就業者の対前年同月増減の推移

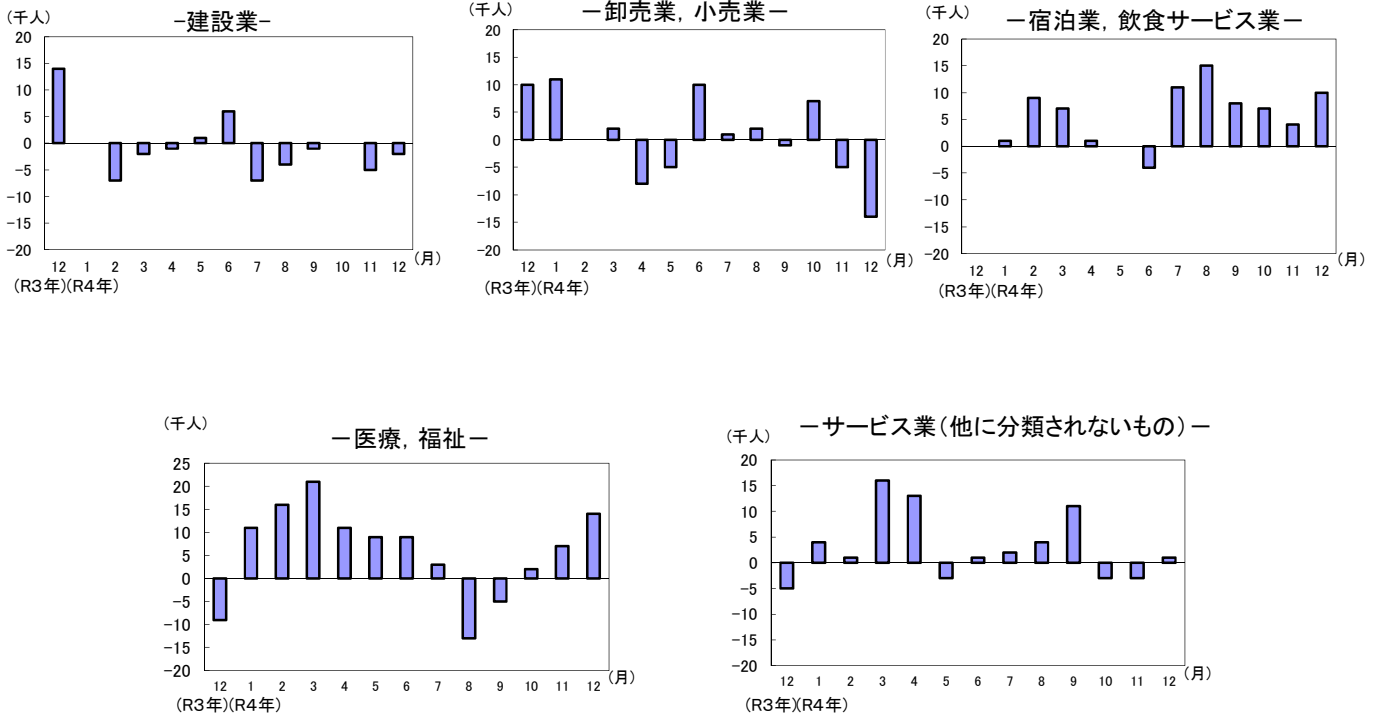

### III 完全失業者の動向

#### 1 完全失業者数

- 完全失業者数は28千人。前年同月に比べ2千人（7.7%）の増加。
- 男性は前年同月に比べ3千人（18.8%）の増加、女性は前年同月に比べ2千人（20.0%）の減少。

図6 完全失業者の対前年同月増減の推移

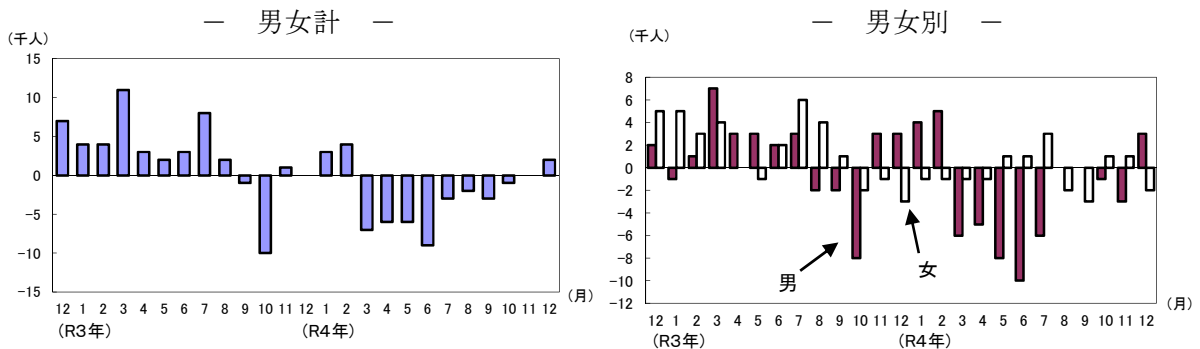

#### 2 完全失業率【原数値】

- 完全失業率（労働力人口に占める完全失業者の割合）は3.5%と、前年同月に比べ0.1ポイント上昇。
- 男性は4.5%と前年同月に比べ0.7ポイント上昇。女性は2.2%と前年同月に比べ0.6ポイント低下。

図7 完全失業率(原数値)の推移

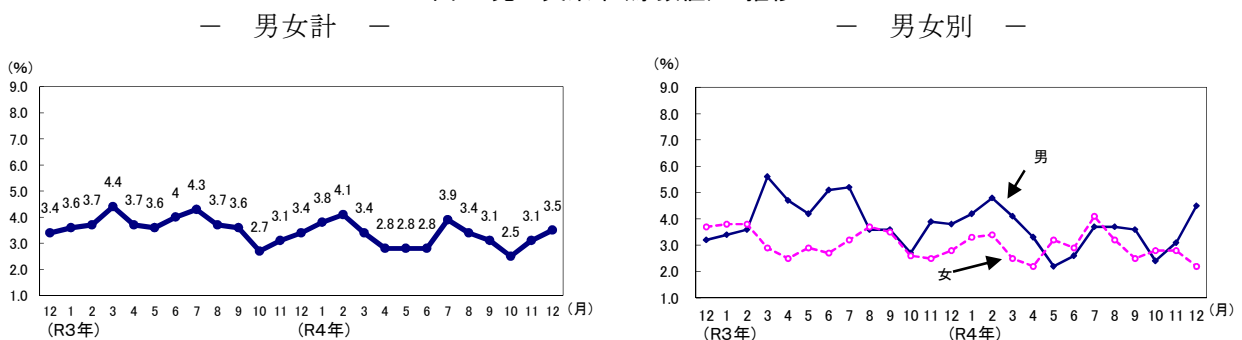

### 3 求職理由別完全失業者の動向

完全失業者のうち、「定年又は雇用契約の満了」は3千人で、前年同月に比べ1千人の増加。「勤め先都合」は3千人で、前年同月に比べ1千人の減少。「自己都合」は12千人で、前年同月に比べ1千人の減少。

表7 求職理由別完全失業者数 (千人)

| 令和4年12月     | 男女計 |             |
|-------------|-----|-------------|
|             | 実数  | 対前年<br>同月増減 |
| 完全失業者       | 28  | 2           |
| 定年又は雇用契約の満了 | 3   | 1           |
| 勤め先都合       | 3   | -1          |
| 自己都合        | 12  | -1          |
| 学卒未就職       | 0   | 0           |
| 新たに収入が必要    | 4   | 1           |
| その他         | 2   | -1          |

図8 主な求職理由別完全失業者の対前年同月増減の推移

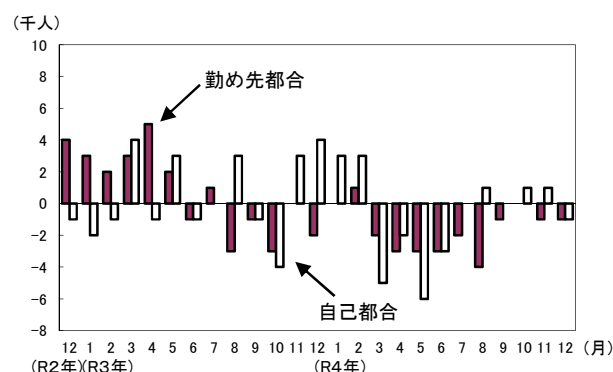

### 4 年齢階級別完全失業者の動向

- 男女計の年齢階級で完全失業者が前年同月に比べ、「15～24歳」「25～34歳」「35～44歳」「65歳以上」は増加、「45～54歳」「55～64歳」は減少。
- 男性は「15～24歳」「25～34歳」「35～44歳」「65歳以上」は増加、「45～54歳」「55～64歳」は減少。
- 女性は「35～44歳」「45～54歳」は減少、「15～24歳」「25～34歳」「55～64歳」「65歳以上」は前年同月と同数。

表8 年齢階級別完全失業者及び完全失業率

(千人、%、ポイント)

| 令和4年12月     | 男女計   |             |       |             | 男     |             |       |             | 女     |             |       |             |
|-------------|-------|-------------|-------|-------------|-------|-------------|-------|-------------|-------|-------------|-------|-------------|
|             | 完全失業者 |             | 完全失業率 |             | 完全失業者 |             | 完全失業率 |             | 完全失業者 |             | 完全失業率 |             |
|             | (千人)  | 対前年<br>同月増減 | (%)   | 対前年<br>同月増減 | (千人)  | 対前年<br>同月増減 | (%)   | 対前年<br>同月増減 | (千人)  | 対前年<br>同月増減 | (%)   | 対前年<br>同月増減 |
| 総数          | 28    | 2           | 3.5   | 0.1         | 19    | 3           | 4.5   | 0.7         | 8     | -2          | 2.2   | -0.6        |
| 15～24歳      | 5     | 3           | 7.4   | 4.4         | 4     | 2           | 10.8  | 5.1         | 1     | 0           | 3.2   | 0.0         |
| 25～34歳      | 9     | 2           | 6.1   | 1.1         | 6     | 2           | 7.9   | 2.5         | 3     | 0           | 4.2   | -0.5        |
| 35～44歳      | 5     | 1           | 2.9   | 0.5         | 4     | 1           | 4.4   | 1.0         | 1     | -1          | 1.3   | -1.2        |
| 45～54歳      | 3     | -2          | 1.7   | -1.1        | 2     | -1          | 2.1   | -1.1        | 1     | -1          | 1.2   | -1.2        |
| 55～64歳      | 3     | -3          | 2.2   | -2.2        | 3     | -2          | 3.9   | -2.8        | 1     | 0           | 1.6   | 0.0         |
| 65歳以上       | 2     | 1           | 2.2   | 1.0         | 2     | 1           | 3.9   | 1.9         | 1     | 0           | 2.6   | -0.5        |
| (再掲) 15～29歳 | 10    | 3           | 7.2   | 2.0         | 7     | 2           | 9.5   | 2.6         | 3     | 0           | 4.6   | -0.3        |

### 5 世帯主との続き柄別完全失業者の動向

- 完全失業者のうち、「世帯主」は5千人で、前年同月に比べ2千人の減少。「世帯主の配偶者」は3千人で、前年同月に比べ1千人の減少。「その他の家族」は16千人で、前年同月に比べ5千人の増加。「単身世帯」は4千人で、前年同月と同数。

表9 世帯主との続き柄別完全失業者及び完全失業率

(千人、%、ポイント)

| 令和4年12月 | 完全失業者   |             | 完全失業率 |             |      |
|---------|---------|-------------|-------|-------------|------|
|         | (千人)    | 対前年<br>同月増減 | (%)   | 対前年<br>同月増減 |      |
| 総数      | 28      | 2           | 3.5   | 0.1         |      |
| 2人以上の世帯 | 世帯主     | 5           | -2    | 1.8         | -0.6 |
|         | 世帯主の配偶者 | 3           | -1    | 1.6         | -0.4 |
|         | その他の家族  | 16          | 5     | 9.0         | 2.5  |
| 単身世帯    | 4       | 0           | 2.7   | -0.8        |      |

## 統 計 表

令和4年12月結果

|                          |    |
|--------------------------|----|
| 第1表 就業状態別15歳以上人口         | 7  |
| 第2表 農林業・非農林業、従業上の地位別就業者数 | 10 |
| 第3表 非農林業における産業別就業者数      | 13 |
| 第4表 職業別就業者数              | 16 |
| 第5表 就業者の推移               | 19 |
| 第6表 完全失業者数・完全失業率の推移      | 20 |
| 第7表 求職理由別完全失業者数          | 21 |
| 第8表 年齢10歳階級別完全失業者数及び失業率  | 24 |
| 第9表 第1次・第2次・第3次産業別就業者数   | 27 |
| 第10表 世帯主との続柄別完全失業率       | 28 |

(関連資料)

|                       |    |
|-----------------------|----|
| 1 就業状態、主な活動状況別人口（年平均） | 29 |
| 2 15歳以上年齢階級別の就業状態     | 30 |
| 3 (参考) 完全失業率季節調整値     | 31 |

### 利用上の注意

- 1 完全失業率は、労働力人口に占める完全失業者の割合である。
- 2 労働力人口比率は、15歳以上人口に占める労働力人口の割合である。
- 3 統計表の数値は、①表章単位未満の位で四捨五入してある、②総数に分類不能又は不詳の数を含むため、必ずしも総数と内訳の合計とは一致しない。
- 4 増減数及び増減率は、表章単位の数値から算出している。  
なお、統計表中の「※」印は、分母が小さいため比率を計算していない。
- 5 令和4年1月結果から結果の算出の基礎となる人口を令和2年国勢調査の確定人口に基づく最新の推計人口に切り替えたことに伴い、令和4年の結果数値には、この切り替えに伴う統計上の不突合が含まれている。
- 6 労働力調査は標本調査であることから、特に表章数値が小さい実数については、標本誤差に留意する必要がある。
- 7 この公表資料は、総務省統計局『労働力調査』の調査票情報をもとに、独自作成したものである。

第1表 就業状態別15歳以上人口 (総数)

沖縄県

(単位：千人)

|          | 分類事項<br>年月 | 15歳以上人口 | 労働力人口 | 就業者  |           |      | 完全失業者 | 非労働力人口 | 完全失業率 |
|----------|------------|---------|-------|------|-----------|------|-------|--------|-------|
|          |            |         |       |      | 農業、<br>林業 | 非農林業 |       |        |       |
|          |            |         |       |      |           |      |       |        |       |
| 実数       | 令和3年1月     | 1217    | 757   | 730  | 24        | 706  | 27    | 459    | 3.6   |
|          | 2月         | 1217    | 765   | 737  | 31        | 706  | 28    | 452    | 3.7   |
|          | 3月         | 1215    | 751   | 718  | 25        | 693  | 33    | 464    | 4.4   |
|          | 4月         | 1215    | 763   | 735  | 22        | 713  | 28    | 451    | 3.7   |
|          | 5月         | 1216    | 751   | 724  | 22        | 702  | 27    | 465    | 3.6   |
|          | 6月         | 1215    | 748   | 718  | 23        | 695  | 30    | 466    | 4.0   |
|          | 7月         | 1216    | 752   | 720  | 23        | 697  | 32    | 464    | 4.3   |
|          | 8月         | 1216    | 759   | 730  | 22        | 708  | 28    | 456    | 3.7   |
|          | 9月         | 1216    | 757   | 730  | 22        | 708  | 27    | 457    | 3.6   |
|          | 10月        | 1216    | 748   | 727  | 24        | 703  | 20    | 467    | 2.7   |
|          | 11月        | 1216    | 764   | 740  | 30        | 710  | 24    | 451    | 3.1   |
|          | 12月        | 1217    | 774   | 748  | 29        | 719  | 26    | 442    | 3.4   |
| 実数       | 令和4年1月     | 1228    | 789   | 759  | 28        | 731  | 30    | 438    | 3.8   |
|          | 2月         | 1228    | 773   | 741  | 23        | 717  | 32    | 455    | 4.1   |
|          | 3月         | 1226    | 774   | 748  | 22        | 726  | 26    | 451    | 3.4   |
|          | 4月         | 1226    | 779   | 757  | 26        | 731  | 22    | 446    | 2.8   |
|          | 5月         | 1225    | 760   | 739  | 26        | 713  | 21    | 465    | 2.8   |
|          | 6月         | 1225    | 761   | 739  | 24        | 715  | 21    | 465    | 2.8   |
|          | 7月         | 1226    | 743   | 714  | 26        | 688  | 29    | 482    | 3.9   |
|          | 8月         | 1226    | 754   | 728  | 27        | 702  | 26    | 471    | 3.4   |
|          | 9月         | 1228    | 778   | 754  | 25        | 729  | 24    | 450    | 3.1   |
|          | 10月        | 1229    | 772   | 753  | 26        | 727  | 19    | 457    | 2.5   |
|          | 11月        | 1229    | 773   | 749  | 25        | 724  | 24    | 456    | 3.1   |
|          | 12月        | 1230    | 792   | 764  | 18        | 746  | 28    | 438    | 3.5   |
|          | 対前月増減数     | 1       | 19    | 15   | -7        | 22   | 4     | -18    | 0.4   |
|          | 対前月増減率     | 0.1     | 2.5   | 2.0  | -28.0     | 3.0  | 16.7  | -3.9   | -     |
| 対前年同月増減数 | 令和4年1月     | 11      | 32    | 29   | 4         | 25   | 3     | -21    | 0.2   |
|          | 2月         | 11      | 8     | 4    | -8        | 11   | 4     | 3      | 0.4   |
|          | 3月         | 11      | 23    | 30   | -3        | 33   | -7    | -13    | -1.0  |
|          | 4月         | 11      | 16    | 22   | 4         | 18   | -6    | -5     | -0.9  |
|          | 5月         | 9       | 9     | 15   | 4         | 11   | -6    | 0      | -0.8  |
|          | 6月         | 10      | 13    | 21   | 1         | 20   | -9    | -1     | -1.2  |
|          | 7月         | 10      | -9    | -6   | 3         | -9   | -3    | 18     | -0.4  |
|          | 8月         | 10      | -5    | -2   | 5         | -6   | -2    | 15     | -0.3  |
|          | 9月         | 12      | 21    | 24   | 3         | 21   | -3    | -7     | -0.5  |
|          | 10月        | 13      | 24    | 26   | 2         | 24   | -1    | -10    | -0.2  |
|          | 11月        | 13      | 9     | 9    | -5        | 14   | 0     | 5      | 0.0   |
|          | 12月        | 13      | 18    | 16   | -11       | 27   | 2     | -4     | 0.1   |
| 対前年同月増減率 | 令和4年1月     | 0.9     | 4.2   | 4.0  | 16.7      | 3.5  | 11.1  | -4.6   | -     |
|          | 2月         | 0.9     | 1.0   | 0.5  | -25.8     | 1.6  | 14.3  | 0.7    | -     |
|          | 3月         | 0.9     | 3.1   | 4.2  | -12.0     | 4.8  | -21.2 | -2.8   | -     |
|          | 4月         | 0.9     | 2.1   | 3.0  | 18.2      | 2.5  | -21.4 | -1.1   | -     |
|          | 5月         | 0.7     | 1.2   | 2.1  | 18.2      | 1.6  | -22.2 | 0.0    | -     |
|          | 6月         | 0.8     | 1.7   | 2.9  | 4.3       | 2.9  | -30.0 | -0.2   | -     |
|          | 7月         | 0.8     | -1.2  | -0.8 | 13.0      | -1.3 | -9.4  | 3.9    | -     |
|          | 8月         | 0.8     | -0.7  | -0.3 | 22.7      | -0.8 | -7.1  | 3.3    | -     |
|          | 9月         | 1.0     | 2.8   | 3.3  | 13.6      | 3.0  | -11.1 | -1.5   | -     |
|          | 10月        | 1.1     | 3.2   | 3.6  | 8.3       | 3.4  | -5.0  | -2.1   | -     |
|          | 11月        | 1.1     | 1.2   | 1.2  | -16.7     | 2.0  | 0.0   | 1.1    | -     |
|          | 12月        | 1.1     | 2.3   | 2.1  | -37.9     | 3.8  | 7.7   | -0.9   | -     |

第1表 就業状態別15歳以上人口 (男)

沖縄県

(単位：千人)

|                           | 分類事項<br>年月 | 15歳以上人口 | 労働力人口 | 就業状態 |           |          | 完全失業者 | 非労働力人口 | 完全失業率 |
|---------------------------|------------|---------|-------|------|-----------|----------|-------|--------|-------|
|                           |            |         |       | 就業者  | 農業、<br>林業 | 非農<br>林業 |       |        |       |
|                           |            |         |       |      |           |          |       |        |       |
| 実                         | 令和3年1月     | 595     | 416   | 402  | 18        | 384      | 14    | 179    | 3.4   |
|                           | 2月         | 595     | 421   | 406  | 23        | 383      | 15    | 174    | 3.6   |
|                           | 3月         | 594     | 412   | 389  | 20        | 369      | 23    | 182    | 5.6   |
|                           | 4月         | 594     | 408   | 389  | 16        | 373      | 19    | 185    | 4.7   |
|                           | 5月         | 594     | 406   | 389  | 18        | 371      | 17    | 188    | 4.2   |
|                           | 6月         | 594     | 410   | 389  | 18        | 371      | 21    | 183    | 5.1   |
|                           | 7月         | 594     | 407   | 386  | 17        | 369      | 21    | 187    | 5.2   |
|                           | 8月         | 594     | 412   | 397  | 17        | 380      | 15    | 181    | 3.6   |
|                           | 9月         | 594     | 414   | 399  | 16        | 383      | 15    | 179    | 3.6   |
|                           | 10月        | 594     | 406   | 395  | 16        | 379      | 11    | 188    | 2.7   |
|                           | 11月        | 594     | 411   | 396  | 20        | 376      | 16    | 182    | 3.9   |
|                           | 12月        | 594     | 421   | 404  | 19        | 386      | 16    | 174    | 3.8   |
| 数                         | 令和4年1月     | 600     | 428   | 410  | 19        | 390      | 18    | 172    | 4.2   |
|                           | 2月         | 601     | 416   | 395  | 17        | 378      | 20    | 185    | 4.8   |
|                           | 3月         | 600     | 412   | 395  | 18        | 378      | 17    | 186    | 4.1   |
|                           | 4月         | 599     | 419   | 405  | 20        | 384      | 14    | 179    | 3.3   |
|                           | 5月         | 599     | 414   | 405  | 21        | 384      | 9     | 185    | 2.2   |
|                           | 6月         | 599     | 418   | 407  | 18        | 389      | 11    | 181    | 2.6   |
|                           | 7月         | 599     | 403   | 387  | 20        | 368      | 15    | 196    | 3.7   |
|                           | 8月         | 599     | 405   | 390  | 21        | 369      | 15    | 193    | 3.7   |
|                           | 9月         | 600     | 414   | 399  | 18        | 380      | 15    | 186    | 3.6   |
|                           | 10月        | 600     | 413   | 403  | 20        | 383      | 10    | 188    | 2.4   |
|                           | 11月        | 601     | 415   | 401  | 19        | 382      | 13    | 186    | 3.1   |
|                           | 12月        | 601     | 426   | 407  | 13        | 394      | 19    | 175    | 4.5   |
| 対前月増減数                    |            | 0       | 11    | 6    | -6        | 12       | 6     | -11    | 1.4   |
| 対前月増減率                    |            | 0.0     | 2.7   | 1.5  | -31.6     | 3.1      | 46.2  | -5.9   | -     |
| 対前年<br>同月<br>増減<br>数      | 令和4年1月     | 5       | 12    | 8    | 1         | 6        | 4     | -7     | 0.8   |
|                           | 2月         | 6       | -5    | -11  | -6        | -5       | 5     | 11     | 1.2   |
|                           | 3月         | 6       | 0     | 6    | -2        | 9        | -6    | 4      | -1.5  |
|                           | 4月         | 5       | 11    | 16   | 4         | 11       | -5    | -6     | -1.4  |
|                           | 5月         | 5       | 8     | 16   | 3         | 13       | -8    | -3     | -2.0  |
|                           | 6月         | 5       | 8     | 18   | 0         | 18       | -10   | -2     | -2.5  |
|                           | 7月         | 5       | -4    | 1    | 3         | -1       | -6    | 9      | -1.5  |
|                           | 8月         | 5       | -7    | -7   | 4         | -11      | 0     | 12     | 0.1   |
|                           | 9月         | 6       | 0     | 0    | 2         | -3       | 0     | 7      | 0.0   |
|                           | 10月        | 6       | 7     | 8    | 4         | 4        | -1    | 0      | -0.3  |
|                           | 11月        | 7       | 4     | 5    | -1        | 6        | -3    | 4      | -0.8  |
|                           | 12月        | 7       | 5     | 3    | -6        | 8        | 3     | 1      | 0.7   |
| 対前年<br>同月<br>増減<br>率<br>% | 令和4年1月     | 0.8     | 2.9   | 2.0  | 5.6       | 1.6      | 28.6  | -3.9   | -     |
|                           | 2月         | 1.0     | -1.2  | -2.7 | -26.1     | -1.3     | 33.3  | 6.3    | -     |
|                           | 3月         | 1.0     | 0.0   | 1.5  | -10.0     | 2.4      | -26.1 | 2.2    | -     |
|                           | 4月         | 0.8     | 2.7   | 4.1  | 25.0      | 2.9      | -26.3 | -3.2   | -     |
|                           | 5月         | 0.8     | 2.0   | 4.1  | 16.7      | 3.5      | -47.1 | -1.6   | -     |
|                           | 6月         | 0.8     | 2.0   | 4.6  | 0.0       | 4.9      | -47.6 | -1.1   | -     |
|                           | 7月         | 0.8     | -1.0  | 0.3  | 17.6      | -0.3     | -28.6 | 4.8    | -     |
|                           | 8月         | 0.8     | -1.7  | -1.8 | 23.5      | -2.9     | 0.0   | 6.6    | -     |
|                           | 9月         | 1.0     | 0.0   | 0.0  | 12.5      | -0.8     | 0.0   | 3.9    | -     |
|                           | 10月        | 1.0     | 1.7   | 2.0  | 25.0      | 1.1      | -9.1  | 0.0    | -     |
|                           | 11月        | 1.2     | 1.0   | 1.3  | -5.0      | 1.6      | -18.8 | 2.2    | -     |
|                           | 12月        | 1.2     | 1.2   | 0.7  | -31.6     | 2.1      | 18.8  | 0.6    | -     |



第1表 就業状態別15歳以上人口 (女)

沖縄県

(単位：千人)

|          | 分類事項<br>年月 | 15歳以上人口 | 労働力人口 | 就業状態 |       |      | 完全失業者 | 非労働力人口 | 完全失業率 |
|----------|------------|---------|-------|------|-------|------|-------|--------|-------|
|          |            |         |       | 就業者  | 農業、林業 |      |       |        |       |
|          |            |         |       |      | 農業、林業 | 非農林業 |       |        |       |
| 実        | 令和3年1月     | 622     | 341   | 328  | 7     | 322  | 13    | 281    | 3.8   |
|          | 2月         | 622     | 344   | 331  | 7     | 324  | 13    | 278    | 3.8   |
|          | 3月         | 621     | 339   | 329  | 5     | 324  | 10    | 282    | 2.9   |
|          | 4月         | 621     | 355   | 346  | 6     | 340  | 9     | 266    | 2.5   |
|          | 5月         | 622     | 345   | 335  | 4     | 331  | 10    | 276    | 2.9   |
|          | 6月         | 621     | 338   | 329  | 5     | 323  | 9     | 283    | 2.7   |
|          | 7月         | 622     | 345   | 334  | 6     | 328  | 11    | 277    | 3.2   |
|          | 8月         | 622     | 347   | 334  | 6     | 328  | 13    | 274    | 3.7   |
|          | 9月         | 622     | 344   | 331  | 6     | 325  | 12    | 278    | 3.5   |
|          | 10月        | 622     | 341   | 332  | 8     | 324  | 9     | 280    | 2.6   |
|          | 11月        | 622     | 353   | 344  | 10    | 334  | 9     | 269    | 2.5   |
|          | 12月        | 622     | 353   | 343  | 10    | 333  | 10    | 269    | 2.8   |
| 数        | 令和4年1月     | 627     | 361   | 349  | 8     | 341  | 12    | 266    | 3.3   |
|          | 2月         | 628     | 358   | 346  | 6     | 340  | 12    | 270    | 3.4   |
|          | 3月         | 627     | 362   | 353  | 5     | 348  | 9     | 265    | 2.5   |
|          | 4月         | 627     | 360   | 352  | 6     | 346  | 8     | 267    | 2.2   |
|          | 5月         | 627     | 346   | 334  | 5     | 330  | 11    | 281    | 3.2   |
|          | 6月         | 627     | 343   | 332  | 6     | 327  | 10    | 284    | 2.9   |
|          | 7月         | 627     | 341   | 327  | 7     | 320  | 14    | 286    | 4.1   |
|          | 8月         | 627     | 349   | 338  | 6     | 332  | 11    | 278    | 3.2   |
|          | 9月         | 628     | 365   | 355  | 6     | 349  | 9     | 263    | 2.5   |
|          | 10月        | 629     | 360   | 350  | 6     | 344  | 10    | 269    | 2.8   |
|          | 11月        | 629     | 358   | 348  | 6     | 342  | 10    | 271    | 2.8   |
|          | 12月        | 629     | 366   | 357  | 5     | 352  | 8     | 263    | 2.2   |
| 対前月増減数   |            | 0       | 8     | 9    | -1    | 10   | -2    | -8     | -0.6  |
| 対前月増減率   |            | 0.0     | 2.2   | 2.6  | ※     | 2.9  | -20.0 | -3.0   | -     |
| 対前年同月増減数 | 令和4年1月     | 5       | 20    | 21   | 1     | 19   | -1    | -15    | -0.5  |
|          | 2月         | 6       | 14    | 15   | -1    | 16   | -1    | -8     | -0.4  |
|          | 3月         | 6       | 23    | 24   | 0     | 24   | -1    | -17    | -0.4  |
|          | 4月         | 6       | 5     | 6    | 0     | 6    | -1    | 1      | -0.3  |
|          | 5月         | 5       | 1     | -1   | 1     | -1   | 1     | 5      | 0.3   |
|          | 6月         | 6       | 5     | 3    | 1     | 4    | 1     | 1      | 0.2   |
|          | 7月         | 5       | -4    | -7   | 1     | -8   | 3     | 9      | 0.9   |
|          | 8月         | 5       | 2     | 4    | 0     | 4    | -2    | 4      | -0.5  |
|          | 9月         | 6       | 21    | 24   | 0     | 24   | -3    | -15    | -1.0  |
|          | 10月        | 7       | 19    | 18   | -2    | 20   | 1     | -11    | 0.2   |
|          | 11月        | 7       | 5     | 4    | -4    | 8    | 1     | 2      | 0.3   |
|          | 12月        | 7       | 13    | 14   | -5    | 19   | -2    | -6     | -0.6  |
| 対前年同月増減率 | 令和4年1月     | 0.8     | 5.9   | 6.4  | ※     | 5.9  | -7.7  | -5.3   | -     |
|          | 2月         | 1.0     | 4.1   | 4.5  | ※     | 4.9  | -7.7  | -2.9   | -     |
|          | 3月         | 1.0     | 6.8   | 7.3  | ※     | 7.4  | -10.0 | -6.0   | -     |
|          | 4月         | 1.0     | 1.4   | 1.7  | ※     | 1.8  | ※     | 0.4    | -     |
|          | 5月         | 0.8     | 0.3   | -0.3 | ※     | -0.3 | 10.0  | 1.8    | -     |
|          | 6月         | 1.0     | 1.5   | 0.9  | ※     | 1.2  | ※     | 0.4    | -     |
|          | 7月         | 0.8     | -1.2  | -2.1 | ※     | -2.4 | 27.3  | 3.2    | -     |
|          | 8月         | 0.8     | 0.6   | 1.2  | ※     | 1.2  | -15.4 | 1.5    | -     |
|          | 9月         | 1.0     | 6.1   | 7.3  | ※     | 7.4  | -25.0 | -5.4   | -     |
|          | 10月        | 1.1     | 5.6   | 5.4  | ※     | 6.2  | ※     | -3.9   | -     |
|          | 11月        | 1.1     | 1.4   | 1.2  | -40.0 | 2.4  | ※     | 0.7    | -     |
|          | 12月        | 1.1     | 3.7   | 4.1  | -50.0 | 5.7  | -20.0 | -2.2   | -     |

第2表 農林業・非農林業 従業上の地位別就業者数 (総数)

沖縄県

(単位：千人)

| 分類事項     | 年月     | 全 産 業 |       |      | 農 業、林 業 |       |     | 非 農 林 業 |       |      |
|----------|--------|-------|-------|------|---------|-------|-----|---------|-------|------|
|          |        | 自営業主  | 家族従業者 | 雇用者  | 自営業主    | 家族従業者 | 雇用者 | 自営業主    | 家族従業者 | 雇用者  |
| 実        | 令和3年1月 | 75    | 15    | 638  | 15      | 5     | 5   | 60      | 10    | 633  |
|          | 2月     | 90    | 18    | 626  | 17      | 7     | 7   | 73      | 10    | 619  |
|          | 3月     | 75    | 15    | 623  | 16      | 6     | 4   | 60      | 9     | 619  |
|          | 4月     | 68    | 13    | 651  | 14      | 3     | 5   | 54      | 10    | 646  |
|          | 5月     | 75    | 13    | 633  | 15      | 2     | 4   | 60      | 11    | 629  |
|          | 6月     | 77    | 14    | 623  | 14      | 3     | 6   | 63      | 10    | 617  |
|          | 7月     | 72    | 14    | 632  | 10      | 5     | 8   | 62      | 9     | 624  |
|          | 8月     | 75    | 13    | 640  | 11      | 5     | 6   | 64      | 8     | 633  |
|          | 9月     | 75    | 13    | 638  | 11      | 5     | 6   | 64      | 8     | 631  |
|          | 10月    | 78    | 16    | 631  | 13      | 5     | 7   | 66      | 11    | 624  |
|          | 11月    | 73    | 18    | 647  | 16      | 7     | 8   | 57      | 11    | 640  |
|          | 12月    | 71    | 20    | 656  | 15      | 8     | 6   | 56      | 12    | 650  |
| 数        | 令和4年1月 | 78    | 15    | 663  | 16      | 6     | 5   | 62      | 9     | 658  |
|          | 2月     | 81    | 15    | 643  | 15      | 5     | 4   | 67      | 10    | 640  |
|          | 3月     | 76    | 16    | 650  | 13      | 3     | 6   | 63      | 13    | 644  |
|          | 4月     | 72    | 14    | 664  | 16      | 3     | 7   | 56      | 11    | 658  |
|          | 5月     | 81    | 14    | 643  | 17      | 3     | 5   | 64      | 11    | 638  |
|          | 6月     | 82    | 16    | 638  | 15      | 2     | 7   | 67      | 14    | 631  |
|          | 7月     | 82    | 15    | 614  | 16      | 4     | 7   | 66      | 11    | 608  |
|          | 8月     | 82    | 15    | 629  | 15      | 6     | 5   | 67      | 9     | 624  |
|          | 9月     | 79    | 13    | 659  | 15      | 4     | 6   | 64      | 9     | 654  |
|          | 10月    | 77    | 12    | 659  | 15      | 4     | 7   | 62      | 8     | 652  |
|          | 11月    | 77    | 11    | 657  | 13      | 3     | 9   | 64      | 8     | 649  |
|          | 12月    | 73    | 15    | 673  | 10      | 3     | 5   | 63      | 11    | 668  |
| 対前月増減数   |        | -4    | 4     | 16   | -3      | 0     | -4  | -1      | 3     | 19   |
| 対前月増減率   |        | -5.2  | 36.4  | 2.4  | -23.1   | ※     | ※   | -1.6    | ※     | 2.9  |
| 対前年同月増減数 | 令和4年1月 | 3     | 0     | 25   | 1       | 1     | 0   | 2       | -1    | 25   |
|          | 2月     | -9    | -3    | 17   | -2      | -2    | -3  | -6      | 0     | 21   |
|          | 3月     | 1     | 1     | 27   | -3      | -3    | 2   | 3       | 4     | 25   |
|          | 4月     | 4     | 1     | 13   | 2       | 0     | 2   | 2       | 1     | 12   |
|          | 5月     | 6     | 1     | 10   | 2       | 1     | 1   | 4       | 0     | 9    |
|          | 6月     | 5     | 2     | 15   | 1       | -1    | 1   | 4       | 4     | 14   |
|          | 7月     | 10    | 1     | -18  | 6       | -1    | -1  | 4       | 2     | -16  |
|          | 8月     | 7     | 2     | -11  | 4       | 1     | -1  | 3       | 1     | -9   |
|          | 9月     | 4     | 0     | 21   | 4       | -1    | 0   | 0       | 1     | 23   |
|          | 10月    | -1    | -4    | 28   | 2       | -1    | 0   | -4      | -3    | 28   |
|          | 11月    | 4     | -7    | 10   | -3      | -4    | 1   | 7       | -3    | 9    |
|          | 12月    | 2     | -5    | 17   | -5      | -5    | -1  | 7       | -1    | 18   |
| 対前年同月増減率 | 令和4年1月 | 4.0   | 0.0   | 3.9  | 6.7     | ※     | ※   | 3.3     | -10.0 | 3.9  |
|          | 2月     | -10.0 | -16.7 | 2.7  | -11.8   | ※     | ※   | -8.2    | 0.0   | 3.4  |
|          | 3月     | 1.3   | 6.7   | 4.3  | -18.8   | ※     | ※   | 5.0     | ※     | 4.0  |
|          | 4月     | 5.9   | 7.7   | 2.0  | 14.3    | ※     | ※   | 3.7     | 10.0  | 1.9  |
|          | 5月     | 8.0   | 7.7   | 1.6  | 13.3    | ※     | ※   | 6.7     | 0.0   | 1.4  |
|          | 6月     | 6.5   | 14.3  | 2.4  | 7.1     | ※     | ※   | 6.3     | 40.0  | 2.3  |
|          | 7月     | 13.9  | 7.1   | -2.8 | 60.0    | ※     | ※   | 6.5     | ※     | -2.6 |
|          | 8月     | 9.3   | 15.4  | -1.7 | 36.4    | ※     | ※   | 4.7     | ※     | -1.4 |
|          | 9月     | 5.3   | 0.0   | 3.3  | 36.4    | ※     | ※   | 0.0     | ※     | 3.6  |
|          | 10月    | -1.3  | -25.0 | 4.4  | 15.4    | ※     | ※   | -6.1    | -27.3 | 4.5  |
|          | 11月    | 5.5   | -38.9 | 1.5  | -18.8   | ※     | ※   | 12.3    | -27.3 | 1.4  |
|          | 12月    | 2.8   | -25.0 | 2.6  | -33.3   | ※     | ※   | 12.5    | -8.3  | 2.8  |

第2表 農林業・非農林業 従業上の地位別就業者数 (男)

沖縄県

(単位：千人)

| 分類事項     | 全 産 業  |       |     | 農 業、林 業 |       |     | 非 農 林 業 |       |     |      |
|----------|--------|-------|-----|---------|-------|-----|---------|-------|-----|------|
|          | 自営業主   | 家族従業者 | 雇用者 | 自営業主    | 家族従業者 | 雇用者 | 自営業主    | 家族従業者 | 雇用者 |      |
| 年月       |        |       |     |         |       |     |         |       |     |      |
| 実        | 令和3年1月 | 55    | 5   | 340     | 14    | 1   | 3       | 41    | 4   | 337  |
|          | 2月     | 65    | 7   | 332     | 16    | 3   | 5       | 49    | 4   | 328  |
|          | 3月     | 55    | 4   | 326     | 15    | 2   | 3       | 40    | 2   | 323  |
|          | 4月     | 50    | 1   | 335     | 13    | 0   | 3       | 37    | 1   | 333  |
|          | 5月     | 56    | 2   | 330     | 14    | 1   | 3       | 42    | 2   | 326  |
|          | 6月     | 57    | 3   | 328     | 13    | 1   | 5       | 44    | 2   | 323  |
|          | 7月     | 50    | 2   | 333     | 10    | 1   | 6       | 40    | 1   | 327  |
|          | 8月     | 53    | 3   | 338     | 11    | 1   | 4       | 41    | 2   | 334  |
|          | 9月     | 55    | 2   | 338     | 10    | 1   | 5       | 44    | 1   | 333  |
|          | 10月    | 60    | 2   | 332     | 11    | 0   | 5       | 49    | 1   | 327  |
|          | 11月    | 55    | 4   | 336     | 14    | 2   | 4       | 41    | 2   | 331  |
|          | 12月    | 54    | 4   | 346     | 15    | 2   | 3       | 39    | 2   | 343  |
| 数        | 令和4年1月 | 56    | 3   | 349     | 15    | 1   | 3       | 41    | 2   | 346  |
|          | 2月     | 60    | 3   | 331     | 14    | 1   | 2       | 46    | 2   | 329  |
|          | 3月     | 58    | 2   | 332     | 13    | 1   | 4       | 45    | 2   | 328  |
|          | 4月     | 52    | 3   | 346     | 15    | 1   | 4       | 37    | 2   | 342  |
|          | 5月     | 60    | 3   | 341     | 16    | 1   | 4       | 44    | 2   | 337  |
|          | 6月     | 60    | 5   | 340     | 13    | 0   | 5       | 47    | 5   | 336  |
|          | 7月     | 59    | 3   | 323     | 15    | 1   | 4       | 44    | 2   | 320  |
|          | 8月     | 58    | 4   | 328     | 15    | 2   | 4       | 43    | 1   | 324  |
|          | 9月     | 56    | 4   | 337     | 14    | 1   | 4       | 42    | 3   | 334  |
|          | 10月    | 56    | 3   | 340     | 13    | 1   | 6       | 43    | 3   | 334  |
|          | 11月    | 60    | 1   | 338     | 12    | 1   | 7       | 48    | 1   | 331  |
|          | 12月    | 52    | 3   | 349     | 9     | 1   | 3       | 43    | 2   | 346  |
| 対前月増減数   |        | -8    | 2   | 11      | -3    | 0   | -4      | -5    | 1   | 15   |
| 対前月増減率   |        | -13.3 | ※   | 3.3     | -25.0 | ※   | ※       | -10.4 | ※   | 4.5  |
| 対前年同月増減数 | 令和4年1月 | 1     | -2  | 9       | 1     | 0   | 0       | 0     | -2  | 9    |
|          | 2月     | -5    | -4  | -1      | -2    | -2  | -3      | -3    | -2  | 1    |
|          | 3月     | 3     | -2  | 6       | -2    | -1  | 1       | 5     | 0   | 5    |
|          | 4月     | 2     | 2   | 11      | 2     | 1   | 1       | 0     | 1   | 9    |
|          | 5月     | 4     | 1   | 11      | 2     | 0   | 1       | 2     | 0   | 11   |
|          | 6月     | 3     | 2   | 12      | 0     | -1  | 0       | 3     | 3   | 13   |
|          | 7月     | 9     | 1   | -10     | 5     | 0   | -2      | 4     | 1   | -7   |
|          | 8月     | 5     | 1   | -10     | 4     | 1   | 0       | 2     | -1  | -10  |
|          | 9月     | 1     | 2   | -1      | 4     | 0   | -1      | -2    | 2   | 1    |
|          | 10月    | -4    | 1   | 8       | 2     | 1   | 1       | -6    | 2   | 7    |
|          | 11月    | 5     | -3  | 2       | -2    | -1  | 3       | 7     | -1  | 0    |
|          | 12月    | -2    | -1  | 3       | -6    | -1  | 0       | 4     | 0   | 3    |
| 対前年同月増減率 | 令和4年1月 | 1.8   | ※   | 2.6     | 7.1   | ※   | ※       | 0.0   | ※   | 2.7  |
|          | 2月     | -7.7  | ※   | -0.3    | -12.5 | ※   | ※       | -6.1  | ※   | 0.3  |
|          | 3月     | 5.5   | ※   | 1.8     | -13.3 | ※   | ※       | 12.5  | ※   | 1.5  |
|          | 4月     | 4.0   | ※   | 3.3     | 15.4  | ※   | ※       | 0.0   | ※   | 2.7  |
|          | 5月     | 7.1   | ※   | 3.3     | 14.3  | ※   | ※       | 4.8   | ※   | 3.4  |
|          | 6月     | 5.3   | ※   | 3.7     | 0.0   | ※   | ※       | 6.8   | ※   | 4.0  |
|          | 7月     | 18.0  | ※   | -3.0    | 50.0  | ※   | ※       | 10.0  | ※   | -2.1 |
|          | 8月     | 9.4   | ※   | -3.0    | 36.4  | ※   | ※       | 4.9   | ※   | -3.0 |
|          | 9月     | 1.8   | ※   | -0.3    | 40.0  | ※   | ※       | -4.5  | ※   | 0.3  |
|          | 10月    | -6.7  | ※   | 2.4     | 18.2  | ※   | ※       | -12.2 | ※   | 2.1  |
|          | 11月    | 9.1   | ※   | 0.6     | -14.3 | ※   | ※       | 17.1  | ※   | 0.0  |
|          | 12月    | -3.7  | ※   | 0.9     | -40.0 | ※   | ※       | 10.3  | ※   | 0.9  |

第2表 農林業・非農林業 従業上の地位別就業者数 (女)

沖縄県

(単位：千人)

| 分類事項     | 全 産 業  |       |       | 農 業、林 業 |       |     | 非 農 林 業 |       |       |      |
|----------|--------|-------|-------|---------|-------|-----|---------|-------|-------|------|
|          | 自営業主   | 家族従業者 | 雇用者   | 自営業主    | 家族従業者 | 雇用者 | 自営業主    | 家族従業者 | 雇用者   |      |
| 年月       |        |       |       |         |       |     |         |       |       |      |
| 実        | 令和3年1月 | 20    | 10    | 298     | 1     | 4   | 2       | 19    | 6     | 296  |
|          | 2月     | 25    | 11    | 294     | 1     | 5   | 2       | 24    | 6     | 292  |
|          | 3月     | 20    | 11    | 297     | 0     | 4   | 1       | 20    | 7     | 295  |
|          | 4月     | 17    | 12    | 316     | 1     | 3   | 2       | 17    | 9     | 313  |
|          | 5月     | 19    | 11    | 304     | 1     | 2   | 1       | 18    | 9     | 303  |
|          | 6月     | 21    | 11    | 296     | 1     | 3   | 1       | 19    | 8     | 294  |
|          | 7月     | 23    | 11    | 299     | 1     | 4   | 2       | 22    | 8     | 297  |
|          | 8月     | 22    | 9     | 301     | -     | 3   | 2       | 22    | 6     | 299  |
|          | 9月     | 20    | 11    | 300     | 0     | 4   | 2       | 20    | 7     | 298  |
|          | 10月    | 19    | 14    | 299     | 2     | 5   | 1       | 17    | 9     | 297  |
|          | 11月    | 18    | 13    | 311     | 2     | 5   | 3       | 15    | 9     | 308  |
|          | 12月    | 17    | 16    | 310     | 1     | 6   | 3       | 17    | 10    | 307  |
| 数        | 令和4年1月 | 22    | 12    | 314     | 1     | 5   | 2       | 21    | 7     | 311  |
|          | 2月     | 21    | 12    | 312     | 1     | 4   | 2       | 21    | 8     | 311  |
|          | 3月     | 18    | 14    | 318     | 0     | 2   | 2       | 17    | 12    | 316  |
|          | 4月     | 20    | 11    | 318     | 1     | 2   | 2       | 19    | 9     | 316  |
|          | 5月     | 21    | 11    | 302     | 1     | 2   | 1       | 20    | 9     | 301  |
|          | 6月     | 23    | 11    | 298     | 2     | 2   | 2       | 21    | 9     | 296  |
|          | 7月     | 23    | 12    | 291     | 1     | 3   | 3       | 22    | 9     | 288  |
|          | 8月     | 24    | 11    | 302     | 1     | 4   | 1       | 23    | 7     | 301  |
|          | 9月     | 23    | 9     | 322     | 1     | 3   | 2       | 22    | 6     | 320  |
|          | 10月    | 21    | 9     | 319     | 2     | 4   | 1       | 19    | 5     | 318  |
|          | 11月    | 18    | 10    | 320     | 1     | 3   | 2       | 16    | 7     | 318  |
|          | 12月    | 21    | 12    | 324     | 1     | 3   | 2       | 20    | 9     | 322  |
| 対前月増減数   | 3      | 2     | 4     | 0       | 0     | 0   | 4       | 2     | 4     |      |
| 対前月増減率   | 16.7   | 20.0  | 1.3   | ※       | ※     | ※   | 25.0    | ※     | 1.3   |      |
| 対前年同月増減数 | 令和4年1月 | 2     | 2     | 16      | 0     | 1   | 0       | 2     | 1     | 15   |
|          | 2月     | -4    | 1     | 18      | 0     | -1  | 0       | -3    | 2     | 19   |
|          | 3月     | -2    | 3     | 21      | 0     | -2  | 1       | -3    | 5     | 21   |
|          | 4月     | 3     | -1    | 2       | 0     | -1  | 0       | 2     | 0     | 3    |
|          | 5月     | 2     | 0     | -2      | 0     | 0   | 0       | 2     | 0     | -2   |
|          | 6月     | 2     | 0     | 2       | 1     | -1  | 1       | 2     | 1     | 2    |
|          | 7月     | 0     | 1     | -8      | 0     | -1  | 1       | 0     | 1     | -9   |
|          | 8月     | 2     | 2     | 1       | 1     | 1   | -1      | 1     | 1     | 2    |
|          | 9月     | 3     | -2    | 22      | 1     | -1  | 0       | 2     | -1    | 22   |
|          | 10月    | 2     | -5    | 20      | 0     | -1  | 0       | 2     | -4    | 21   |
|          | 11月    | 0     | -3    | 9       | -1    | -2  | -1      | 1     | -2    | 10   |
|          | 12月    | 4     | -4    | 14      | 0     | -3  | -1      | 3     | -1    | 15   |
| 対前年同月増減率 | 令和4年1月 | 10.0  | 20.0  | 5.4     | ※     | ※   | ※       | 10.5  | ※     | 5.1  |
|          | 2月     | -16.0 | 9.1   | 6.1     | ※     | ※   | ※       | -12.5 | ※     | 6.5  |
|          | 3月     | -10.0 | 27.3  | 7.1     | ※     | ※   | ※       | -15.0 | ※     | 7.1  |
|          | 4月     | 17.6  | -8.3  | 0.6     | ※     | ※   | ※       | 11.8  | ※     | 1.0  |
|          | 5月     | 10.5  | 0.0   | -0.7    | ※     | ※   | ※       | 11.1  | ※     | -0.7 |
|          | 6月     | 9.5   | 0.0   | 0.7     | ※     | ※   | ※       | 10.5  | ※     | 0.7  |
|          | 7月     | 0.0   | 9.1   | -2.7    | ※     | ※   | ※       | 0.0   | ※     | -3.0 |
|          | 8月     | 9.1   | ※     | 0.3     | ※     | ※   | ※       | 4.5   | ※     | 0.7  |
|          | 9月     | 15.0  | -18.2 | 7.3     | ※     | ※   | ※       | 10.0  | ※     | 7.4  |
|          | 10月    | 10.5  | -35.7 | 6.7     | ※     | ※   | ※       | 11.8  | ※     | 7.1  |
|          | 11月    | 0.0   | -23.1 | 2.9     | ※     | ※   | ※       | 6.7   | ※     | 3.2  |
|          | %      | 23.5  | -25.0 | 4.5     | ※     | ※   | ※       | 17.6  | -10.0 | 4.9  |

第3表 非農林業における産業別就業者数 (総数)

沖縄県

(単位：千人)

| 分類事項     | 年月     | 非農林業 | 漁業 | 鉱業、採石業、砂利採取業 | 建設業   | 製造業   | 熱供給・ガス水道業 | 電気・ガス | 情報通信業 | 運輸業、郵便業 | 卸売業、小売業 | 金融業、保険業 | 物品賃貸業 | 不動産業、技術サービス業 | 学術研究、専門・技術サービス業 | 飲食サービス業 | 宿泊業、業、娯楽業 | 生活関連サービス | 教育、学習支援業 | 医療、福祉 | 複合サービス業 | 類されないもの | サービス業（他に分類されるものを除く） | 公務（他に分類されるものを除く） |
|----------|--------|------|----|--------------|-------|-------|-----------|-------|-------|---------|---------|---------|-------|--------------|-----------------|---------|-----------|----------|----------|-------|---------|---------|---------------------|------------------|
|          |        |      |    |              |       |       |           |       |       |         |         |         |       |              |                 |         |           |          |          |       |         |         |                     |                  |
| 実数       | 令和3年1月 | 706  | 3  | -            | 62    | 41    | 3         | 21    | 38    | 105     | 17      | 18      | 27    | 64           | 31              | 41      | 113       | 7        | 66       | 40    |         |         |                     |                  |
|          | 2月     | 706  | 2  | 0            | 65    | 47    | 3         | 19    | 37    | 107     | 14      | 16      | 23    | 60           | 33              | 47      | 112       | 4        | 71       | 37    |         |         |                     |                  |
|          | 3月     | 693  | 0  | 0            | 69    | 39    | 3         | 20    | 38    | 103     | 14      | 19      | 23    | 64           | 31              | 45      | 111       | 5        | 60       | 37    |         |         |                     |                  |
|          | 4月     | 713  | 1  | 0            | 81    | 37    | 2         | 22    | 31    | 101     | 13      | 16      | 23    | 63           | 30              | 52      | 122       | 8        | 62       | 37    |         |         |                     |                  |
|          | 5月     | 702  | 2  | 2            | 69    | 42    | 4         | 21    | 28    | 99      | 14      | 18      | 32    | 62           | 25              | 42      | 122       | 10       | 66       | 34    |         |         |                     |                  |
|          | 6月     | 695  | 2  | 1            | 68    | 37    | 4         | 18    | 29    | 103     | 12      | 16      | 30    | 62           | 26              | 44      | 118       | 9        | 64       | 40    |         |         |                     |                  |
|          | 7月     | 697  | 2  | -            | 71    | 35    | 5         | 18    | 34    | 112     | 13      | 20      | 24    | 48           | 29              | 44      | 113       | 7        | 61       | 50    |         |         |                     |                  |
|          | 8月     | 708  | 3  | -            | 65    | 38    | 4         | 19    | 36    | 104     | 17      | 18      | 25    | 52           | 29              | 46      | 130       | 4        | 61       | 47    |         |         |                     |                  |
|          | 9月     | 708  | 2  | 0            | 69    | 34    | 7         | 18    | 36    | 108     | 16      | 11      | 30    | 55           | 30              | 43      | 128       | 6        | 61       | 44    |         |         |                     |                  |
|          | 10月    | 703  | 2  | 0            | 73    | 34    | 9         | 13    | 36    | 105     | 20      | 14      | 28    | 52           | 30              | 44      | 115       | 6        | 68       | 46    |         |         |                     |                  |
|          | 11月    | 710  | 3  | -            | 79    | 34    | 4         | 22    | 38    | 110     | 16      | 18      | 18    | 59           | 23              | 49      | 114       | 4        | 65       | 43    |         |         |                     |                  |
|          | 12月    | 719  | 3  | -            | 75    | 36    | 2         | 27    | 42    | 129     | 11      | 17      | 25    | 58           | 23              | 46      | 111       | 5        | 58       | 39    |         |         |                     |                  |
|          | 令和4年1月 | 731  | 2  | -            | 62    | 37    | 3         | 23    | 43    | 116     | 10      | 16      | 29    | 65           | 31              | 45      | 124       | 5        | 70       | 42    |         |         |                     |                  |
|          | 2月     | 717  | 4  | 0            | 58    | 36    | 2         | 11    | 39    | 107     | 8       | 18      | 27    | 69           | 33              | 48      | 128       | 3        | 72       | 46    |         |         |                     |                  |
|          | 3月     | 726  | 4  | 0            | 67    | 31    | 4         | 11    | 33    | 105     | 12      | 15      | 27    | 71           | 31              | 45      | 132       | 3        | 76       | 44    |         |         |                     |                  |
|          | 4月     | 731  | 2  | -            | 80    | 30    | 3         | 22    | 33    | 93      | 17      | 16      | 27    | 64           | 26              | 48      | 133       | 7        | 75       | 43    |         |         |                     |                  |
|          | 5月     | 713  | 3  | 1            | 70    | 37    | 3         | 20    | 31    | 94      | 19      | 18      | 26    | 62           | 27              | 52      | 131       | 8        | 63       | 40    |         |         |                     |                  |
|          | 6月     | 715  | 3  | 1            | 74    | 36    | 4         | 17    | 32    | 113     | 15      | 15      | 27    | 58           | 25              | 43      | 127       | 5        | 65       | 49    |         |         |                     |                  |
|          | 7月     | 688  | 3  | -            | 64    | 36    | 4         | 23    | 27    | 113     | 13      | 16      | 20    | 59           | 22              | 41      | 116       | 6        | 63       | 53    |         |         |                     |                  |
|          | 8月     | 702  | 3  | -            | 61    | 32    | 3         | 24    | 25    | 106     | 18      | 15      | 21    | 67           | 28              | 51      | 117       | 7        | 65       | 49    |         |         |                     |                  |
|          | 9月     | 729  | 3  | -            | 68    | 30    | 4         | 28    | 32    | 107     | 17      | 16      | 26    | 63           | 31              | 53      | 123       | 5        | 72       | 48    |         |         |                     |                  |
|          | 10月    | 727  | 2  | -            | 73    | 33    | 5         | 27    | 29    | 112     | 15      | 17      | 31    | 59           | 28              | 49      | 117       | 4        | 65       | 53    |         |         |                     |                  |
|          | 11月    | 724  | 2  | -            | 74    | 33    | 5         | 25    | 35    | 105     | 16      | 20      | 27    | 63           | 28              | 51      | 121       | 3        | 62       | 48    |         |         |                     |                  |
|          | 12月    | 746  | 2  | -            | 73    | 40    | 3         | 20    | 39    | 115     | 15      | 18      | 30    | 68           | 34              | 45      | 125       | 3        | 59       | 46    |         |         |                     |                  |
| 対前月増減数   |        | 22   | 0  | -            | -1    | 7     | -2        | -5    | 4     | 10      | -1      | -2      | 3     | 5            | 6               | -6      | 4         | 0        | -3       | -2    |         |         |                     |                  |
| 対前月増減率   |        | 3.0  | ※  | ※            | -1.4  | 21.2  | ※         | -20.0 | 11.4  | 9.5     | -6.3    | -10.0   | 11.1  | 7.9          | 21.4            | -11.8   | 3.3       | ※        | -4.8     | -4.2  |         |         |                     |                  |
| 対前年同月増減数 | 令和4年1月 | 25   | -1 | -            | 0     | -4    | 0         | 2     | 5     | 11      | -7      | -2      | 2     | 1            | 0               | 4       | 11        | -2       | 4        | 2     |         |         |                     |                  |
|          | 2月     | 11   | 2  | 0            | -7    | -11   | -1        | -8    | 2     | 0       | -6      | 2       | 4     | 9            | 0               | 1       | 16        | -1       | 1        | 9     |         |         |                     |                  |
|          | 3月     | 33   | 4  | 0            | -2    | -8    | 1         | -9    | -5    | 2       | -2      | -4      | 4     | 7            | 0               | 0       | 21        | -2       | 16       | 7     |         |         |                     |                  |
|          | 4月     | 18   | 1  | 0            | -1    | -7    | 1         | 0     | 2     | -8      | 4       | 0       | 4     | 1            | -4              | -4      | 11        | -1       | 13       | 6     |         |         |                     |                  |
|          | 5月     | 11   | 1  | -1           | 1     | -5    | -1        | -1    | 3     | -5      | 5       | 0       | -6    | 0            | 2               | 10      | 9         | -2       | -3       | 6     |         |         |                     |                  |
|          | 6月     | 20   | 1  | 0            | 6     | -1    | 0         | -1    | 3     | 10      | 3       | -1      | -3    | -4           | -1              | -1      | 9         | -4       | 1        | 9     |         |         |                     |                  |
|          | 7月     | -9   | 1  | -            | -7    | 1     | -1        | 5     | -7    | 1       | 0       | -4      | -4    | 11           | -7              | -3      | 3         | -1       | 2        | 3     |         |         |                     |                  |
|          | 8月     | -6   | 0  | -            | -4    | -6    | -1        | 5     | -11   | 2       | 1       | -3      | -4    | 15           | -1              | 5       | -13       | 3        | 4        | 2     |         |         |                     |                  |
|          | 9月     | 21   | 1  | 0            | -1    | -4    | -3        | 10    | -4    | -1      | 1       | 5       | -4    | 8            | 1               | 10      | -5        | -1       | 11       | 4     |         |         |                     |                  |
|          | 10月    | 24   | 0  | 0            | 0     | -1    | -4        | 14    | -7    | 7       | -5      | 3       | 3     | 7            | -2              | 5       | 2         | -2       | -3       | 7     |         |         |                     |                  |
|          | 11月    | 14   | -1 | -            | -5    | -1    | 1         | 3     | -3    | -5      | 0       | 2       | 9     | 4            | 5               | 2       | 7         | -1       | -3       | 5     |         |         |                     |                  |
|          | 12月    | 27   | -1 | -            | -2    | 4     | 1         | -7    | -3    | -14     | 4       | 1       | 5     | 10           | 11              | -1      | 14        | -2       | 1        | 7     |         |         |                     |                  |
| 対前年同月増減率 | 令和4年1月 | 3.5  | ※  | ※            | 0.0   | -9.8  | ※         | 9.5   | 13.2  | 10.5    | -41.2   | -11.1   | 7.4   | 1.6          | 0.0             | 9.8     | 9.7       | ※        | 6.1      | 5.0   |         |         |                     |                  |
|          | 2月     | 1.6  | ※  | ※            | -10.8 | -23.4 | ※         | -42.1 | 5.4   | 0.0     | -42.9   | 12.5    | 17.4  | 15.0         | 0.0             | 2.1     | 14.3      | ※        | 1.4      | 24.3  |         |         |                     |                  |
|          | 3月     | 4.8  | ※  | ※            | -2.9  | -20.5 | ※         | -45.0 | -13.2 | 1.9     | -14.3   | -21.1   | 17.4  | 10.9         | 0.0             | 0.0     | 18.9      | ※        | 26.7     | 18.9  |         |         |                     |                  |
|          | 4月     | 2.5  | ※  | ※            | -1.2  | -18.9 | ※         | 0.0   | 6.5   | -7.9    | 30.8    | 0.0     | 17.4  | 1.6          | -13.3           | -7.7    | 9.0       | ※        | 21.0     | 16.2  |         |         |                     |                  |
|          | 5月     | 1.6  | ※  | ※            | 1.4   | -11.9 | ※         | -4.8  | 10.7  | -5.1    | 35.7    | 0.0     | -18.8 | 0.0          | 8.0             | 23.8    | 7.4       | -20.0    | -4.5     | 17.6  |         |         |                     |                  |
|          | 6月     | 2.9  | ※  | ※            | 8.8   | -2.7  | ※         | -5.6  | 10.3  | 9.7     | 25.0    | -6.3    | -10.0 | -6.5         | -3.8            | -2.3    | 7.6       | ※        | 1.6      | 22.5  |         |         |                     |                  |
|          | 7月     | -1.3 | ※  | ※            | -9.9  | 2.9   | ※         | 27.8  | -20.6 | 0.9     | 0.0     | -20.0   | -16.7 | 22.9         | -24.1           | -6.8    | 2.7       | ※        | 3.3      | 6.0   |         |         |                     |                  |
|          | 8月     | -0.8 | ※  | ※            | -6.2  | -15.8 | ※         | 26.3  | -30.6 | 1.9     | 5.9     | -16.7   | -16.0 | 28.8         | -3.4            | 10.9    | -10.0     | ※        | 6.6      | 4.3   |         |         |                     |                  |
|          | 9月     | 3.0  | ※  | ※            | -1.4  | -11.8 | ※         | 55.6  | -11.1 | -0.9    | 6.3     | 45.5    | -13.3 | 14.5         | 3.3             | 23.3    | -3.9      | ※        | 18.0     | 9.1   |         |         |                     |                  |
|          | 10月    | 3.4  | ※  | ※            | 0.0   | -2.9  | ※         | 107.7 | -19.4 | 6.7     | -25.0   | 21.4    | 10.7  | 13.5         | -6.7            | 11.4    | 1.7       | ※        | -4.4     | 15.2  |         |         |                     |                  |
|          | 11月    | 2.0  | ※  | ※            | -6.3  | -2.9  | ※         | 13.6  | -7.9  | -4.5    | 0.0     | 11.1    | 50.0  | 6.8          | 21.7            | 4.1     | 6.1       | ※        | -4.6     | 11.6  |         |         |                     |                  |
|          | 12月    | 3.8  | ※  | ※            | -2.7  | 11.1  | ※         | -25.9 | -7.1  | -10.9   | 36.4    | 5.9     | 20.0  | 17.2         | 47.8            | -2.2    | 12.6      | ※        | 1.7      | 17.9  |         |         |                     |                  |

第3表 非農林業における産業別就業者数 (男)

沖縄県

(単位：千人)

|          | 分類事項<br>年月 | 非農林業 | 漁業 | 鉱業、採石業、<br>砂利採取業 | 建設業  | 製造業   | 電気・ガス<br>熱供給・水道業 | 情報<br>通信業 | 運輸業、<br>郵便業 | 卸売業、<br>小売業 | 金融業、<br>保険業 | 物品賃貸業、<br>不動産業 | 技術サービス業 | 学術研究、<br>専門・<br>サービス業 | 飲食サービス業 | 宿泊業、<br>業、<br>娯楽業 | 生活関連サービス業 | 教育、<br>学習支援業 | 医療、<br>福祉 | 複合サービス業 | サービス業（他に分類されないもの） | 公務（他に分類されるものを除く） |
|----------|------------|------|----|------------------|------|-------|------------------|-----------|-------------|-------------|-------------|----------------|---------|-----------------------|---------|-------------------|-----------|--------------|-----------|---------|-------------------|------------------|
|          |            |      |    |                  |      |       |                  |           |             |             |             |                |         |                       |         |                   |           |              |           |         |                   |                  |
| 実数       | 令和3年1月     | 384  | 2  | -                | 54   | 27    | 3                | 16        | 29          | 49          | 8           | 11             | 16      | 26                    | 19      | 15                | 34        | 4            | 38        | 29      |                   |                  |
|          | 2月         | 383  | 1  | 0                | 55   | 31    | 3                | 13        | 30          | 56          | 6           | 10             | 14      | 25                    | 17      | 19                | 29        | 2            | 41        | 27      |                   |                  |
|          | 3月         | 369  | 0  | 0                | 61   | 23    | 3                | 14        | 32          | 54          | 6           | 11             | 13      | 26                    | 15      | 16                | 28        | 3            | 30        | 28      |                   |                  |
|          | 4月         | 373  | 1  | 0                | 71   | 22    | 2                | 15        | 26          | 50          | 4           | 10             | 13      | 24                    | 13      | 19                | 33        | 4            | 33        | 28      |                   |                  |
|          | 5月         | 371  | 1  | 2                | 58   | 27    | 4                | 15        | 24          | 45          | 4           | 12             | 22      | 26                    | 12      | 17                | 36        | 5            | 35        | 23      |                   |                  |
|          | 6月         | 371  | 2  | 1                | 58   | 24    | 4                | 11        | 25          | 50          | 3           | 11             | 18      | 25                    | 12      | 15                | 34        | 5            | 38        | 28      |                   |                  |
|          | 7月         | 369  | 2  | -                | 58   | 20    | 5                | 10        | 29          | 53          | 7           | 12             | 14      | 21                    | 12      | 17                | 33        | 5            | 34        | 31      |                   |                  |
|          | 8月         | 380  | 3  | -                | 53   | 24    | 3                | 12        | 30          | 49          | 8           | 12             | 16      | 24                    | 14      | 18                | 43        | 4            | 34        | 29      |                   |                  |
|          | 9月         | 383  | 2  | 0                | 60   | 23    | 4                | 11        | 29          | 48          | 8           | 8              | 18      | 22                    | 15      | 18                | 42        | 4            | 37        | 28      |                   |                  |
|          | 10月        | 379  | 2  | 0                | 64   | 20    | 6                | 9         | 26          | 48          | 9           | 9              | 18      | 22                    | 15      | 19                | 35        | 5            | 40        | 28      |                   |                  |
|          | 11月        | 376  | 2  | -                | 71   | 19    | 4                | 13        | 27          | 50          | 7           | 11             | 12      | 23                    | 10      | 21                | 31        | 3            | 38        | 28      |                   |                  |
|          | 12月        | 386  | 2  | -                | 67   | 23    | 2                | 18        | 32          | 63          | 4           | 11             | 15      | 22                    | 10      | 18                | 30        | 3            | 35        | 25      |                   |                  |
|          | 令和4年1月     | 390  | 2  | -                | 53   | 24    | 2                | 14        | 34          | 58          | 4           | 11             | 16      | 25                    | 15      | 17                | 33        | 4            | 46        | 29      |                   |                  |
|          | 2月         | 378  | 4  | 0                | 50   | 22    | 2                | 6         | 31          | 52          | 4           | 11             | 15      | 29                    | 17      | 18                | 35        | 2            | 45        | 30      |                   |                  |
|          | 3月         | 378  | 4  | 0                | 59   | 19    | 3                | 9         | 27          | 49          | 5           | 10             | 14      | 30                    | 16      | 19                | 35        | 2            | 40        | 29      |                   |                  |
|          | 4月         | 384  | 2  | -                | 69   | 22    | 2                | 15        | 24          | 42          | 8           | 12             | 14      | 28                    | 13      | 21                | 33        | 4            | 38        | 31      |                   |                  |
|          | 5月         | 384  | 3  | 1                | 61   | 25    | 3                | 13        | 23          | 46          | 8           | 12             | 17      | 30                    | 12      | 20                | 34        | 5            | 37        | 29      |                   |                  |
|          | 6月         | 389  | 3  | 1                | 66   | 24    | 4                | 12        | 25          | 55          | 7           | 8              | 18      | 26                    | 13      | 16                | 35        | 3            | 39        | 33      |                   |                  |
|          | 7月         | 368  | 2  | -                | 56   | 23    | 4                | 15        | 22          | 51          | 7           | 10             | 11      | 28                    | 10      | 14                | 33        | 4            | 38        | 33      |                   |                  |
|          | 8月         | 369  | 3  | -                | 52   | 20    | 3                | 14        | 21          | 44          | 7           | 10             | 13      | 31                    | 13      | 21                | 36        | 4            | 41        | 32      |                   |                  |
|          | 9月         | 380  | 2  | -                | 56   | 19    | 3                | 18        | 24          | 43          | 5           | 9              | 17      | 27                    | 13      | 24                | 36        | 3            | 44        | 34      |                   |                  |
|          | 10月        | 383  | 2  | -                | 61   | 21    | 5                | 17        | 21          | 49          | 6           | 9              | 21      | 29                    | 13      | 19                | 32        | 3            | 39        | 32      |                   |                  |
|          | 11月        | 382  | 2  | -                | 64   | 19    | 5                | 15        | 23          | 51          | 8           | 14             | 19      | 24                    | 16      | 18                | 36        | 2            | 34        | 28      |                   |                  |
|          | 12月        | 394  | 2  | -                | 64   | 26    | 2                | 13        | 28          | 56          | 6           | 12             | 17      | 25                    | 16      | 15                | 38        | 1            | 33        | 32      |                   |                  |
| 対前月増減数   |            | 12   | 0  | -                | 0    | 7     | -3               | -2        | 5           | 5           | -2          | -2             | -2      | 1                     | 0       | -3                | 2         | -1           | -1        | 4       |                   |                  |
| 対前月増減率   |            | 3.1  | ※  | ※                | 0.0  | 36.8  | ※                | -13.3     | 21.7        | 9.8         | ※           | -14.3          | -10.5   | 4.2                   | 0.0     | -16.7             | 5.6       | ※            | -2.9      | 14.3    |                   |                  |
| 対前年同月増減数 | 令和4年1月     | 6    | 0  | -                | -1   | -3    | -1               | -2        | 5           | 9           | -4          | 0              | 0       | -1                    | -4      | 2                 | -1        | 0            | 8         | 0       |                   |                  |
|          | 2月         | -5   | 3  | 0                | -5   | -9    | -1               | -7        | 1           | -4          | -2          | 1              | 1       | 4                     | 0       | -1                | 6         | 0            | 4         | 3       |                   |                  |
|          | 3月         | 9    | 4  | 0                | -2   | -4    | 0                | -5        | -5          | -5          | -1          | -1             | 1       | 4                     | 1       | 3                 | 7         | -1           | 10        | 1       |                   |                  |
|          | 4月         | 11   | 1  | 0                | -2   | 0     | 0                | 0         | -2          | -8          | 4           | 2              | 1       | 4                     | 0       | 2                 | 0         | 0            | 5         | 3       |                   |                  |
|          | 5月         | 13   | 2  | -1               | 3    | -2    | -1               | -2        | -1          | 1           | 4           | 0              | -5      | 4                     | 0       | 3                 | -2        | 0            | 2         | 6       |                   |                  |
|          | 6月         | 18   | 1  | 0                | 8    | 0     | 0                | 1         | 0           | 5           | 4           | -3             | 0       | 1                     | 1       | 1                 | 1         | -2           | 1         | 5       |                   |                  |
|          | 7月         | -1   | 0  | -                | -2   | 3     | -1               | 5         | -7          | -2          | 0           | -2             | -3      | 7                     | -2      | -3                | 0         | -1           | 4         | 2       |                   |                  |
|          | 8月         | -11  | 0  | -                | -1   | -4    | 0                | 2         | -9          | -5          | -1          | -2             | -3      | 7                     | -1      | 3                 | -7        | 0            | 7         | 3       |                   |                  |
|          | 9月         | -3   | 0  | 0                | -4   | -4    | -1               | 7         | -5          | -5          | -3          | 1              | -1      | 5                     | -2      | 6                 | -6        | -1           | 7         | 6       |                   |                  |
|          | 10月        | 4    | 0  | 0                | -3   | 1     | -1               | 8         | -5          | 1           | -3          | 0              | 3       | 7                     | -2      | 0                 | -3        | -2           | -1        | 4       |                   |                  |
|          | 11月        | 6    | 0  | -                | -7   | 0     | 1                | 2         | -4          | 1           | 1           | 3              | 7       | 1                     | 6       | -3                | 5         | -1           | -4        | 0       |                   |                  |
|          | 12月        | 8    | 0  | -                | -3   | 3     | 0                | -5        | -4          | -7          | 2           | 1              | 2       | 3                     | 6       | -3                | 8         | -2           | -2        | 7       |                   |                  |
| 対前年同月増減率 | 令和4年1月     | 1.6  | ※  | ※                | -1.9 | -11.1 | ※                | -12.5     | 17.2        | 18.4        | ※           | 0.0            | 0.0     | -3.8                  | -21.1   | 13.3              | -2.9      | ※            | 21.1      | 0.0     |                   |                  |
|          | 2月         | -1.3 | ※  | ※                | -9.1 | -29.0 | ※                | -53.8     | 3.3         | -7.1        | ※           | 10.0           | 7.1     | 16.0                  | 0.0     | -5.3              | 20.7      | ※            | 9.8       | 11.1    |                   |                  |
|          | 3月         | 2.4  | ※  | ※                | -3.3 | -17.4 | ※                | -35.7     | -15.6       | -9.3        | ※           | -9.1           | 7.7     | 15.4                  | 6.7     | 18.8              | 25.0      | ※            | 33.3      | 3.6     |                   |                  |
|          | 4月         | 2.9  | ※  | ※                | -2.8 | 0.0   | ※                | 0.0       | -7.7        | -16.0       | ※           | 20.0           | 7.7     | 16.7                  | 0.0     | 10.5              | 0.0       | ※            | 15.2      | 10.7    |                   |                  |
|          | 5月         | 3.5  | ※  | ※                | 5.2  | -7.4  | ※                | -13.3     | -4.2        | 2.2         | ※           | 0.0            | -22.7   | 15.4                  | 0.0     | 17.6              | -5.6      | ※            | 5.7       | 26.1    |                   |                  |
|          | 6月         | 4.9  | ※  | ※                | 13.8 | 0.0   | ※                | 9.1       | 0.0         | 10.0        | ※           | -27.3          | 0.0     | 4.0                   | 8.3     | 6.7               | 2.9       | ※            | 2.6       | 17.9    |                   |                  |
|          | 7月         | -0.3 | ※  | ※                | -3.4 | 15.0  | ※                | 50.0      | -24.1       | -3.8        | ※           | -16.7          | -21.4   | 33.3                  | -16.7   | -17.6             | 0.0       | ※            | 11.8      | 6.5     |                   |                  |
|          | 8月         | -2.9 | ※  | ※                | -1.9 | -16.7 | ※                | 16.7      | -30.0       | -10.2       | ※           | -16.7          | -18.8   | 29.2                  | -7.1    | 16.7              | -16.3     | ※            | 20.6      | 10.3    |                   |                  |
|          | 9月         | -0.8 | ※  | ※                | -6.7 | -17.4 | ※                | 63.6      | -17.2       | -10.4       | ※           | ※              | -5.6    | 22.7                  | -13.3   | 33.3              | -14.3     | ※            | 18.9      | 21.4    |                   |                  |
|          | 10月        | 1.1  | ※  | ※                | -4.7 | 5.0   | ※                | ※         | -19.2       | 2.1         | ※           | ※              | 16.7    | 31.8                  | -13.3   | 0.0               | -8.6      | ※            | -2.5      | 14.3    |                   |                  |
|          | 11月        | 1.6  | ※  | ※                | -9.9 | 0.0   | ※                | 15.4      | -14.8       | 2.0         | ※           | 27.3           | 58.3    | 4.3                   | 60.0    | -14.3             | 16.1      | ※            | -10.5     | 0.0     |                   |                  |
|          | 12月        | 2.1  | ※  | ※                | -4.5 | 13.0  | ※                | -27.8     | -12.5       | -11.1       | ※           | 9.1            | 13.3    | 13.6                  | 60.0    | -16.7             | 26.7      | ※            | -5.7      | 28.0    |                   |                  |

第3表 非農林業における産業別就業者数 (女)

沖縄県

(単位：千人)

|          | 分類事項<br>年月 | 非農林業 | 漁業 | 鉱業、採石業、砂利採取業 | 建設業   | 製造業   | 電気・ガス・熱供給・水道業 | 情報通信業 | 運輸業、郵便業 | 卸売業、小売業 | 金融業、保険業 | 物品賃貸業 | 不動産業、技術サービス業 | 学術研究、専門・技術サービス業 | 飲食サービス業 | 宿泊業、業、娯楽業 | 生活関連サービス | 教育、学習支援業 | 医療、福祉 | 複合サービス業 | サービス業（他に分類されないもの） | 公務（他に分類されるものを除く） |    |
|----------|------------|------|----|--------------|-------|-------|---------------|-------|---------|---------|---------|-------|--------------|-----------------|---------|-----------|----------|----------|-------|---------|-------------------|------------------|----|
|          |            |      |    |              |       |       |               |       |         |         |         |       |              |                 |         |           |          |          |       |         |                   |                  | 実数 |
| 実数       | 令和3年1月     | 322  | 0  | -            | 9     | 14    | 0             | 6     | 9       | 56      | 9       | 7     | 11           | 38              | 12      | 26        | 79       | 2        | 29    | 11      |                   |                  |    |
|          | 2月         | 324  | 0  | -            | 10    | 17    | 0             | 6     | 8       | 51      | 8       | 6     | 10           | 35              | 16      | 28        | 83       | 1        | 30    | 11      |                   |                  |    |
|          | 3月         | 324  | -  | -            | 8     | 16    | 1             | 6     | 6       | 49      | 8       | 8     | 10           | 37              | 16      | 29        | 83       | 2        | 30    | 9       |                   |                  |    |
|          | 4月         | 340  | -  | -            | 11    | 14    | 0             | 7     | 5       | 51      | 9       | 6     | 10           | 39              | 17      | 33        | 89       | 4        | 29    | 10      |                   |                  |    |
|          | 5月         | 331  | 1  | -            | 11    | 15    | -             | 6     | 5       | 54      | 10      | 6     | 10           | 36              | 14      | 26        | 86       | 5        | 31    | 11      |                   |                  |    |
|          | 6月         | 323  | 1  | -            | 10    | 13    | -             | 7     | 4       | 53      | 9       | 5     | 12           | 36              | 14      | 29        | 84       | 4        | 26    | 13      |                   |                  |    |
|          | 7月         | 328  | -  | -            | 13    | 15    | -             | 8     | 6       | 59      | 6       | 8     | 9            | 27              | 17      | 28        | 80       | 2        | 27    | 19      |                   |                  |    |
|          | 8月         | 328  | 1  | -            | 12    | 14    | 1             | 7     | 6       | 55      | 9       | 7     | 8            | 28              | 15      | 29        | 87       | 1        | 27    | 18      |                   |                  |    |
|          | 9月         | 325  | 0  | -            | 8     | 11    | 3             | 7     | 7       | 60      | 9       | 4     | 11           | 33              | 16      | 25        | 86       | 2        | 23    | 16      |                   |                  |    |
|          | 10月        | 324  | 0  | -            | 9     | 14    | 2             | 4     | 10      | 57      | 11      | 5     | 11           | 31              | 15      | 25        | 81       | 2        | 28    | 18      |                   |                  |    |
|          | 11月        | 334  | 0  | -            | 8     | 15    | -             | 9     | 11      | 59      | 9       | 8     | 6            | 36              | 12      | 29        | 83       | 1        | 27    | 15      |                   |                  |    |
|          | 12月        | 333  | 0  | -            | 9     | 14    | -             | 10    | 10      | 66      | 7       | 6     | 9            | 36              | 13      | 28        | 81       | 2        | 23    | 14      |                   |                  |    |
| 数        | 令和4年1月     | 341  | 0  | -            | 9     | 13    | 1             | 9     | 9       | 58      | 6       | 5     | 13           | 40              | 16      | 28        | 91       | 1        | 24    | 13      |                   |                  |    |
|          | 2月         | 340  | -  | -            | 8     | 14    | -             | 6     | 8       | 55      | 4       | 6     | 12           | 40              | 16      | 30        | 92       | 1        | 27    | 16      |                   |                  |    |
|          | 3月         | 348  | -  | -            | 8     | 12    | 1             | 2     | 7       | 56      | 7       | 5     | 13           | 41              | 15      | 26        | 97       | 1        | 36    | 15      |                   |                  |    |
|          | 4月         | 346  | -  | -            | 11    | 9     | 1             | 7     | 9       | 51      | 9       | 4     | 13           | 36              | 13      | 27        | 100      | 3        | 37    | 12      |                   |                  |    |
|          | 5月         | 330  | 1  | -            | 9     | 12    | -             | 7     | 8       | 48      | 10      | 6     | 10           | 32              | 14      | 31        | 97       | 3        | 26    | 12      |                   |                  |    |
|          | 6月         | 327  | 0  | -            | 8     | 12    | -             | 6     | 7       | 59      | 8       | 7     | 9            | 32              | 12      | 27        | 92       | 2        | 26    | 16      |                   |                  |    |
|          | 7月         | 320  | 0  | -            | 8     | 13    | -             | 8     | 5       | 62      | 6       | 6     | 9            | 31              | 12      | 27        | 83       | 2        | 24    | 20      |                   |                  |    |
|          | 8月         | 332  | 0  | -            | 10    | 12    | 1             | 10    | 4       | 62      | 11      | 5     | 8            | 36              | 15      | 31        | 81       | 2        | 24    | 17      |                   |                  |    |
|          | 9月         | 349  | 1  | -            | 12    | 11    | 1             | 10    | 8       | 64      | 11      | 7     | 8            | 36              | 17      | 29        | 87       | 2        | 28    | 15      |                   |                  |    |
|          | 10月        | 344  | 1  | -            | 12    | 12    | 0             | 10    | 8       | 62      | 9       | 8     | 11           | 30              | 15      | 30        | 85       | 1        | 26    | 21      |                   |                  |    |
|          | 11月        | 342  | 0  | -            | 10    | 13    | -             | 10    | 12      | 54      | 8       | 6     | 8            | 38              | 12      | 33        | 85       | 1        | 28    | 19      |                   |                  |    |
|          | 12月        | 352  | 0  | -            | 9     | 15    | 0             | 8     | 11      | 60      | 9       | 6     | 13           | 43              | 18      | 29        | 86       | 2        | 25    | 14      |                   |                  |    |
| 対前月増減数   | 10         | 0    | -  | -1           | 2     | 0     | -2            | -1    | 6       | 1       | 0       | 5     | 5            | 6               | -4      | 1         | 1        | -3       | -5    |         |                   |                  |    |
| 対前月増減率   | 2.9        | ※    | ※  | -10.0        | 15.4  | ※     | -20.0         | -8.3  | 11.1    | ※       | ※       | ※     | 13.2         | 50.0            | -12.1   | 1.2       | ※        | -10.7    | -26.3 |         |                   |                  |    |
| 対前年同月増減数 | 令和4年1月     | 19   | 0  | -            | 0     | -1    | 1             | 3     | 0       | 2       | -3      | -2    | 2            | 2               | 4       | 2         | 12       | -1       | -5    | 2       |                   |                  |    |
|          | 2月         | 16   | 0  | -            | -2    | -3    | 0             | 0     | 0       | 4       | -4      | 0     | 2            | 5               | 0       | 2         | 9        | 0        | -3    | 5       |                   |                  |    |
|          | 3月         | 24   | -  | -            | 0     | -4    | 0             | -4    | 1       | 7       | -1      | -3    | 3            | 4               | -1      | -3        | 14       | -1       | 6     | 6       |                   |                  |    |
|          | 4月         | 6    | -  | -            | 0     | -5    | 1             | 0     | 4       | 0       | 0       | -2    | 3            | -3              | -4      | -6        | 11       | -1       | 8     | 2       |                   |                  |    |
|          | 5月         | -1   | 0  | -            | -2    | -3    | -             | 1     | 3       | -6      | 0       | 0     | 0            | -4              | 0       | 5         | 11       | -2       | -5    | 1       |                   |                  |    |
|          | 6月         | 4    | -1 | -            | -2    | -1    | -             | -1    | 3       | 6       | -1      | 2     | -3           | -4              | -2      | -2        | 8        | -2       | 0     | 3       |                   |                  |    |
|          | 7月         | -8   | 0  | -            | -5    | -2    | -             | 0     | -1      | 3       | 0       | -2    | 0            | 4               | -5      | -1        | 3        | 0        | -3    | 1       |                   |                  |    |
|          | 8月         | 4    | -1 | -            | -2    | -2    | 0             | 3     | -2      | 7       | 2       | -2    | 0            | 8               | 0       | 2         | -6       | 1        | -3    | -1      |                   |                  |    |
|          | 9月         | 24   | 1  | -            | 4     | 0     | -2            | 3     | 1       | 4       | 2       | 3     | -3           | 3               | 1       | 4         | 1        | 0        | 5     | -1      |                   |                  |    |
|          | 10月        | 20   | 1  | -            | 3     | -2    | -2            | 6     | -2      | 5       | -2      | 3     | 0            | -1              | 0       | 5         | 4        | -1       | -2    | 3       |                   |                  |    |
|          | 11月        | 8    | 0  | -            | 2     | -2    | -             | 1     | 1       | -5      | -1      | -2    | 2            | 2               | 0       | 4         | 2        | 0        | 1     | 4       |                   |                  |    |
|          | 12月        | 19   | 0  | -            | 0     | 1     | 0             | -2    | 1       | -6      | 2       | 0     | 4            | 7               | 5       | 1         | 5        | 0        | 2     | 0       |                   |                  |    |
| 対前年同月増減率 | 令和4年1月     | 5.9  | ※  | ※            | ※     | -7.1  | ※             | ※     | ※       | 3.6     | ※       | ※     | 18.2         | 5.3             | 33.3    | 7.7       | 15.2     | ※        | -17.2 | 18.2    |                   |                  |    |
|          | 2月         | 4.9  | ※  | ※            | -20.0 | -17.6 | ※             | ※     | ※       | 7.8     | ※       | ※     | 20.0         | 14.3            | 0.0     | 7.1       | 10.8     | ※        | -10.0 | 45.5    |                   |                  |    |
|          | 3月         | 7.4  | ※  | ※            | ※     | -25.0 | ※             | ※     | ※       | 14.3    | ※       | ※     | 30.0         | 10.8            | -6.3    | -10.3     | 16.9     | ※        | 20.0  | ※       |                   |                  |    |
|          | 4月         | 1.8  | ※  | ※            | 0.0   | -35.7 | ※             | ※     | ※       | 0.0     | ※       | ※     | 30.0         | -7.7            | -23.5   | -18.2     | 12.4     | ※        | 27.6  | 20.0    |                   |                  |    |
|          | 5月         | -0.3 | ※  | ※            | ※     | -18.2 | -20.0         | ※     | ※       | ※       | -11.1   | 0.0   | ※            | 0.0             | -11.1   | 0.0       | 19.2     | ※        | -16.1 | 9.1     |                   |                  |    |
|          | 6月         | 1.2  | ※  | ※            | ※     | -20.0 | -7.7          | ※     | ※       | 11.3    | ※       | ※     | ※            | -25.0           | -11.1   | -14.3     | -6.9     | 9.5      | ※     | 0.0     | 23.1              |                  |    |
|          | 7月         | -2.4 | ※  | ※            | ※     | -38.5 | -13.3         | ※     | ※       | 5.1     | ※       | ※     | ※            | ※               | 14.8    | -29.4     | -3.6     | 3.8      | ※     | -11.1   | 5.3               |                  |    |
|          | 8月         | 1.2  | ※  | ※            | ※     | -16.7 | -14.3         | ※     | ※       | 12.7    | ※       | ※     | ※            | ※               | 28.6    | 0.0       | 6.9      | -6.9     | ※     | -11.1   | -5.6              |                  |    |
|          | 9月         | 7.4  | ※  | ※            | ※     | 0.0   | ※             | ※     | ※       | 6.7     | ※       | ※     | ※            | -27.3           | 9.1     | 6.3       | 16.0     | 1.2      | ※     | 21.7    | -6.3              |                  |    |
|          | 10月        | 6.2  | ※  | ※            | ※     | -14.3 | ※             | ※     | -20.0   | 8.8     | -18.2   | ※     | ※            | 0.0             | -3.2    | 0.0       | 20.0     | 4.9      | ※     | -7.1    | 16.7              |                  |    |
|          | 11月        | 2.4  | ※  | ※            | ※     | -13.3 | ※             | ※     | 9.1     | -8.5    | ※       | ※     | ※            | 5.6             | 0.0     | 13.8      | 2.4      | ※        | 3.7   | 26.7    |                   |                  |    |
|          | 12月        | 5.7  | ※  | ※            | ※     | 7.1   | ※             | -20.0 | 10.0    | -9.1    | ※       | ※     | ※            | 19.4            | 38.5    | 3.6       | 6.2      | ※        | 8.7   | 0.0     |                   |                  |    |

第4表 職業別就業者数 (総数)

沖縄県

(単位：千人)

|   | 分類事項<br>年月 | 管理的職業 | 技専<br>術的<br>職業 | 事<br>務 | 販<br>売 | サー<br>ビス<br>職業 | 保安<br>職業 | 農林<br>漁業 | 生産<br>工程 | 機輸<br>械送<br>運<br>転 | 採建<br>掘設 | 包清運<br>装掃搬<br>等 |
|---|------------|-------|----------------|--------|--------|----------------|----------|----------|----------|--------------------|----------|-----------------|
|   |            |       |                |        |        |                |          |          |          |                    |          |                 |
| 実 | 令和3年1月     | 12    | 126            | 147    | 89     | 115            | 24       | 27       | 59       | 25                 | 38       | 62              |
|   | 2月         | 11    | 130            | 135    | 85     | 112            | 23       | 34       | 60       | 31                 | 47       | 60              |
|   | 3月         | 12    | 131            | 137    | 81     | 107            | 22       | 27       | 55       | 32                 | 45       | 59              |
|   | 4月         | 15    | 141            | 141    | 80     | 115            | 22       | 22       | 57       | 26                 | 50       | 56              |
|   | 5月         | 16    | 141            | 144    | 80     | 113            | 22       | 25       | 57       | 27                 | 46       | 45              |
|   | 6月         | 16    | 132            | 145    | 75     | 113            | 24       | 26       | 60       | 24                 | 46       | 49              |
|   | 7月         | 14    | 126            | 148    | 83     | 104            | 23       | 25       | 50       | 28                 | 48       | 62              |
|   | 8月         | 12    | 143            | 139    | 83     | 113            | 19       | 28       | 59       | 27                 | 43       | 55              |
|   | 9月         | 12    | 141            | 145    | 85     | 111            | 14       | 25       | 59       | 24                 | 49       | 56              |
|   | 10月        | 14    | 128            | 153    | 89     | 108            | 17       | 27       | 59       | 29                 | 48       | 49              |
|   | 11月        | 14    | 142            | 145    | 89     | 105            | 20       | 33       | 55       | 30                 | 48       | 49              |
|   | 12月        | 17    | 138            | 143    | 96     | 107            | 20       | 32       | 58       | 29                 | 42       | 55              |
| 数 | 令和4年1月     | 15    | 142            | 144    | 93     | 119            | 22       | 31       | 58       | 28                 | 35       | 66              |
|   | 2月         | 12    | 140            | 145    | 83     | 120            | 24       | 29       | 56       | 26                 | 35       | 63              |
|   | 3月         | 10    | 136            | 147    | 80     | 126            | 23       | 27       | 55       | 27                 | 47       | 57              |
|   | 4月         | 12    | 149            | 151    | 71     | 112            | 25       | 27       | 54       | 30                 | 52       | 59              |
|   | 5月         | 15    | 144            | 144    | 72     | 114            | 19       | 30       | 66       | 28                 | 42       | 60              |
|   | 6月         | 15    | 133            | 139    | 79     | 116            | 22       | 28       | 64       | 26                 | 50       | 63              |
|   | 7月         | 13    | 135            | 143    | 79     | 101            | 21       | 26       | 59       | 25                 | 42       | 63              |
|   | 8月         | 11    | 145            | 147    | 78     | 110            | 21       | 30       | 56       | 25                 | 37       | 61              |
|   | 9月         | 14    | 148            | 158    | 82     | 117            | 21       | 30       | 54       | 25                 | 40       | 61              |
|   | 10月        | 15    | 149            | 164    | 92     | 106            | 23       | 29       | 52       | 21                 | 41       | 55              |
|   | 11月        | 14    | 143            | 166    | 86     | 116            | 22       | 29       | 44       | 25                 | 45       | 50              |
|   | 12月        | 15    | 135            | 155    | 94     | 122            | 23       | 23       | 54       | 28                 | 48       | 59              |
|   | 対前月増減数     | 1     | -8             | -11    | 8      | 6              | 1        | -6       | 10       | 3                  | 3        | 9               |
|   | 対前月増減率     | 7.1   | -5.6           | -6.6   | 9.3    | 5.2            | 4.5      | -20.7    | 22.7     | 12.0               | 6.7      | 18.0            |

|                      |        |    |    |    |    |    |    |    |     |    |     |    |
|----------------------|--------|----|----|----|----|----|----|----|-----|----|-----|----|
| 対前年<br>同月<br>増減<br>数 | 令和4年1月 | 3  | 16 | -3 | 4  | 4  | -2 | 4  | -1  | 3  | -3  | 4  |
|                      | 2月     | 1  | 10 | 10 | -2 | 8  | 1  | -5 | -4  | -5 | -12 | 3  |
|                      | 3月     | -2 | 5  | 10 | -1 | 19 | 1  | 0  | 0   | -5 | 2   | -2 |
|                      | 4月     | -3 | 8  | 10 | -9 | -3 | 3  | 5  | -3  | 4  | 2   | 3  |
|                      | 5月     | -1 | 3  | 0  | -8 | 1  | -3 | 5  | 9   | 1  | -4  | 15 |
|                      | 6月     | -1 | 1  | -6 | 4  | 3  | -2 | 2  | 4   | 2  | 4   | 14 |
|                      | 7月     | -1 | 9  | -5 | -4 | -3 | -2 | 1  | 9   | -3 | -6  | 1  |
|                      | 8月     | -1 | 2  | 8  | -5 | -3 | 2  | 2  | -3  | -2 | -6  | 6  |
|                      | 9月     | 2  | 7  | 13 | -3 | 6  | 7  | 5  | -5  | 1  | -9  | 5  |
|                      | 10月    | 1  | 21 | 11 | 3  | -2 | 6  | 2  | -7  | -8 | -7  | 6  |
|                      | 11月    | 0  | 1  | 21 | -3 | 11 | 2  | -4 | -11 | -5 | -3  | 1  |
|                      | 12月    | -2 | -3 | 12 | -2 | 15 | 3  | -9 | -4  | -1 | 6   | 4  |

|                           |        |       |      |      |       |      |       |       |       |       |       |      |
|---------------------------|--------|-------|------|------|-------|------|-------|-------|-------|-------|-------|------|
| 対前年<br>同月<br>増減<br>率<br>% | 令和4年1月 | 25.0  | 12.7 | -2.0 | 4.5   | 3.5  | -8.3  | 14.8  | -1.7  | 12.0  | -7.9  | 6.5  |
|                           | 2月     | 9.1   | 7.7  | 7.4  | -2.4  | 7.1  | 4.3   | -14.7 | -6.7  | -16.1 | -25.5 | 5.0  |
|                           | 3月     | -16.7 | 3.8  | 7.3  | -1.2  | 17.8 | 4.5   | 0.0   | 0.0   | -15.6 | 4.4   | -3.4 |
|                           | 4月     | -20.0 | 5.7  | 7.1  | -11.3 | -2.6 | 13.6  | 22.7  | -5.3  | 15.4  | 4.0   | 5.4  |
|                           | 5月     | -6.3  | 2.1  | 0.0  | -10.0 | 0.9  | -13.6 | 20.0  | 15.8  | 3.7   | -8.7  | 33.3 |
|                           | 6月     | -6.3  | 0.8  | -4.1 | 5.3   | 2.7  | -8.3  | 7.7   | 6.7   | 8.3   | 8.7   | 28.6 |
|                           | 7月     | -7.1  | 7.1  | -3.4 | -4.8  | -2.9 | -8.7  | 4.0   | 18.0  | -10.7 | -12.5 | 1.6  |
|                           | 8月     | -8.3  | 1.4  | 5.8  | -6.0  | -2.7 | 10.5  | 7.1   | -5.1  | -7.4  | -14.0 | 10.9 |
|                           | 9月     | 16.7  | 5.0  | 9.0  | -3.5  | 5.4  | 50.0  | 20.0  | -8.5  | 4.2   | -18.4 | 8.9  |
|                           | 10月    | 7.1   | 16.4 | 7.2  | 3.4   | -1.9 | 35.3  | 7.4   | -11.9 | -27.6 | -14.6 | 12.2 |
|                           | 11月    | 0.0   | 0.7  | 14.5 | -3.4  | 10.5 | 10.0  | -12.1 | -20.0 | -16.7 | -6.3  | 2.0  |
|                           | 12月    | -11.8 | -2.2 | 8.4  | -2.1  | 14.0 | 15.0  | -28.1 | -6.9  | -3.4  | 14.3  | 7.3  |



第4表 職業別就業者数 (男)

沖縄県

(単位：千人)

|   | 分類事項<br>年月 | 管理的職業 | 技専<br>術的<br>職業 | 事<br>務 | 販<br>売 | サー<br>ビス<br>職業 | 保安<br>職業 | 農林<br>漁業 | 生産<br>工程 | 機輸<br>械送<br>運<br>転 | 採建<br>掘設 | 包清運<br>装掃搬<br>等 |
|---|------------|-------|----------------|--------|--------|----------------|----------|----------|----------|--------------------|----------|-----------------|
|   |            |       |                |        |        |                |          |          |          |                    |          |                 |
| 実<br>数                                    | 令和3年1月     | 10    | 64             | 50     | 48     | 45             | 24       | 20       | 40       | 24                 | 37       | 36              |
|   | 2月         | 9     | 58             | 43     | 47     | 44             | 22       | 26       | 42       | 30                 | 47       | 34              |
|   | 3月         | 10    | 59             | 47     | 43     | 40             | 20       | 21       | 36       | 31                 | 43       | 33              |
|   | 4月         | 14    | 64             | 45     | 41     | 39             | 21       | 16       | 38       | 26                 | 48       | 30              |
|   | 5月         | 15    | 67             | 50     | 39     | 41             | 20       | 19       | 38       | 26                 | 46       | 23              |
|   | 6月         | 14    | 57             | 53     | 35     | 42             | 23       | 20       | 41       | 23                 | 44       | 32              |
|   | 7月         | 11    | 57             | 53     | 40     | 39             | 20       | 19       | 32       | 26                 | 46       | 37              |
|   | 8月         | 9     | 70             | 49     | 43     | 44             | 17       | 21       | 40       | 25                 | 42       | 31              |
|   | 9月         | 9     | 69             | 50     | 42     | 43             | 14       | 18       | 40       | 23                 | 49       | 35              |
|   | 10月        | 13    | 58             | 55     | 47     | 41             | 15       | 19       | 40       | 28                 | 48       | 27              |
|   | 11月        | 13    | 63             | 52     | 46     | 42             | 18       | 23       | 36       | 28                 | 48       | 23              |
|   | 12月        | 14    | 64             | 49     | 53     | 41             | 19       | 23       | 40       | 26                 | 42       | 29              |
|   | 令和4年1月     | 12    | 63             | 45     | 52     | 44             | 20       | 24       | 43       | 26                 | 34       | 42              |
|   | 2月         | 9     | 57             | 50     | 45     | 46             | 23       | 22       | 39       | 26                 | 35       | 39              |
|   | 3月         | 8     | 57             | 52     | 39     | 48             | 23       | 22       | 34       | 26                 | 46       | 33              |
|   | 4月         | 9     | 64             | 53     | 35     | 43             | 25       | 22       | 36       | 28                 | 51       | 30              |
|   | 5月         | 13    | 61             | 52     | 40     | 44             | 18       | 24       | 45       | 27                 | 41       | 35              |
|   | 6月         | 12    | 57             | 56     | 41     | 42             | 20       | 22       | 41       | 24                 | 50       | 39              |
|   | 7月         | 10    | 63             | 52     | 40     | 37             | 18       | 22       | 40       | 24                 | 42       | 37              |
|   | 8月         | 10    | 71             | 54     | 34     | 41             | 19       | 25       | 38       | 23                 | 37       | 34              |
|   | 9月         | 12    | 74             | 55     | 38     | 43             | 20       | 23       | 38       | 24                 | 39       | 32              |
|   | 10月        | 15    | 71             | 53     | 50     | 38             | 21       | 22       | 35       | 21                 | 41       | 32              |
|   | 11月        | 12    | 65             | 55     | 50     | 45             | 20       | 23       | 29       | 24                 | 45       | 27              |
|   | 12月        | 12    | 57             | 53     | 47     | 47             | 22       | 17       | 39       | 27                 | 48       | 33              |
|   | 対前月増減数     | 0     | -8             | -2     | -3     | 2              | 2        | -6       | 10       | 3                  | 3        | 6               |
|   | 対前月増減率     | 0.0   | -12.3          | -3.6   | -6.0   | 4.4            | 10.0     | -26.1    | 34.5     | 12.5               | 6.7      | 22.2            |
| 対<br>前<br>年<br>同<br>月<br>増<br>減<br>数      | 令和4年1月     | 2     | -1             | -5     | 4      | -1             | -4       | 4        | 3        | 2                  | -3       | 6               |
|   | 2月         | 0     | -1             | 7      | -2     | 2              | 1        | -4       | -3       | -4                 | -12      | 5               |
|   | 3月         | -2    | -2             | 5      | -4     | 8              | 3        | 1        | -2       | -5                 | 3        | 0               |
|   | 4月         | -5    | 0              | 8      | -6     | 4              | 4        | 6        | -2       | 2                  | 3        | 0               |
|   | 5月         | -2    | -6             | 2      | 1      | 3              | -2       | 5        | 7        | 1                  | -5       | 12              |
|   | 6月         | -2    | 0              | 3      | 6      | 0              | -3       | 2        | 0        | 1                  | 6        | 7               |
|   | 7月         | -1    | 6              | -1     | 0      | -2             | -2       | 3        | 8        | -2                 | -4       | 0               |
|   | 8月         | 1     | 1              | 5      | -9     | -3             | 2        | 4        | -2       | -2                 | -5       | 3               |
|   | 9月         | 3     | 5              | 5      | -4     | 0              | 6        | 5        | -2       | 1                  | -10      | -3              |
|   | 10月        | 2     | 13             | -2     | 3      | -3             | 6        | 3        | -5       | -7                 | -7       | 5               |
|   | 11月        | -1    | 2              | 3      | 4      | 3              | 2        | 0        | -7       | -4                 | -3       | 4               |
|   | 12月        | -2    | -7             | 4      | -6     | 6              | 3        | -6       | -1       | 1                  | 6        | 4               |
| 対<br>前<br>年<br>同<br>月<br>増<br>減<br>率<br>% | 令和4年1月     | 20.0  | -1.6           | -10.0  | 8.3    | -2.2           | -16.7    | 20.0     | 7.5      | 8.3                | -8.1     | 16.7            |
|   | 2月         | ※     | -1.7           | 16.3   | -4.3   | 4.5            | 4.5      | -15.4    | -7.1     | -13.3              | -25.5    | 14.7            |
|   | 3月         | -20.0 | -3.4           | 10.6   | -9.3   | 20.0           | 15.0     | 4.8      | -5.6     | -16.1              | 7.0      | 0.0             |
|   | 4月         | -35.7 | 0.0            | 17.8   | -14.6  | 10.3           | 19.0     | 37.5     | -5.3     | 7.7                | 6.3      | 0.0             |
|   | 5月         | -13.3 | -9.0           | 4.0    | 2.6    | 7.3            | -10.0    | 26.3     | 18.4     | 3.8                | -10.9    | 52.2            |
|   | 6月         | -14.3 | 0.0            | 5.7    | 17.1   | 0.0            | -13.0    | 10.0     | 0.0      | 4.3                | 13.6     | 21.9            |
|   | 7月         | -9.1  | 10.5           | -1.9   | 0.0    | -5.1           | -10.0    | 15.8     | 25.0     | -7.7               | -8.7     | 0.0             |
|   | 8月         | ※     | 1.4            | 10.2   | -20.9  | -6.8           | 11.8     | 19.0     | -5.0     | -8.0               | -11.9    | 9.7             |
|   | 9月         | ※     | 7.2            | 10.0   | -9.5   | 0.0            | 42.9     | 27.8     | -5.0     | 4.3                | -20.4    | -8.6            |
|   | 10月        | 15.4  | 22.4           | -3.6   | 6.4    | -7.3           | 40.0     | 15.8     | -12.5    | -25.0              | -14.6    | 18.5            |
|   | 11月        | -7.7  | 3.2            | 5.8    | 8.7    | 7.1            | 11.1     | 0.0      | -19.4    | -14.3              | -6.3     | 17.4            |
|   | 12月        | -14.3 | -10.9          | 8.2    | -11.3  | 14.6           | 15.8     | -26.1    | -2.5     | 3.8                | 14.3     | 13.8            |

第4表 職業別就業者数 (女)

沖縄県

(単位：千人)

|          | 分類事項<br>年月 | 管理的職業 | 技専門的職業 | 事務    | 販売    | サービス職業 | 保安職業 | 農林漁業  | 生産工程  | 機輸械送<br>運転 | 採建掘設 | 包清運<br>装掃搬<br>等 |
|----------|------------|-------|--------|-------|-------|--------|------|-------|-------|------------|------|-----------------|
|          |            |       |        |       |       |        |      |       |       |            |      |                 |
| 実数       | 令和3年1月     | 3     | 63     | 97    | 41    | 69     | 1    | 6     | 19    | 1          | 1    | 25              |
|          | 2月         | 2     | 72     | 92    | 38    | 68     | 1    | 8     | 18    | 1          | 1    | 26              |
|          | 3月         | 2     | 73     | 90    | 38    | 68     | 1    | 6     | 19    | 1          | 1    | 26              |
|          | 4月         | 2     | 77     | 95    | 39    | 76     | 1    | 5     | 19    | 0          | 2    | 25              |
|          | 5月         | 2     | 74     | 94    | 40    | 72     | 2    | 6     | 19    | 1          | 1    | 22              |
|          | 6月         | 2     | 75     | 92    | 40    | 70     | 1    | 6     | 19    | 1          | 1    | 16              |
|          | 7月         | 3     | 70     | 95    | 43    | 65     | 3    | 6     | 17    | 1          | 2    | 24              |
|          | 8月         | 4     | 74     | 90    | 41    | 68     | 2    | 7     | 19    | 2          | 1    | 24              |
|          | 9月         | 3     | 72     | 95    | 43    | 69     | 1    | 7     | 18    | 1          | -    | 21              |
|          | 10月        | 2     | 71     | 97    | 42    | 67     | 1    | 8     | 19    | 1          | -    | 22              |
|          | 11月        | 1     | 80     | 93    | 43    | 63     | 2    | 10    | 19    | 2          | -    | 26              |
|          | 12月        | 3     | 74     | 94    | 44    | 66     | 1    | 9     | 18    | 2          | 1    | 26              |
| 実数       | 令和4年1月     | 3     | 78     | 99    | 41    | 75     | 1    | 7     | 15    | 2          | 1    | 24              |
|          | 2月         | 3     | 82     | 95    | 38    | 74     | 1    | 6     | 17    | 0          | 1    | 24              |
|          | 3月         | 2     | 79     | 96    | 41    | 78     | 0    | 5     | 21    | 1          | 1    | 25              |
|          | 4月         | 3     | 85     | 98    | 36    | 70     | 0    | 6     | 18    | 1          | 1    | 29              |
|          | 5月         | 1     | 83     | 92    | 31    | 71     | 1    | 6     | 21    | 1          | 1    | 25              |
|          | 6月         | 3     | 75     | 82    | 37    | 74     | 2    | 6     | 23    | 2          | 0    | 24              |
|          | 7月         | 3     | 73     | 91    | 40    | 64     | 2    | 5     | 19    | 1          | -    | 26              |
|          | 8月         | 1     | 74     | 93    | 43    | 69     | 2    | 5     | 18    | 1          | 1    | 27              |
|          | 9月         | 2     | 74     | 104   | 44    | 74     | 1    | 7     | 17    | 1          | 1    | 29              |
|          | 10月        | 1     | 78     | 111   | 42    | 68     | 1    | 7     | 17    | 0          | 1    | 23              |
|          | 11月        | 1     | 78     | 111   | 36    | 71     | 1    | 7     | 15    | 1          | 1    | 23              |
|          | 12月        | 3     | 78     | 101   | 47    | 75     | 1    | 6     | 15    | 1          | 1    | 26              |
| 対前月増減数   |            | 2     | 0      | -10   | 11    | 4      | 0    | -1    | 0     | 0          | 0    | 3               |
| 対前月増減率   |            | ※     | 0.0    | -9.0  | 30.6  | 5.6    | ※    | ※     | 0.0   | ※          | ※    | 13.0            |
| 対前年同月増減数 | 令和4年1月     | 0     | 15     | 2     | 0     | 6      | 0    | 1     | -4    | 1          | 0    | -1              |
|          | 2月         | 1     | 10     | 3     | 0     | 6      | 0    | -2    | -1    | -1         | 0    | -2              |
|          | 3月         | 0     | 6      | 6     | 3     | 10     | -1   | -1    | 2     | 0          | 0    | -1              |
|          | 4月         | 1     | 8      | 3     | -3    | -6     | -1   | 1     | -1    | 1          | -1   | 4               |
|          | 5月         | -1    | 9      | -2    | -9    | -1     | -1   | 0     | 2     | 0          | 0    | 3               |
|          | 6月         | 1     | 0      | -10   | -3    | 4      | 1    | 0     | 4     | 1          | -1   | 8               |
|          | 7月         | 0     | 3      | -4    | -3    | -1     | -1   | -1    | 2     | 0          | -2   | 2               |
|          | 8月         | -3    | 0      | 3     | 2     | 1      | 0    | -2    | -1    | -1         | 0    | 3               |
|          | 9月         | -1    | 2      | 9     | 1     | 5      | 0    | 0     | -1    | 0          | 1    | 8               |
|          | 10月        | -1    | 7      | 14    | 0     | 1      | 0    | -1    | -2    | -1         | 1    | 1               |
|          | 11月        | 0     | -2     | 18    | -7    | 8      | -1   | -3    | -4    | -1         | 1    | -3              |
|          | 12月        | 0     | 4      | 7     | 3     | 9      | 0    | -3    | -3    | -1         | 0    | 0               |
| 対前年同月増減率 | 令和4年1月     | ※     | 23.8   | 2.1   | 0.0   | 8.7    | ※    | ※     | -21.1 | ※          | ※    | -4.0            |
|          | 2月         | ※     | 13.9   | 3.3   | 0.0   | 8.8    | ※    | ※     | -5.6  | ※          | ※    | -7.7            |
|          | 3月         | ※     | 8.2    | 6.7   | 7.9   | 14.7   | ※    | ※     | 10.5  | ※          | ※    | -3.8            |
|          | 4月         | ※     | 10.4   | 3.2   | -7.7  | -7.9   | ※    | ※     | -5.3  | ※          | ※    | 16.0            |
|          | 5月         | ※     | 12.2   | -2.1  | -22.5 | -1.4   | ※    | ※     | 10.5  | ※          | ※    | 13.6            |
|          | 6月         | ※     | 0.0    | -10.9 | -7.5  | 5.7    | ※    | ※     | 21.1  | ※          | ※    | 50.0            |
|          | 7月         | ※     | 4.3    | -4.2  | -7.0  | -1.5   | ※    | ※     | 11.8  | ※          | ※    | 8.3             |
|          | 8月         | ※     | 0.0    | 3.3   | 4.9   | 1.5    | ※    | ※     | -5.3  | ※          | ※    | 12.5            |
|          | 9月         | ※     | 2.8    | 9.5   | 2.3   | 7.2    | ※    | ※     | -5.6  | ※          | ※    | 38.1            |
|          | 10月        | ※     | 9.9    | 14.4  | 0.0   | 1.5    | ※    | ※     | -10.5 | ※          | ※    | 4.5             |
|          | 11月        | ※     | -2.5   | 19.4  | -16.3 | 12.7   | ※    | -30.0 | -21.1 | ※          | ※    | -11.5           |
|          | 12月        | ※     | 5.4    | 7.4   | 6.8   | 13.6   | ※    | ※     | -16.7 | ※          | ※    | 0.0             |

第5表 就業者の推移（総数）

沖縄県

（単位：千人）

|     | 平成<br>24年 | 25年 | 26年 | 27年 | 28年 | 29年 | 30年 | 31年 | 令和<br>2年 | 3年  | 4年  |
|-----|-----------|-----|-----|-----|-----|-----|-----|-----|----------|-----|-----|
| 1月  | 618       | 637 | 661 | 644 | 667 | 692 | 695 | 726 | 737      | 730 | 759 |
| 2月  | 608       | 640 | 649 | 648 | 684 | 693 | 703 | 735 | 746      | 737 | 741 |
| 3月  | 607       | 629 | 644 | 659 | 683 | 688 | 721 | 726 | 727      | 718 | 748 |
| 4月  | 614       | 622 | 631 | 668 | 668 | 689 | 721 | 715 | 714      | 735 | 757 |
| 5月  | 611       | 630 | 627 | 666 | 674 | 690 | 702 | 717 | 718      | 724 | 739 |
| 6月  | 624       | 641 | 651 | 674 | 679 | 692 | 695 | 719 | 718      | 718 | 739 |
| 7月  | 648       | 646 | 645 | 664 | 667 | 694 | 698 | 732 | 725      | 720 | 714 |
| 8月  | 639       | 648 | 635 | 662 | 671 | 682 | 702 | 724 | 727      | 730 | 728 |
| 9月  | 634       | 640 | 631 | 665 | 680 | 677 | 688 | 722 | 726      | 730 | 754 |
| 10月 | 636       | 657 | 654 | 674 | 692 | 689 | 700 | 732 | 720      | 727 | 753 |
| 11月 | 643       | 661 | 658 | 676 | 685 | 704 | 732 | 731 | 735      | 740 | 749 |
| 12月 | 647       | 659 | 654 | 666 | 699 | 706 | 725 | 731 | 734      | 748 | 764 |
| 年平均 | 627       | 642 | 645 | 664 | 679 | 691 | 707 | 726 | 727      | 730 | 745 |

第5表 就業者の推移（男）

沖縄県

（単位：千人）

|     | 平成<br>24年 | 25年 | 26年 | 27年 | 28年 | 29年 | 30年 | 31年 | 令和<br>2年 | 3年  | 4年  |
|-----|-----------|-----|-----|-----|-----|-----|-----|-----|----------|-----|-----|
| 1月  | 345       | 357 | 373 | 368 | 379 | 381 | 382 | 405 | 405      | 402 | 410 |
| 2月  | 338       | 358 | 360 | 363 | 381 | 379 | 382 | 401 | 409      | 406 | 395 |
| 3月  | 339       | 352 | 354 | 358 | 374 | 381 | 395 | 393 | 396      | 389 | 395 |
| 4月  | 339       | 349 | 350 | 366 | 367 | 380 | 391 | 387 | 384      | 389 | 405 |
| 5月  | 337       | 351 | 344 | 363 | 369 | 382 | 380 | 391 | 385      | 389 | 405 |
| 6月  | 346       | 356 | 358 | 363 | 364 | 376 | 372 | 388 | 385      | 389 | 407 |
| 7月  | 359       | 358 | 359 | 357 | 351 | 373 | 380 | 392 | 394      | 386 | 387 |
| 8月  | 357       | 362 | 356 | 361 | 363 | 377 | 384 | 395 | 397      | 397 | 390 |
| 9月  | 352       | 355 | 356 | 370 | 374 | 373 | 371 | 396 | 393      | 399 | 399 |
| 10月 | 358       | 365 | 366 | 370 | 380 | 379 | 375 | 395 | 391      | 395 | 403 |
| 11月 | 364       | 369 | 365 | 372 | 377 | 382 | 394 | 396 | 395      | 396 | 401 |
| 12月 | 360       | 370 | 366 | 373 | 385 | 391 | 406 | 399 | 399      | 404 | 407 |
| 年平均 | 350       | 358 | 359 | 365 | 372 | 380 | 384 | 395 | 394      | 395 | 400 |

第5表 就業者の推移（女）

沖縄県

（単位：千人）

|     | 平成<br>24年 | 25年 | 26年 | 27年 | 28年 | 29年 | 30年 | 31年 | 令和<br>2年 | 3年  | 4年  |
|-----|-----------|-----|-----|-----|-----|-----|-----|-----|----------|-----|-----|
| 1月  | 274       | 279 | 288 | 277 | 288 | 312 | 313 | 321 | 332      | 328 | 349 |
| 2月  | 270       | 282 | 289 | 285 | 303 | 314 | 320 | 335 | 337      | 331 | 346 |
| 3月  | 268       | 277 | 290 | 301 | 309 | 307 | 326 | 333 | 331      | 329 | 353 |
| 4月  | 275       | 273 | 281 | 302 | 301 | 309 | 330 | 328 | 330      | 346 | 352 |
| 5月  | 274       | 278 | 283 | 303 | 305 | 308 | 322 | 325 | 333      | 335 | 334 |
| 6月  | 278       | 286 | 293 | 312 | 315 | 316 | 322 | 331 | 334      | 329 | 332 |
| 7月  | 289       | 288 | 286 | 307 | 315 | 320 | 318 | 340 | 332      | 334 | 327 |
| 8月  | 282       | 287 | 279 | 301 | 308 | 304 | 318 | 330 | 330      | 334 | 338 |
| 9月  | 282       | 285 | 274 | 295 | 306 | 303 | 318 | 326 | 333      | 331 | 355 |
| 10月 | 277       | 292 | 288 | 304 | 312 | 310 | 325 | 337 | 329      | 332 | 350 |
| 11月 | 280       | 291 | 293 | 304 | 308 | 321 | 338 | 335 | 340      | 344 | 348 |
| 12月 | 287       | 289 | 288 | 293 | 314 | 315 | 320 | 332 | 335      | 343 | 357 |
| 年平均 | 278       | 284 | 286 | 299 | 307 | 312 | 323 | 331 | 333      | 335 | 345 |

第6表 完全失業者数・完全失業率の推移（総数）

沖縄県

|     | 平成<br>24年 | 25年     | 26年     | 27年     | 28年     | 29年     | 30年     | 31年     | 令和<br>2年 | 3年      | 4年      |
|-----|-----------|---------|---------|---------|---------|---------|---------|---------|----------|---------|---------|
|     | 千人: %     | 千人: %   | 千人: %   | 千人: %   | 千人: %   | 千人: %   | 千人: %   | 千人: %   | 千人: %    | 千人: %   | 千人: %   |
| 1月  | 50: 7.5   | 45: 6.6 | 33: 4.8 | 35: 5.2 | 33: 4.7 | 24: 3.3 | 23: 3.2 | 19: 2.6 | 23: 3.0  | 27: 3.6 | 30: 3.8 |
| 2月  | 47: 7.2   | 38: 5.6 | 32: 4.7 | 42: 6.1 | 30: 4.2 | 28: 3.9 | 31: 4.2 | 16: 2.1 | 24: 3.1  | 28: 3.7 | 32: 4.1 |
| 3月  | 44: 6.8   | 39: 5.8 | 35: 5.2 | 38: 5.5 | 32: 4.5 | 29: 4.1 | 24: 3.2 | 23: 3.1 | 22: 2.9  | 33: 4.4 | 26: 3.4 |
| 4月  | 60: 8.9   | 50: 7.4 | 39: 5.8 | 35: 5.0 | 42: 5.9 | 27: 3.8 | 23: 3.1 | 18: 2.5 | 25: 3.4  | 28: 3.7 | 22: 2.8 |
| 5月  | 55: 8.3   | 44: 6.5 | 36: 5.4 | 35: 5.0 | 38: 5.3 | 25: 3.5 | 31: 4.2 | 20: 2.7 | 25: 3.4  | 27: 3.6 | 21: 2.8 |
| 6月  | 44: 6.6   | 33: 4.9 | 36: 5.2 | 36: 5.1 | 33: 4.6 | 33: 4.5 | 25: 3.5 | 22: 3.0 | 27: 3.6  | 30: 4.0 | 21: 2.8 |
| 7月  | 38: 5.5   | 42: 6.1 | 41: 6.0 | 39: 5.5 | 33: 4.7 | 28: 3.9 | 20: 2.8 | 21: 2.8 | 24: 3.2  | 32: 4.3 | 29: 3.9 |
| 8月  | 43: 6.3   | 46: 6.6 | 45: 6.6 | 35: 5.0 | 27: 3.9 | 24: 3.4 | 24: 3.3 | 22: 2.9 | 26: 3.5  | 28: 3.7 | 26: 3.4 |
| 9月  | 45: 6.6   | 36: 5.3 | 41: 6.1 | 36: 5.1 | 26: 3.7 | 24: 3.4 | 28: 3.9 | 24: 3.2 | 28: 3.7  | 27: 3.6 | 24: 3.1 |
| 10月 | 40: 5.9   | 34: 4.9 | 34: 4.9 | 35: 4.9 | 26: 3.6 | 27: 3.8 | 28: 3.8 | 21: 2.8 | 30: 4.0  | 20: 2.7 | 19: 2.5 |
| 11月 | 40: 5.9   | 33: 4.8 | 36: 5.2 | 30: 4.2 | 28: 3.9 | 29: 4.0 | 23: 3.1 | 19: 2.5 | 23: 3.0  | 24: 3.1 | 24: 3.1 |
| 12月 | 46: 6.6   | 31: 4.5 | 31: 4.5 | 35: 5.0 | 23: 3.2 | 22: 3.0 | 19: 2.6 | 19: 2.5 | 26: 3.4  | 26: 3.4 | 28: 3.5 |
| 年平均 | 46: 6.8   | 39: 5.7 | 37: 5.4 | 36: 5.1 | 31: 4.4 | 27: 3.8 | 25: 3.4 | 20: 2.7 | 25: 3.3  | 28: 3.7 | 25: 3.2 |

第6表 完全失業者数・完全失業率の推移（男）

沖縄県

|     | 平成<br>24年 | 25年     | 26年     | 27年     | 28年     | 29年     | 30年     | 31年     | 令和<br>2年 | 3年      | 4年      |
|-----|-----------|---------|---------|---------|---------|---------|---------|---------|----------|---------|---------|
|     | 千人: %     | 千人: %   | 千人: %   | 千人: %   | 千人: %   | 千人: %   | 千人: %   | 千人: %   | 千人: %    | 千人: %   | 千人: %   |
| 1月  | 34: 9.0   | 29: 7.5 | 22: 5.6 | 21: 5.4 | 19: 4.8 | 15: 3.8 | 16: 4.0 | 11: 2.6 | 15: 3.6  | 14: 3.4 | 18: 4.2 |
| 2月  | 33: 8.9   | 24: 6.3 | 22: 5.8 | 23: 6.0 | 17: 4.3 | 18: 4.5 | 18: 4.5 | 11: 2.7 | 14: 3.3  | 15: 3.6 | 20: 4.8 |
| 3月  | 28: 7.6   | 25: 6.6 | 21: 5.6 | 25: 6.5 | 21: 5.3 | 17: 4.3 | 16: 3.9 | 15: 3.7 | 16: 3.9  | 23: 5.6 | 17: 4.1 |
| 4月  | 36: 9.6   | 35: 9.1 | 25: 6.7 | 23: 5.9 | 27: 6.9 | 17: 4.3 | 14: 3.5 | 11: 2.8 | 16: 4.0  | 19: 4.7 | 14: 3.3 |
| 5月  | 35: 9.4   | 28: 7.4 | 25: 6.8 | 22: 5.7 | 22: 5.6 | 14: 3.5 | 18: 4.5 | 13: 3.2 | 14: 3.5  | 17: 4.2 | 9: 2.2  |
| 6月  | 29: 7.7   | 21: 5.6 | 24: 6.3 | 24: 6.2 | 22: 5.7 | 17: 4.3 | 17: 4.4 | 14: 3.5 | 19: 4.7  | 21: 5.1 | 11: 2.6 |
| 7月  | 23: 6.0   | 28: 7.3 | 25: 6.5 | 26: 6.8 | 23: 6.1 | 17: 4.4 | 12: 3.1 | 13: 3.2 | 18: 4.4  | 21: 5.2 | 15: 3.7 |
| 8月  | 26: 6.8   | 30: 7.7 | 27: 7.0 | 21: 5.5 | 17: 4.5 | 15: 3.8 | 12: 3.0 | 14: 3.4 | 17: 4.1  | 15: 3.6 | 15: 3.7 |
| 9月  | 29: 7.6   | 25: 6.6 | 21: 5.6 | 22: 5.6 | 17: 4.3 | 14: 3.6 | 17: 4.4 | 12: 2.9 | 17: 4.1  | 15: 3.6 | 15: 3.6 |
| 10月 | 26: 6.8   | 21: 5.4 | 19: 4.9 | 21: 5.4 | 16: 4.0 | 16: 4.0 | 17: 4.3 | 12: 2.9 | 19: 4.6  | 11: 2.7 | 10: 2.4 |
| 11月 | 23: 6.0   | 21: 5.4 | 21: 5.4 | 18: 4.6 | 16: 4.1 | 20: 5.0 | 14: 3.4 | 10: 2.5 | 13: 3.2  | 16: 3.9 | 13: 3.1 |
| 12月 | 25: 6.5   | 21: 5.4 | 18: 4.7 | 24: 6.0 | 14: 3.5 | 15: 3.7 | 11: 2.6 | 11: 2.7 | 13: 3.2  | 16: 3.8 | 19: 4.5 |
| 年平均 | 29: 7.7   | 26: 6.8 | 22: 5.8 | 23: 5.9 | 19: 4.9 | 16: 4.0 | 15: 3.8 | 12: 2.9 | 16: 3.9  | 17: 4.1 | 15: 3.6 |

第6表 完全失業者数・完全失業率の推移（女）

沖縄県

|     | 平成<br>24年 | 25年     | 26年     | 27年     | 28年     | 29年     | 30年     | 31年     | 令和<br>2年 | 3年      | 4年      |
|-----|-----------|---------|---------|---------|---------|---------|---------|---------|----------|---------|---------|
|     | 千人: %     | 千人: %   | 千人: %   | 千人: %   | 千人: %   | 千人: %   | 千人: %   | 千人: %   | 千人: %    | 千人: %   | 千人: %   |
| 1月  | 15: 5.2   | 15: 5.2 | 16: 5.4 | 11: 3.7 | 13: 4.3 | 9: 2.8  | 7: 2.2  | 8: 2.4  | 8: 2.4   | 13: 3.8 | 12: 3.3 |
| 2月  | 18: 6.3   | 15: 5.3 | 15: 5.1 | 10: 3.3 | 13: 4.1 | 10: 3.1 | 12: 3.6 | 5: 1.5  | 10: 2.9  | 13: 3.8 | 12: 3.4 |
| 3月  | 19: 6.7   | 16: 5.6 | 14: 4.8 | 14: 4.6 | 11: 3.4 | 11: 3.5 | 8: 2.4  | 8: 2.3  | 6: 1.8   | 10: 2.9 | 9: 2.5  |
| 4月  | 18: 6.2   | 24: 8.0 | 15: 5.2 | 15: 5.1 | 15: 4.7 | 10: 3.1 | 9: 2.7  | 7: 2.1  | 9: 2.6   | 9: 2.5  | 8: 2.2  |
| 5月  | 17: 6.0   | 20: 6.8 | 15: 5.1 | 10: 3.4 | 17: 5.3 | 12: 3.8 | 13: 3.9 | 7: 2.1  | 11: 3.2  | 10: 2.9 | 11: 3.2 |
| 6月  | 15: 5.5   | 15: 5.1 | 12: 4.0 | 13: 4.2 | 11: 3.4 | 16: 4.8 | 8: 2.4  | 8: 2.4  | 7: 2.1   | 9: 2.7  | 10: 2.9 |
| 7月  | 18: 6.3   | 16: 5.3 | 14: 4.7 | 16: 5.3 | 10: 3.1 | 11: 3.3 | 7: 2.1  | 8: 2.3  | 5: 1.5   | 11: 3.2 | 14: 4.1 |
| 8月  | 19: 6.6   | 17: 5.7 | 16: 5.3 | 18: 6.1 | 10: 3.1 | 10: 3.2 | 12: 3.6 | 8: 2.4  | 9: 2.7   | 13: 3.7 | 11: 3.2 |
| 9月  | 15: 5.2   | 16: 5.4 | 11: 3.7 | 19: 6.5 | 9: 2.9  | 10: 3.2 | 11: 3.3 | 11: 3.3 | 11: 3.2  | 12: 3.5 | 9: 2.5  |
| 10月 | 13: 4.6   | 14: 4.8 | 12: 3.9 | 16: 5.3 | 10: 3.1 | 11: 3.4 | 10: 3.0 | 9: 2.6  | 11: 3.2  | 9: 2.6  | 10: 2.8 |
| 11月 | 14: 4.8   | 18: 6.1 | 12: 3.9 | 15: 4.9 | 11: 3.4 | 9: 2.7  | 9: 2.6  | 9: 2.6  | 10: 2.9  | 9: 2.5  | 10: 2.8 |
| 12月 | 16: 5.4   | 20: 6.5 | 10: 3.3 | 13: 4.3 | 9: 2.8  | 8: 2.5  | 8: 2.4  | 8: 2.3  | 13: 3.7  | 10: 2.8 | 8: 2.2  |
| 年平均 | 16: 5.6   | 17: 5.8 | 14: 4.7 | 14: 4.7 | 12: 3.8 | 10: 3.1 | 10: 3.0 | 8: 2.4  | 9: 2.6   | 11: 3.2 | 10: 2.8 |

第7表 求職理由別完全失業者数 (総数)

沖縄県

(単位：千人)

| 分類事項<br>年月 | 総<br>数 | 仕事をやめたため求職                      |   |   |                       |   | 新たに求職<br>(自発的な離職<br>(自己都合)) | その他         |   |   |  |
|------------|--------|---------------------------------|---|---|-----------------------|---|-----------------------------|-------------|---|---|--|
|            |        | 非<br>自<br>発<br>的<br>な<br>離<br>職 | 定<br>年<br>又<br>は<br>雇<br>用<br>契<br>約<br>の<br>満<br>了 | 勤<br>め<br>先<br>や<br>事<br>業<br>の<br>都<br>合 | 学<br>卒<br>未<br>就<br>職 | 取<br>入<br>を<br>得<br>る<br>必<br>要<br>が<br>生<br>じたから |                             | そ<br>の<br>他 |   |   |  |
|            |        |                                 |   |   |                       |   |                             |             |   |   |  |
| 令和3年1月     | 27     | 18                              | 7   | 2   | 5                     | 11  | 8                           | 1           | 5 | 2 |  |
| 2月         | 28     | 17                              | 7   | 2   | 5                     | 10  | 9                           | 2           | 5 | 3 |  |
| 3月         | 33     | 22                              | 10  | 2   | 8                     | 12  | 11                          | 3           | 5 | 3 |  |
| 4月         | 28     | 19                              | 10  | 2   | 8                     | 9   | 8                           | 2           | 3 | 3 |  |
| 5月         | 27     | 20                              | 7   | 1   | 6                     | 12  | 7                           | 3           | 3 | 1 |  |
| 6月         | 30     | 18                              | 7   | 3   | 5                     | 11  | 11                          | 3           | 5 | 3 |  |
| 7月         | 32     | 20                              | 10  | 3   | 7                     | 10  | 11                          | 3           | 4 | 4 |  |
| 8月         | 28     | 21                              | 9   | 3   | 6                     | 13  | 5                           | 1           | 2 | 3 |  |
| 9月         | 27     | 19                              | 9   | 3   | 6                     | 10  | 7                           | 1           | 4 | 2 |  |
| 10月        | 20     | 12                              | 5   | 1   | 4                     | 7   | 7                           | 2           | 2 | 3 |  |
| 11月        | 24     | 18                              | 7   | 2   | 5                     | 11  | 6                           | 1           | 4 | 1 |  |
| 12月        | 26     | 20                              | 7   | 2   | 4                     | 13  | 7                           | 0           | 3 | 3 |  |
| 令和4年1月     | 30     | 20                              | 6   | 1   | 5                     | 14  | 10                          | 1           | 5 | 3 |  |
| 2月         | 32     | 20                              | 7   | 1   | 6                     | 13  | 12                          | 3           | 5 | 4 |  |
| 3月         | 26     | 15                              | 8   | 1   | 6                     | 7   | 8                           | 2           | 2 | 4 |  |
| 4月         | 22     | 14                              | 7   | 3   | 5                     | 7   | 8                           | 1           | 4 | 3 |  |
| 5月         | 21     | 11                              | 5   | 2   | 3                     | 6   | 8                           | 0           | 5 | 3 |  |
| 6月         | 21     | 13                              | 5   | 3   | 2                     | 8   | 6                           | 1           | 2 | 2 |  |
| 7月         | 29     | 18                              | 7   | 3   | 5                     | 10  | 7                           | 1           | 3 | 4 |  |
| 8月         | 26     | 18                              | 4   | 2   | 2                     | 14  | 7                           | 1           | 4 | 2 |  |
| 9月         | 24     | 17                              | 7   | 2   | 5                     | 10  | 6                           | -           | 3 | 3 |  |
| 10月        | 19     | 13                              | 6   | 2   | 4                     | 8   | 4                           | 0           | 2 | 1 |  |
| 11月        | 24     | 18                              | 6   | 1   | 4                     | 12  | 5                           | 1           | 4 | 0 |  |
| 12月        | 28     | 18                              | 6   | 3   | 3                     | 12  | 6                           | 0           | 4 | 2 |  |
| 対前月増減数     | 4      | 0                               | 0   | 2   | -1                    | 0   | 1                           | -1          | 0 | 2 |  |
| 対前月増減率     | 16.7   | 0.0                             | ※   | ※   | ※                     | 0.0   | ※                           | ※           | ※ | ※ |  |

|                                      |        |    |    |    |    |    |    |    |    |    |    |
|--------------------------------------|--------|----|----|----|----|----|----|----|----|----|----|
| 対<br>前<br>年<br>同<br>月<br>増<br>減<br>数 | 令和4年1月 | 3  | 2  | -1 | -1 | 0  | 3  | 2  | 0  | 0  | 1  |
|                                      | 2月     | 4  | 3  | 0  | -1 | 1  | 3  | 3  | 1  | 0  | 1  |
|                                      | 3月     | -7 | -7 | -2 | -1 | -2 | -5 | -3 | -1 | -3 | 1  |
|                                      | 4月     | -6 | -5 | -3 | 1  | -3 | -2 | 0  | -1 | 1  | 0  |
|                                      | 5月     | -6 | -9 | -2 | 1  | -3 | -6 | 1  | -3 | 2  | 2  |
|                                      | 6月     | -9 | -5 | -2 | 0  | -3 | -3 | -5 | -2 | -3 | -1 |
|                                      | 7月     | -3 | -2 | -3 | 0  | -2 | 0  | -4 | -2 | -1 | 0  |
|                                      | 8月     | -2 | -3 | -5 | -1 | -4 | 1  | 2  | 0  | 2  | -1 |
|                                      | 9月     | -3 | -2 | -2 | -1 | -1 | 0  | -1 | -1 | -1 | 1  |
|                                      | 10月    | -1 | 1  | 1  | 1  | 0  | 1  | -3 | -2 | 0  | -2 |
|                                      | 11月    | 0  | 0  | -1 | -1 | -1 | 1  | -1 | 0  | 0  | -1 |
|                                      | 12月    | 2  | -2 | -1 | 1  | -1 | -1 | -1 | 0  | 1  | -1 |

第7表 求職理由別完全失業者数 (男)

沖縄県

(単位：千人)

|        | 分類事項<br>年月 | 総<br>数 | 仕<br>事<br>を<br>や<br>め<br>た<br>た<br>め<br>求<br>職 | 非<br>自<br>発<br>的<br>な<br>離<br>職 |   |   | 自<br>発<br>的<br>な<br>離<br>職<br>(<br>自<br>己<br>都<br>合) | 新<br>た<br>に<br>求<br>職 | 新<br>た<br>に<br>求<br>職 |   |             |
|--------|------------|--------|--|---------------------------------|---|---|--|-----------------------|-----------------------|---|-------------|
|        |            |        |  | 非<br>自<br>発<br>的<br>な<br>離<br>職 | 定<br>年<br>又<br>は<br>雇<br>用<br>契<br>約<br>の<br>満<br>了 | 勤<br>め<br>先<br>や<br>事<br>業<br>の<br>都<br>合 |  |                       | 学<br>卒<br>未<br>就<br>職 | 取<br>入<br>を<br>得<br>る<br>必<br>要<br>が<br>生<br>じ<br>た<br>か<br>ら | そ<br>の<br>他 |
|        |            |        |  |                                 |   |   |  |                       |                       |   |             |
| 実<br>数 | 令和3年1月     | 14     | 8  | 5                               | 1   | 3   | 4  | 5                     | 1                     | 3   | 1           |
|        | 2月         | 15     | 9  | 5                               | 1   | 4   | 4  | 5                     | 1                     | 3   | 1           |
|        | 3月         | 23     | 15   | 7                               | 2   | 5   | 8  | 7                     | 2                     | 4   | 2           |
|        | 4月         | 19     | 14   | 8                               | 2   | 7   | 6  | 4                     | 1                     | 2   | 1           |
|        | 5月         | 17     | 13   | 5                               | 1   | 4   | 8  | 4                     | 2                     | 1   | 1           |
|        | 6月         | 21     | 14   | 6                               | 3   | 3   | 8  | 6                     | 2                     | 3   | 2           |
|        | 7月         | 21     | 14   | 8                               | 3   | 5   | 6  | 7                     | 2                     | 3   | 3           |
|        | 8月         | 15     | 11   | 6                               | 1   | 4   | 6  | 2                     | 0                     | 0   | 1           |
|        | 9月         | 15     | 11   | 6                               | 2   | 4   | 5  | 4                     | 0                     | 2   | 1           |
|        | 10月        | 11     | 7  | 3                               | 1   | 2   | 4  | 4                     | 1                     | 0   | 2           |
|        | 11月        | 16     | 12   | 5                               | 1   | 3   | 7  | 4                     | 1                     | 2   | 1           |
|        | 12月        | 16     | 13   | 4                               | 2   | 2   | 9  | 4                     | -                     | 2   | 2           |
| 実<br>数 | 令和4年1月     | 18     | 12   | 2                               | 0   | 2   | 9  | 6                     | 1                     | 4   | 2           |
|        | 2月         | 20     | 13   | 4                               | 1   | 3   | 8  | 7                     | 2                     | 3   | 2           |
|        | 3月         | 17     | 9  | 5                               | 1   | 4   | 4  | 5                     | 1                     | 1   | 3           |
|        | 4月         | 14     | 10   | 5                               | 1   | 4   | 5  | 4                     | 0                     | 1   | 2           |
|        | 5月         | 9      | 6  | 3                               | 1   | 2   | 3  | 3                     | 0                     | 1   | 2           |
|        | 6月         | 11     | 6  | 3                               | 1   | 2   | 2  | 4                     | 1                     | 1   | 1           |
|        | 7月         | 15     | 11   | 6                               | 1   | 5   | 5  | 2                     | 0                     | 0   | 2           |
|        | 8月         | 15     | 10   | 1                               | 1   | 0   | 8  | 4                     | -                     | 2   | 2           |
|        | 9月         | 15     | 9  | 3                               | 1   | 2   | 6  | 4                     | -                     | 3   | 1           |
|        | 10月        | 10     | 6  | 2                               | 0   | 1   | 4  | 3                     | 0                     | 2   | 0           |
|        | 11月        | 13     | 10   | 5                               | 1   | 4   | 6  | 2                     | 0                     | 2   | 0           |
|        | 12月        | 19     | 13   | 5                               | 2   | 3   | 7  | 4                     | -                     | 2   | 2           |
| 対前月増減数 |            | 6      | 3  | 0                               | 1   | -1  | 1  | 2                     | 0                     | 0   | 2           |
| 対前月増減率 |            | 46.2   | 30.0   | ※                               | ※   | ※   | ※  | ※                     | ※                     | ※   | ※           |

|                                      |        |     |    |    |    |    |    |    |    |    |    |
|--------------------------------------|--------|-----|----|----|----|----|----|----|----|----|----|
| 対<br>前<br>年<br>同<br>月<br>増<br>減<br>数 | 令和4年1月 | 4   | 4  | -3 | -1 | -1 | 5  | 1  | 0  | 1  | 1  |
|                                      | 2月     | 5   | 4  | -1 | 0  | -1 | 4  | 2  | 1  | 0  | 1  |
|                                      | 3月     | -6  | -6 | -2 | -1 | -1 | -4 | -2 | -1 | -3 | 1  |
|                                      | 4月     | -5  | -4 | -3 | -1 | -3 | -1 | 0  | -1 | -1 | 1  |
|                                      | 5月     | -8  | -7 | -2 | 0  | -2 | -5 | -1 | -2 | 0  | 1  |
|                                      | 6月     | -10 | -8 | -3 | -2 | -1 | -6 | -2 | -1 | -2 | -1 |
|                                      | 7月     | -6  | -3 | -2 | -2 | 0  | -1 | -5 | -2 | -3 | -1 |
|                                      | 8月     | 0   | -1 | -5 | 0  | -4 | 2  | 2  | 0  | 2  | 1  |
|                                      | 9月     | 0   | -2 | -3 | -1 | -2 | 1  | 0  | 0  | 1  | 0  |
|                                      | 10月    | -1  | -1 | -1 | -1 | -1 | 0  | -1 | -1 | 2  | -2 |
|                                      | 11月    | -3  | -2 | 0  | 0  | 1  | -1 | -2 | -1 | 0  | -1 |
|                                      | 12月    | 3   | 0  | 1  | 0  | 1  | -2 | 0  | -  | 0  | 0  |

第7表 求職理由別完全失業者数 (女)

沖縄県

(単位：千人)

| 分類事項   | 年月     | 総数    | 仕事をやめたため求職 | 非自発的な離職 |             |           | 自発的な離職<br>(自己都合) | 新たに求職 | その他   |               |     |
|--------|--------|-------|------------|---------|-------------|-----------|------------------|-------|-------|---------------|-----|
|        |        |       |            | 非自発的な離職 | 定年又は雇用契約の満了 | 勤め先や事業の都合 |                  |       | 学卒未就職 | 収入を得る必要が生じたから | その他 |
|        |        |       |            |         |             |           |                  |       |       |               |     |
| 実数     | 令和3年1月 | 13    | 10         | 3       | 1           | 2         | 7                | 3     | -     | 1             | 1   |
|        | 2月     | 13    | 8          | 2       | 1           | 1         | 6                | 4     | 1     | 2             | 1   |
|        | 3月     | 10    | 7          | 3       | -           | 3         | 4                | 3     | 1     | 2             | 1   |
|        | 4月     | 9     | 5          | 2       | -           | 2         | 4                | 4     | 1     | 1             | 1   |
|        | 5月     | 10    | 7          | 2       | 0           | 2         | 4                | 3     | 1     | 2             | -   |
|        | 6月     | 9     | 5          | 1       | -           | 1         | 3                | 5     | 1     | 2             | 1   |
|        | 7月     | 11    | 7          | 3       | -           | 3         | 4                | 3     | 1     | 1             | 1   |
|        | 8月     | 13    | 10         | 3       | 2           | 1         | 7                | 3     | 0     | 2             | 1   |
|        | 9月     | 12    | 8          | 3       | 1           | 2         | 5                | 3     | 1     | 2             | 1   |
|        | 10月    | 9     | 5          | 2       | 0           | 2         | 2                | 4     | 1     | 2             | 1   |
|        | 11月    | 9     | 6          | 2       | 0           | 2         | 4                | 3     | 0     | 2             | 0   |
|        | 12月    | 10    | 7          | 3       | 1           | 2         | 4                | 3     | 0     | 1             | 2   |
| 数      | 令和4年1月 | 12    | 8          | 3       | 1           | 3         | 5                | 4     | 0     | 1             | 2   |
|        | 2月     | 12    | 8          | 3       | 0           | 2         | 5                | 4     | 0     | 2             | 2   |
|        | 3月     | 9     | 6          | 3       | 1           | 2         | 3                | 3     | 1     | 1             | 1   |
|        | 4月     | 8     | 4          | 2       | 2           | 0         | 2                | 4     | 0     | 3             | 1   |
|        | 5月     | 11    | 5          | 2       | 1           | 1         | 3                | 5     | 0     | 4             | 1   |
|        | 6月     | 10    | 7          | 2       | 2           | 0         | 5                | 2     | -     | 1             | 1   |
|        | 7月     | 14    | 7          | 1       | 1           | -         | 5                | 5     | 1     | 2             | 2   |
|        | 8月     | 11    | 9          | 3       | 1           | 2         | 6                | 2     | 1     | 1             | 0   |
|        | 9月     | 9     | 8          | 4       | 0           | 3         | 4                | 2     | -     | 0             | 1   |
|        | 10月    | 10    | 8          | 4       | 1           | 3         | 4                | 2     | -     | 0             | 1   |
|        | 11月    | 10    | 8          | 1       | 0           | 1         | 7                | 2     | 0     | 2             | -   |
|        | 12月    | 8     | 6          | 1       | 1           | 0         | 5                | 2     | 0     | 2             | -   |
| 対前月増減数 |        | -2    | -2         | 0       | 1           | -1        | -2               | 0     | 0     | 0             | 0   |
| 対前月増減率 |        | -20.0 | ※          | ※       | ※           | ※         | ※                | ※     | ※     | ※             | ※   |

|                      |        |    |    |    |    |    |    |    |    |    |    |
|----------------------|--------|----|----|----|----|----|----|----|----|----|----|
| 対前年<br>同月<br>増減<br>数 | 令和4年1月 | -1 | -2 | 0  | 0  | 1  | -2 | 1  | -  | 0  | 1  |
|                      | 2月     | -1 | 0  | 1  | -1 | 1  | -1 | 0  | -1 | 0  | 1  |
|                      | 3月     | -1 | -1 | 0  | 1  | -1 | -1 | 0  | 0  | -1 | 0  |
|                      | 4月     | -1 | -1 | 0  | 2  | -2 | -2 | 0  | -1 | 2  | 0  |
|                      | 5月     | 1  | -2 | 0  | 1  | -1 | -1 | 2  | -1 | 2  | 1  |
|                      | 6月     | 1  | 2  | 1  | 2  | -1 | 2  | -3 | -1 | -1 | 0  |
|                      | 7月     | 3  | 0  | -2 | 1  | -3 | 1  | 2  | 0  | 1  | 1  |
|                      | 8月     | -2 | -1 | 0  | -1 | 1  | -1 | -1 | 1  | -1 | -1 |
|                      | 9月     | -3 | 0  | 1  | -1 | 1  | -1 | -1 | -1 | -2 | 0  |
|                      | 10月    | 1  | 3  | 2  | 1  | 1  | 2  | -2 | -1 | -2 | 0  |
|                      | 11月    | 1  | 2  | -1 | 0  | -1 | 3  | -1 | 0  | 0  | 0  |
|                      | 12月    | -2 | -1 | -2 | 0  | -2 | 1  | -1 | 0  | 1  | -2 |

第8表 年齢10歳階級別完全失業者数及び完全失業率 (総数)

沖縄県

|   | 年月     | 総数 |      | 15～24歳 |      | 25～34歳 |      | 35～44歳 |      | 45～54歳 |      | 55～64歳 |      | 65歳以上 |      |
|---|--------|----|------|--------|------|--------|------|--------|------|--------|------|--------|------|-------|------|
|   |        | 千人 | %    | 千人     | %    | 千人     | %    | 千人     | %    | 千人     | %    | 千人     | %    | 千人    | %    |
| 実   | 令和3年1月 | 27 | 3.6  | 5      | 7.4  | 7      | 5.2  | 6      | 3.5  | 4      | 2.4  | 4      | 3.0  | 2     | 2.4  |
|   | 2月     | 28 | 3.7  | 5      | 7.4  | 6      | 4.4  | 4      | 2.4  | 7      | 4.1  | 4      | 3.0  | 2     | 2.2  |
|   | 3月     | 33 | 4.4  | 8      | 12.7 | 8      | 5.8  | 5      | 3.0  | 6      | 3.6  | 5      | 3.8  | 1     | 1.3  |
|   | 4月     | 28 | 3.7  | 6      | 8.8  | 8      | 5.8  | 5      | 2.9  | 4      | 2.3  | 5      | 3.8  | 1     | 1.4  |
|   | 5月     | 27 | 3.6  | 6      | 9.0  | 7      | 5.1  | 4      | 2.4  | 4      | 2.3  | 5      | 3.8  | 1     | 1.3  |
|   | 6月     | 30 | 4.0  | 9      | 13.2 | 5      | 3.6  | 6      | 3.6  | 4      | 2.4  | 5      | 3.8  | 2     | 2.7  |
|   | 7月     | 32 | 4.3  | 8      | 11.6 | 6      | 4.3  | 5      | 3.0  | 4      | 2.4  | 5      | 3.8  | 3     | 4.0  |
|   | 8月     | 28 | 3.7  | 5      | 7.2  | 6      | 4.3  | 6      | 3.6  | 7      | 4.1  | 4      | 3.1  | 1     | 1.2  |
|   | 9月     | 27 | 3.6  | 4      | 6.2  | 7      | 5.0  | 4      | 2.3  | 7      | 4.0  | 3      | 2.4  | 2     | 2.4  |
|   | 10月    | 20 | 2.7  | 4      | 6.3  | 6      | 4.4  | 3      | 1.8  | 4      | 2.3  | 2      | 1.6  | 1     | 1.3  |
|   | 11月    | 24 | 3.1  | 4      | 6.0  | 5      | 3.6  | 5      | 3.0  | 6      | 3.4  | 3      | 2.2  | 1     | 1.3  |
|   | 12月    | 26 | 3.4  | 2      | 3.0  | 7      | 5.0  | 4      | 2.4  | 5      | 2.8  | 6      | 4.4  | 1     | 1.2  |
| 数   | 令和4年1月 | 30 | 3.8  | 5      | 7.8  | 7      | 5.0  | 5      | 2.9  | 6      | 3.3  | 6      | 4.5  | 1     | 1.1  |
|   | 2月     | 32 | 4.1  | 6      | 10.5 | 7      | 4.9  | 5      | 2.9  | 6      | 3.4  | 6      | 4.4  | 2     | 2.2  |
|   | 3月     | 26 | 3.4  | 5      | 7.7  | 5      | 3.6  | 3      | 1.8  | 5      | 2.9  | 6      | 4.4  | 1     | 1.1  |
|   | 4月     | 22 | 2.8  | 4      | 5.6  | 5      | 3.6  | 4      | 2.3  | 4      | 2.2  | 4      | 3.0  | 1     | 1.2  |
|   | 5月     | 21 | 2.8  | 4      | 5.9  | 5      | 3.6  | 4      | 2.4  | 3      | 1.7  | 5      | 3.8  | 0     | -    |
|   | 6月     | 21 | 2.8  | 4      | 6.0  | 5      | 3.6  | 5      | 3.0  | 3      | 1.7  | 4      | 3.0  | 1     | 1.3  |
|   | 7月     | 29 | 3.9  | 6      | 9.2  | 6      | 4.3  | 6      | 3.6  | 6      | 3.5  | 4      | 3.1  | 1     | 1.4  |
|   | 8月     | 26 | 3.4  | 5      | 7.8  | 6      | 4.3  | 5      | 3.0  | 4      | 2.4  | 6      | 4.4  | 1     | 1.2  |
|   | 9月     | 24 | 3.1  | 4      | 5.9  | 5      | 3.6  | 4      | 2.3  | 4      | 2.2  | 5      | 3.8  | 2     | 2.3  |
|   | 10月    | 19 | 2.5  | 3      | 4.5  | 6      | 4.2  | 3      | 1.8  | 3      | 1.7  | 3      | 2.3  | 1     | 1.2  |
|   | 11月    | 24 | 3.1  | 4      | 6.3  | 7      | 4.8  | 4      | 2.4  | 4      | 2.3  | 4      | 2.9  | 1     | 1.2  |
|   | 12月    | 28 | 3.5  | 5      | 7.4  | 9      | 6.1  | 5      | 2.9  | 3      | 1.7  | 3      | 2.2  | 2     | 2.2  |
| 対<br>前<br>年<br>同<br>月<br>増<br>減<br>(<br>ポ<br>イ<br>ン<br>ト<br>) | 令和4年1月 | 3  | 0.2  | 0      | 0.4  | 0      | -0.2 | -1     | -0.6 | 2      | 0.9  | 2      | 1.5  | -1    | -1.3 |
|   | 2月     | 4  | 0.4  | 1      | 3.1  | 1      | 0.5  | 1      | 0.5  | -1     | -0.7 | 2      | 1.4  | 0     | 0.0  |
|   | 3月     | -7 | -1.0 | -3     | -5.0 | -3     | -2.2 | -2     | -1.2 | -1     | -0.7 | 1      | 0.6  | 0     | -0.2 |
|   | 4月     | -6 | -0.9 | -2     | -3.2 | -3     | -2.2 | -1     | -0.6 | 0      | -0.1 | -1     | -0.8 | 0     | -0.2 |
|   | 5月     | -6 | -0.8 | -2     | -3.1 | -2     | -1.5 | 0      | 0.0  | -1     | -0.6 | 0      | 0.0  | -1    | -1.3 |
|   | 6月     | -9 | -1.2 | -5     | -7.2 | 0      | 0.0  | -1     | -0.6 | -1     | -0.7 | -1     | -0.8 | -1    | -1.4 |
|   | 7月     | -3 | -0.4 | -2     | -2.4 | 0      | 0.0  | 1      | 0.6  | 2      | 1.1  | -1     | -0.7 | -2    | -2.6 |
|   | 8月     | -2 | -0.3 | 0      | 0.6  | 0      | 0.0  | -1     | -0.6 | -3     | -1.7 | 2      | 1.3  | 0     | 0.0  |
|   | 9月     | -3 | -0.5 | 0      | -0.3 | -2     | -1.4 | 0      | 0.0  | -3     | -1.8 | 2      | 1.4  | 0     | -0.1 |
|   | 10月    | -1 | -0.2 | -1     | -1.8 | 0      | -0.2 | 0      | 0.0  | -1     | -0.6 | 1      | 0.7  | 0     | -0.1 |
|   | 11月    | 0  | 0.0  | 0      | 0.3  | 2      | 1.2  | -1     | -0.6 | -2     | -1.1 | 1      | 0.7  | 0     | -0.1 |
|   | 12月    | 2  | 0.1  | 3      | 4.4  | 2      | 1.1  | 1      | 0.5  | -2     | -1.1 | -3     | -2.2 | 1     | 1.0  |



第8表 年齢10歳階級別完全失業者数及び完全失業率 (男)

沖縄県

|                   | 年月     | 総数  |      | 15～24歳 |       | 25～34歳 |      | 35～44歳 |      | 45～54歳 |      | 55～64歳 |      | 65歳以上 |      |
|-------------------|--------|-----|------|--------|-------|--------|------|--------|------|--------|------|--------|------|-------|------|
|                   |        | 千人  | %    | 千人     | %     | 千人     | %    | 千人     | %    | 千人     | %    | 千人     | %    | 千人    | %    |
| 実                 | 令和3年1月 | 14  | 3.4  | 3      | 8.3   | 3      | 4.1  | 2      | 2.2  | 2      | 2.2  | 2      | 2.7  | 2     | 3.8  |
|                   | 2月     | 15  | 3.6  | 4      | 11.4  | 3      | 4.1  | 1      | 1.1  | 4      | 4.4  | 2      | 2.7  | 1     | 1.8  |
|                   | 3月     | 23  | 5.6  | 6      | 18.8  | 6      | 8.0  | 3      | 3.4  | 4      | 4.4  | 4      | 5.4  | 1     | 2.0  |
|                   | 4月     | 19  | 4.7  | 4      | 11.4  | 5      | 6.9  | 3      | 3.3  | 3      | 3.2  | 4      | 5.5  | -     | -    |
|                   | 5月     | 17  | 4.2  | 4      | 12.5  | 4      | 5.4  | 3      | 3.4  | 2      | 2.2  | 3      | 4.0  | 1     | 2.2  |
|                   | 6月     | 21  | 5.1  | 6      | 17.6  | 4      | 5.4  | 3      | 3.4  | 3      | 3.3  | 4      | 5.4  | 1     | 2.0  |
|                   | 7月     | 21  | 5.2  | 5      | 14.3  | 4      | 5.5  | 3      | 3.3  | 3      | 3.2  | 4      | 5.6  | 1     | 2.2  |
|                   | 8月     | 15  | 3.6  | 1      | 2.9   | 4      | 5.6  | 3      | 3.4  | 3      | 3.3  | 3      | 4.3  | 1     | 1.9  |
|                   | 9月     | 15  | 3.6  | 2      | 6.3   | 5      | 6.8  | 2      | 2.2  | 5      | 5.3  | 1      | 1.4  | 1     | 1.9  |
|                   | 10月    | 11  | 2.7  | 3      | 9.4   | 4      | 5.3  | 1      | 1.1  | 2      | 2.1  | 1      | 1.4  | 0     | -    |
|                   | 11月    | 16  | 3.9  | 3      | 9.1   | 3      | 4.1  | 3      | 3.3  | 3      | 3.2  | 3      | 4.0  | 1     | 2.2  |
|                   | 12月    | 16  | 3.8  | 2      | 5.7   | 4      | 5.4  | 3      | 3.4  | 3      | 3.2  | 5      | 6.7  | 1     | 2.0  |
| 数                 | 令和4年1月 | 18  | 4.2  | 4      | 11.4  | 4      | 5.4  | 2      | 2.2  | 4      | 4.0  | 4      | 5.5  | 1     | 1.8  |
|                   | 2月     | 20  | 4.8  | 4      | 13.3  | 5      | 6.7  | 3      | 3.3  | 4      | 4.3  | 3      | 4.3  | 2     | 3.7  |
|                   | 3月     | 17  | 4.1  | 3      | 9.4   | 3      | 4.1  | 3      | 3.3  | 4      | 4.3  | 3      | 4.2  | 1     | 2.0  |
|                   | 4月     | 14  | 3.3  | 3      | 8.1   | 4      | 5.5  | 3      | 3.3  | 2      | 2.1  | 1      | 1.3  | 1     | 2.0  |
|                   | 5月     | 9   | 2.2  | 1      | 2.8   | 3      | 4.1  | 3      | 3.4  | 1      | 1.0  | 1      | 1.4  | -     | -    |
|                   | 6月     | 11  | 2.6  | 2      | 5.6   | 3      | 4.0  | 3      | 3.4  | 1      | 1.0  | 1      | 1.3  | 1     | 2.1  |
|                   | 7月     | 15  | 3.7  | 3      | 8.8   | 3      | 4.2  | 3      | 3.4  | 3      | 3.3  | 3      | 4.0  | 1     | 2.3  |
|                   | 8月     | 15  | 3.7  | 2      | 6.5   | 3      | 4.3  | 2      | 2.3  | 2      | 2.2  | 5      | 6.7  | 1     | 2.0  |
|                   | 9月     | 15  | 3.6  | 3      | 8.8   | 3      | 4.2  | 3      | 3.3  | 2      | 2.1  | 3      | 4.2  | 1     | 2.0  |
|                   | 10月    | 10  | 2.4  | 1      | 3.0   | 4      | 5.4  | 1      | 1.1  | 2      | 2.1  | 1      | 1.4  | 0     | -    |
|                   | 11月    | 13  | 3.1  | 1      | 3.2   | 4      | 5.4  | 2      | 2.2  | 2      | 2.2  | 3      | 3.9  | 1     | 2.0  |
|                   | 12月    | 19  | 4.5  | 4      | 10.8  | 6      | 7.9  | 4      | 4.4  | 2      | 2.1  | 3      | 3.9  | 2     | 3.9  |
| 対前年同月増減<br>(ポイント) | 令和4年1月 | 4   | 0.8  | 1      | 3.1   | 1      | 1.3  | 0      | 0.0  | 2      | 1.8  | 2      | 2.8  | -1    | -2.0 |
|                   | 2月     | 5   | 1.2  | 0      | 1.9   | 2      | 2.6  | 2      | 2.2  | 0      | -0.1 | 1      | 1.6  | 1     | 1.9  |
|                   | 3月     | -6  | -1.5 | -3     | -9.4  | -3     | -3.9 | 0      | -0.1 | 0      | -0.1 | -1     | -1.2 | 0     | 0.0  |
|                   | 4月     | -5  | -1.4 | -1     | -3.3  | -1     | -1.4 | 0      | 0.0  | -1     | -1.1 | -3     | -4.2 | 1     | 2.0  |
|                   | 5月     | -8  | -2.0 | -3     | -9.7  | -1     | -1.3 | 0      | 0.0  | -1     | -1.2 | -2     | -2.6 | -1    | -2.2 |
|                   | 6月     | -10 | -2.5 | -4     | -12.0 | -1     | -1.4 | 0      | 0.0  | -2     | -2.3 | -3     | -4.1 | 0     | 0.1  |
|                   | 7月     | -6  | -1.5 | -2     | -5.5  | -1     | -1.3 | 0      | 0.1  | 0      | 0.1  | -1     | -1.6 | 0     | 0.1  |
|                   | 8月     | 0   | 0.1  | 1      | 3.6   | -1     | -1.3 | -1     | -1.1 | -1     | -1.1 | 2      | 2.4  | 0     | 0.1  |
|                   | 9月     | 0   | 0.0  | 1      | 2.5   | -2     | -2.6 | 1      | 1.1  | -3     | -3.2 | 2      | 2.8  | 0     | 0.1  |
|                   | 10月    | -1  | -0.3 | -2     | -6.4  | 0      | 0.1  | 0      | 0.0  | 0      | 0.0  | 0      | 0.0  | 0     | -    |
|                   | 11月    | -3  | -0.8 | -2     | -5.9  | 1      | 1.3  | -1     | -1.1 | -1     | -1.0 | 0      | -0.1 | 0     | -0.2 |
|                   | 12月    | 3   | 0.7  | 2      | 5.1   | 2      | 2.5  | 1      | 1.0  | -1     | -1.1 | -2     | -2.8 | 1     | 1.9  |

第8表 年齢10歳階級別完全失業者数及び完全失業率 (女)

沖縄県

|                   | 年月     | 総数 |      | 15～24歳 |      | 25～34歳 |      | 35～44歳 |      | 45～54歳 |      | 55～64歳 |      | 65歳以上 |      |
|-------------------|--------|----|------|--------|------|--------|------|--------|------|--------|------|--------|------|-------|------|
|                   |        | 千人 | %    | 千人     | %    | 千人     | %    | 千人     | %    | 千人     | %    | 千人     | %    | 千人    | %    |
| 実                 | 令和3年1月 | 13 | 3.8  | 2      | 6.3  | 4      | 6.6  | 4      | 5.0  | 2      | 2.6  | 1      | 1.7  | 0     | -    |
|                   | 2月     | 13 | 3.8  | 1      | 3.1  | 3      | 4.8  | 3      | 4.0  | 3      | 3.8  | 1      | 1.7  | 1     | 3.0  |
|                   | 3月     | 10 | 2.9  | 2      | 6.5  | 2      | 3.1  | 2      | 2.6  | 3      | 3.8  | 2      | 3.4  | 0     | -    |
|                   | 4月     | 9  | 2.5  | 2      | 6.1  | 3      | 4.5  | 2      | 2.4  | 1      | 1.2  | 1      | 1.7  | 1     | 3.3  |
|                   | 5月     | 10 | 2.9  | 2      | 5.7  | 3      | 4.8  | 1      | 1.3  | 2      | 2.5  | 1      | 1.7  | -     | -    |
|                   | 6月     | 9  | 2.7  | 3      | 8.8  | 1      | 1.5  | 3      | 3.8  | 0      | -    | 1      | 1.7  | 1     | 3.8  |
|                   | 7月     | 11 | 3.2  | 3      | 8.8  | 2      | 3.0  | 2      | 2.7  | 1      | 1.3  | 1      | 1.6  | 2     | 6.7  |
|                   | 8月     | 13 | 3.7  | 3      | 8.6  | 2      | 3.0  | 3      | 3.9  | 3      | 3.8  | 1      | 1.7  | 1     | 3.2  |
|                   | 9月     | 12 | 3.5  | 2      | 6.1  | 2      | 3.0  | 3      | 3.7  | 2      | 2.5  | 2      | 3.8  | 1     | 3.2  |
|                   | 10月    | 9  | 2.6  | 1      | 3.2  | 2      | 3.2  | 2      | 2.5  | 2      | 2.5  | 1      | 1.8  | 1     | 3.1  |
|                   | 11月    | 9  | 2.5  | 1      | 3.0  | 2      | 3.1  | 3      | 3.8  | 2      | 2.4  | 1      | 1.7  | 1     | 3.0  |
|                   | 12月    | 10 | 2.8  | 1      | 3.2  | 3      | 4.7  | 2      | 2.5  | 2      | 2.4  | 1      | 1.6  | 1     | 3.1  |
| 数                 | 令和4年1月 | 12 | 3.3  | 1      | 3.3  | 4      | 6.1  | 3      | 3.6  | 2      | 2.4  | 2      | 3.3  | -     | -    |
|                   | 2月     | 12 | 3.4  | 2      | 7.4  | 2      | 3.0  | 3      | 3.7  | 2      | 2.4  | 3      | 4.5  | 0     | -    |
|                   | 3月     | 9  | 2.5  | 2      | 6.3  | 1      | 1.5  | -      | -    | 2      | 2.5  | 4      | 6.1  | 1     | 2.7  |
|                   | 4月     | 8  | 2.2  | 1      | 2.9  | 1      | 1.6  | 1      | 1.2  | 2      | 2.4  | 3      | 5.0  | -     | -    |
|                   | 5月     | 11 | 3.2  | 2      | 6.1  | 2      | 3.0  | 2      | 2.6  | 2      | 2.5  | 3      | 5.1  | 0     | -    |
|                   | 6月     | 10 | 2.9  | 3      | 9.7  | 2      | 3.2  | 2      | 2.6  | 2      | 2.5  | 2      | 3.4  | 0     | -    |
|                   | 7月     | 14 | 4.1  | 4      | 12.9 | 3      | 4.5  | 3      | 3.9  | 3      | 3.7  | 1      | 1.8  | 0     | -    |
|                   | 8月     | 11 | 3.2  | 3      | 9.1  | 3      | 4.3  | 3      | 3.9  | 1      | 1.3  | 1      | 1.7  | 0     | -    |
|                   | 9月     | 9  | 2.5  | 1      | 2.9  | 2      | 3.0  | 1      | 1.3  | 2      | 2.4  | 3      | 4.8  | 0     | -    |
|                   | 10月    | 10 | 2.8  | 2      | 6.1  | 2      | 2.9  | 2      | 2.5  | 2      | 2.4  | 1      | 1.6  | 1     | 3.1  |
|                   | 11月    | 10 | 2.8  | 2      | 6.1  | 3      | 4.2  | 2      | 2.5  | 2      | 2.4  | 1      | 1.6  | 0     | -    |
|                   | 12月    | 8  | 2.2  | 1      | 3.2  | 3      | 4.2  | 1      | 1.3  | 1      | 1.2  | 1      | 1.6  | 1     | 2.6  |
| 対前年同月増減<br>(ポイント) | 令和4年1月 | -1 | -0.5 | -1     | -3.0 | 0      | -0.5 | -1     | -1.4 | 0      | -0.2 | 1      | 1.6  | 0     | -    |
|                   | 2月     | -1 | -0.4 | 1      | 4.3  | -1     | -1.8 | 0      | -0.3 | -1     | -1.4 | 2      | 2.8  | -1    | -3.0 |
|                   | 3月     | -1 | -0.4 | 0      | -0.2 | -1     | -1.6 | -2     | -2.6 | -1     | -1.3 | 2      | 2.7  | 1     | 2.7  |
|                   | 4月     | -1 | -0.3 | -1     | -3.2 | -2     | -2.9 | -1     | -1.2 | 1      | 1.2  | 2      | 3.3  | -1    | -3.3 |
|                   | 5月     | 1  | 0.3  | 0      | 0.4  | -1     | -1.8 | 1      | 1.3  | 0      | 0.0  | 2      | 3.4  | 0     | -    |
|                   | 6月     | 1  | 0.2  | 0      | 0.9  | 1      | 1.7  | -1     | -1.2 | 2      | 2.5  | 1      | 1.7  | -1    | -3.8 |
|                   | 7月     | 3  | 0.9  | 1      | 4.1  | 1      | 1.5  | 1      | 1.2  | 2      | 2.4  | 0      | 0.2  | -2    | -6.7 |
|                   | 8月     | -2 | -0.5 | 0      | 0.5  | 1      | 1.3  | 0      | 0.0  | -2     | -2.5 | 0      | 0.0  | -1    | -3.2 |
|                   | 9月     | -3 | -1.0 | -1     | -3.2 | 0      | 0.0  | -2     | -2.4 | 0      | -0.1 | 1      | 1.0  | -1    | -3.2 |
|                   | 10月    | 1  | 0.2  | 1      | 2.9  | 0      | -0.3 | 0      | 0.0  | 0      | -0.1 | 0      | -0.2 | 0     | 0.0  |
|                   | 11月    | 1  | 0.3  | 1      | 3.1  | 1      | 1.1  | -1     | -1.3 | 0      | 0.0  | 0      | -0.1 | -1    | -3.0 |
|                   | 12月    | -2 | -0.6 | 0      | 0.0  | 0      | -0.5 | -1     | -1.2 | -1     | -1.2 | 0      | 0.0  | 0     | -0.5 |

第9表 第1次・第2次・第3次産業別就業者数 (総数)

沖縄県

(単位：千人)

|          | 年月    | 全就業者数 | 第1次産業 |    |       |       | 第2次産業      |       |       |       |       | 第3次産業  |           |         |       |         |         |            |                 |             |      |               | 計    | 割合(%) |
|----------|-------|-------|-------|----|-------|-------|------------|-------|-------|-------|-------|--------|-----------|---------|-------|---------|---------|------------|-----------------|-------------|------|---------------|------|-------|
|          |       |       | 農業、林業 | 漁業 | 計     | 割合(%) | 採取業、採石業、砂利 | 建設業   | 製造業   | 計     | 割合(%) | 給電・水道業 | 電気・ガス・熱供給 | 運輸業、郵便業 | 情報通信業 | 卸売業、小売業 | 金融業、保険業 | 不動産業、物品賃貸業 | 学術研究、専門・技術サービス業 | 宿泊業、飲食サービス業 | 娯楽業  | 生活関連サービス業、娯楽業 |      |       |
| 実数       | R3年1月 | 730   | 24    | 3  | 27    | 3.7   | -          | 62    | 41    | 103   | 14.1  | 3      | 59        | 105     | 35    | 27      | 64      | 31         | 154             | 73          | 40   | 591           | 81.0 |       |
|          | 2月    | 737   | 31    | 2  | 33    | 4.5   | 0          | 65    | 47    | 112   | 15.2  | 3      | 56        | 107     | 30    | 23      | 60      | 33         | 159             | 75          | 37   | 583           | 79.1 |       |
|          | 3月    | 718   | 25    | 0  | 25    | 3.5   | 0          | 69    | 39    | 108   | 15.0  | 3      | 58        | 103     | 33    | 23      | 64      | 31         | 156             | 65          | 37   | 573           | 79.8 |       |
|          | 4月    | 735   | 22    | 1  | 23    | 3.1   | 0          | 81    | 37    | 118   | 16.1  | 2      | 53        | 101     | 29    | 23      | 63      | 30         | 174             | 70          | 37   | 582           | 79.2 |       |
|          | 5月    | 724   | 22    | 2  | 24    | 3.3   | 2          | 69    | 42    | 113   | 15.6  | 4      | 49        | 99      | 32    | 32      | 62      | 25         | 164             | 76          | 34   | 577           | 79.7 |       |
|          | 6月    | 718   | 23    | 2  | 25    | 3.5   | 1          | 68    | 37    | 106   | 14.8  | 4      | 47        | 103     | 28    | 30      | 62      | 26         | 162             | 73          | 40   | 575           | 80.1 |       |
|          | 7月    | 720   | 23    | 2  | 25    | 3.5   | -          | 71    | 35    | 106   | 14.7  | 5      | 52        | 112     | 33    | 24      | 48      | 29         | 157             | 68          | 50   | 578           | 80.3 |       |
|          | 8月    | 730   | 22    | 3  | 25    | 3.4   | -          | 65    | 38    | 103   | 14.1  | 4      | 55        | 104     | 35    | 25      | 52      | 29         | 176             | 65          | 47   | 592           | 81.1 |       |
|          | 9月    | 730   | 22    | 2  | 24    | 3.3   | 0          | 69    | 34    | 103   | 14.1  | 7      | 54        | 108     | 27    | 30      | 55      | 30         | 171             | 67          | 44   | 593           | 81.2 |       |
|          | 10月   | 727   | 24    | 2  | 26    | 3.6   | 0          | 73    | 34    | 107   | 14.7  | 9      | 49        | 105     | 34    | 28      | 52      | 30         | 159             | 74          | 46   | 586           | 80.6 |       |
|          | 11月   | 740   | 30    | 3  | 33    | 4.5   | -          | 79    | 34    | 113   | 15.3  | 4      | 60        | 110     | 34    | 18      | 59      | 23         | 163             | 69          | 43   | 583           | 78.8 |       |
|          | 12月   | 748   | 29    | 3  | 32    | 4.3   | -          | 75    | 36    | 111   | 14.8  | 2      | 69        | 129     | 28    | 25      | 58      | 23         | 157             | 63          | 39   | 593           | 79.3 |       |
| 実数       | R4年1月 | 759   | 28    | 2  | 30    | 4.0   | -          | 62    | 37    | 99    | 13.0  | 3      | 66        | 116     | 26    | 29      | 65      | 31         | 169             | 75          | 42   | 622           | 81.9 |       |
|          | 2月    | 741   | 23    | 4  | 27    | 3.6   | 0          | 58    | 36    | 94    | 12.7  | 2      | 50        | 107     | 26    | 27      | 69      | 33         | 176             | 75          | 46   | 611           | 82.5 |       |
|          | 3月    | 748   | 22    | 4  | 26    | 3.5   | 0          | 67    | 31    | 98    | 13.1  | 4      | 44        | 105     | 27    | 27      | 71      | 31         | 177             | 79          | 44   | 609           | 81.4 |       |
|          | 4月    | 757   | 26    | 2  | 28    | 3.7   | -          | 80    | 30    | 110   | 14.5  | 3      | 55        | 93      | 33    | 27      | 64      | 26         | 181             | 82          | 43   | 607           | 80.2 |       |
|          | 5月    | 739   | 26    | 3  | 29    | 3.9   | 1          | 70    | 37    | 108   | 14.6  | 3      | 51        | 94      | 37    | 26      | 62      | 27         | 183             | 71          | 40   | 594           | 80.4 |       |
|          | 6月    | 739   | 24    | 3  | 27    | 3.7   | 1          | 74    | 36    | 111   | 15.0  | 4      | 49        | 113     | 30    | 27      | 58      | 25         | 170             | 70          | 49   | 595           | 80.5 |       |
|          | 7月    | 714   | 26    | 3  | 29    | 4.1   | -          | 64    | 36    | 100   | 14.0  | 4      | 50        | 113     | 29    | 20      | 59      | 22         | 157             | 69          | 53   | 576           | 80.7 |       |
|          | 8月    | 728   | 27    | 3  | 30    | 4.1   | -          | 61    | 32    | 93    | 12.8  | 3      | 49        | 106     | 33    | 21      | 67      | 28         | 168             | 72          | 49   | 596           | 81.9 |       |
|          | 9月    | 754   | 25    | 3  | 28    | 3.7   | -          | 68    | 30    | 98    | 13.0  | 4      | 60        | 107     | 33    | 26      | 63      | 31         | 176             | 77          | 48   | 625           | 82.9 |       |
|          | 10月   | 753   | 26    | 2  | 28    | 3.7   | -          | 73    | 33    | 106   | 14.1  | 5      | 56        | 112     | 32    | 31      | 59      | 28         | 166             | 69          | 53   | 611           | 81.1 |       |
|          | 11月   | 749   | 25    | 2  | 27    | 3.6   | -          | 74    | 33    | 107   | 14.3  | 5      | 60        | 105     | 36    | 27      | 63      | 28         | 172             | 65          | 48   | 609           | 81.3 |       |
|          | 12月   | 764   | 18    | 2  | 20    | 2.6   | -          | 73    | 40    | 113   | 14.8  | 3      | 59        | 115     | 33    | 30      | 68      | 34         | 170             | 62          | 46   | 620           | 81.2 |       |
| 対前月増減数   |       | 15    | -7    | 0  | -7    | -     | -          | -1    | 7     | 6     | -     | -2     | -1        | 10      | -3    | 3       | 5       | 6          | -2              | -3          | -2   | 11            | -    |       |
| 対前月増減率   |       | 2.0   | -28.0 | ※  | -25.9 | -     | ※          | -1.4  | 21.2  | 5.6   | -     | ※      | -1.7      | 9.5     | -8.3  | 11.1    | 7.9     | 21.4       | -1.2            | -4.6        | -4.2 | 1.8           | -    |       |
| 対前年同月増減数 | R4年1月 | 29    | 4     | -1 | 3     |       | -          | 0     | -4    | -4    |       | 0      | 7         | 11      | -9    | 2       | 1       | 0          | 15              | 2           | 2    | 31            |      |       |
|          | 2月    | 4     | -8    | 2  | -6    |       | 0          | -7    | -11   | -18   |       | -1     | -6        | 0       | -4    | 4       | 9       | 0          | 17              | 0           | 9    | 28            |      |       |
|          | 3月    | 30    | -3    | 4  | 1     |       | 0          | -2    | -8    | -10   |       | 1      | -14       | 2       | -6    | 4       | 7       | 0          | 21              | 14          | 7    | 36            |      |       |
|          | 4月    | 22    | 4     | 1  | 5     |       | 0          | -1    | -7    | -8    |       | 1      | 2         | -8      | 4     | 4       | 1       | -4         | 7               | 12          | 6    | 25            |      |       |
|          | 5月    | 15    | 4     | 1  | 5     |       | -1         | 1     | -5    | -5    |       | -1     | 2         | -5      | 5     | -6      | 0       | 2          | 19              | -5          | 6    | 17            |      |       |
|          | 6月    | 21    | 1     | 1  | 2     |       | 0          | 6     | -1    | 5     |       | 0      | 2         | 10      | 2     | -3      | -4      | -1         | 8               | -3          | 9    | 20            |      |       |
|          | 7月    | -6    | 3     | 1  | 4     |       | -          | -7    | 1     | -6    |       | -1     | -2        | 1       | -4    | -4      | 11      | -7         | 0               | 1           | 3    | -2            |      |       |
|          | 8月    | -2    | 5     | 0  | 5     |       | -          | -4    | -6    | -10   |       | -1     | -6        | 2       | -2    | -4      | 15      | -1         | -8              | 7           | 2    | 4             |      |       |
|          | 9月    | 24    | 3     | 1  | 4     |       | 0          | -1    | -4    | -5    |       | -3     | 6         | -1      | 6     | -4      | 8       | 1          | 5               | 10          | 4    | 32            |      |       |
|          | 10月   | 26    | 2     | 0  | 2     |       | 0          | 0     | -1    | -1    |       | -4     | 7         | 7       | 2     | 3       | 7       | -2         | 7               | -5          | 7    | 25            |      |       |
|          | 11月   | 9     | -5    | -1 | -6    |       | -          | -5    | -1    | -6    |       | 1      | 0         | -5      | 2     | 9       | 4       | 5          | 9               | -4          | 5    | 26            |      |       |
|          | 12月   | 16    | -11   | -1 | -12   |       | -          | -2    | 4     | 2     |       | 1      | -10       | -14     | 5     | 5       | 10      | 11         | 13              | -1          | 7    | 27            |      |       |
| 対前年同月増減率 | R4年1月 | 4.0   | 16.7  | ※  | 11.1  |       | ※          | 0.0   | -9.8  | -3.9  |       | ※      | 11.9      | 10.5    | -25.7 | 7.4     | 1.6     | 0.0        | 9.7             | 2.7         | 5.0  | 5.2           |      |       |
|          | 2月    | 0.5   | -25.8 | ※  | -18.2 |       | ※          | -10.8 | -23.4 | -16.1 |       | ※      | -10.7     | 0.0     | -13.3 | 17.4    | 15.0    | 0.0        | 10.7            | 0.0         | 24.3 | 4.8           |      |       |
|          | 3月    | 4.2   | -12.0 | ※  | 4.0   |       | ※          | -2.9  | -20.5 | -9.3  |       | ※      | -24.1     | 1.9     | -18.2 | 17.4    | 10.9    | 0.0        | 13.5            | 21.5        | 18.9 | 6.3           |      |       |
|          | 4月    | 3.0   | 18.2  | ※  | 21.7  |       | ※          | -1.2  | -18.9 | -6.8  |       | ※      | 3.8       | -7.9    | 13.8  | 17.4    | 1.6     | -13.3      | 4.0             | 17.1        | 16.2 | 4.3           |      |       |
|          | 5月    | 2.1   | 18.2  | ※  | 20.8  |       | ※          | 1.4   | -11.9 | -4.4  |       | ※      | 4.1       | -5.1    | 15.6  | -18.8   | 0.0     | 8.0        | 11.6            | -6.6        | 17.6 | 2.9           |      |       |
|          | 6月    | 2.9   | 4.3   | ※  | 8.0   |       | ※          | 8.8   | -2.7  | 4.7   |       | ※      | 4.3       | 9.7     | 7.1   | -10.0   | -6.5    | -3.8       | 4.9             | -4.1        | 22.5 | 3.5           |      |       |
|          | 7月    | -0.8  | 13.0  | ※  | 16.0  |       | ※          | -9.9  | 2.9   | -5.7  |       | ※      | -3.8      | 0.9     | -12.1 | -16.7   | 22.9    | -24.1      | 0.0             | 1.5         | 6.0  | -0.3          |      |       |
|          | 8月    | -0.3  | 22.7  | ※  | 20.0  |       | ※          | -6.2  | -15.8 | -9.7  |       | ※      | -10.9     | 1.9     | -5.7  | -16.0   | 28.8    | -3.4       | -4.5            | 10.8        | 4.3  | 0.7           |      |       |
|          | 9月    | 3.3   | 13.6  | ※  | 16.7  |       | ※          | -1.4  | -11.8 | -4.9  |       | ※      | 11.1      | -0.9    | 22.2  | -13.3   | 14.5    | 3.3        | 2.9             | 14.9        | 9.1  | 5.4           |      |       |
|          | 10月   | 3.6   | 8.3   | ※  | 7.7   |       | ※          | 0.0   | -2.9  | -0.9  |       | ※      | 14.3      | 6.7     | -5.9  | 10.7    | 13.5    | -6.7       | 4.4             | -6.8        | 15.2 | 4.3           |      |       |
|          | 11月   | 1.2   | -16.7 | ※  | -18.2 |       | ※          | -6.3  | -2.9  | -5.3  |       | ※      | 0.0       | -4.5    | 5.9   | 50.0    | 6.8     | 21.7       | 5.5             | -5.8        | 11.6 | 4.5           |      |       |
|          | 12月   | 2.1   | -37.9 | ※  | -37.5 |       | ※          | -2.7  | 11.1  | 1.8   |       | ※      | -14.5     | -10.9   | 17.9  | 20.0    | 17.2    | 47.8       | 8.3             | -1.6        | 17.9 | 4.6           |      |       |

第10表 世帯主との続柄別完全失業率

沖縄県

(単位：%)

|             | 年月     | 総数   | 2人以上の世帯 |      |         |        | 単身世帯 |
|-------------|--------|------|---------|------|---------|--------|------|
|             |        |      | 総数      | 世帯主  | 世帯主の配偶者 | その他の家族 |      |
| 実数<br>(年平均) | 平成23年  | 7.1  | 6.8     | 4.2  | 2.8     | 14.0   | 8.9  |
|             | 24年    | 6.8  | 6.9     | 4.1  | 3.4     | 13.7   | 6.4  |
|             | 25年    | 5.7  | 5.6     | 3.3  | 2.0     | 11.7   | 6.3  |
|             | 26年    | 5.4  | 5.4     | 2.6  | 2.6     | 11.3   | 5.9  |
|             | 27年    | 5.1  | 5.1     | 3.0  | 2.5     | 10.6   | 5.6  |
|             | 28年    | 4.4  | 4.2     | 2.2  | 2.5     | 9.7    | 5.2  |
|             | 29年    | 3.8  | 3.6     | 1.8  | 1.8     | 8.1    | 4.0  |
|             | 30年    | 3.4  | 3.2     | 1.8  | 1.1     | 7.1    | 4.7  |
|             | 令和元年   | 2.7  | 2.5     | 1.4  | 1.1     | 5.9    | 3.7  |
|             | 2年     | 3.3  | 3.3     | 1.8  | 1.7     | 7.6    | 4.2  |
|             | 3年     | 3.7  | 3.8     | 2.1  | 1.7     | 8.3    | 3.3  |
|             | 4年     | 3.2  | 3.3     | 1.8  | 1.6     | 7.9    | 2.9  |
| 実数          | 令和3年1月 | 3.6  | 3.6     | 1.4  | 2.3     | 7.9    | 3.4  |
|             | 2月     | 3.7  | 4.0     | 2.4  | 2.8     | 7.7    | 1.7  |
|             | 3月     | 4.4  | 4.6     | 2.8  | 1.7     | 10.7   | 2.5  |
|             | 4月     | 3.7  | 3.7     | 1.4  | 1.6     | 10.3   | 3.5  |
|             | 5月     | 3.6  | 3.6     | 1.7  | 1.6     | 9.1    | 3.5  |
|             | 6月     | 4.0  | 4.1     | 2.1  | 2.3     | 10.1   | 3.3  |
|             | 7月     | 4.3  | 4.2     | 2.1  | 1.2     | 10.0   | 4.7  |
|             | 8月     | 3.7  | 3.8     | 2.8  | 1.2     | 7.9    | 3.7  |
|             | 9月     | 3.6  | 3.5     | 2.7  | 1.1     | 8.1    | 4.0  |
|             | 10月    | 2.7  | 2.9     | 1.4  | 1.6     | 7.1    | 2.5  |
|             | 11月    | 3.1  | 3.1     | 1.8  | 1.5     | 7.4    | 3.2  |
|             | 12月    | 3.4  | 3.3     | 2.4  | 2.0     | 6.5    | 3.5  |
|             | 令和4年1月 | 3.8  | 3.8     | 1.7  | 2.6     | 9.0    | 3.9  |
|             | 2月     | 4.1  | 4.4     | 2.1  | 1.6     | 12.0   | 3.1  |
|             | 3月     | 3.4  | 3.1     | 1.8  | 1.6     | 7.1    | 3.9  |
|             | 4月     | 2.8  | 2.6     | 1.4  | 1.6     | 5.8    | 3.7  |
|             | 5月     | 2.8  | 2.8     | 1.4  | 2.3     | 6.5    | 2.1  |
|             | 6月     | 2.8  | 2.7     | 1.1  | 1.7     | 6.5    | 2.9  |
|             | 7月     | 3.9  | 3.8     | 1.8  | 2.9     | 9.2    | 4.2  |
|             | 8月     | 3.4  | 3.4     | 1.4  | 2.8     | 7.7    | 3.7  |
|             | 9月     | 3.1  | 3.1     | 1.7  | 1.1     | 8.4    | 3.0  |
|             | 10月    | 2.5  | 2.4     | 1.4  | 1.0     | 6.4    | 2.9  |
|             | 11月    | 3.1  | 3.3     | 2.1  | 2.1     | 6.7    | 2.2  |
|             | 12月    | 3.5  | 3.7     | 1.8  | 1.6     | 9.0    | 2.7  |
| 対前月増減数      |        | 0.4  | 0.4     | -0.3 | -0.5    | 2.3    | 0.5  |
| 対前年同月増減数    | 令和4年1月 | 0.2  | 0.2     | 0.3  | 0.3     | 1.1    | 0.5  |
|             | 2月     | 0.4  | 0.4     | -0.3 | -1.2    | 4.3    | 1.4  |
|             | 3月     | -1.0 | -1.5    | -1.0 | -0.1    | -3.6   | 1.4  |
|             | 4月     | -0.9 | -1.1    | 0.0  | 0.0     | -4.5   | 0.2  |
|             | 5月     | -0.8 | -0.8    | -0.3 | 0.7     | -2.6   | -1.4 |
|             | 6月     | -1.2 | -1.4    | -1.0 | -0.6    | -3.6   | -0.4 |
|             | 7月     | -0.4 | -0.4    | -0.3 | 1.7     | -0.8   | -0.5 |
|             | 8月     | -0.3 | -0.4    | -1.4 | 1.6     | -0.2   | 0.0  |
|             | 9月     | -0.5 | -0.4    | -1.0 | 0.0     | 0.3    | -1.0 |
|             | 10月    | -0.2 | -0.5    | 0.0  | -0.6    | -0.7   | 0.4  |
|             | 11月    | 0.0  | 0.2     | 0.3  | 0.6     | -0.7   | -1.0 |
|             | 12月    | 0.1  | 0.4     | -0.6 | -0.4    | 2.5    | -0.8 |

(関連資料1) 就業状態、主な活動状況別人口 (総数)  
(年平均)

沖縄県

(単位：千人・%)

|           | 分類事項<br>年 | 15歳以上人口 | 労働力人口 | 就業者  |       |     | 完全失業者 | 非労働力人口 | 労働力人口比率 | 完全失業率 |
|-----------|-----------|---------|-------|------|-------|-----|-------|--------|---------|-------|
|           |           |         |       | 農林業  | 非農林業  |     |       |        |         |       |
| 実数        | 平成21年     | 1132    | 667   | 617  | 33    | 584 | 50    | 465    | 58.9    | 7.5   |
|           | 22年       | 1140    | 673   | 622  | 33    | 589 | 51    | 467    | 59.0    | 7.6   |
|           | 23年       | 1148    | 666   | 619  | 29    | 590 | 47    | 482    | 58.0    | 7.1   |
|           | 24年       | 1158    | 674   | 627  | 28    | 599 | 46    | 484    | 58.2    | 6.8   |
|           | 25年       | 1165    | 682   | 642  | 29    | 613 | 39    | 483    | 58.5    | 5.7   |
|           | 26年       | 1172    | 682   | 645  | 27    | 618 | 37    | 490    | 58.2    | 5.4   |
|           | 27年       | 1178    | 700   | 664  | 27    | 637 | 36    | 478    | 59.4    | 5.1   |
|           | 28年       | 1186    | 710   | 679  | 29    | 650 | 31    | 476    | 59.9    | 4.4   |
|           | 29年       | 1195    | 718   | 691  | 28    | 663 | 27    | 476    | 59.9    | 3.8   |
|           | 30年       | 1199    | 732   | 707  | 26    | 681 | 25    | 467    | 61.1    | 3.4   |
|           | 令和元年      | 1206    | 746   | 726  | 29    | 697 | 20    | 459    | 61.9    | 2.7   |
|           | 2年        | 1213    | 753   | 727  | 25    | 703 | 25    | 459    | 62.1    | 3.3   |
|           | 3年        | 1216    | 757   | 730  | 25    | 705 | 28    | 458    | 62.3    | 3.7   |
| 4年        | 1227      | 771     | 745   | 25   | 721   | 25  | 456   | 62.8   | 3.2     |       |
| 対前年増減数    | 平成22年     | 6       | 19    | 17   | 5     | 12  | 2     | -13    | 1.4     | 0.1   |
|           | 23年       | 8       | 6     | 5    | 0     | 5   | 1     | 2      | 0.1     | 0.1   |
|           | 24年       | 8       | -7    | -3   | -4    | 1   | -4    | 15     | -1.0    | -0.5  |
|           | 25年       | 10      | 8     | 8    | -1    | 9   | -1    | 2      | 0.2     | -0.3  |
|           | 26年       | 7       | 8     | 15   | 1     | 14  | -7    | -1     | 0.3     | -1.1  |
|           | 27年       | 7       | 0     | 3    | -2    | 5   | -2    | 7      | -0.3    | -0.3  |
|           | 28年       | 6       | 18    | 19   | 0     | 19  | -1    | -12    | 1.2     | -0.3  |
|           | 29年       | 8       | 10    | 15   | 2     | 13  | -5    | -2     | 0.5     | -0.7  |
|           | 30年       | 9       | 8     | 12   | -1    | 13  | -4    | 0      | 0.0     | -0.6  |
|           | 令和元年      | 4       | 14    | 16   | -2    | 18  | -2    | -9     | 1.2     | -0.4  |
|           | 2年        | 7       | 14    | 19   | 3     | 16  | -5    | -8     | 0.8     | -0.7  |
|           | 3年        | 7       | 7     | 1    | -4    | 6   | 5     | 0      | 0.2     | 0.6   |
|           | 4年        | 11      | 14    | 15   | 0     | 16  | -3    | -2     | 0.5     | -0.5  |
| 対前年増減率(%) | 平成22年     | 0.5     | 2.9   | 2.8  | 17.9  | 2.1 | 4.2   | -2.7   | -       | -     |
|           | 23年       | 0.7     | 0.9   | 0.8  | 0.0   | 0.9 | 2.0   | 0.4    | -       | -     |
|           | 24年       | 0.7     | -1.0  | -0.5 | -12.1 | 0.2 | -7.8  | 3.2    | -       | -     |
|           | 25年       | 0.9     | 1.2   | 1.3  | -3.4  | 1.5 | -2.1  | 0.4    | -       | -     |
|           | 26年       | 0.6     | 1.2   | 2.4  | 3.6   | 2.3 | -15.2 | -0.2   | -       | -     |
|           | 27年       | 0.6     | 0.0   | 0.5  | -6.9  | 0.8 | -5.1  | 1.4    | -       | -     |
|           | 28年       | 0.5     | 2.6   | 2.9  | 0.0   | 3.1 | -2.7  | -2.4   | -       | -     |
|           | 29年       | 0.7     | 1.4   | 2.3  | 7.4   | 2.0 | -13.9 | -0.4   | -       | -     |
|           | 30年       | 0.8     | 1.1   | 1.8  | -3.4  | 2.0 | -12.9 | 0.0    | -       | -     |
|           | 令和元年      | 0.3     | 1.9   | 2.3  | -7.1  | 2.7 | -7.4  | -1.9   | -       | -     |
|           | 2年        | 0.6     | 1.9   | 2.7  | 11.5  | 2.3 | -20.0 | -1.7   | -       | -     |
|           | 3年        | 0.6     | 0.9   | 0.1  | -13.8 | 0.9 | 25.0  | 0.0    | -       | -     |
|           | 4年        | 0.9     | 1.8   | 2.1  | 0.0   | 2.3 | -10.7 | -0.4   | -       | -     |

## (関連資料2) 15歳以上年齢階級別の就業状態

令和4年12月沖縄県

(単位：千人)

|             | 就業状態      | 総数   |            |            |            |            |            |            |            |            |            |           |
|-------------|-----------|------|------------|------------|------------|------------|------------|------------|------------|------------|------------|-----------|
|             |           |      | 15～<br>19歳 | 20～<br>24歳 | 25～<br>29歳 | 30～<br>34歳 | 35～<br>39歳 | 40～<br>44歳 | 45～<br>49歳 | 50～<br>54歳 | 55～<br>64歳 | 65歳<br>以上 |
| 男<br>女<br>計 | 15歳以上人口   | 1230 | 79         | 73         | 75         | 81         | 94         | 96         | 108        | 101        | 178        | 346       |
|             | 労働力人口     | 792  | 10         | 58         | 71         | 76         | 87         | 84         | 95         | 84         | 137        | 89        |
|             | 就業者       | 764  | 10         | 52         | 67         | 72         | 83         | 82         | 94         | 83         | 134        | 87        |
|             | 完全失業者     | 28   | -          | 5          | 5          | 4          | 3          | 2          | 2          | 1          | 3          | 2         |
|             | 非労働力人口    | 438  | 68         | 15         | 4          | 5          | 7          | 12         | 12         | 17         | 41         | 256       |
|             | 完全失業率 (%) | 3.5  | -          | 8.6        | 7.0        | 5.3        | 3.4        | 2.4        | 2.1        | 1.2        | 2.2        | 2.2       |
|             |           |      |            |            |            |            |            |            |            |            |            |           |
| 男           | 15歳以上人口   | 601  | 40         | 37         | 38         | 40         | 47         | 48         | 54         | 51         | 89         | 156       |
|             | 労働力人口     | 426  | 7          | 30         | 37         | 39         | 45         | 46         | 50         | 46         | 76         | 51        |
|             | 就業者       | 407  | 7          | 26         | 34         | 36         | 42         | 45         | 49         | 45         | 73         | 50        |
|             | 完全失業者     | 19   | -          | 4          | 3          | 3          | 2          | 1          | 1          | 1          | 3          | 2         |
|             | 非労働力人口    | 175  | 33         | 8          | 1          | 2          | 2          | 1          | 4          | 5          | 14         | 104       |
|             | 完全失業率 (%) | 4.5  | -          | 13.3       | 8.1        | 7.7        | 4.4        | 2.2        | 2.0        | 2.2        | 3.9        | 3.9       |
|             |           |      |            |            |            |            |            |            |            |            |            |           |
| 女           | 15歳以上人口   | 629  | 38         | 35         | 37         | 41         | 47         | 48         | 53         | 50         | 89         | 190       |
|             | 労働力人口     | 366  | 3          | 28         | 34         | 38         | 42         | 38         | 45         | 38         | 61         | 38        |
|             | 就業者       | 357  | 3          | 26         | 32         | 36         | 41         | 37         | 45         | 38         | 61         | 37        |
|             | 完全失業者     | 8    | -          | 1          | 2          | 2          | 1          | 1          | 0          | 1          | 1          | 1         |
|             | 非労働力人口    | 263  | 35         | 7          | 3          | 3          | 5          | 11         | 8          | 12         | 28         | 152       |
|             | 完全失業率 (%) | 2.2  | -          | 3.6        | 5.9        | 5.3        | 2.4        | 2.6        | -          | 2.6        | 1.6        | 2.6       |
|             |           |      |            |            |            |            |            |            |            |            |            |           |

令和4年12月沖縄県

(単位：千人)

|             | 就業状態      | 総数   |            |            |            |            |            |           |            |            |            |           |
|-------------|-----------|------|------------|------------|------------|------------|------------|-----------|------------|------------|------------|-----------|
|             |           |      | 15～<br>24歳 | 25～<br>34歳 | 35～<br>44歳 | 45～<br>54歳 | 55～<br>64歳 | 65歳<br>以上 | 15～<br>29歳 | 30～<br>39歳 | 40～<br>54歳 | 55歳<br>以上 |
| 男<br>女<br>計 | 15歳以上人口   | 1230 | 151        | 156        | 190        | 209        | 178        | 346       | 226        | 175        | 305        | 524       |
|             | 労働力人口     | 792  | 68         | 147        | 171        | 180        | 137        | 89        | 139        | 163        | 264        | 226       |
|             | 就業者       | 764  | 63         | 138        | 165        | 177        | 134        | 87        | 130        | 155        | 259        | 221       |
|             | 完全失業者     | 28   | 5          | 9          | 5          | 3          | 3          | 2         | 10         | 7          | 5          | 5         |
|             | 非労働力人口    | 438  | 83         | 9          | 19         | 29         | 41         | 256       | 87         | 12         | 41         | 297       |
|             | 完全失業率 (%) | 3.5  | 7.4        | 6.1        | 2.9        | 1.7        | 2.2        | 2.2       | 7.2        | 4.3        | 1.9        | 2.2       |
|             |           |      |            |            |            |            |            |           |            |            |            |           |
| 男           | 15歳以上人口   | 601  | 78         | 79         | 94         | 105        | 89         | 156       | 116        | 87         | 153        | 245       |
|             | 労働力人口     | 426  | 37         | 76         | 91         | 96         | 76         | 51        | 74         | 84         | 142        | 127       |
|             | 就業者       | 407  | 33         | 70         | 87         | 94         | 73         | 50        | 67         | 78         | 139        | 123       |
|             | 完全失業者     | 19   | 4          | 6          | 4          | 2          | 3          | 2         | 7          | 5          | 3          | 5         |
|             | 非労働力人口    | 175  | 41         | 3          | 4          | 10         | 14         | 104       | 42         | 4          | 11         | 118       |
|             | 完全失業率 (%) | 4.5  | 10.8       | 7.9        | 4.4        | 2.1        | 3.9        | 3.9       | 9.5        | 6.0        | 2.1        | 3.9       |
|             |           |      |            |            |            |            |            |           |            |            |            |           |
| 女           | 15歳以上人口   | 629  | 74         | 78         | 96         | 103        | 89         | 190       | 111        | 88         | 151        | 279       |
|             | 労働力人口     | 366  | 31         | 72         | 80         | 84         | 61         | 38        | 65         | 80         | 122        | 99        |
|             | 就業者       | 357  | 30         | 68         | 78         | 83         | 61         | 37        | 62         | 77         | 120        | 98        |
|             | 完全失業者     | 8    | 1          | 3          | 1          | 1          | 1          | 1         | 3          | 3          | 2          | 2         |
|             | 非労働力人口    | 263  | 43         | 6          | 16         | 19         | 28         | 152       | 46         | 8          | 30         | 180       |
|             | 完全失業率 (%) | 2.2  | 3.2        | 4.2        | 1.3        | 1.2        | 1.6        | 2.6       | 4.6        | 3.8        | 1.6        | 2.0       |
|             |           |      |            |            |            |            |            |           |            |            |            |           |

(関連資料3) (参考) 完全失業率季節調整値

令和4年12月沖縄県

| 完全失業率 (季節調整値) (%) |     |
|-------------------|-----|
| 男女計               | 3.8 |
| 男                 | 5.3 |
| 女                 | 2.1 |

完全失業率 (季節調整値) の推移

令和4年

|    | 1月  | 2月  | 3月  | 4月  | 5月  | 6月  | 7月  | 8月  | 9月  | 10月 | 11月 | 12月 |
|----|-----|-----|-----|-----|-----|-----|-----|-----|-----|-----|-----|-----|
| 総数 | 4.0 | 4.4 | 3.2 | 2.9 | 2.7 | 2.6 | 3.8 | 3.3 | 2.8 | 2.5 | 3.5 | 3.8 |
| 男  | 4.7 | 5.4 | 3.5 | 3.3 | 2.1 | 2.2 | 3.3 | 3.7 | 3.6 | 2.5 | 3.7 | 5.3 |
| 女  | 3.3 | 3.3 | 2.9 | 2.4 | 3.0 | 3.4 | 4.9 | 2.9 | 2.0 | 2.7 | 2.9 | 2.1 |

(前年12月までのデータから推計した当該年の予測季節指数により算出)

令和3年

|    | 1月  | 2月  | 3月  | 4月  | 5月  | 6月  | 7月  | 8月  | 9月  | 10月 | 11月 | 12月 |
|----|-----|-----|-----|-----|-----|-----|-----|-----|-----|-----|-----|-----|
| 総数 | 3.8 | 3.8 | 4.2 | 3.8 | 3.5 | 3.7 | 4.2 | 3.6 | 3.2 | 2.7 | 3.5 | 3.7 |
| 男  | 3.7 | 3.9 | 4.8 | 4.6 | 4.1 | 4.3 | 4.7 | 3.7 | 3.6 | 2.8 | 4.5 | 4.6 |
| 女  | 3.8 | 3.7 | 3.4 | 2.7 | 2.7 | 3.0 | 3.8 | 3.4 | 2.9 | 2.5 | 2.6 | 2.7 |

(令和3年12月までのデータに基づき過去にさかのぼって再計算し算出)

## 労働力調査における平成30年1月からの変更について

労働力調査では、多様化する雇用・失業の実態をよりの確に把握するため、平成30年1月分から調査事項の変更を行い、あわせて、結果表の変更を行いました。

### ○ 雇用契約期間を詳細に把握

調査票の「従業上の地位」について、雇用契約期間に基づき把握してきた「常雇の人(無期の契約)」、「常雇の人(有期の契約)」「雇用契約期間が1年超」、「臨時雇の人」(同1か月以上1年以下)及び「日雇の人」(同1か月未満)の区分を廃止し、雇用契約期間について、「定めがない」、「1か月未満」、「1か月以上3か月以下」、「(雇用契約期間)」の定めがあるか分からない」等のように把握することとしました。

これにより、雇用契約期間別の雇用者数をより詳細に把握できるほか、雇用契約期間の定めがあるか分からない者や雇用契約期間が分からない者の数も把握できる等、雇用契約期間からみた非正規雇用の状況を、よりの確に把握することが可能となります。

**令和5年1月分の公表予定日は令和5年3月3日(金)9:00です。**

この公表資料の内容は、沖縄県のホームページ(<http://www.pref.okinawa.jp/toukeika/>)でも提供しています。



← PCサイトにつながります

沖縄県企画部統計課人口社会統計班

T E L : 098-866-2050

F A X : 098-866-2056