

平成17年度観光統計実態調査

平成18年3月
沖縄県観光商工部

<目次>

1 . 調査の概要	1
1 - 1 . 航空乗客アンケート調査 (空港内調査)	1
(1) 調査の背景と目的	
(2) 調査の構成	
1 - 2 . 外国人観光客実態調査	2
(1) 調査の背景と目的	
(2) 調査の構成	
1 - 3 . 沖縄観光マーケティング調査	4
(1) 調査の背景と目的	
(2) 調査の構成	
2 . 県外客の旅行内容と観光消費額の推計	7
2 - 1 . 県外客の旅行内容	7
(1) 回答者属性	
(2) 県外客の旅行内容	
2 - 2 . 観光消費額の推計	10
(1) 消費単価	
(2) 入域観光客数	
(3) 観光消費額の推計	
3 . 外国人客の旅行内容と観光消費額の推計	21
3 - 1 . 那覇空港国際線外国人客調査	21
(1) 国際航空搭乗外国人客の属性と旅行内容	
(2) 観光消費額の推計と係数の設定	
3 - 2 . 那覇空港国内線外国人客調査	24
(1) 国内航空搭乗外国人客の属性と旅行内容	
3 - 3 . 国際クルーズ船調査	26
(1) 国際クルーズ搭乗外国人客の属性と旅行内容	
(2) 観光消費額の推計と係数の設定	

4 . 沖縄観光マーケティング調査	2 9
4 - 1 . 日本人の沖縄旅行経験と今後の旅行意向（発地側データの分析）	2 9
（ 1 ）日本人の沖縄旅行経験と今後の旅行意向（概要）	
（ 2 ）沖縄への旅行経験	
（ 3 ）沖縄への旅行意向	
（ 4 ）今後の沖縄旅行での活動希望	
（ 5 ）沖縄旅行の阻害要因	
4 - 2 . 観光客の旅行内容と特徴（着地側データの分析）	4 0
（ 1 ）旅行回数と旅行頻度からみた観光客の特徴	
（ 2 ）ビギナーの沖縄旅行のきっかけ	
（ 3 ）ビギナーの再訪意向	
（ 4 ）旅行形態と今後の旅行意向	
（ 5 ）長期非来訪者のリピーター化	
（ 6 ）地域別にみた沖縄の魅力	
（ 7 ）熟年層の沖縄旅行	
（ 8 ）日常生活での沖縄産品購入	
（ 9 ）競合観光地	
4 - 3 . 観光客数を増やすために	5 9
（ 1 ）旅行頻度や旅行経験に着目した誘客	
資料編	6 1
資料 1 . 10 年後の観光客の姿（予測）	
資料 2 . 県外客のツアー参加費の分布	
資料 3 . 航空乗客アンケート調査（空港内調査）アンケート票	
資料 4 . 外国人観光客実態調査航空搭乗客用アンケート票（日本語版）	
資料 5 . 外国人観光客実態調査国際クルーズ乗船客用アンケート票（日本語版）	
資料 6 . 外国人観光客実態調査国際クルーズ乗務員用アンケート票（日本語版）	
資料 7 . 全国消費者アンケート調査アンケート票	
資料 8 . J T B F 消費者アンケート調査アンケート票	
資料 9 . 沖縄観光マーケティング調査ビギナー用アンケート票	
資料 1 0 . 沖縄観光マーケティング調査リピーター用アンケート票	
資料 1 1 . 推計値の精度	
資料 1 2 . 全国消費者アンケート調査クロス集計表	
資料 1 3 . J T B F 消費者アンケート調査クロス集計表	

1. 調査の概要

1. 調査の概要

1 - 1 . 航空乗客アンケート調査（空港内調査）

（1）調査の背景と目的

沖縄県の観光統計は、那覇空港から出域する観光客を対象とした航空乗客アンケート調査を基に観光客の消費単価を推計し、この消費単価に入域観光客数（含ビジネス・帰省等）を乗じて観光消費額を算出している。なお、この航空乗客アンケート調査は、各航空会社の協力を得て航空機内の座席に調査票を設置する機内調査（大規模調査）を3年に1回実施し、その間の2年は空港内の搭乗待合いロビーで搭乗待ちの観光客に調査票を手渡す空港内調査を実施している。

航空乗客アンケート調査（機内調査）は03年度に実施しているため、05年度は02年度に策定した空港アンケート調査マニュアルに準じた手法により航空乗客アンケート調査（空港内調査）を実施した。この調査により、旅行者の属性、旅行内容、消費額（パッケージツアーの単価構成を含む）等を四半期ごとに整理し、05年の観光消費額を推計する。

配布数については、第1回と第4回の調査では04年度と同様の3,000票とした。ただし、第2回と第3回の調査については、沖縄観光マーケティング調査（後述）の追加設問があったことから回答項目が増加しており、回収率の低下に備えてやや多めの3,200票を配布した。

（2）調査の構成

調査項目	居住地、性年齢、旅行回数、旅行目的、同行者、宿泊日数、費目別消費額、等
調査時期	第1回 05年6月17日（金）、19日（日） 第2回 05年7月29日（金）、31日（日） 第3回 05年11月4日（金）、6日（日） 第4回 06年2月17日（金）、19日（日）
調査対象	<ul style="list-style-type: none">・ 10時から20時までに那覇空港を利用して県外へ出域する日本人客を対象に調査票を配布。配布数は、各便の座席数に比例配分してある。・ ただし、修学旅行生は除き、離島直行便の影響を考慮して各便への配布数を調整してある。
調査方法	<ul style="list-style-type: none">・ 第1回調査、第4回調査については、調査員が搭乗待ちの観光客にハガキサイズの調査票を手渡し、郵送（料金受取人払）にて回収した。・ 第2回調査、第3回調査については、後述する沖縄観光マーケティング調査を同時に行っているため、A3両面1枚の調査票を返信用封筒とともに手渡し、郵送（料金受取人払）にて回収した。
配布数	12,400票（第1回 3,000票、第2回 3,200票、第3回 3,200票、第4回 3,000票）
回収数	3,980票（第1回 861票、第2回 1,043票、第3回 1,051票、第4回 1,025票）
回収率	32.1%

1 - 2 . 外国人観光客実態調査

(1) 調査の背景と目的

観光消費額を推計する際に、外国人客の消費額については、これまで県外客の消費単価に係数（控除率）を乗じることで得られる推計値を利用してきた。この方法は、観光統計の精度という観点から、推計方法の改善が望まれていた。そこで、本調査では国際航空搭乗客および国際船舶搭乗客（乗組員を含む）に対するアンケート調査を行い、外国人客の消費構成を明らかにし、あわせて旅行内容などについても分析を行った。

那覇空港国際線からは、台北を中心にソウル、上海、マニラなどにも路線が設定されている。そこで、便数の多い台北線とソウル線、上海線が効率よく含まれるよう調査時期を設定した。また、東アジア地域では、旧正月前後の長期休暇を利用して海外旅行を行う場合が多い。そこで、第3回目の調査は今年度の旧正月にあわせて実施した。

また、那覇空港国内線を利用する外国人客も存在している。03年度の航空乗客アンケート調査（機内調査）において、沖縄-本土間の国内線を利用した者のうち1%程度が海外の居住者であった。このため、5万人程度の海外居住者が国内線経由で沖縄県に訪訪していると考えられる。そこで、国内線においても国際線と同様の調査を行った。

また、国際船舶搭乗客が外国人客の約半数を占めている。この搭乗客のほとんどが、台湾からのクルーズ船を利用していることから、クルーズ乗船客と乗務員を対象にアンケート調査を行い、消費構成や旅行内容などについて分析を行った。

(2) 調査の構成

【那覇空港国際線外国人調査】

調査項目	国籍、性別、年代、旅行回数、滞在日数、旅行先、費目別消費額、等
調査時期	第1回 05年7月10日（日）、11日（月） 第2回 05年10月9日（日）、10日（月） 第3回 06年2月1日（水）、2日（木）
調査対象	・ 那覇空港国際線を利用して出国する外国人（日本国内居住者を含む）を対象に調査票を配布。
調査方法	・ 搭乗待ちの外国人旅行客に対し、調査員が主旨を説明した上で用意したアンケート調査票（翻訳済み）による聞き取り調査を行う。 ・ 調査票は英語、中国語（簡体）、中国語（繁体）、ハングル語の4カ国語を用意し、各言語に対応する調査員を配置した。 ・ 回答の記入は原則として調査員が行うが、混雑時や調査員が対応できない言語の場合には、回答者に自国語の調査票を選んでもらい自記入してもらった。
回収数	268票（第1回101票、第2回86票、第3回81票）

【那覇空港国内線外国人調査】

調査項目	国籍、性別、年代、旅行回数、滞在日数、旅行先、費目別消費額、等
調査時期	第1回 05年7月29日(金)、30日(土)、31日(日) 第2回 06年2月17日(金)、18日(土)、19日(日)
調査対象	・ 那覇空港国内線を利用して出域する外国人(日本国内居住者を含む)を対象に調査票を配布。
調査方法	・ 搭乗待ちの外国人旅行者に対し、調査員が主旨を説明した上で用意したアンケート調査票(翻訳済み)による聞き取り調査を行う。 ・ 調査票は英語、中国語(簡体)、中国語(繁体)、ハングル語の4カ国語を用意し、各言語に対応する調査員を配置した。 ・ 回答の記入は原則として調査員が行うが、混雑時や調査員が対応できない言語の場合には、回答者に自国語の調査票を選んでもらい自記入してもらった。
回収数	161票(第1回98票、第2回63票)

【国際クルーズ船調査】

調査項目	国籍、性別、年代、旅行回数、旅行先、費目別消費額、等
調査時期	8月中旬から9月上旬
調査対象	・ 台湾から沖縄県へ来訪するクルーズ船の乗船客および乗組員
調査方法	・ 【乗船客調査】クルーズ運航会社の協力を得て、クルーズ船の客室内に調査票(英語、繁体字に翻訳済み)を設置し、クルーズ船の客室受付にて回収。 ・ 【乗務員調査】クルーズ運航会社の協力を得て、会社から乗務員に調査票(英語、繁体字に翻訳済み)を直接配布、回収。
回収数	54票(乗船客対象調査) 236票(乗務員対象調査)

1 - 3 . 沖縄観光マーケティング調査

(1) 調査の背景と目的

沖縄への入域観光客に占めるリピーター（沖縄への来訪が2回目以上の観光客）の割合が年々高まっている。一方で、「旅行者動向2003」(財)日本交通公社)によると、日本人の過半数は沖縄旅行未経験者であるとも考えられる。このため、リピーターと沖縄旅行未経験者の沖縄へのニーズや旅行意向を把握することが重要である。そこで本調査では、日本全国を対象としたアンケート調査を実施するとともに、航空乗客アンケート調査（空港内調査）に新たな設問を追加することで、各セグメントの沖縄旅行経験率や旅行意向の他、リピーターについての分析などを行なった。

(2) 調査の構成

【全国消費者アンケート調査】

全国消費者アンケート調査では、層化多段無作為抽出法によってサンプルを抽出している。このためサンプルは母集団をほぼ正確に代表していると考えられ、パネル調査などでは大きく偏る危険性のある旅行経験率に関する設問などを中心に調査票を構成した。この調査により、セグメントごとの沖縄旅行経験率や旅行意向の強さを明らかにした。

調査項目	沖縄への旅行経験、今後の旅行意向、居住地、性年齢、世帯年収、等
調査時期	第1回 05年10月6日(木)～17日(月) 第2回 05年11月4日(金)～14日(月)
調査対象	全国に居住する15～79歳の男女
調査方法	・ 00年国勢調査時の人口に基づき、層化多段無作為抽出法により調査対象者を抽出。専属調査員が訪問留置調査を実施。
配布数	4,400票(第1回2,200票、第2回2,200票)
回収数	2,355票(第1回1,165票、第2回1,190票)
回収率	53.5%

【J T B F消費者アンケート調査】

全国消費者アンケート調査は、層化多段無作為抽出法によって調査対象者を抽出していることから、調査コストが高くなる。一方で、(財)日本交通公社では観光について独自の全国調査(J T B F消費者アンケート調査)を実施しており、比較的安価な調査が可能である。そこで、この調査フレームを利用して、「旅行の内容」などの質的な設問を中心に詳細な調査を行った。この調査により、人気の高い旅行内容や沖縄旅行を妨げている要因などについて分析を行った。

調査項目	沖縄への旅行経験、過去 10 年間の沖縄旅行回数、今後の旅行意向、沖縄旅行の阻害要因、居住地、性年齢、世帯年収、等
調査時期	05 年 10 月 14 日（金）～11 月 11 日（金）
調査対象	全国に居住する 18 歳以上の男女
調査方法	・ 調査会社のパネルから、性別や年齢、居住地等に配慮して調査対象者を抽出。郵送により調査票を配布、回収。
配布数	4,000 票
回収数	2,440 票
回収率	61.0%

【航空乗客アンケート追加調査】

実際の来訪者の詳細な旅行内容等を明らかにするため、航空乗客アンケート調査（空港内調査）にいくつかの設問を追加した調査票を用いて調査を行った。ここで、リピーターと新規来訪客（ビギナー）では設問の内容が大きく異なるため、リピーター用とビギナー用の 2 種類の調査票を作成した。

04 年度調査の結果から、夏期と秋期の新規来訪客の構成比はおおよそ 30%前後であると予想された。そこで、各回の配布予定数を、リピーター用を 2,200 票、新規来訪客用を 1,000 票とした（ただし、今年度と昨年度のリピーター/ビギナー構成比が大きく変化した場合に備え、それぞれ 200 票程度の予備を用意した）。結果としては、構成比は大きくは異ならず、配布構成は当初の予定通りとなった。

調査項目	【リピーター用】沖縄旅行の満足度、初来訪年、過去 10 年間の来訪回数、最初の旅行と過去 3 年間の旅行内容、沖縄の魅力、今後の旅行意向、等 【ビギナー用】沖縄旅行の満足度、旅行のきっかけ、来訪前の沖縄の魅力、来訪後の沖縄の魅力、今後の旅行意向、等
調査時期	第 1 回 05 年 7 月 29 日（金）、31 日（日）（航空乗客アンケート調査第 2 回と同日） 第 2 回 05 年 11 月 4 日（金）、6 日（日）（航空乗客アンケート調査第 3 回と同日）
調査対象	航空乗客アンケート調査と同様
調査方法	・ A 3 両面 1 枚の調査票を返信用封筒とともに手渡し、郵送（料金受取人払）にて回収。なお、調査票を手渡す際に沖縄への来訪経験を質問し、リピーター用もしくはビギナー用の調査票を渡した。

	第 1 回調査		第 2 回調査	
	ビギナー用	リピーター用	ビギナー用	リピーター用
配布数（票）	1,000	2,200	1,000	2,200
回収数（票）	292	751	339	712
回収率（%）	29.2%	34.1%	33.9%	32.4%

2. 県外客の旅行内容と観光消費額の推計

2. 県外客の旅行内容と観光消費額の推計

2 - 1. 県外客の旅行内容

(1) 回答者属性

居住地では、「関東」が最も多く 35.0%となった。つづいて、「近畿」が 17.2%、「中部」が 14.9%となっている。調査時期別にみると、第 2 回調査で特に「関東」が多く 42.8%となっているが、第 1 回調査と第 4 回調査では比較的少なくなっている。「北海道・東北」は第 2 回調査で特に少なく、「中部」は第 1 回調査で少ない。「中国・四国」と「九州」は第 1 回調査で多くなっている。

性別では、「女性」の方が多く、53.6%となった。調査時期別にみると、第 2 回調査で特に「女性」が多くなっている。

年齢では、「30～39 歳」と「40～49 歳」、「50～59 歳」がそれぞれ 20%をこえている。調査時期別に見ると、第 2 回調査では「30～39 歳」と「40～49 歳」が特に多く、第 4 回調査では「50～59 歳」と「60～69 歳」が多くなっている。

旅行回数では、「初めて」が 30.2%、「2 回」が 22.1%となった。04 年度と比較して、旅行回数の少ない層が若干増加している。調査時期別にみると、第 3 回調査と第 4 回調査で「初めて」が多くなっている。

(2) 県外客の旅行内容

同行者では、「子供連れ家族」が最も多く 19.9%となった。つづいて、「夫婦」が 18.6%、「友人・知人と」が 17.5%となっている。04 年度と比較すると、家族連れの旅行が増えていることがわかる。調査時期別にみると、第 2 回調査では「子供連れ家族」が 50.2%と過半数に達している。また、「1 人で」と「仕事仲間と」は第 1 回調査で多く、「夫婦」は第 3 回調査と第 4 回調査で多くなっている。

旅行先では、「沖縄本島」が 84.5%となっており、04 年度と比較しても特に高い割合となっている。一方で、「本島周辺離島」や「石垣島及び周辺離島」は減少した。

泊数では、「2 泊」が最も多く 40.0%となった。つづいて、「3 泊」が 34.6%、「4 泊」が 10.0%となっている。04 年度と比較すると、「3 泊」の割合が増加している。なお、平均泊数は 2.80 泊となり、04 年度と比較すると 0.08 泊の増加となった。調査時期別にみると、第 1 回調査は 2.7 泊、第 2 回調査は 3.1 泊、第 3 回調査は 2.7 泊、第 4 回調査は 2.7 泊となった。

活動では、「観光地巡り」が最も多く 65.0%となった。つづいて、「ショッピング」が 35.4%、「海水浴・マリレジャー」が 28.1%、「保養・休養」が 23.7%となっている。04 年度と比較すると、「観光地めぐり」が減少し、「保養・休養」が増加している。

交通機関では、「レンタカー」が最も多く 51.0%となった。つづいて、「タクシー」が 38.0%、「バス」が 31.1%となっている。調査時期別にみると、「レンタカー」は第 2 回調査で特に多く、「バス」は第 3 回調査と第 4 回調査で多くなっている。

旅行形態では、「フリープラン」が最も多く 46.8%となった。つづいて、「個人旅行」が 27.0%、「団体旅行」が 15.0%、「観光パック」が 11.1%となっている。04 年度と比較すると、「個人旅行」がやや減少している。調査時期別にみると、「フリープラン」は第 2 回調査で特に多くなっている。

図表 2 - 1 県外客の属性と旅行内容（調査回別・年度計）

	第1回調査(6月)		第2回調査(7月)		第3回調査(11月)		第4回調査(2月)		2005年度	2004年度	
	標本数	構成比	標本数	構成比	標本数	構成比	標本数	構成比	構成比	構成比	
全体	861	100%	1043	100%	1051	100%	1025	100%	100%	100%	
居住地	北海道・東北	89	10.3%	58	5.6%	150	14.3%	121	11.8%	10.4%	8.5%
居住地	関東	268	31.1%	446	42.8%	366	34.9%	310	30.2%	35.0%	34.6%
居住地	中部	102	11.8%	148	14.2%	168	16.0%	177	17.3%	14.9%	13.7%
居住地	近畿	123	14.3%	172	16.5%	175	16.7%	218	21.3%	17.2%	19.2%
居住地	中国・四国	103	12.0%	76	7.3%	83	7.9%	89	8.7%	8.9%	7.5%
居住地	九州	176	20.4%	143	13.7%	107	10.2%	110	10.7%	13.6%	16.5%
性別	男性	430	49.9%	423	40.6%	473	45.0%	522	51.1%	46.4%	51.5%
性別	女性	431	50.1%	620	59.4%	578	55.0%	499	48.9%	53.6%	48.5%
年齢	10～19歳	7	0.8%	65	6.3%	27	2.6%	7	0.7%	2.7%	2.0%
年齢	20～29歳	156	18.2%	144	14.0%	169	16.2%	111	10.9%	14.7%	15.2%
年齢	30～39歳	185	21.6%	303	29.4%	231	22.1%	137	13.4%	21.8%	20.9%
年齢	40～49歳	177	20.7%	321	31.2%	188	18.0%	157	15.4%	21.6%	21.4%
年齢	50～59歳	199	23.2%	116	11.3%	221	21.2%	281	27.5%	20.5%	20.7%
年齢	60～69歳	106	12.4%	71	6.9%	175	16.8%	256	25.1%	15.2%	15.3%
年齢	70～79歳	26	3.0%	9	0.9%	27	2.6%	70	6.9%	3.3%	4.2%
年齢	80歳以上	1	0.1%	1	0.1%	6	0.6%	1	0.1%	0.2%	0.5%
旅行回数	初めて	249	29.3%	292	28.0%	339	32.4%	317	31.3%	30.2%	29.3%
旅行回数	2回	167	19.6%	244	23.4%	225	21.5%	239	23.6%	22.1%	20.1%
旅行回数	3回	88	10.4%	151	14.5%	148	14.1%	108	10.7%	12.5%	11.9%
旅行回数	4回	79	9.3%	84	8.1%	79	7.5%	77	7.6%	8.1%	7.9%
旅行回数	5～9回	123	14.5%	168	16.1%	127	12.1%	129	12.7%	13.9%	15.2%
旅行回数	10～19回	81	9.5%	55	5.3%	68	6.5%	66	6.5%	6.9%	6.6%
旅行回数	20回以上	63	7.4%	49	4.7%	61	5.8%	77	7.6%	6.3%	9.0%
同行者	1人で	141	16.5%	80	7.7%	106	10.2%	154	15.1%	12.2%	16.3%
同行者	夫婦	143	16.7%	92	8.9%	270	25.9%	241	23.6%	18.6%	16.2%
同行者	子供連れ家族	81	9.5%	520	50.2%	113	10.8%	54	5.3%	19.9%	16.8%
同行者	その他家族	80	9.4%	105	10.1%	114	10.9%	99	9.7%	10.1%	8.2%
同行者	恋人と	38	4.4%	42	4.1%	38	3.6%	19	1.9%	3.5%	4.3%
同行者	友人・知人と	156	18.3%	100	9.7%	193	18.5%	249	24.4%	17.5%	18.5%
同行者	仕事仲間と	177	20.7%	57	5.5%	128	12.3%	145	14.2%	12.8%	14.3%
同行者	地域の団体やサークル	13	1.5%	10	1.0%	18	1.7%	24	2.4%	1.6%	2.5%
同行者	その他	25	2.9%	29	2.8%	62	6.0%	36	3.5%	3.8%	3.0%
旅行先	沖縄本島	725	84.6%	881	86.3%	831	80.8%	877	86.2%	84.5%	76.3%
旅行先	本島周辺離島	53	6.2%	172	16.8%	115	11.2%	52	5.1%	10.1%	12.1%
旅行先	宮古島及び周辺離島	62	7.2%	36	3.5%	67	6.5%	60	5.9%	5.7%	4.4%
旅行先	石垣島及び周辺離島	96	11.2%	128	12.5%	196	19.1%	134	13.2%	14.0%	19.3%
泊数	1泊	104	12.1%	56	5.4%	64	6.1%	123	12.1%	8.8%	12.2%
泊数	2泊	398	46.3%	300	28.9%	367	35.2%	518	51.1%	40.0%	42.9%
泊数	3泊	239	27.8%	423	40.8%	443	42.5%	264	26.1%	34.6%	28.8%
泊数	4泊	64	7.5%	169	16.3%	107	10.3%	54	5.3%	10.0%	10.1%
泊数	5泊	18	2.1%	34	3.3%	27	2.6%	11	1.1%	2.3%	2.2%
泊数	6泊	16	1.9%	21	2.0%	13	1.2%	15	1.5%	1.7%	1.1%
泊数	7泊以上	15	1.7%	31	3.0%	11	1.1%	25	2.5%	2.1%	2.2%
泊数	日帰り	5	0.6%	4	0.4%	10	1.0%	3	0.3%	0.5%	0.4%
活動	観光地巡り	523	61.2%	636	61.0%	720	68.8%	702	69.0%	65.0%	67.0%
活動	保養・休養	171	20.0%	340	32.6%	258	24.6%	169	16.6%	23.7%	20.4%
活動	海水浴・マリレジャー	149	17.4%	741	71.0%	149	14.2%	47	4.6%	28.1%	30.3%
活動	ダイビング	107	12.5%	104	10.0%	160	15.3%	28	2.8%	10.0%	9.4%
活動	ゴルフ	26	3.0%	15	1.4%	33	3.2%	102	10.0%	4.4%	4.4%
活動	釣り	9	1.1%	18	1.7%	12	1.1%	6	0.6%	1.1%	1.3%
活動	キャンプ	1	0.1%	6	0.6%	0	0.0%	13	1.3%	0.5%	0.4%
活動	スポーツ大会等	5	0.6%	9	0.9%	27	2.6%	11	1.1%	1.3%	1.8%
活動	イベント・伝統行事	24	2.8%	30	2.9%	54	5.2%	32	3.1%	3.5%	2.4%
活動	戦跡地参拝	85	9.9%	124	11.9%	131	12.5%	173	17.0%	12.9%	11.8%
活動	ショッピング	344	40.2%	345	33.1%	311	29.7%	397	39.0%	35.4%	34.3%
活動	エコツアー	3	0.4%	23	2.2%	14	1.3%	5	0.5%	1.1%	1.4%
活動	新婚旅行	18	2.1%	9	0.9%	30	2.9%	9	0.9%	1.6%	0.8%
活動	ウェディング	18	2.1%	11	1.1%	50	4.8%	4	0.4%	2.0%	0.8%
活動	会議・研修	91	10.6%	32	3.1%	41	3.9%	60	5.9%	5.7%	6.9%
活動	仕事	90	10.5%	69	6.6%	65	6.2%	110	10.8%	8.5%	12.0%
活動	帰省・親戚訪問等	39	4.6%	39	3.7%	35	3.3%	41	4.0%	3.9%	4.7%
活動	その他	36	4.2%	43	4.1%	60	5.7%	100	9.8%	6.0%	6.3%
交通機関	バス	209	24.4%	232	22.5%	376	36.4%	419	41.1%	31.1%	-
交通機関	タクシー	354	41.4%	373	36.2%	399	38.6%	368	36.1%	38.0%	-
交通機関	モノレール	230	26.9%	245	23.8%	275	26.6%	248	24.3%	25.3%	-
交通機関	船(県内)	75	8.8%	206	20.0%	201	19.5%	79	7.8%	14.2%	-
交通機関	航空機(県内)	83	9.7%	121	11.7%	187	18.1%	119	11.7%	12.8%	-
交通機関	自家用車	50	5.8%	55	5.3%	44	4.3%	35	3.4%	4.7%	-
交通機関	レンタカー	441	51.6%	655	63.5%	503	48.7%	400	39.3%	51.0%	-
交通機関	自転車	12	1.4%	22	2.1%	27	2.6%	9	0.9%	1.8%	-
交通機関	その他	29	3.4%	13	1.3%	40	3.9%	17	1.7%	2.5%	-
旅行形態	団体旅行	161	18.8%	71	6.9%	172	16.8%	191	18.7%	15.0%	14.5%
旅行形態	観光パック	52	6.1%	69	6.7%	117	11.4%	207	20.2%	11.1%	10.2%
旅行形態	フリープラン	343	40.0%	657	64.2%	485	47.4%	345	33.7%	46.8%	46.3%
旅行形態	個人旅行	302	35.2%	227	22.2%	250	24.4%	281	27.4%	27.0%	28.9%
平均泊数		2.67泊		3.06泊		2.75泊		2.67泊		2.80泊	

注) 外客を除く県外客。修学旅行を調査対象から除いているため、若年層が実態より低くなっている。構成比は無解答割戻し後。

図表 2 - 2 県外客の属性と旅行内容（発地別・年度計）

	北海道・東北		関東		中部		関西		中四国		九州		
	属性n	構成比	属性n	構成比	属性n	構成比	属性n	構成比	属性n	構成比	属性n	構成比	
全体	418	10.5%	1390	34.9%	595	15.0%	688	17.3%	351	8.8%	536	13.5%	
居住地	北海道・東北	418	100.0%	0	0.0%	0	0.0%	0	0.0%	0	0.0%	0	0.0%
居住地	関東	0	0.0%	1390	100.0%	0	0.0%	0	0.0%	0	0.0%	0	0.0%
居住地	中部	0	0.0%	0	0.0%	595	100.0%	0	0.0%	0	0.0%	0	0.0%
居住地	近畿	0	0.0%	0	0.0%	0	0.0%	688	100.0%	0	0.0%	0	0.0%
居住地	中国・四国	0	0.0%	0	0.0%	0	0.0%	0	0.0%	351	100.0%	0	0.0%
居住地	九州	0	0.0%	0	0.0%	0	0.0%	0	0.0%	0	0.0%	536	100.0%
性別	男性	188	45.1%	627	45.2%	275	46.2%	314	45.6%	156	44.4%	288	53.8%
性別	女性	229	54.9%	761	54.8%	320	53.8%	374	54.4%	195	55.6%	247	46.2%
年齢	10～19歳	9	2.2%	35	2.5%	23	3.9%	21	3.1%	4	1.1%	14	2.6%
年齢	20～29歳	62	15.0%	190	13.8%	90	15.3%	105	15.4%	59	16.8%	74	13.9%
年齢	30～39歳	85	20.5%	335	24.3%	126	21.4%	147	21.6%	57	16.2%	105	19.7%
年齢	40～49歳	66	15.9%	347	25.1%	105	17.8%	150	22.0%	57	16.2%	118	22.1%
年齢	50～59歳	101	24.4%	244	17.7%	116	19.7%	138	20.2%	89	25.4%	128	24.0%
年齢	60～69歳	74	17.9%	186	13.5%	110	18.7%	94	13.8%	68	19.4%	76	14.3%
年齢	70～79歳	16	3.9%	40	2.9%	18	3.1%	27	4.0%	13	3.7%	18	3.4%
年齢	80歳以上	1	0.2%	3	0.2%	1	0.2%	0	0.0%	4	1.1%	0	0.0%
旅行回数	初めて	165	39.6%	376	27.2%	213	36.0%	190	27.9%	124	35.8%	129	24.3%
旅行回数	2回	98	23.5%	264	19.1%	167	28.3%	143	21.0%	88	25.4%	114	21.5%
旅行回数	3回	45	10.8%	187	13.5%	67	11.3%	89	13.0%	37	10.7%	69	13.0%
旅行回数	4回	36	8.6%	125	9.0%	42	7.1%	66	9.7%	16	4.6%	34	6.4%
旅行回数	5～9回	48	11.5%	223	16.1%	54	9.1%	95	13.9%	39	11.3%	88	16.6%
旅行回数	10～19回	20	4.8%	115	8.3%	26	4.4%	48	7.0%	19	5.5%	42	7.9%
旅行回数	20回以上	5	1.2%	94	6.8%	22	3.7%	51	7.5%	23	6.6%	55	10.4%
同行者	1人で	33	7.9%	168	12.2%	54	9.2%	64	9.4%	45	12.9%	117	22.0%
同行者	夫婦	131	31.4%	255	18.5%	107	18.1%	129	18.9%	73	21.0%	51	9.6%
同行者	子供連れ家族	58	13.9%	320	23.2%	114	19.3%	143	20.9%	53	15.2%	80	15.1%
同行者	その他家族	45	10.8%	141	10.2%	65	11.0%	54	7.9%	41	11.8%	51	9.6%
同行者	恋人と	19	4.6%	56	4.1%	23	3.9%	22	3.2%	8	2.3%	9	1.7%
同行者	友人・知人と	75	18.0%	227	16.4%	104	17.6%	151	22.1%	65	18.7%	75	14.1%
同行者	仕事仲間と	40	9.6%	135	9.8%	85	14.4%	94	13.8%	43	12.4%	110	20.7%
同行者	地域の団体やサークル	4	1.0%	16	1.2%	11	1.9%	11	1.6%	7	2.0%	16	3.0%
同行者	その他	12	2.9%	63	4.6%	27	4.6%	15	2.2%	13	3.7%	22	4.1%
旅行先	沖縄本島	366	75.9%	1074	67.5%	474	68.7%	596	77.1%	310	80.3%	493	87.9%
旅行先	本島周辺離島	27	5.6%	178	11.2%	63	9.1%	73	9.4%	18	4.7%	33	5.9%
旅行先	宮古島及び周辺離島	25	5.2%	87	5.5%	53	7.7%	31	4.0%	15	3.9%	14	2.5%
旅行先	石垣島及び周辺離島	64	13.3%	252	15.8%	100	14.5%	73	9.4%	43	11.1%	21	3.7%
泊数	1泊	11	2.7%	78	5.6%	26	4.4%	67	9.9%	32	9.1%	133	24.9%
泊数	2泊	104	25.1%	480	34.8%	259	43.8%	282	41.5%	193	55.1%	264	49.4%
泊数	3泊	208	50.1%	555	40.2%	223	37.7%	226	33.3%	77	22.0%	79	14.8%
泊数	4泊	60	14.5%	154	11.2%	56	9.5%	66	9.7%	31	8.9%	27	5.1%
泊数	5泊	8	1.9%	48	3.5%	13	2.2%	9	1.3%	8	2.3%	4	0.7%
泊数	6泊	11	2.7%	29	2.1%	6	1.0%	12	1.8%	1	0.3%	6	1.1%
泊数	7泊以上	12	2.9%	27	2.0%	8	1.4%	15	2.2%	6	1.7%	14	2.6%
泊数	日帰り	1	0.2%	10	0.7%	0	0.0%	2	0.3%	2	0.6%	7	1.3%
活動	観光地巡り	318	59.0%	847	42.1%	440	53.4%	443	48.4%	235	54.0%	297	59.8%
活動	保養・休養	86	20.6%	418	30.1%	129	21.7%	166	24.1%	71	20.2%	67	12.5%
活動	海水浴・マリンスポーツ	72	17.2%	476	34.2%	161	27.1%	198	28.8%	80	22.8%	99	18.5%
活動	ダイビング	39	9.3%	187	13.5%	55	9.2%	70	10.2%	27	7.7%	21	3.9%
活動	ゴルフ	18	4.3%	66	4.7%	29	4.9%	31	4.5%	20	5.7%	12	2.2%
活動	釣り	6	1.4%	19	1.4%	10	1.7%	7	1.0%	2	0.6%	1	0.2%
活動	キャンプ	1	0.2%	6	0.4%	2	0.3%	9	1.3%	1	0.3%	1	0.2%
活動	スポーツ大会等	8	1.9%	6	0.4%	1	0.2%	8	1.2%	2	0.6%	27	5.0%
活動	イベント・伝統行事	19	4.5%	44	3.2%	18	3.0%	21	3.1%	14	4.0%	24	4.5%
活動	戦跡地参拝	65	15.6%	162	11.7%	79	13.3%	72	10.5%	64	18.2%	71	13.2%
活動	ショッピング	154	36.8%	474	34.1%	208	35.0%	250	36.3%	136	38.7%	175	32.6%
活動	エコツア	5	1.2%	23	1.7%	8	1.3%	7	1.0%	2	0.6%	0	0.0%
活動	新婚旅行	15	3.6%	21	1.5%	7	1.2%	4	0.6%	10	2.8%	9	1.7%
活動	ウェディング	9	2.2%	25	1.8%	14	2.4%	11	1.6%	10	2.8%	14	2.6%
活動	会議・研修	11	2.6%	40	2.9%	21	3.5%	23	3.3%	38	10.8%	91	17.0%
活動	仕事	14	3.3%	107	7.7%	30	5.0%	61	8.9%	21	6.0%	101	18.8%
活動	帰省・親戚訪問等	12	2.9%	62	4.5%	18	3.0%	31	4.5%	9	2.6%	22	4.1%
活動	その他	28	6.7%	87	6.3%	33	5.5%	50	7.3%	18	5.1%	23	4.3%
交通機関	バス	169	29.3%	389	20.9%	219	28.5%	197	25.5%	120	27.3%	141	25.0%
交通機関	タクシー	158	37.8%	558	40.1%	218	36.6%	234	34.0%	136	38.7%	189	35.3%
交通機関	モトール	113	27.0%	367	26.4%	117	19.7%	165	24.0%	93	26.5%	142	26.5%
交通機関	船(県内)	59	14.1%	267	19.2%	95	16.0%	77	11.2%	39	11.1%	23	4.3%
交通機関	航空機(県内)	65	15.6%	207	14.9%	101	17.0%	70	10.2%	39	11.1%	27	5.0%
交通機関	自家用車	12	2.9%	71	5.1%	18	3.0%	30	4.4%	12	3.4%	41	7.6%
交通機関	レンタカー	200	47.8%	717	51.6%	286	48.1%	373	54.2%	160	45.6%	262	48.9%
交通機関	自転車	2	0.5%	36	2.6%	5	0.8%	15	2.2%	6	1.7%	6	1.1%
交通機関	その他	6	1.4%	44	3.2%	8	1.3%	18	2.6%	10	2.8%	13	2.4%
旅行形態	団体旅行	80	19.4%	152	11.1%	109	18.6%	98	14.4%	51	14.7%	105	20.0%
旅行形態	観光バック	60	14.6%	124	9.0%	93	15.8%	76	11.1%	51	14.7%	41	7.8%
旅行形態	ツアー	205	49.8%	700	51.0%	247	42.1%	325	47.7%	139	39.9%	213	40.5%
旅行形態	個人旅行	67	16.3%	397	28.9%	138	23.5%	183	26.8%	107	30.7%	167	31.7%

注) 外客を除く(県外客、修学旅行を調査対象から除いているため、若年層が実態より低くなっている。構成比は無解答割戻し後。)

2 - 2 . 観光消費額の推計

(1) 消費単価

県内単価計(ツアー参加費と県外交通費を除く)は、「6月」が53,440円、「7月」が52,870円、「11月」が51,462円、「2月」が53,873円となった。「7月」が大きく伸びているのは、昨年度調査で個人旅行比率が低かったために、県内単価がツアー参加費分ほど減少していたことの反動増であると考えられる。その他は、2.4%～5.2%の増加となっている。また県内外単価は、「6月」が114,714円、「7月」が133,877円、「11月」が120,373円、「2月」が117,106円となった。

なお、県外客のうち修学旅行生は調査対象となっていないが、修学旅行生の消費単価は県外客平均に等しいと仮定して計算している。

図表 2 - 3 県外客消費単価(四半期別)

2005年6月	1	2	3	4	5	6	7	8			
	参加費	県外交通費	宿泊費	県内交通費	土産・買物費	飲食費	娯楽・入場費	その他			
購入金額	37,271,755	11,944,821	6,541,910	4,592,940	16,108,534	10,680,898	4,444,340	1,594,260			
購入者数(金額有)	535	261	307	546	763	741	439	135			
購入者平均単価	69,667	45,766	21,309	8,412	21,112	14,414	10,124	11,809			
購入金額NA	23	41	30	67	4	38	3	2			
購入非購入不明	1	1	3	3	3	3	3	3	9 = 3~8	10 = 1+9	11 = 1~8
購入率	64.9%	35.1%	39.3%	71.4%	89.4%	90.8%	51.5%	16.0%	県内単価計	参加費・県内単価計	県内外単価計
全体単価	45,202	16,071	8,370	6,010	18,873	13,087	5,215	1,886	53,440	98,643	114,714
全体単価(04年度調査)	46,939	14,563	8,207	8,061	15,283	12,411	6,985	1,269	50,890	98,629	115,391

2005年7月	1	2	3	4	5	6	7	8			
	参加費	県外交通費	宿泊費	県内交通費	土産・買物費	飲食費	娯楽・入場費	その他			
購入金額	66,836,650	7,374,450	6,340,290	5,698,622	16,647,862	14,109,130	6,531,870	1,717,233			
購入者数(金額有)	767	124	224	657	889	854	613	121			
購入者平均単価	87,140	59,471	28,305	8,674	18,727	16,521	10,656	14,192			
購入金額NA	30	103	41	79	6	33	27	0			
購入非購入不明	19	19	24	25	25	25	24	25	9 = 3~8	10 = 1+9	11 = 1~8
購入率	77.8%	22.2%	26.0%	72.3%	87.9%	87.1%	62.8%	11.9%	県内単価計	参加費・県内単価計	県内外単価計
全体単価	67,823	13,184	7,361	6,271	16,464	14,395	6,692	1,687	52,870	120,693	133,877
全体単価(04年度調査)	69,582	11,463	4,892	6,870	14,503	13,144	8,098	1,124	48,632	118,214	129,677

2005年11月	1	2	3	4	5	6	7	8			
	参加費	県外交通費	宿泊費	県内交通費	土産・買物費	飲食費	娯楽・入場費	その他			
購入金額	54,836,600	7,490,930	7,221,140	5,823,188	19,270,816	12,030,714	5,352,085	2,479,679			
購入者数(金額有)	736	145	277	708	908	852	578	146			
購入者平均単価	74,506	51,662	26,069	8,225	21,223	14,121	9,260	16,984			
購入金額NA	37	105	25	45	6	23	1	0			
購入非購入不明	28	27	4	9	9	9	9	9	9 = 3~8	10 = 1+9	11 = 1~8
購入率	75.6%	24.4%	28.8%	72.3%	87.7%	84.0%	55.6%	14.0%	県内単価計	参加費・県内単価計	県内外単価計
全体単価	56,298	12,613	7,519	5,944	18,616	11,857	5,145	2,380	51,462	107,760	120,373
全体単価(04年度調査)	43,886	16,793	7,909	7,377	16,789	11,106	5,986	1,105	50,271	94,157	110,950

2006年2月	1	2	3	4	5	6	7	8			
	参加費	県外交通費	宿泊費	県内交通費	土産・買物費	飲食費	娯楽・入場費	その他			
購入金額	49,090,832	12,397,741	7,236,595	4,966,605	21,252,021	12,322,407	4,689,540	2,084,183			
購入者数(金額有)	717	251	278	595	883	817	484	155			
購入者平均単価	68,467	49,393	26,031	8,347	24,068	15,083	9,689	13,446			
購入金額NA	26	30	45	78	6	22	3	3			
購入非購入不明	1	1	5	5	6	6	5	4	9 = 3~8	10 = 1+9	11 = 1~8
購入率	72.6%	27.4%	31.7%	66.0%	87.2%	82.3%	47.7%	15.5%	県内単価計	参加費・県内単価計	県内外単価計
全体単価	49,679	13,554	8,243	5,508	20,997	12,418	4,626	2,081	53,873	103,552	117,106
全体単価(04年度調査)	47,216	12,338	6,608	5,959	20,824	11,042	4,954	1,844	51,231	98,447	110,785

図表 2 - 4 第 1 回調査消費単価 (属性・旅行内容別)

属性	属性	属性n	構成比	泊数	参加費	県外交通費	宿泊費	県内交通費	土産・買物費	飲食費	娯楽・入場費	その他	県内単価計	参加費・県内単価	県外単価計
全体	全体	861	100.0%	2.7	45,202	16,071	8,370	6,010	18,873	13,087	5,215	1,886	53,440	98,643	114,714
居住地	北海道・東北	89	10.3%	3.3	78,634	9,610	3,498	4,498	22,444	13,680	4,330	1,745	50,196	128,829	138,439
居住地	関東	268	31.1%	2.7	39,591	20,043	9,063	6,374	14,279	13,930	5,926	1,260	50,831	90,422	110,465
居住地	中部	102	11.8%	2.9	56,686	14,241	9,339	5,231	22,216	11,935	7,866	1,922	58,508	115,194	129,435
居住地	近畿	123	14.3%	3.2	34,069	17,330	11,396	6,775	16,004	13,991	5,385	3,366	56,916	90,984	108,314
居住地	中国・四国	103	12.0%	2.2	39,773	18,522	9,456	7,190	28,965	14,593	5,360	3,145	68,709	108,483	127,005
居住地	九州	176	20.4%	2.0	40,728	12,110	6,360	5,482	18,193	10,693	2,872	1,146	44,747	85,474	97,585
性別	男性	430	49.9%	2.4	43,132	18,690	9,518	6,730	13,945	14,840	5,855	1,546	52,434	95,567	114,257
性別	女性	431	50.1%	2.9	47,265	13,444	7,223	5,272	23,799	11,315	4,583	2,225	54,418	101,683	115,127
年齢	10～19歳	7	0.8%	2.6	25,043	17,857	15,714	12,381	3,643	9,800	2,400	-	43,938	68,981	86,838
年齢	20～29歳	156	18.2%	3.2	45,442	11,612	6,245	4,408	17,408	12,167	5,389	783	46,400	91,842	103,454
年齢	30～39歳	185	21.6%	2.7	36,952	20,482	9,574	5,696	15,617	12,736	5,675	1,396	50,694	87,646	108,128
年齢	40～49歳	177	20.7%	2.3	44,619	14,711	10,156	6,649	21,176	13,959	4,668	2,407	59,014	103,633	118,344
年齢	50～59歳	199	23.2%	2.6	47,030	17,392	7,387	7,589	20,196	14,648	5,529	2,428	57,777	104,807	122,199
年齢	60～69歳	106	12.4%	2.6	56,919	14,396	7,811	5,135	21,766	11,708	4,692	2,438	53,550	110,469	124,865
年齢	70～79歳	26	3.0%	2.5	41,673	14,089	8,077	5,174	18,654	10,662	5,550	1,462	49,577	91,251	105,340
年齢	80歳以上	1	0.1%	2.0	-	100,000	20,000	10,000	10,000	20,000	10,000	30,000	100,000	100,000	200,000
旅行回数	初めて	249	29.3%	2.5	57,835	8,996	4,604	4,021	22,445	10,652	4,483	600	46,805	104,640	113,637
旅行回数	2回	167	19.6%	2.4	47,096	15,313	9,274	5,658	20,357	12,109	5,079	2,401	54,877	101,974	117,286
旅行回数	3回	88	10.4%	2.8	50,486	15,040	11,048	6,623	19,733	15,521	3,838	2,631	59,394	109,880	124,920
旅行回数	4回	79	9.3%	3.7	42,031	14,938	10,926	6,604	14,671	14,876	5,615	1,139	53,831	95,862	110,799
旅行回数	5～9回	123	14.5%	2.6	39,699	19,639	8,404	7,221	18,867	12,720	5,779	2,381	55,372	95,071	114,710
旅行回数	10～19回	81	9.5%	2.8	30,340	25,455	9,183	7,593	13,364	12,903	7,012	1,596	51,651	81,991	107,445
旅行回数	20回以上	63	7.4%	2.8	19,058	30,118	13,129	9,512	14,117	20,882	6,683	3,049	67,372	86,430	116,549
同行者	1人で	141	16.5%	2.5	15,240	32,316	12,460	8,588	11,045	12,341	4,839	2,523	51,795	67,035	99,351
同行者	夫婦	143	16.7%	2.9	44,921	12,448	9,884	5,563	20,858	16,173	6,633	3,122	62,232	107,153	119,601
同行者	子供連れ家族	81	9.5%	2.8	56,051	11,062	6,777	4,563	20,727	15,908	4,254	1,420	53,649	109,699	120,761
同行者	その他家族	80	9.4%	2.5	40,146	18,300	12,983	9,451	21,260	14,792	7,734	1,700	67,920	108,066	126,366
同行者	恋人と	38	4.4%	2.7	44,068	15,509	7,027	6,419	12,526	15,078	7,458	2,138	50,647	94,715	110,224
同行者	友人・知人と	156	18.3%	3.3	50,172	13,884	7,168	4,476	23,679	11,899	5,440	1,713	54,375	104,547	118,431
同行者	仕事仲間と	177	20.7%	2.1	52,971	12,536	5,582	5,571	18,949	11,802	3,298	1,096	46,299	99,270	111,806
同行者	地域の団体やサークル	13	1.5%	2.2	106,823	-	1,923	615	25,538	4,462	2,446	769	35,754	142,577	142,577
同行者	その他	25	2.9%	2.4	76,270	2,400	1,333	1,958	16,952	2,878	5,208	250	28,579	104,849	107,249
旅行先	沖縄本島	725	84.6%	2.5	42,516	15,601	8,203	6,023	19,733	13,502	4,456	2,035	53,952	96,468	112,069
旅行先	本島周辺離島	53	6.2%	5.0	39,321	22,849	10,932	5,436	16,158	14,640	11,818	528	59,513	98,834	121,683
旅行先	宮古島及び周辺離島	62	7.2%	3.8	67,266	16,632	10,515	7,172	22,378	16,815	9,469	3,555	69,904	137,170	153,801
旅行先	石垣島及び周辺離島	96	11.2%	3.2	67,647	19,646	10,499	7,770	15,579	13,211	7,165	442	54,666	122,313	141,959
泊数	1泊	104	12.1%	1.0	23,142	23,296	6,041	4,701	13,240	7,815	1,985	1,113	34,896	58,038	81,334
泊数	2泊	398	46.3%	2.0	44,863	14,156	7,457	5,953	20,546	10,967	4,434	1,966	51,323	96,186	110,342
泊数	3泊	239	27.8%	3.0	53,845	11,888	7,722	5,341	19,846	15,162	5,537	1,018	54,625	108,470	120,358
泊数	4泊	64	7.5%	4.0	63,608	17,629	9,125	6,630	14,495	13,840	11,188	1,630	56,908	120,516	138,145
泊数	5泊	18	2.1%	5.0	40,917	24,383	17,343	8,511	20,111	27,743	12,333	722	86,764	127,681	152,064
泊数	6泊	16	1.9%	6.0	53,125	27,603	18,194	12,886	16,313	36,188	8,688	1,750	94,018	147,143	174,746
泊数	7泊以上	15	1.7%	15.8	40,015	40,015	34,591	16,147	24,000	30,143	7,333	22,000	134,214	134,214	174,230
泊数	日帰り	5	0.6%	0.0	-	64,533	-	3,396	2,200	1,275	-	1,000	7,871	7,871	72,404
活動	観光地巡り	523	61.2%	2.6	52,055	10,588	6,642	5,207	21,342	12,152	5,070	1,236	51,649	103,704	114,292
活動	保養・休養	171	20.0%	2.8	36,111	19,252	13,584	6,816	20,121	14,871	6,935	2,308	64,635	100,747	119,999
活動	海水浴・マリンスポーツ	149	17.4%	3.5	64,177	8,130	4,344	4,166	17,804	13,917	4,903	1,203	46,337	110,515	118,645
活動	ダイビング	107	12.5%	4.1	51,943	17,668	9,990	4,864	14,792	12,429	15,263	2,461	59,199	111,142	128,811
活動	ゴルフ	26	3.0%	2.5	44,212	22,056	15,500	9,642	10,500	25,125	12,096	1,654	74,518	118,729	140,786
活動	釣り	9	1.1%	3.8	20,556	62,222	20,556	9,825	17,556	30,667	18,556	111	97,269	117,825	180,047
活動	キャンプ	1	0.1%	5.0	34,000	-	4,000	2,000	5,000	5,000	-	5,000	21,000	55,000	55,000
活動	スポーツ大会等	5	0.6%	3.2	24,200	15,000	16,500	4,000	17,000	12,200	-	-	49,700	73,900	88,900
活動	イベント・伝統行事	24	2.8%	3.1	60,417	10,938	4,861	3,833	20,917	10,833	4,767	2,138	47,349	107,765	118,703
活動	戦跡地参拝	85	9.9%	2.4	55,842	8,495	6,963	5,254	23,306	12,683	3,035	1,788	53,029	108,871	117,366
活動	ショッピング	344	40.2%	2.6	48,193	12,171	6,865	5,003	24,131	13,527	4,767	1,735	56,029	104,222	116,393
活動	エコツア	3	0.4%	3.3	20,000	33,333	18,333	16,667	15,667	8,333	1,000	-	60,000	80,000	113,333
活動	新婚旅行	18	2.1%	3.9	70,700	6,889	9,521	5,583	23,167	21,916	11,093	1,111	72,392	143,092	149,981
活動	ウェディング	18	2.1%	2.3	59,233	5,833	-	7,880	20,000	11,333	2,950	1,694	43,858	103,091	108,925
活動	会議・研修	91	10.6%	2.0	46,814	13,506	6,708	6,417	15,933	11,914	3,211	1,670	45,853	92,667	106,172
活動	仕事	90	10.5%	3.3	21,221	35,633	12,037	10,017	9,154	17,980	2,562	1,178	52,930	74,151	109,784
活動	帰省・親戚訪問等	39	4.6%	4.2	14,290	33,020	10,969	8,059	17,495	18,503	2,879	9,000	66,907	81,196	114,216
活動	その他	36	4.2%	2.7	39,097	20,372	7,589	6,793	19,954	12,983	2,951	3,250	53,520	92,617	112,989
交通機関	バス	209	24.4%	3.0	58,680	9,590	6,009	4,173	22,775	9,283	4,546	1,221	48,007	106,687	116,277
交通機関	タクシー	354	41.4%	2.9	39,466	20,240	11,143	8,514	19,340	14,295	6,804	2,546	62,642	102,108	122,348
交通機関	モノレール	230	26.9%	2.6	25,347	21,770	9,970	6,147	18,076	13,353	5,108	2,860	55,513	80,860	102,630
交通機関	船(県内)	75	8.8%	3.2	67,920	14,670	6,037	6,823	18,156	9,712	6,549	514	47,790	115,710	130,380
交通機関	航空機(県内)	83	9.7%	3.7	65,149	19,776	10,833	10,065	21,783	15,896	5,736				

図表 2 - 5 第 2 回調査消費単価 (属性・旅行内容別)

属性	属性	属性n	構成比	泊数	参加費	県外交通費	宿泊費	県内交通費	土産・買物費	飲食費	娯楽・入場費	その他	県内単価計	参加費・県内単価	県内単価計
全体	全体	1043	100.0%	3.1	67,823	13,184	7,361	6,271	16,464	14,395	6,692	1,687	52,870	120,693	133,877
居住地	北海道・東北	58	5.6%	3.6	104,046	6,340	6,311	6,092	20,856	16,524	7,673	723	58,178	162,224	168,565
居住地	関東	446	42.8%	3.3	73,668	12,912	7,852	6,701	15,281	15,257	6,946	2,341	54,380	128,047	140,959
居住地	中部	148	14.2%	3.0	71,267	10,046	6,696	6,652	17,699	14,802	7,509	665	54,022	125,290	135,336
居住地	近畿	172	16.5%	2.9	64,206	14,266	8,596	6,040	17,668	13,895	7,301	971	54,471	118,677	132,943
居住地	中国・四国	76	7.3%	2.9	62,283	12,978	6,890	5,852	19,422	13,636	7,363	2,703	55,865	118,148	131,126
居住地	九州	143	13.7%	2.5	37,300	19,459	6,121	5,075	14,018	11,536	3,501	1,401	41,653	78,954	98,413
性別	男性	423	40.6%	3.0	64,374	15,667	8,502	7,446	13,805	16,134	5,870	1,399	53,566	117,530	133,197
性別	女性	620	59.4%	3.1	70,135	11,568	6,604	5,474	18,260	13,229	7,249	1,882	52,698	122,833	134,400
年齢	10 - 19歳	65	6.3%	3.2	54,180	15,040	11,195	6,156	10,695	10,711	6,643	1,000	46,400	100,580	115,620
年齢	20 - 29歳	144	14.0%	2.9	64,604	7,954	3,762	4,201	16,208	11,588	7,646	1,855	45,259	109,863	117,817
年齢	30 - 39歳	303	29.4%	3.2	70,654	11,764	6,714	5,436	15,811	15,287	7,587	1,489	52,325	122,978	134,742
年齢	40 - 49歳	321	31.2%	3.1	72,096	12,829	7,471	6,966	16,953	15,805	6,701	1,961	55,858	127,954	140,783
年齢	50 - 59歳	116	11.3%	2.7	60,431	19,826	9,233	7,884	20,359	14,625	3,892	1,968	57,962	118,393	138,219
年齢	60 - 69歳	71	6.9%	2.6	63,332	19,582	9,720	7,573	17,189	12,024	5,141	765	52,414	115,746	135,328
年齢	70 - 79歳	9	0.9%	2.8	83,333	-	-	8,571	6,333	7,067	5,000	6,889	33,860	117,194	117,194
年齢	80歳以上	1	0.1%	2.0	50,000	-	-	-	10,000	5,000	3,470	-	18,470	68,470	68,470
旅行回数	初めて	292	28.0%	2.8	68,267	9,277	7,416	5,826	18,887	13,746	6,740	1,041	53,656	121,922	131,199
旅行回数	2回	244	23.4%	2.9	68,930	12,966	7,617	6,108	15,662	13,960	7,107	1,949	52,403	121,332	134,298
旅行回数	3回	151	14.5%	3.1	78,735	7,870	4,417	4,638	16,557	14,637	5,556	889	46,694	125,429	133,299
旅行回数	4回	84	8.1%	2.9	74,037	9,958	6,354	7,128	17,716	15,236	5,561	469	52,464	126,502	136,460
旅行回数	5 - 9回	168	16.1%	3.5	68,926	19,533	8,308	7,552	16,286	15,415	8,358	2,746	58,663	127,589	147,122
旅行回数	10 - 19回	55	5.3%	3.7	56,687	16,599	9,362	6,142	11,165	15,967	7,311	1,367	51,314	108,001	124,599
旅行回数	20回以上	49	4.7%	3.4	21,309	37,163	11,869	8,988	9,678	12,790	3,231	5,809	52,165	73,474	110,637
同行者	1人で	80	7.7%	2.9	21,895	39,716	11,875	7,496	9,353	10,813	4,931	2,662	47,130	69,026	108,741
同行者	夫婦	92	8.9%	3.4	69,561	14,188	7,723	8,385	22,202	17,656	13,422	2,950	72,338	141,899	156,086
同行者	子供連れ家族	520	50.2%	3.3	77,969	9,476	7,770	6,215	17,263	16,196	6,662	1,710	55,816	133,786	143,261
同行者	その他家族	105	10.1%	3.0	70,250	8,681	6,008	6,485	19,696	13,335	5,654	569	51,747	121,997	130,677
同行者	恋人	42	4.1%	2.4	70,220	7,642	1,860	3,817	13,761	14,183	6,838	707	41,166	111,386	119,028
同行者	友人・知人と	100	9.7%	2.8	54,525	13,382	6,969	4,876	15,432	9,888	7,596	2,681	47,442	101,968	115,350
同行者	仕事仲間と	57	5.5%	2.2	45,773	26,868	6,945	8,053	10,895	12,863	2,746	188	41,689	87,462	114,331
同行者	地域の団体やサークル	10	1.0%	2.0	65,000	-	-	-	5,700	2,500	700	-	8,900	73,900	73,900
同行者	その他	29	2.8%	2.5	80,052	-	1,536	3,715	14,795	7,743	2,214	714	30,718	110,770	110,770
旅行先	沖縄本島	881	86.3%	3.0	65,989	12,848	7,268	6,059	16,588	14,241	6,601	1,487	52,244	118,234	131,082
旅行先	本島周辺離島	172	16.8%	3.6	59,722	14,461	9,391	6,721	15,155	13,160	9,452	3,112	56,990	116,712	131,172
旅行先	宮古島及び周辺離島	36	3.5%	3.4	83,189	3,333	2,708	5,556	15,889	15,182	8,229	667	48,231	131,419	134,753
旅行先	石垣島及び周辺離島	128	12.5%	3.4	88,447	19,488	11,031	10,556	16,004	15,647	8,252	1,682	63,172	151,619	171,107
泊数	1泊	56	5.4%	1.0	28,888	26,874	4,508	3,984	10,915	7,779	1,774	226	29,188	58,076	84,950
泊数	2泊	300	28.9%	2.0	56,286	10,678	3,687	4,140	14,884	10,553	4,504	1,473	39,240	95,526	106,204
泊数	3泊	423	40.8%	3.0	76,739	9,732	6,671	5,976	16,861	14,272	7,020	940	51,739	128,479	138,210
泊数	4泊	169	16.3%	4.0	84,842	11,518	8,696	7,558	18,650	19,954	8,968	3,500	67,326	152,169	163,686
泊数	5泊	34	3.3%	5.0	75,529	24,223	18,482	8,790	18,930	19,210	5,294	4,206	74,912	150,442	174,664
泊数	6泊	21	2.0%	6.0	77,433	22,857	19,230	15,616	22,850	32,368	7,486	3,000	100,551	177,983	200,840
泊数	7泊以上	31	3.0%	9.3	17,000	46,027	32,694	16,194	19,758	18,551	22,006	3,161	112,363	129,363	175,390
泊数	日帰り	4	0.4%	0.0	-	55,000	-	6,250	2,500	750	-	-	10,250	10,250	65,250
活動	観光地巡り	636	61.0%	3.1	73,201	10,896	7,153	6,279	18,033	14,928	6,921	1,478	54,792	127,993	138,889
活動	保養・休養	340	32.6%	3.4	76,903	12,343	7,876	6,959	16,947	16,225	6,736	1,528	56,871	133,773	146,116
活動	海水浴・マリンスポーツ	741	71.0%	3.2	73,957	10,334	7,669	6,268	16,889	15,225	6,819	1,628	54,497	128,454	138,788
活動	ダイビング	104	10.0%	3.4	59,307	11,902	8,775	5,736	17,149	12,753	20,751	5,050	70,214	129,521	141,423
活動	ゴルフ	15	1.4%	2.3	82,109	8,000	19,286	5,946	10,000	11,071	13,714	357	60,375	142,484	150,484
活動	釣り	18	1.7%	3.8	62,813	22,100	9,722	7,734	12,944	11,778	10,372	833	53,384	116,197	138,297
活動	キャンプ	6	0.6%	2.5	72,917	-	5,167	7,250	5,950	10,833	2,500	1,167	32,867	105,783	105,783
活動	スポーツ大会等	9	0.9%	1.9	51,111	-	3,056	1,000	21,667	3,444	444	-	29,611	80,722	80,722
活動	イベント・伝説行事	30	2.9%	3.3	55,933	26,500	13,985	8,170	16,523	12,912	5,936	1,233	58,760	114,693	141,193
活動	戦跡地参拝	124	11.9%	3.0	75,538	8,705	4,652	6,141	18,672	13,518	5,663	1,158	49,804	125,342	134,047
活動	ショッピング	345	33.1%	3.3	73,788	10,575	6,896	6,642	22,135	14,709	7,129	2,285	59,796	133,584	144,159
活動	エコツア	23	2.2%	3.5	67,661	19,565	10,216	8,666	7,701	10,073	10,517	3,717	50,891	118,552	138,118
活動	新婚旅行	9	0.9%	5.4	97,222	11,111	-	7,000	43,889	22,778	19,444	11,111	104,222	201,444	212,556
活動	ウェディング	11	1.1%	2.5	91,900	-	3,273	4,715	32,636	17,364	4,727	10,182	72,897	164,797	164,797
活動	会議・研修	32	3.1%	2.6	48,460	20,811	6,618	5,067	11,153	9,043	1,933	850	34,666	83,126	103,937
活動	仕事	69	6.6%	2.6	17,352	46,127	11,608	10,531	8,150	14,438	1,409	1,559	47,695	65,046	111,173
活動	帰省・親戚訪問等	39	3.7%	4.6	35,578	32,262	2,446	8,376	21,271	12,771	4,314	1,029	50,208	85,786	118,047
活動	沖縄料理	417	40.0%	3.1	71,021	9,657	6,373	6,075	17,571	15,178	7,320	1,453	53,970	124,991	134,648
活動	その他	43	4.1%	3.0	44,861	26,768	10,911	6,348	13,857	10,443	4,326	833	46,719	91,580	118,348
交通機関	バス	232	22.5%	3.0	75,633	7,218	4,340	5,317	15,816	12,326	5,021	940	43,759	119,392	126,610
交通機関	タクシー	373	36.2%	3.2	65,878	18,354	10,405	9,778	18,074	14,364	7,925	2,017	62,563	128,442	146,796
交通機関	モトール	245	23.8%	3.3	59,808	15,067	8,395	7,797	16,180	15,613	6,603	1,593	56,182	115,990	131,057
交通機関	船(県内)	206	20.0%	3.7	70,517	15,416	12,950	9,205	13,523	14,599	10,286	2,742	63,303	133,820	149,237
交通機関	航空機														

図表 2 - 6 第 3 回調査消費単価 (属性・旅行内容別)

属性	属性	属性n	構成比	泊数	参加費	県外交通費	宿泊費	県内交通費	土産・買物費	飲食費	娯楽・入場費	その他	県内単価計	参加費・県内単価	県内外単価計
全体	全体	1051	100.0%	2.7	56,298	12,613	7,519	5,944	18,616	11,857	5,145	2,380	51,462	107,760	120,373
居住地	北海道・東北	150	14.3%	3.0	73,780	9,539	5,019	5,119	23,646	14,034	5,458	3,093	56,370	130,150	139,688
居住地	関東	366	34.9%	2.8	55,607	13,265	8,243	5,849	14,786	11,328	6,272	1,921	48,400	104,006	117,272
居住地	中部	168	16.0%	2.7	61,284	11,603	8,288	6,052	17,019	10,544	3,867	2,848	48,617	109,901	121,504
居住地	近畿	175	16.7%	2.7	54,388	11,549	7,583	6,034	17,683	11,458	5,606	3,747	52,111	106,499	118,049
居住地	中国・四国	83	7.9%	2.9	51,214	15,360	8,371	7,707	31,810	15,032	4,595	1,378	68,893	120,107	135,467
居住地	九州	107	10.2%	2.3	34,835	14,869	6,388	5,695	18,683	10,826	2,448	802	44,842	79,677	94,546
性別	男性	473	45.0%	2.8	53,243	16,016	9,935	7,101	16,677	13,997	5,212	2,945	55,867	109,110	125,126
性別	女性	578	55.0%	2.7	58,845	9,808	5,530	4,972	20,225	10,081	5,091	1,912	47,811	106,656	116,644
年齢	10～19歳	27	2.6%	2.6	54,184	9,872	4,394	4,581	11,074	4,307	2,752	185	27,294	81,478	91,350
年齢	20～29歳	169	16.2%	2.8	50,556	10,633	6,157	4,983	16,926	11,152	7,190	2,494	48,902	99,458	110,092
年齢	30～39歳	231	22.1%	2.9	50,390	11,742	8,612	6,014	17,280	12,663	6,926	3,116	54,611	105,001	116,743
年齢	40～49歳	188	18.0%	2.7	51,673	12,506	7,465	5,069	16,770	11,878	5,972	3,801	50,954	102,627	115,133
年齢	50～59歳	221	21.2%	2.6	60,300	14,146	5,883	6,992	21,224	13,802	4,300	2,280	54,482	114,782	128,928
年齢	60～69歳	175	16.8%	2.8	72,319	13,933	9,534	6,243	21,715	10,960	2,118	618	51,187	123,507	137,440
年齢	70～79歳	27	2.6%	2.7	46,567	15,150	11,741	9,904	20,677	10,428	1,935	615	55,299	101,866	117,016
年齢	80歳以上	6	0.6%	2.0	31,400	-	-	3,000	10,000	2,400	-	-	15,400	46,800	46,800
旅行回数	初めて	339	32.4%	2.6	64,513	10,493	6,155	5,640	22,327	11,467	3,721	1,724	51,034	115,547	126,040
旅行回数	2回	225	21.5%	2.5	59,347	9,564	5,659	5,266	19,168	10,087	3,152	465	43,797	103,144	112,708
旅行回数	3回	148	14.1%	2.7	61,955	9,989	6,017	4,240	19,206	11,906	5,287	1,364	48,019	109,975	119,963
旅行回数	4回	79	7.5%	2.8	59,843	9,553	4,816	5,832	16,839	12,329	6,153	2,937	48,906	108,749	118,302
旅行回数	5～9回	127	12.1%	3.4	49,870	15,201	11,191	7,040	15,563	13,599	8,300	4,220	59,914	109,783	124,984
旅行回数	10～19回	68	6.5%	3.1	38,083	20,492	9,114	6,991	12,660	12,849	9,118	3,878	54,610	92,693	113,185
旅行回数	20回以上	61	5.8%	3.1	17,495	31,475	20,407	10,781	10,647	14,992	7,387	9,337	73,550	91,045	122,520
同行者	1人で	106	10.2%	3.1	22,934	31,344	15,462	9,723	12,135	11,088	6,368	4,104	58,879	81,813	113,157
同行者	夫婦	270	25.9%	2.8	53,596	15,658	8,483	6,311	23,046	14,796	5,174	3,215	61,025	114,621	130,279
同行者	子供連れ家族	113	10.8%	2.8	47,824	9,786	8,874	6,809	14,643	13,336	4,690	1,256	49,606	97,430	107,216
同行者	その他家族	114	10.9%	2.6	54,536	9,639	6,503	6,189	17,437	11,319	3,210	1,070	45,728	100,263	109,902
同行者	恋人と	38	3.6%	3.1	51,425	6,171	7,537	7,267	13,974	16,877	8,819	3,029	57,503	108,927	115,098
同行者	友人・知人と	193	18.5%	2.8	62,378	6,517	5,243	4,363	20,639	10,545	7,486	3,321	51,599	113,977	120,494
同行者	仕事仲間と	123	12.3%	2.2	59,699	11,749	4,449	4,610	16,449	9,141	3,912	1,313	39,874	99,573	111,322
同行者	地域の団体やサークル	18	1.7%	2.3	101,688	-	5,167	4,368	16,412	5,681	741	-	32,368	134,056	134,056
同行者	その他	62	6.0%	3.0	106,921	5,993	4,608	3,373	21,222	7,267	1,366	15	37,851	144,773	150,766
旅行先	沖縄本島	831	80.8%	2.7	51,617	12,850	7,177	6,092	19,621	12,608	4,690	1,784	51,972	103,590	116,439
旅行先	本島周辺離島	115	11.2%	3.3	51,058	20,151	13,981	8,399	13,238	11,807	9,977	5,322	62,724	113,782	133,933
旅行先	宮古島及び周辺離島	67	6.5%	2.8	88,564	9,095	10,064	6,072	22,952	10,109	6,367	3,951	55,915	148,078	157,174
旅行先	石垣島及び周辺離島	196	19.1%	3.1	79,291	11,572	7,900	7,886	18,459	10,437	4,906	3,216	52,814	132,105	143,677
泊数	1泊	64	6.1%	1.0	24,988	25,301	5,201	4,081	15,301	7,155	1,810	159	33,706	58,694	83,995
泊数	2泊	367	35.2%	2.0	51,462	9,688	5,118	4,612	19,354	9,387	3,224	1,394	43,088	94,550	104,238
泊数	3泊	443	42.5%	3.0	65,835	9,084	5,257	5,595	18,277	12,100	5,916	2,155	49,300	115,135	124,219
泊数	4泊	107	10.3%	4.0	66,569	13,665	15,772	8,118	22,138	18,622	10,257	7,521	82,427	148,996	162,661
泊数	5泊	27	2.6%	5.0	43,627	34,704	26,502	13,637	9,981	14,370	6,048	566	71,094	114,721	149,426
泊数	6泊	13	1.2%	6.0	17,083	50,225	17,670	14,169	10,462	15,215	3,569	4,462	65,547	82,631	132,856
泊数	7泊以上	11	1.1%	9.2	22,782	45,000	44,091	23,973	31,364	39,909	12,545	10,182	162,064	184,845	229,845
泊数	日帰り	10	1.0%	0.0	6,000	46,671	-	3,928	14,400	5,600	400	-	24,328	30,328	76,999
活動	観光地巡り	720	68.8%	2.6	60,285	9,684	5,646	5,724	21,101	12,131	3,893	1,337	49,831	110,116	119,800
活動	保養・休養	258	24.6%	3.0	48,883	14,066	9,977	7,511	18,006	14,139	5,203	1,698	56,533	105,416	119,482
活動	海水浴・マリッジ	149	14.2%	3.0	60,919	8,508	6,792	6,206	12,269	13,231	6,065	1,688	46,252	107,172	115,680
活動	ダイビング	160	15.3%	3.3	68,272	9,298	7,694	4,659	12,125	10,849	17,036	7,260	59,622	127,894	137,192
活動	ゴルフ	33	3.2%	2.8	81,449	10,417	13,636	3,022	22,121	17,030	7,110	1,742	64,663	146,112	156,529
活動	釣り	12	1.1%	3.3	38,833	19,167	9,617	9,247	12,583	11,542	8,467	16,917	68,372	107,205	126,372
活動	キャンプ	0	0.0%	-	-	-	-	-	-	-	-	-	-	-	-
活動	スポーツ大会等	27	2.6%	3.0	36,737	19,136	8,535	6,611	21,741	12,204	3,141	1,889	54,120	90,857	109,993
活動	イベント・伝統行事	54	5.2%	3.1	37,917	19,953	12,886	9,654	19,117	13,172	2,104	1,006	57,939	95,856	115,810
活動	戦跡地参拝	131	12.5%	2.7	56,280	10,976	7,005	6,649	22,546	13,208	3,756	528	53,691	109,971	120,946
活動	ショッピング	311	29.7%	2.7	60,138	11,253	5,879	5,453	25,382	11,497	4,619	1,460	54,290	114,428	125,681
活動	エコツア	14	1.3%	3.2	56,621	-	10,000	4,231	16,543	13,500	8,191	2,121	54,587	111,208	111,208
活動	新婚旅行	30	2.9%	3.5	77,257	13,056	16,167	4,694	46,111	19,068	5,955	862	92,856	170,113	183,169
活動	ウェディング	50	4.8%	2.6	58,840	11,347	7,227	3,939	15,071	11,183	1,174	1,653	40,247	99,087	110,433
活動	会議・研修	41	3.9%	2.4	48,961	18,239	10,397	6,149	16,515	11,498	3,574	2,683	50,815	99,776	118,015
活動	仕事	65	6.2%	3.1	24,790	34,672	17,028	10,515	9,844	15,611	2,039	1,831	56,868	81,658	116,330
活動	帰省・親戚訪問等	35	3.3%	3.3	27,129	30,311	7,636	8,254	23,152	11,271	791	2,743	53,847	80,976	111,286
活動	沖縄料理	418	39.9%	2.8	55,575	10,020	6,411	5,476	19,106	13,380	5,374	2,173	51,921	107,496	117,516
活動	その他	60	5.7%	2.8	37,469	20,175	9,109	9,916	19,858	11,789	3,741	4,637	59,049	96,518	116,692
交通機関	バス	376	36.4%	2.6	66,723	8,164	4,835	5,201	19,245	8,982	3,319	1,241	42,822	109,545	117,709
交通機関	タクシー	399	38.6%	2.9	51,916	16,239	10,300	8,429	17,471	13,237	5,880	3,022	58,339	110,255	126,494
交通機関	モノレール	275	26.6%	3.0	44,937	15,547	7,921	9,021	18,531	12,832	6,399	2,687	57,390	102,327	117,874
交通機関	船(県内)	201	19.5%	3.0	78,652	11,513	6,854	6,459	15,798	9,950	5,505	1,919	46,485	125,137	136,650
交通機関															

図表 2 - 7 第 4 回調査消費単価 (属性・旅行内容別)

属性	属性	属性n	構成比	泊数	参加費	県外交通費	宿泊費	県内交通費	土産・買物費	飲食費	娯楽・入場費	その他	県内単価計	参加費・県内単価	県外単価計
全体	全体	1025	100.0%	2.7	49,679	13,554	8,243	5,508	20,997	12,418	4,626	2,081	53,873	103,552	117,106
居住地	北海道・東北	121	11.8%	3.4	57,719	14,055	7,431	5,385	25,107	13,825	6,657	1,575	59,980	117,699	131,753
居住地	関東	310	30.2%	2.5	45,149	16,157	8,730	5,733	20,386	14,094	5,569	1,801	56,313	101,463	117,619
居住地	中部	177	17.3%	2.7	60,337	12,717	7,194	6,424	17,066	10,358	4,860	2,559	48,462	108,799	121,516
居住地	近畿	218	21.3%	2.7	48,367	11,419	9,633	5,830	23,002	11,859	3,126	2,669	56,119	104,486	115,906
居住地	中国・四国	89	8.7%	2.6	52,258	9,964	8,460	4,268	24,849	10,104	3,544	2,239	53,464	105,721	115,685
居住地	九州	110	10.7%	2.1	36,677	13,451	6,790	4,115	17,426	12,362	3,163	1,349	45,205	81,882	95,333
性別	男性	522	51.1%	2.7	46,528	17,770	9,436	6,509	17,150	14,667	5,165	2,338	55,264	101,792	119,563
性別	女性	499	48.9%	2.6	52,672	9,275	7,031	4,475	24,955	10,155	4,088	1,807	52,511	105,183	114,458
年齢	10～19歳	7	0.7%	4.7	27,186	21,429	-	2,083	3,833	5,333	1,100	-	12,350	39,536	60,964
年齢	20～29歳	111	10.9%	2.5	40,275	7,367	4,326	3,753	18,361	10,347	4,720	419	41,927	82,202	89,569
年齢	30～39歳	137	13.4%	2.3	38,790	14,874	6,970	5,843	16,932	12,480	4,167	2,851	49,243	88,033	102,907
年齢	40～49歳	157	15.4%	2.2	38,553	18,984	9,251	6,076	21,889	13,925	5,027	1,787	57,956	96,509	115,493
年齢	50～59歳	281	27.5%	2.7	48,186	15,453	10,288	6,156	20,992	13,599	6,367	2,677	60,800	108,266	123,719
年齢	60～69歳	256	25.1%	3.1	62,481	11,739	8,321	5,363	23,560	12,240	3,218	2,117	54,819	117,300	126,039
年齢	70～79歳	70	6.9%	2.6	72,894	6,373	5,749	5,230	23,426	8,291	3,136	1,345	47,177	120,071	129,444
年齢	80歳以上	1	0.1%	2.0	-	-	20,000	10,000	20,000	10,000	10,000	20,000	90,000	90,000	90,000
旅行回数	初めて	317	31.3%	2.4	55,133	6,971	5,260	4,381	27,042	10,817	4,218	1,771	53,489	108,621	115,922
旅行回数	2回	239	23.6%	2.6	54,108	11,660	7,477	4,051	22,384	10,663	3,432	1,382	49,390	103,498	115,158
旅行回数	3回	108	10.7%	2.4	59,382	10,839	6,213	4,285	19,005	11,526	4,645	2,046	47,720	107,103	117,941
旅行回数	4回	77	7.6%	3.1	43,353	15,329	9,027	4,957	19,929	14,246	5,260	1,935	55,353	98,706	114,035
旅行回数	5～9回	129	12.7%	3.1	46,826	18,995	10,846	8,272	15,519	14,365	5,173	3,242	57,417	104,243	123,237
旅行回数	10～19回	66	6.5%	2.9	36,277	23,326	10,448	6,926	12,379	16,866	9,963	2,033	58,616	94,892	118,218
旅行回数	20回以上	77	7.6%	3.0	21,280	30,921	19,273	10,784	11,733	17,551	3,187	3,520	66,049	87,328	118,249
同行者	1人で	154	15.1%	3.3	17,807	31,979	15,331	7,815	10,001	14,648	4,340	2,324	54,460	72,267	104,246
同行者	夫婦	241	23.6%	2.8	51,173	12,471	9,260	6,205	24,158	12,322	4,811	1,916	58,674	109,846	122,318
同行者	子供連れ家族	54	5.3%	2.8	42,953	12,077	6,169	4,902	22,989	14,511	3,022	2,407	54,000	96,954	109,031
同行者	その他家族	99	9.7%	2.5	49,763	7,538	6,589	4,324	24,384	11,566	2,820	1,235	50,918	100,681	108,219
同行者	恋人と	19	1.9%	2.5	37,772	5,789	5,488	5,442	12,632	14,753	3,921	1,368	43,604	81,375	87,165
同行者	友人・知人と	249	24.4%	2.5	58,259	10,371	7,072	4,443	26,165	11,971	5,741	2,022	57,414	115,673	126,045
同行者	仕事仲間と	145	14.2%	2.3	61,497	11,662	5,635	5,642	17,953	12,525	5,558	3,170	50,482	111,980	123,641
同行者	地域の団体やサークル	24	2.4%	2.0	74,391	-	1,313	19,756	5,313	1,858	42	28,281	102,672	102,672	
同行者	その他	36	3.5%	2.5	67,434	5,852	5,079	3,873	16,524	8,890	3,447	1,928	39,741	107,175	113,027
旅行先	沖縄本島	877	86.2%	2.7	45,124	13,643	8,112	5,402	21,167	12,594	4,606	2,027	53,907	99,031	112,675
旅行先	本島周辺離島	52	5.1%	3.7	59,029	13,668	9,434	7,331	22,098	13,254	4,057	5,444	61,618	120,647	134,314
旅行先	宮古島及び周辺離島	60	5.9%	3.5	79,439	12,279	19,318	13,202	21,031	12,085	5,636	1,117	72,389	151,828	164,107
旅行先	石垣島及び周辺離島	134	13.2%	2.7	82,851	13,265	8,591	8,224	22,319	12,377	3,328	1,899	56,738	139,589	152,853
泊数	1泊	123	12.1%	1.0	27,080	21,951	5,286	3,744	17,378	7,335	2,524	1,679	37,945	65,024	86,975
泊数	2泊	518	51.1%	2.0	50,451	11,452	5,248	4,025	20,373	10,273	4,147	1,743	45,809	96,261	107,713
泊数	3泊	264	26.1%	3.0	63,446	9,331	6,689	6,449	23,694	13,858	5,210	1,839	57,739	121,186	130,517
泊数	4泊	54	5.3%	4.0	63,655	10,250	14,309	6,782	24,282	20,516	7,905	2,463	76,257	139,912	150,162
泊数	5泊	11	1.1%	5.0	36,018	34,545	17,745	12,818	14,909	23,800	16,385	2,273	87,931	123,949	158,495
泊数	6泊	15	1.5%	6.0	27,083	25,533	34,965	12,167	18,933	23,400	7,420	3,333	100,219	127,302	152,835
泊数	7泊以上	25	2.5%	15.7	10,400	40,149	64,494	23,980	23,040	38,531	7,264	12,206	169,515	179,915	220,063
泊数	日帰り	3	0.3%	0.0	-	51,667	-	497	3,333	2,400	-	3,333	9,563	9,563	11,280
活動	観光地巡り	702	69.0%	2.6	54,944	8,943	6,480	4,861	24,950	11,651	3,906	1,948	53,795	108,739	117,632
活動	保養・休養	169	16.6%	3.6	37,908	17,610	15,390	7,447	16,778	19,058	4,964	2,703	66,340	104,248	121,859
活動	海水浴・マリッジ	47	4.6%	2.9	52,676	4,691	3,916	4,333	20,355	12,937	6,868	3,230	51,639	104,315	109,006
活動	ダイビング	28	2.8%	3.3	42,889	8,625	6,964	3,404	14,169	13,759	15,896	6,071	60,264	103,153	111,778
活動	ゴルフ	102	10.0%	2.5	71,316	15,576	9,088	5,839	18,449	14,748	16,633	2,335	66,992	138,309	153,885
活動	釣り	6	0.6%	3.4	35,250	11,667	9,000	10,000	10,167	15,333	17,600	8,333	70,433	105,683	117,350
活動	キャンプ	13	1.3%	2.7	30,369	12,841	10,931	7,285	18,538	13,600	1,677	2,342	54,373	84,742	97,583
活動	スポーツ大会等	11	1.1%	3.0	44,182	15,182	12,409	5,727	19,927	16,409	4,091	-	58,564	102,745	117,927
活動	イベント・伝統行事	32	3.1%	3.1	51,616	11,438	1,108	8,205	22,638	13,306	3,277	3,532	52,064	103,680	115,118
活動	競遊地参拝	173	17.0%	2.8	48,634	8,663	6,353	5,221	24,958	12,553	4,152	1,756	54,994	103,628	112,290
活動	ショッピング	397	39.0%	2.6	51,163	9,723	5,471	4,173	29,119	12,574	4,771	1,991	58,100	109,263	118,986
活動	エコツア	5	0.5%	2.4	25,960	23,200	16,000	19,200	10,000	16,920	4,668	2,000	68,788	94,748	117,948
活動	新婚旅行	9	0.9%	3.2	86,578	-	3,000	10,889	34,444	21,556	5,778	-	75,667	162,244	162,244
活動	ウェディング	4	0.4%	3.3	60,250	-	3,263	12,500	16,000	5,500	-	-	37,263	97,513	97,513
活動	会議・研修	60	5.9%	2.0	50,391	17,280	7,271	6,661	15,577	11,505	2,415	1,944	45,373	95,764	113,044
活動	仕事	110	10.8%	3.1	21,828	36,826	17,211	10,479	10,828	16,325	3,172	2,491	60,507	82,334	119,160
活動	帰省・親戚訪問等	41	4.0%	4.6	17,098	34,865	9,343	11,600	20,359	15,769	4,256	4,075	65,402	82,500	117,364
活動	その他	100	9.8%	3.4	41,399	13,570	8,991	6,170	18,194	13,596	4,229	4,206	55,386	96,785	110,356
交通機関	バス	419	41.1%	2.6	63,082	6,730	4,556	3,768	23,594	9,118	3,014	1,487	45,538	108,620	115,350
交通機関	タクシー	368	36.1%	2.6	51,429	16,524	9,379	8,044	24,308	14,256	5,719	2,781	64,487	115,916	132,439
交通機関	モノレール	248	24.3%	2.6	33,104	17,239	8,725	5,635	19,765	12,505	4,316	2,820	53,766	86,870	104,108
交通機関	船(県内)	79	7.8%	2.8	76,451	15,557	8,795	6,797	23,701	10,681	3,193	2,722	55,888	132,339	147,896
交通機関	航空機(県内)	119	11.7%	2.9	77,782	14,613	11,893	10,824	24,993	11,414	3,678	1,647	64,		

図表 2 - 8 消費単価年度計 (属性・旅行内容別)

属性	属性	属性n	構成比	泊数	参加費	県外交通費	宿泊費	県内交通費	土産・買物費	飲食費	娯楽・入場費	その他	県内単価計	参加費・県内単価	県内外単価計
全体	全体	3980	100.0%	2.80	55,273	13,798	7,852	5,940	18,677	12,978	5,458	2,001	52,906	108,179	121,977
居住地	北海道・東北	418	10.5%	3.3	79,214	9,802	5,628	5,311	22,967	14,586	6,108	1,753	56,353	135,567	145,369
居住地	関東	1390	34.9%	2.8	54,294	15,444	8,445	6,175	16,205	13,697	6,203	1,855	52,580	106,874	122,318
居住地	中部	595	15.0%	2.8	62,741	12,058	7,818	6,122	18,410	11,989	6,035	1,962	52,335	115,076	127,133
居住地	近畿	688	17.3%	2.9	50,927	13,590	9,248	6,154	18,622	12,810	5,403	2,626	54,864	105,791	119,381
居住地	中国・四国	351	8.8%	2.6	51,898	14,082	8,234	6,219	26,009	13,316	5,270	2,363	61,411	113,309	127,391
居住地	九州	536	13.5%	2.2	37,325	15,146	6,409	5,081	16,972	11,375	3,014	1,182	44,033	81,358	96,504
性別	男性	1848	46.5%	2.7	52,312	16,971	9,320	6,963	15,378	14,946	5,529	2,047	54,183	106,494	123,466
性別	女性	2128	53.5%	2.8	57,756	10,993	6,589	5,055	21,685	11,249	5,318	1,949	51,845	109,601	120,594
年齢	10～19歳	106	2.7%	3.3	40,757	16,012	-	6,179	7,457	7,586	3,330	-	32,638	73,396	89,408
年齢	20～29歳	580	14.7%	2.9	50,683	9,304	5,060	4,329	17,197	11,304	6,285	1,407	45,583	96,266	105,571
年齢	30～39歳	856	21.7%	2.8	49,990	14,534	7,900	5,739	16,407	13,356	6,132	2,208	51,743	101,732	116,267
年齢	40～49歳	843	21.3%	2.6	52,401	14,718	8,530	6,205	19,109	13,948	5,638	2,472	55,901	108,302	123,020
年齢	50～59歳	817	20.7%	2.7	54,267	16,781	8,250	7,166	20,692	14,172	4,986	2,327	57,593	111,861	128,642
年齢	60～69歳	608	15.4%	2.8	63,857	15,046	8,887	6,136	20,942	11,744	3,815	1,450	52,974	116,830	131,877
年齢	70～79歳	132	3.3%	2.7	62,141	-	-	-	7,285	16,951	9,022	3,908	46,057	108,198	116,742
年齢	80歳以上	9	0.2%	2.0	-	-	-	-	12,497	9,050	-	-	54,278	75,755	98,688
旅行回数	初めて	1197	30.3%	2.6	61,672	8,936	5,923	5,005	22,585	11,745	4,851	1,290	51,399	113,071	122,007
旅行回数	2回	875	22.1%	2.6	57,867	12,342	7,481	5,284	19,279	11,761	4,752	1,546	50,104	107,971	120,313
旅行回数	3回	495	12.5%	2.7	63,302	10,776	6,779	4,907	18,547	13,392	4,869	1,694	50,188	113,490	124,266
旅行回数	4回	319	8.1%	3.1	55,547	12,342	7,692	6,147	17,355	14,192	5,644	1,595	52,625	108,172	120,514
旅行回数	5～9回	547	13.8%	3.1	52,023	18,358	9,672	7,530	16,509	14,089	6,957	3,148	57,904	109,927	128,286
旅行回数	10～19回	270	6.8%	3.1	40,977	21,266	9,531	6,879	12,340	14,723	8,349	2,203	54,025	95,002	116,268
旅行回数	20回以上	250	6.3%	3.1	19,849	32,591	16,105	9,997	11,447	16,376	5,032	5,416	64,373	84,222	116,813
同行者	1人で	481	12.2%	3.0	19,603	34,030	13,753	8,373	10,586	12,189	5,115	2,900	52,917	72,520	106,550
同行者	夫婦	746	18.9%	3.0	55,396	13,721	8,789	6,684	22,590	15,281	7,889	2,796	63,829	119,225	132,946
同行者	子供連れ家族	768	19.4%	2.9	56,793	10,565	7,414	5,654	18,844	15,007	4,716	1,706	53,340	110,133	120,698
同行者	その他家族	398	10.1%	2.7	54,369	10,837	7,874	6,553	20,670	12,732	4,823	1,118	53,770	108,140	118,977
同行者	恋人と	137	3.5%	2.7	51,502	8,622	5,346	5,667	13,248	15,192	6,738	1,771	47,962	99,464	108,086
同行者	友人・知人と	698	17.7%	2.8	56,388	11,059	6,616	4,550	21,283	11,031	6,611	2,452	52,544	108,932	119,991
同行者	仕事仲間と	507	12.8%	2.2	54,772	16,070	5,692	6,036	15,869	11,621	3,861	1,417	44,497	99,268	115,338
同行者	地域の団体やサークル	65	1.6%	2.1	85,949	-	-	-	16,391	4,434	1,400	-	25,663	111,612	111,612
同行者	その他	152	3.8%	2.6	82,634	-	3,129	3,268	17,300	6,797	3,001	739	34,233	116,867	120,351
旅行先	沖縄本島	3314	84.5%	2.7	51,865	13,678	7,671	5,895	19,198	13,259	5,141	1,821	52,984	104,849	118,528
旅行先	本島周辺離島	392	10.0%	3.9	52,742	17,584	10,883	6,991	16,648	13,190	8,776	3,645	60,133	112,875	130,459
旅行先	宮古島及び周辺離島	225	5.7%	3.4	79,921	10,033	10,454	7,963	20,396	13,537	7,409	2,248	62,006	141,927	151,960
旅行先	石垣島及び周辺離島	554	14.1%	3.1	80,030	16,025	9,530	8,681	18,087	12,992	5,951	1,829	57,070	137,100	153,126
泊数	1泊	347	8.8%	1.0	26,160	24,438	5,224	4,113	14,140	7,523	2,019	776	33,794	59,954	84,392
泊数	2泊	1583	40.1%	2.0	51,024	11,426	5,293	4,643	18,651	10,292	4,084	1,634	44,597	95,621	107,047
泊数	3泊	1369	34.6%	3.0	65,490	9,967	6,569	5,855	19,600	13,840	5,957	1,481	53,301	118,791	128,758
泊数	4泊	394	10.0%	4.0	70,192	13,130	11,934	7,289	19,960	18,365	9,528	3,800	70,877	141,069	154,199
泊数	5泊	90	2.3%	5.0	49,887	29,412	20,007	10,923	15,998	21,124	9,864	2,027	79,944	129,831	159,243
泊数	6泊	65	1.6%	6.0	44,459	31,337	22,539	13,773	17,329	26,791	6,783	3,156	90,371	134,831	166,167
泊数	7泊以上	82	2.1%	12.4	42,928	-	43,870	20,038	24,401	31,446	12,635	11,465	143,856	156,729	199,657
泊数	日帰り	22	0.6%	0.0	54,308	-	3,588	5,562	2,474	-	-	-	12,991	14,465	68,773
活動	観光地巡り	2581	65.1%	2.7	60,619	10,040	6,497	5,543	21,273	12,786	4,999	1,505	52,604	113,223	123,263
活動	保養・休養	938	23.7%	3.2	50,926	15,666	11,578	7,184	17,893	16,275	5,963	2,042	60,933	111,860	127,526
活動	海水浴・マリンスポーツ	1086	27.4%	3.1	63,197	7,971	5,754	5,287	16,830	13,864	6,207	1,946	49,887	113,084	121,054
活動	ダイビング	399	10.1%	3.5	55,720	11,767	8,199	4,689	14,630	12,462	17,367	5,254	62,601	118,321	130,088
活動	ゴルフ	176	4.4%	2.5	70,560	13,709	14,483	6,049	15,202	16,676	12,450	1,464	66,324	136,885	150,594
活動	釣り	45	1.1%	3.6	40,348	27,975	12,000	9,151	13,219	16,940	13,586	6,492	71,388	111,736	139,711
活動	キャンプ	20	0.5%	-	-	-	-	-	-	-	-	-	-	-	-
活動	スポーツ大会等	52	1.3%	2.7	39,678	-	9,821	4,247	20,180	10,842	-	-	47,469	87,147	99,080
活動	イベント・伝統行事	140	3.5%	3.1	51,458	17,561	8,407	7,549	19,695	12,597	4,062	1,959	54,269	105,727	123,288
活動	戦跡地参拝	513	12.9%	2.7	59,571	9,204	6,185	5,833	22,256	13,009	4,215	1,297	52,794	112,366	121,570
活動	ショッピング	1397	35.3%	2.8	58,915	10,895	6,283	5,358	25,135	13,116	5,382	1,883	57,156	116,071	126,966
活動	エコツア	45	1.1%	3.1	43,604	-	13,469	12,042	12,274	12,226	6,303	-	58,358	101,962	120,786
活動	新婚旅行	66	1.7%	4.1	83,577	-	7,080	37,324	21,364	21,364	10,803	-	86,999	170,576	178,422
活動	ウェディング	83	2.1%	2.7	68,383	-	4,887	20,395	14,122	3,640	-	-	49,318	117,701	121,826
活動	会議・研修	224	5.7%	2.3	48,688	17,622	7,730	6,040	14,672	10,919	2,749	1,762	43,872	92,560	110,182
活動	仕事	334	8.4%	3.0	21,184	38,584	14,437	10,396	9,465	16,010	2,269	1,771	54,348	75,532	114,116
活動	帰省・親戚訪問等	154	3.9%	4.2	24,005	32,606	7,398	9,078	20,639	14,466	3,105	4,039	58,726	82,731	115,337
活動	その他	239	6.0%	3.0	40,859	20,386	9,227	7,282	17,812	12,144	3,843	3,164	53,472	94,331	114,716
交通機関	バス	1236	31.4%	2.8	66,422	7,873	4,898	4,639	20,197	10,005	3,993	1,215	44,947	111,369	119,242
交通機関	タクシー	1494	37.9%	2.9	52,783	17,810	10,292	8,724	19,773	14,044	6,615	2,576	62,024	114,807	132,617
交通機関	モノレール	998	25.3%	2.9	41,583	17,265	8,722	7,179	18,088	13,636	5,639	2,459	55,722	97,305	114,569
交通機関	船(県内)	561	14.2%	3.2	73,402	14,321	8,830	7,383	17,686	11,358	6,483	2,024	53,762	127,164	141,485
交通機関	航空機(県内)	510	13.0%	3.4	76,691	18,045	12,047	10,893	20,203	13,688	6,661	2,090	65,581	142,272	160,317
交通機関	自家用車	184	4.7%	3.5	23,868										

図表 2 - 9 四半期別県外客マーケット

	4-6月 観光客数			4-6月 宿泊数			7-9月 観光客数			7-9月 宿泊数			10-12月 観光客数			10-12月 宿泊数		
	実数 (千人)	構成比 (前年同月比%)	平均泊数 (泊)	宿泊延数 (千人泊)	構成比 (前年同月比%)	実数(千人)	構成比 (前年同月比%)	平均泊数 (泊)	宿泊延数 (千人泊)	構成比 (前年同月比%)	実数(千人)	構成比 (前年同月比%)	平均泊数 (泊)	宿泊延数 (千人泊)	構成比 (前年同月比%)			
全体 全体	1,231	22.7%	2.7	3,290	21.6%	1,489	27.4%	3.1	4,559	30.0%	1,343	24.7%	2.7	3,688	24.3%			
居住地 北海道・東北	127	10.3%	3.3	423	12.9%	83	5.6%	3.6	295	6.5%	192	14.3%	3.0	578	15.7%			
居住地 関東	393	31.1%	2.7	1,046	31.8%	637	42.8%	3.3	2,085	45.7%	468	34.9%	2.8	1,306	35.4%			
居住地 中部	146	11.8%	2.9	422	12.8%	211	14.2%	3.0	644	14.1%	215	16.0%	2.7	573	15.5%			
居住地 近畿	176	14.3%	3.2	568	17.3%	246	16.5%	2.9	716	15.7%	224	16.7%	2.7	612	16.6%			
居住地 中国・四国	147	12.0%	2.2	327	10.0%	109	7.3%	2.9	310	6.8%	106	7.9%	2.9	303	8.2%			
居住地 九州	252	20.4%	2.0	503	15.3%	204	13.7%	2.5	509	11.2%	137	10.2%	2.3	315	8.5%			
性別 男性	615	49.9%	2.4	1,493	45.4%	604	40.6%	3.0	1,792	39.3%	604	45.0%	2.8	1,677	45.5%			
性別 女性	616	50.1%	2.9	1,797	54.6%	885	59.4%	3.1	2,767	60.7%	738	55.0%	2.7	2,011	54.5%			
年齢 10～19	10	0.8%	2.6	26	0.8%	94	6.3%	3.2	299	6.6%	35	2.6%	2.6	89	2.4%			
年齢 20～29	224	18.2%	3.2	721	21.9%	208	14.0%	2.9	607	13.3%	217	16.2%	2.8	611	16.6%			
年齢 30～39	266	21.6%	2.7	724	22.0%	438	29.4%	3.2	1,414	31.0%	297	22.1%	2.9	854	23.1%			
年齢 40～49	254	20.7%	2.3	579	17.6%	464	31.2%	3.1	1,452	31.8%	242	18.0%	2.7	657	17.8%			
年齢 50～59	286	23.2%	2.6	745	22.7%	168	11.3%	2.7	455	10.0%	284	21.2%	2.6	738	20.0%			
年齢 60～69	152	12.4%	2.6	400	12.2%	103	6.9%	2.6	269	5.9%	225	16.8%	2.8	631	17.1%			
年齢 70～79	37	3.0%	2.5	93	2.8%	13	0.9%	2.8	36	0.8%	35	2.6%	2.7	94	2.6%			
年齢 80～	1	0.1%	2.0	3	0.1%	1	0.1%	2.0	3	0.1%	8	0.6%	2.0	15	0.4%			
旅行回数 初めて	361	29.3%	2.5	888	27.0%	417	28.0%	2.8	1,176	25.8%	435	32.4%	2.6	1,124	30.5%			
旅行回数 2回	242	19.6%	2.4	575	17.5%	348	23.4%	2.9	1,014	22.2%	289	21.5%	2.5	719	19.5%			
旅行回数 3回	127	10.4%	2.8	353	10.7%	216	14.5%	3.1	668	14.7%	190	14.1%	2.7	506	13.7%			
旅行回数 4回	114	9.3%	3.7	420	12.8%	120	8.1%	2.9	348	7.6%	101	7.5%	2.8	283	7.7%			
旅行回数 5～9回	178	14.5%	2.6	460	14.0%	240	16.1%	3.5	829	18.2%	163	12.1%	3.4	547	14.8%			
旅行回数 10～19回	117	9.5%	2.8	323	9.8%	79	5.3%	3.7	289	6.3%	87	6.5%	3.1	268	7.3%			
旅行回数 20回以上	91	7.4%	2.8	258	7.8%	70	4.7%	3.4	236	5.2%	78	5.8%	3.1	240	6.5%			
同行者 1人で	203	16.5%	2.5	517	15.7%	115	7.7%	2.9	338	7.4%	137	10.2%	3.1	425	11.5%			
同行者 夫婦	206	16.7%	2.9	604	18.4%	132	8.9%	3.4	444	9.7%	348	25.9%	2.8	964	26.1%			
同行者 子供連れ家族	117	9.5%	2.8	323	9.8%	748	50.2%	3.3	2,452	53.8%	146	10.8%	2.8	402	10.9%			
同行者 その他家族	115	9.4%	2.5	291	8.8%	151	10.1%	3.0	459	10.1%	147	10.9%	2.6	380	10.3%			
同行者 恋人と	55	4.4%	2.7	148	4.5%	60	4.1%	2.4	144	3.2%	49	3.6%	3.1	153	4.2%			
同行者 友人・知人と	225	18.3%	3.3	747	22.7%	144	9.7%	2.8	400	8.8%	249	18.5%	2.8	702	19.0%			
同行者 仕事仲間と	255	20.7%	2.1	536	16.3%	82	5.5%	2.2	183	4.0%	165	12.3%	2.2	370	10.0%			
同行者 地域の団体やサークル	19	1.5%	2.2	40	1.2%	14	1.0%	2.0	29	0.6%	23	1.7%	2.3	54	1.5%			
同行者 その他	36	2.9%	2.4	85	2.6%	42	2.8%	2.5	104	2.3%	80	6.0%	3.0	240	6.5%			
旅行先 沖縄本島	1,041	84.6%	2.5	2,571	78.1%	1,285	86.3%	3.0	3,897	85.5%	1,085	80.8%	2.7	2,882	78.1%			
旅行先 本島周辺離島	76	6.2%	5.0	378	11.5%	251	16.8%	3.6	905	19.9%	150	11.2%	3.3	494	13.4%			
旅行先 宮古島及び周辺離島	89	7.2%	3.8	335	10.2%	53	3.5%	3.4	181	4.0%	87	6.5%	2.8	247	6.7%			
旅行先 石垣島及び周辺離島	138	11.2%	3.2	447	13.6%	187	12.5%	3.4	643	14.1%	256	19.1%	3.1	781	21.2%			
泊数 1泊	149	12.1%	1.0	149	4.5%	80	5.4%	1.0	80	1.8%	82	6.1%	1.0	82	2.2%			
泊数 2泊	570	46.3%	2.0	1,141	34.7%	430	28.9%	2.0	861	18.9%	473	35.2%	2.0	946	25.6%			
泊数 3泊	342	27.8%	3.0	1,027	31.2%	607	40.8%	3.0	1,821	39.9%	571	42.5%	3.0	1,712	46.4%			
泊数 4泊	92	7.5%	4.0	367	11.1%	242	16.3%	4.0	970	21.3%	138	10.3%	4.0	551	15.0%			
泊数 5泊	26	2.1%	5.0	129	3.9%	49	3.3%	5.0	244	5.3%	35	2.6%	5.0	174	4.7%			
泊数 6泊	23	1.9%	6.0	138	4.2%	30	2.0%	6.0	181	4.0%	17	1.2%	6.0	100	2.7%			
泊数 7泊以上	21	1.7%	15.8	340	10.3%	44	3.0%	9.3	412	9.0%	14	1.1%	9.2	130	3.5%			
泊数 日帰り	7	0.6%	0.0	0	0.0%	6	0.4%	0.0	0	0.0%	13	1.0%	0.0	0	0.0%			
活動 観光地巡り	753	61.2%	2.6	1,966	59.8%	908	61.0%	3.1	2,773	60.8%	923	68.8%	2.6	2,439	66.1%			
活動 保養・休養	246	20.0%	2.8	678	20.6%	485	32.6%	3.4	1,638	35.9%	331	24.6%	3.0	979	26.6%			
活動 海水浴・マリレジャー	215	17.4%	3.5	759	23.1%	1,058	71.0%	3.2	3,404	74.7%	191	14.2%	3.0	571	15.5%			
活動 ダイビング	154	12.5%	4.1	636	19.3%	148	10.0%	3.4	508	11.1%	205	15.3%	3.3	686	18.6%			
活動 ゴルフ	37	3.0%	2.5	95	2.9%	21	1.4%	2.3	49	1.1%	42	3.2%	2.8	117	3.2%			
活動 釣り	13	1.1%	3.8	49	1.5%	26	1.7%	3.8	97	2.1%	15	1.1%	3.3	51	1.4%			
活動 キャンプ	1	0.1%	5.0	7	0.2%	9	0.6%	2.5	21	0.5%	0	0.0%	-	-	-			
活動 スポーツ大会等	7	0.6%	3.2	23	0.7%	13	0.9%	1.9	24	0.5%	35	2.6%	3.0	103	2.8%			
活動 イベント・伝統行事	35	2.8%	3.1	107	3.2%	43	2.9%	3.3	141	3.1%	69	5.2%	3.1	212	5.7%			
活動 戦跡地参拝	122	9.9%	2.4	288	8.8%	177	11.9%	3.0	522	11.5%	168	12.5%	2.7	461	12.5%			
活動 ショッピング	495	40.2%	2.6	1,270	38.6%	493	33.1%	3.3	1,614	35.4%	399	29.7%	2.7	1,079	29.2%			
活動 エコツアー	4	0.4%	3.3	14	0.4%	33	2.2%	3.5	116	2.5%	18	1.3%	3.2	58	1.6%			
活動 新婚旅行	26	2.1%	3.9	102	3.1%	13	0.9%	5.4	70	1.5%	38	2.9%	3.5	133	3.6%			
活動 ウェディング	26	2.1%	2.3	60	1.8%	16	1.1%	2.5	39	0.8%	64	4.8%	2.6	165	4.5%			
活動 会議・研修	131	10.6%	2.0	262	8.0%	46	3.1%	2.6	119	2.6%	53	3.9%	2.4	126	3.4%			
活動 仕事	130	10.5%	3.3	433	13.2%	99	6.6%	2.6	252	5.5%	83	6.2%	3.1	260	7.1%			
活動 帰省・親戚訪問等	56	4.6%	4.2	235	7.1%	56	3.7%	4.6	258	5.7%	45	3.3%	3.3	149	4.0%			
活動 その他	52	4.2%	2.7	141	4.3%	61	4.1%	3.0	181	4.0%	77	5.7%	2.8	218	5.9%			
交通機関 バス	301	24.4%	3.0	904	27.5%	335	22.5%	3.0	994	21.8%	489	36.4%	2.6	1,258	34.1%			
交通機関 タクシー	510	41.4%	2.9	1,480	45.0%	539	36.2%	3.2	1,726	37.9%	519	38.6%	2.9	1,484	40.2%			
交通機関 モノレール	331	26.9%	2.6	877	26.6%	354	23.8%	3.3	1,150	25.2%	357	26.6%	3.0	1,067	28.9%			
交通機関 船(県内)	108	8.8%	3.2	343	10.4%	298	20.0%	3.7	1,100	24.1%	261	19.5%	3.0	780	21.1%			
交通機関 航空機(県内)	119	9.7%	3.7	443	13.5%	175	11.7%	3.7	638	14.0%	243	18.1%	3.1	763	20.7%			
交通機関 自家用車	72	5.8%	3.3	235	7.1%	79	5.3%	3.9	312	6.8%	57	4.3%	2.9	164	4.4%			
交通機関 レンタカー	635	51.6%	2.6	1,669	50.7%	946	63.5%	3.2	2,983	65.4%	654	48.7%	2.9	1,870	50.7%			
交通機関 自転車	17	1.4%	3.2	55	1.7%	32	2.1%	3.8	120	2.6%	35	2.6%	3.3	117	3.2%			
交通機関 その他	42	3.4%	2.8	115	3.5%	19	1.3%	3.4	64	1.4%	52	3.9%	2.8	143	3.9%			
旅行形態 団体旅行	231	18.8%	2.2	509	15.5%	103	6.9%	2.2	230	5.0%	225	16.8%	2.4	539	14.6%			
旅行形態 観光ハック	75	6.1%	2.3	175	5.3%	100	6.7%	2.5	247	5.4%	153	11.4%	2.3	358	9.7%			
旅行形態 フリープラン	492	40.0%	2.6	1,283	39.0%	955	64.2%	3.1	2,914	63.9%	636	47.4%	2.9	1,846	50.0%			
旅行形態 個人旅行	433	35.2%	3.1	1,323	40.2%	330	22.2%	3.6	1,190	26.1%	328	24.4%	2.9	935	25.4%			

注) 外客を除く(県外客、修学旅行を調査対象から除いているため、若年層が実態より低くなっている。構成比は無解答割戻

図表 2 - 10 四半期別県外客マーケット（続き）

	1-3月 観光客数		1-3月 宿泊数		2005年度 観光客数		2005年度 宿泊数		
	実数(千人)	構成比 (前年同月比%)	平均泊数 (泊)	宿泊延数 (千人泊)	実数(千人)	構成比 (前年同月比%)	平均泊数 (泊)	宿泊延数 (千人泊)	構成比 (前年同月比%)
全体 全体	1,371	23.2%	2.7	3,659	5,433	100%	2.8	15,197	100%
居住地 北海道・東北	162	11.8%	3.4	555	564	10.4%	3.3	1,851	12.2%
居住地 関東	415	30.2%	2.5	1,049	1,903	28.7%	2.9	5,487	36.1%
居住地 中部	237	17.3%	2.7	635	809	14.9%	2.8	2,274	15.0%
居住地 近畿	292	21.3%	2.7	797	937	17.2%	2.9	2,693	17.7%
居住地 中国・四国	119	8.7%	2.6	310	481	8.9%	2.6	1,250	8.2%
居住地 九州	147	10.7%	2.1	314	740	13.6%	2.2	1,642	10.8%
性別 男性	701	51.1%	2.7	1,925	2,524	46.4%	2.7	6,887	45.3%
性別 女性	670	48.9%	2.6	1,733	2,910	53.6%	2.9	8,308	54.7%
年齢 10～19	9	0.7%	4.7	44	148	2.7%	3.1	458	3.0%
年齢 20～29	149	10.9%	2.5	378	799	14.7%	2.9	2,318	15.3%
年齢 30～39	184	13.4%	2.3	429	1,185	21.8%	2.9	3,420	22.5%
年齢 40～49	211	15.4%	2.2	468	1,171	21.6%	2.7	3,156	20.8%
年齢 50～59	378	27.5%	2.7	1,013	1,115	20.5%	2.6	2,952	19.4%
年齢 60～69	344	25.1%	3.1	1,080	824	15.2%	2.9	2,380	15.7%
年齢 70～79	94	6.9%	2.6	246	179	3.3%	2.6	469	3.1%
年齢 80～	1	0.1%	2.0	3	12	0.2%	2.0	24	0.2%
旅行回数 初めて	429	31.3%	2.4	1,039	1,641	30.2%	2.6	4,227	27.8%
旅行回数 2回	323	23.6%	2.6	841	1,202	22.1%	2.6	3,148	20.7%
旅行回数 3回	146	10.7%	2.4	348	679	12.5%	2.8	1,875	12.3%
旅行回数 4回	104	7.6%	3.1	320	440	8.1%	3.1	1,371	9.0%
旅行回数 5～9回	175	12.7%	3.1	537	755	13.9%	3.1	2,374	15.6%
旅行回数 10～19回	89	6.5%	2.9	262	372	6.9%	3.1	1,143	7.5%
旅行回数 20回以上	104	7.6%	3.0	310	344	6.3%	3.0	1,043	6.9%
同行者 1人で	207	15.1%	3.3	683	662	12.2%	3.0	1,964	12.9%
同行者 夫婦	324	23.6%	2.8	917	1,010	18.6%	2.9	2,928	19.3%
同行者 子供連れ家族	73	5.3%	2.8	202	1,083	19.9%	3.1	3,379	22.2%
同行者 その他家族	133	9.7%	2.5	331	546	10.1%	2.7	1,461	9.6%
同行者 恋人と	26	1.9%	2.5	64	190	3.5%	2.7	510	3.4%
同行者 友人・知人と	334	24.4%	2.5	842	952	17.5%	2.8	2,691	17.7%
同行者 仕事仲間と	195	14.2%	2.3	439	697	12.8%	2.2	1,528	10.1%
同行者 地域の団体やサークル	32	2.4%	2.0	64	89	1.6%	2.1	188	1.2%
同行者 その他	48	3.5%	2.5	122	206	3.8%	2.7	551	3.6%
旅行先 沖縄本島	1,182	86.2%	2.7	3,175	4,594	84.5%	2.7	12,525	82.4%
旅行先 本島周辺離島	70	5.1%	3.7	258	547	10.1%	3.7	2,035	13.4%
旅行先 宮古島及び周辺離島	81	5.9%	3.5	280	310	5.7%	3.4	1,043	6.9%
旅行先 石垣島及び周辺離島	181	13.2%	2.7	487	761	14.0%	3.1	2,358	15.5%
泊数 1泊	166	12.1%	1.0	166	478	8.8%	1.0	478	3.1%
泊数 2泊	701	51.1%	2.0	1,402	2,175	40.0%	2.0	4,349	28.6%
泊数 3泊	357	26.1%	3.0	1,072	1,877	34.6%	3.0	5,632	37.1%
泊数 4泊	73	5.3%	4.0	292	545	10.0%	4.0	2,180	14.3%
泊数 5泊	15	1.1%	5.0	74	124	2.3%	5.0	621	4.1%
泊数 6泊	20	1.5%	6.0	122	90	1.7%	6.0	541	3.6%
泊数 7泊以上	34	2.5%	15.7	531	114	2.1%	12.4	1,413	9.3%
泊数 日帰り	4	0.3%	0.0	0	30	0.5%	0.0	0	0.0%
活動 観光地巡り	945	69.0%	2.6	2,453	3,530	65.0%	2.7	9,631	63.4%
活動 保養・休養	228	16.6%	3.6	826	1,290	23.7%	3.2	4,121	27.1%
活動 海水浴・マリッジ	63	4.6%	2.9	182	547	28.1%	3.2	4,915	32.3%
活動 ダイビング	38	2.8%	3.3	124	345	10.0%	3.6	1,955	12.9%
活動 ゴルフ	137	10.0%	2.5	338	239	4.4%	2.5	599	3.9%
活動 釣り	8	0.6%	3.4	27	62	1.1%	3.6	225	1.5%
活動 キャンプ	18	1.3%	2.7	47	28	0.5%	2.8	76	0.5%
活動 スポーツ大会等	15	1.1%	3.0	44	69	1.3%	2.8	194	1.3%
活動 イベント・伝統行事	43	3.1%	3.1	134	190	3.5%	3.1	593	3.9%
活動 戦跡地参拝	233	17.0%	2.8	653	700	12.9%	2.7	1,924	12.7%
活動 ショッピング	535	39.0%	2.6	1,404	1,921	35.4%	2.8	5,366	35.3%
活動 エコツアー	7	0.5%	2.4	16	62	1.1%	3.3	204	1.3%
活動 新婚旅行	12	0.9%	3.2	39	89	1.6%	3.9	345	2.3%
活動 ウェディング	5	0.4%	3.3	18	111	2.0%	2.5	281	1.9%
活動 会議・研修	81	5.9%	2.0	160	310	5.7%	2.2	667	4.4%
活動 仕事	148	10.8%	3.1	453	460	8.5%	3.0	1,399	9.2%
活動 帰省・親戚訪問等	55	4.0%	4.6	253	212	3.9%	4.2	895	5.9%
活動 その他	135	9.8%	3.4	454	325	6.0%	3.1	994	6.5%
交通機関 バス	564	41.1%	2.6	1,489	1,688	31.1%	2.8	4,645	30.6%
交通機関 タクシー	495	36.1%	2.6	1,272	2,062	38.0%	2.9	5,962	39.2%
交通機関 モノレール	334	24.3%	2.6	853	1,376	25.3%	2.9	3,947	26.0%
交通機関 船(県内)	106	7.8%	2.8	293	773	14.2%	3.3	2,515	16.5%
交通機関 航空機(県内)	160	11.7%	2.9	468	697	12.8%	3.3	2,313	15.2%
交通機関 自家用車	47	3.4%	3.8	181	256	4.7%	3.5	891	5.9%
交通機関 レンタカー	538	39.3%	3.0	1,616	2,773	51.0%	2.9	8,137	53.5%
交通機関 自転車	12	0.9%	2.6	32	96	1.8%	3.4	323	2.1%
交通機関 その他	23	1.7%	6.1	139	135	2.5%	3.4	460	3.0%
旅行形態 団体旅行	256	18.7%	2.2	564	815	15.0%	2.3	1,843	12.1%
旅行形態 観光ハッカ	277	20.2%	2.3	640	605	11.1%	2.3	1,421	9.3%
旅行形態 ツーリング	462	33.7%	2.7	1,246	2,545	46.8%	2.9	7,290	48.0%
旅行形態 個人旅行	376	27.4%	3.2	1,214	1,467	27.0%	3.2	4,662	30.7%

注) 外客を除く(県外客、修学旅行を調査対象から除いているため、若年層が実態より低くなっている。構成比は無解答割戻し後。

(2) 入域観光客数

05年(暦年)の観光客数は550.0万人と推計され、対前年比6.7%の増加となった。05年(年度)の観光客数は557.2万人と推計され、対前年比7.7%の増加となった。

観光客数の増減に影響を与えた要因として、05年は航空路線の増便や新空港による新規路線の設定、開港機材の大型化などの、相次ぐ航空路線の拡充が挙げられる。この拡充により沖縄-本土間の提供座席数は、05年1-3月期は前年同期比3.1%増、4-6月期は4.1%増、7-9月期は8.0%増、10-12月期は6.1%増、06年1-3月期は4.5%増と、継続的に増加して来た。このような輸送力の増強を背景に、プロ野球キャンプの報道などによる沖縄のメディアへの露出の増加や大型コンベンションの開催、昨年に比べて台風などの自然災害による影響が少なかったことなど、沖縄観光にとってプラスの要因が揃った。また、リピーターの増加により、旅行費用の高いオンシーズンよりも、旅行費用が安いオフシーズンの旅行商品の需要が高まって来た、という点も指摘されている。

図表2-11 入域観光客数の推移

	1.	2.=3.+4.	3.	4.	5.=1.+2.	対前年比
	県外客数(人)	外国人客数(人)	うち国際航空外客数(人)	うち国際船舶外客数(人)	入域観光客数(人)	
2003 暦年	4,984,600	100,100	52,700	47,400	5,084,700	5.2%
2004 暦年	5,023,700	129,500	64,300	65,200	5,153,200	1.3%
2005 暦年	5,363,600	136,500	64,500	72,000	5,500,100	6.7%
2003 年度	5,020,900	108,800	54,500	54,300	5,129,700	4.7%
2004 年度	5,048,700	122,900	63,400	59,500	5,171,600	0.8%
2005 年度	5,433,600	137,900	66,900	71,000	5,571,500	7.7%
四半期データ	1.	2.=3.+4.	3.	4.	5.=1.+2.	
2004 4-6月期	1,147,800	46,900	16,900	30,000	1,194,700	10.9%
2004 7-9月期	1,390,000	36,600	18,500	18,100	1,426,600	-3.3%
2004 10-12月期	1,209,600	20,300	13,400	6,900	1,229,900	-3.5%
2005 1-3月期	1,301,300	19,100	14,600	4,500	1,320,400	1.4%
2005 4-6月期	1,230,900	46,800	15,800	31,000	1,277,700	6.9%
2005 7-9月期	1,489,200	44,500	18,200	26,300	1,533,700	7.5%
2005 10-12月期	1,342,200	26,100	15,900	10,200	1,368,300	11.3%
2006 1-3月期	1,371,300	20,500	17,000	3,500	1,391,800	5.4%

(3) 観光消費額の推計

県外客と外国人客をあわせた観光消費単価は、県外客と外国人客の消費単価の加重平均（四半期別単価に四半期別観光客数をウェイトとして乗じたもの）で算出される。なお、県外客のうち修学旅行は空港調査で対象としていないが、修学旅行の消費単価は県外客平均に等しいと仮定して計算している。

ただ、ツアー参加費には沖縄までの交通費などが含まれるため、本アンケート調査からは県内消費分を推計することができない。そこで、ツアー参加費のうちの県内消費分については、大手旅行会社の商品造成箇所に対する調査（旅行会社アンケート調査・沖縄県実施）の結果を利用した。

国際航空搭乗客と国際船舶搭乗客の消費単価については、外国人観光客実態調査の結果からそれぞれ係数を新たに設定した。国際航空搭乗客の係数は、「宿泊費」が1.2、「県内交通費」が0.75、「土産・買物費」が1.65、「飲食費」が1.1、「娯楽・入場費」が0.45、「その他」が1.4である。国際船舶搭乗客は、「県内交通費」が0.35、「土産・買物費」が0.6、「飲食費」が0.25、「娯楽・入場費」が0.25、「その他」が0.35である。

その結果、観光消費単価は、05年（暦年）は72,421円となり対前年比2.7%の増加、05年（年度）は73,066円（暫定値）となり対前年比2.3%の増加となった。これは、県外客を対象とした大型免税店がオープンしたことから、「土産・買物費」が増加したことに加え、平均泊数が若干増加したことから飲食費などが増加したことが主な要因として考えられる。また、観光消費額は05年（暦年）が3,984億円となり対前年比9.7%の増加、05年（年度）は4,071億円（暫定値）となり対前年比10.2%の増加となった。

図表2-12 消費単価と観光消費額

	6.=10./1.	7.=11./2.	8.=12./3.	9.=13./4.		10.	11.	12.	13.	
	県外航空搭乗客全体単価(円)	国際航空搭乗客単価(円) =係数改定後	国際船舶搭乗客単価(円) =係数改定後	観光客全体単価(円) =係数改定後	対前年比	県外客消費額(百万円)	国際航空搭乗客消費額(百万円) =係数改定後	国際船舶搭乗客消費額(百万円) =係数改定後	観光消費額計(百万円) =係数改定後	対前年比
2003 暦年	74,248	74,284	29,577	73,831	3.0%	370,097	3,912	1,405	375,415	8.3%
2004 暦年	71,020	71,173	29,100	70,490	-4.5%	356,676	4,574	1,901	363,152	-3.3%
2005 暦年	72,962	86,642	19,436	72,421	2.7%	391,365	5,601	1,401	398,367	9.7%
2003 年度	74,028	73,913	29,138	73,550	3.4%	371,685	4,022	1,588	377,295	8.3%
2004 年度	71,902	75,486	28,765	71,448	-2.9%	362,904	4,783	1,717	369,404	-2.1%
2005 年度	73,588	87,541	19,437	73,066	2.3%	399,841	5,876	1,381	407,097	10.2%
四半期データ	6.=10./1.	7.=11./2.	8.=12./3.	9.=13./4.		10.	11.	12.	13.	
2004 4-6月期	72,531	72,531	29,645	71,454	-1.2%	83,261	1,224	890	85,374	9.6%
2004 7-9月期	73,321	73,321	29,121	72,759	-7.3%	101,911	1,355	528	103,794	-10.4%
2004 10-12月期	69,681	69,681	29,576	69,453	-6.7%	84,169	937	207	85,313	-10.1%
2005 1-3月期	71,893	87,003	20,293	71,882	5.6%	93,563	1,268	92	94,924	7.1%
2005 4-6月期	71,823	85,792	19,613	70,728	-1.0%	88,407	1,357	609	90,373	5.9%
2005 7-9月期	74,921	86,762	19,076	74,104	1.8%	111,567	1,588	502	113,658	9.5%
2005 10-12月期	72,870	87,016	19,441	72,637	4.6%	97,828	1,387	198	99,413	16.5%
2006 1-3月期	74,430	90,492	20,579	74,492	3.6%	102,039	1,543	72	103,654	9.2%

図表2-13 観光消費額の内訳（05年）

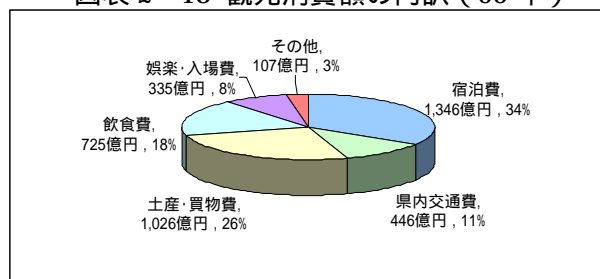

図表 2-14 観光消費額の推移

年次	観光客数 (人)	観光客一人当たり県内消費額 (円)							観光収入 (百万円)	対前年比 (%)		
		総消費単価								観光客数	観光消費単価	観光収入
		宿泊費	県内交通費	土産・買物費	飲食費	娯楽・入場費	その他					
1972	443 692	73 132	11 608	8 330	32 925	4 320	10 576	5 373	32 448	217.7	103.1	224.5
1973	742 644	61 919	11 047	8 317	21 382	4 449	8 266	8 458	45 984	167.4	84.7	141.7
1974	805 255	71 656	19 990	16 276	18 396	4 302	9 897	2 795	57 701	108.4	115.7	125.5
1975	1 558 059	80 727	21 119	11 697	21 289	10 803	8 017	7 802	125 777	193.5	112.7	218.0
1976	836 108	68 149	18 300	11 949	18 100	10 900	5 315	3 585	56 980	53.7	84.4	45.3
1977	1 201 156	72 889	19 800	14 089	17 700	12 900	5 060	3 340	87 552	143.7	107.0	153.7
1978	1 502 410	73 912	22 800	12 603	17 300	12 900	5 290	3 019	111 045	125.1	101.4	126.8
1979	1 807 941	81 745	23 300	14 268	20 900	13 500	6 273	3 504	147 789	120.3	110.6	133.1
1980	1 808 036	82 698	23 900	14 030	21 400	13 800	6 150	3 418	149 521	100.0	101.2	101.2
1981	1 930 023	84 697	24 700	14 327	21 200	14 700	6 386	3 384	163 467	106.7	102.4	109.3
1982	1 898 216	87 242	25 600	15 694	20 800	15 200	6 498	3 449	165 605	98.4	103.0	101.3
1983	1 851 994	89 458	26 600	16 230	20 800	15 700	6 665	3 463	165 676	97.6	102.5	100.0
1984	2 053 500	91 664	27 700	16 705	21 200	16 000	6 827	3 232	188 232	110.9	102.5	113.6
1985	2 081 900	91 746	27 800	16 824	21 000	15 900	6 928	3 295	191 006	101.4	100.1	101.5
1986	2 028 800	91 854	27 900	16 883	21 000	15 900	6 911	3 260	186 353	97.4	100.1	97.6
1987	2 250 700	92 060	27 900	16 943	21 000	16 100	6 893	3 225	207 200	110.9	100.2	111.2
1988	2 395 400	90 107	27 900	15 100	21 000	16 100	6 818	3 190	215 843	106.4	97.9	104.2
1989	2 671 100	90 189	27 900	14 624	21 100	16 300	7 017	3 247	240 904	111.5	100.1	111.6
1990	2 958 200	90 897	28 400	14 684	21 000	16 500	7 102	3 211	268 892	110.7	100.8	111.6
1991	3 014 500	91 323	28 600	14 565	20 900	16 800	7 237	3 221	275 292	101.9	100.5	102.4
1992	3 151 900	88 897	28 200	14 446	19 100	16 600	7 367	3 184	280 195	104.6	97.3	101.8
1993	3 186 800	86 721	26 800	14 743	18 600	15 700	7 597	3 281	276 362	101.1	97.6	98.6
1994	3 178 900	87 491	27 300	12 306	19 200	17 500	7 767	3 418	278 126	99.8	100.9	100.6
1995	3 278 900	87 683	27 000	12 841	19 100	17 700	7 881	3 161	287 505	103.1	100.2	103.4
1996	3 459 500	87 659	27 100	12 781	18 900	17 900	7 939	3 038	303 256	105.5	100.0	105.5
1997	3 867 200	87 130	26 800	12 900	18 800	17 800	7 744	3 086	336 951	111.8	99.4	111.1
1998	4 126 500	85 461	25 700	12 187	18 500	17 700	8 242	3 132	352 655	106.7	98.1	104.7
1999	4 558 700	83 519	26 800	11 355	17 900	17 400	8 043	2 021	380 737	110.5	97.7	108.0
2000	4 521 200	83 863	29 536	11 573	17 906	14 742	8 076	2 030	379 161	99.2	100.4	99.6
2001	4 433 400	76 463	26 491	7 841	21 000	13 527	5 103	2 501	338 992	98.1	91.2	89.4
2002	4 834 500	71 704	24 595	7 760	17 622	13 834	5 664	2 228	346 632	109.0	93.8	102.3
2003	5 084 700	73 831	27 847	6 746	16 838	13 977	5 769	2 654	375 415	105.2	103.0	108.3
2004	5 153 200	70 490	25 152	8 855	15 916	12 429	6 684	1 455	363 152	101.3	95.5	96.7
2005	5 500 100	72 421	24 466	8 099	18 653	13 178	6 088	1 936	398 367	106.7	102.7	109.7

【参考 従前の係数を利用した場合の観光消費額】

図表 2-15 【参考】観光消費額の推移 (係数変更前)

	10.=14./3.	11.=15./4.	12.=16./5.	13.=17./9.	対前年比	14.四半期計	15.四半期計	16.四半期計	17.四半期計	対前年比
	県外航空搭乗客全体単価 (円)	国際航空搭乗客単価 (円) =県外客全体単価と仮定	国際船舶搭乗客単価 (円)	観光客全体単価 (円)		県外客消費額 (百万円)	国際航空搭乗客消費額 (百万円)	国際船舶搭乗客消費額 (百万円)	観光消費額計 (百万円)	
2003 暦年	74,248	74,284	29,577	73,831	3.0%	370,097	3,912	1,405	375,415	8.3%
2004 暦年	71,020	71,173	29,100	70,490	-4.5%	356,676	4,574	1,901	363,152	-3.3%
2005 暦年	72,962	72,974	31,562	72,419	2.7%	391,365	4,717	2,276	398,358	9.7%
2003 年度	74,028	73,913	29,138	73,550	3.4%	371,685	4,022	1,588	377,295	8.3%
2004 年度	71,902	72,010	29,713	71,416	-2.9%	362,904	4,563	1,773	369,241	-2.1%
2005 年度	73,588	73,579	31,573	73,053	2.3%	399,841	4,938	2,243	407,022	10.2%
四半期データ	10.	11.	12.	13.		14.=7.*10.	15.=4.*11.	16.=5.*12.	17.=14.+15.+16.	
2004 4-6月期	72,531	72,531	29,645	71,454	-1.2%	83,261	1,224	890	85,374	9.6%
2004 7-9月期	73,321	73,321	29,121	72,759	-7.3%	101,911	1,355	528	103,794	-10.4%
2004 10-12月期	69,681	69,681	29,576	69,453	-6.7%	84,169	937	207	85,313	-10.1%
2005 1-3月期	71,893	71,893	32,724	71,758	5.4%	93,563	1,048	149	94,760	6.9%
2005 4-6月期	71,823	71,823	31,972	70,855	-0.8%	88,407	1,136	992	90,535	6.0%
2005 7-9月期	74,921	74,921	30,987	74,167	1.9%	111,567	1,372	816	113,754	9.6%
2005 10-12月期	72,870	72,870	31,279	72,560	4.5%	97,828	1,161	318	99,308	16.4%
2006 1-3月期	74,430	74,430	33,314	74,327	3.6%	102,039	1,269	116	103,425	9.1%

3. 外国人客の旅行内容と観光消費額の推計

3. 外国人客の旅行内容と観光消費額の推計

3-1. 那覇空港国際線外国人客調査

(1) 国際航空搭乗外国人客の属性と旅行内容

まず図表 3-1 より、職業が“ 軍人・軍属 ”という回答者が 6%含まれており、これらのうちの相当数が在日米軍関係者となっている。しかし、沖縄県が発表している入域観光客の外国人客数には、地位協定による入国者は含まれていない。そこで、ここからは地位協定による入国者を除いて分析を進めることとする。

図表 3-1 全回収サンプルの職業構成比

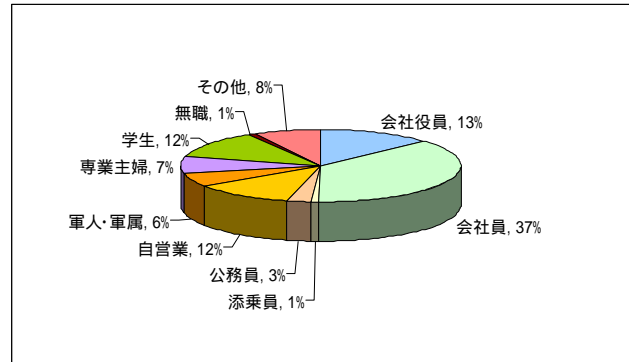

国際航空搭乗外国人客の居住地は、「台湾」が 74%と最も多かった。続いて「韓国」が 12%、「中国」が 8%となっている。日本を除くアジア地域で、全体の 9 割以上を占める結果となった。また国籍は、「台湾」が 74%と最も多かった。続いて「韓国」が 11%、「中国」が 7%となっている。

性別では、「男性」が 47%、「女性」が 53%とやや女性が多かった。年齢では、「20～29 歳」が最も多く 32%となった。「30～39 歳」が 28%で続いており、20 代と 30 代をあわせると全体の約半数となる。

職業では、「会社員」が 41%と最も多く、「学生」が 14%、「自営業」が 13%と続いている。

海外旅行回数では、「5～9 回」が 28%、「10 回以上」が 35%となった。非常に旅なれた観光客が多いように感じるが、沖縄の主要マーケットである台湾は比較的小さな島であることから出国率が非常に高いため、日本人の感覚で捉えることは避けるべきである。また「初めて」が 13%と、初めての海外旅行先に沖縄を選ぶ人もいることがわかる。訪日旅行回数では、「初めて」が 38%となった。沖縄への外国人客の 1/3 以上が、それまで日本に来たことがない人であることがわかる。また、「2 回」は 21%となった。沖縄旅行回数は、「初めて」が 84%と大部分が初めての沖縄旅行であることがわかる。

入国港の 98%は那覇空港であった。

宿泊数は、「3 泊」が 68%と最も多く、「4 泊」が 15%で続いている。

同行者は、「子供連れ家族で」が最も多く 20%であった。続いて、「夫婦で」が 18%、「その他家族で」が 12%となり、家族旅行で約半数を占めている。また、「仕事仲間と」が 13%、「地域の団体」が 8%となっており、職場や地域の団体旅行も 2 割程度あることがわかる。

旅行中の活動は、「観光地巡り」が 86%と最も多く、「ショッピング」が 68%で続いている。「海水浴・マリネジャー」は 13%と日本人客に比べると非常に少ない。

旅行先は、「那覇市」が最も多く 87%となり、「本部・名護」が 75%、「沖縄市」が 66%と続いている。「沖縄市」の比率が高くなっているが、これは観光客へのヒアリングからほとんどが“ 東南植物楽園 ”に行ったものと推測された。宿泊先は、「那覇市」が 78%と最も多く、「残波岬」が 26%、「本部・名護」が 24%と続く。宿泊施設タイプは、「リゾートホテル」が最も多く 61%となり、「シティーホテル」が 48%と続いている。

利用交通機関は、「貸し切りバス」が 70%と最も多く、「タクシー」が 23%と続いている。

旅行動機は、「同行者が決めた」が34%と最も多く、「友人の薦め」と「旅行会社の薦め」が24%となった。

旅行形態は、「団体旅行」が最も多く38%となり、「観光パック」が32%、「個人旅行」が20%と続いている。

ツアーガイドがつく場合、「発地側のガイド」が86%と圧倒的に多い。「日本側のガイド」がつく場合は、ほとんどが中国人の団体ツアーであった。

購入額の大きかったものは、「沖縄のお土産」が52%と最も多く、「食料品」が33%とつづく。「家電製品」は7%であった。

図表 3-2 地位協定入国者と沖縄居住者を除いたサンプルの属性・旅行内容

居住地		国籍		性別		年齢		職業	
台湾	74%	台湾	74%	男性	47%	10～19歳	6%	会社役員	12%
韓国	12%	韓国	11%	女性	53%	20～29歳	32%	会社員	41%
中国	8%	中国	7%			30～39歳	28%	添乗員	1%
米国	2%	米国	5%			40～49歳	17%	公務員	3%
日本	2%	日本	0%			50～59歳	10%	自営業	13%
その他	2%	その他	3%			60～69歳	5%	軍人・軍属	0%
						70歳以上	1%	専業主婦	8%
								学生	14%
								無職	1%
								その他	7%

海外旅行回数		訪日旅行回数		沖縄旅行回数		入国港		宿泊数	
初めて	13%	初めて	38%	初めて	84%	那覇空港	98%	1泊	3%
2回	10%	2回	21%	2回	12%	その他	2%	2泊	5%
3回	7%	3回	11%	3回	1%			3泊	68%
4回	6%	4回	6%	4回	2%			4泊	15%
5～9回	28%	5～9回	12%	5～9回	0%			5～9泊	6%
10回以上	35%	10回以上	12%	10回以上	0%			10泊以上	4%
								日帰り	0%

同行者		旅行中の活動		旅行先		宿泊先		宿泊施設タイプ	
1人で	9%	観光地巡り	86%	北部	13%	北部	6%	シティホテル	48%
夫婦で	18%	保養・休養	9%	本部・名護	75%	本部・名護	24%	リゾートホテル	61%
子供連れ家族で	20%	海水浴・マリンスポーツ	13%	恩納海岸	23%	恩納海岸	12%	民宿・ドミトリー	5%
その他家族で	12%	ダイビング	4%	残波岬	33%	残波岬	26%	親戚知人宅	4%
恋人と	6%	ゴルフ	2%	沖縄市	66%	沖縄市	12%	その他	1%
友人・知人	13%	釣り	0%	那覇市	87%	那覇市	78%		
仕事仲間と	13%	キャンプ	1%	南部	45%	南部	4%		
地域の団体	8%	イベント・伝統行事	21%	宮古島	2%	宮古島	0%		
その他	2%	戦跡地参拝	5%	石垣島	1%	石垣島	0%		
		ショッピング	68%	西表島	0%	西表島	0%		
		エコツアー	3%	その他	2%	その他	2%		
		仕事	9%						
		会議・研修	2%						
		学習・留学	4%						
		帰省・親戚訪問等	1%						
		トランスファー	1%						

利用交通機関		旅行動機		旅行形態		ツアーガイド		購入額の大きかったもの	
貸し切りバス	70%	旅行会社の薦め	24%	個人旅行	20%	発地側のガイド	86%	家電製品	7%
路線バス	12%	友人の薦め	24%	団体旅行	38%	日本側のガイド	32%	食料品	33%
タクシー	23%	同行者が決めた	34%	観光パック	32%			お酒	9%
自家用車・公用車	10%	テレビ・ラジオ	4%	フリープラン	10%			沖縄のお土産	52%
レンタカー	7%	新聞・雑誌	3%					その他	16%
モノレール	10%	インターネット	7%						
船(県内)	11%	前回の好印象	6%						
		仕事の用事	9%						
		その他	6%						

(2) 観光消費額の推計と係数の設定

国際航空搭乗外客は、その多くがツアーに参加していた。そこで、国際航空搭乗外客の消費単価は、個人が直接支払った額（個人手配の宿泊費やお土産代など）と、旅行会社を經由して県内の事業者を支払われる額（ツアー参加費のうち県内事業者を支払われる宿泊費など）を別個に推計し、両者を合計することで算出した。なお、トランジット客の多くは特例上陸許可申請をしていないことから、トランジット客のデータを除いて単価を推計している。旅行会社を經由して県内の事業者を支払われる額の推計においては、「外国人客のツアー参加費から、県内の事業者へ支払われる1泊あたりの金額は、県外客と同じである」と仮定した。

その結果、個人直接払い分の消費単価に、旅行会社を經由して県内の事業者を支払われる分を加えると、「宿泊費」が28,342円、「県内交通費」が5,952円、「土産・買物費」が30,382円、「飲食費」が14,961円、「娯楽・入場費」が2,732円、「その他」が2,789円となった。これを、05年の県外客の消費単価と比較して、新しい係数を算出した（図表3-3）。なお、平均泊数は4.0泊であった。

図表 3-3 国際航空搭乗外客の消費単価の推計

国際航空搭乗外客の消費単価							
	宿泊費	県内交通費	土産・買物費	飲食費	娯楽・入場費	その他	合計
全体単価(参加費分追加)	29,573	6,104	30,382	15,007	2,778	2,789	86,633
05年度県外客全体単価	25,111	8,075	18,685	13,616	6,098	2,002	73,588
国際航空乗客単価/県外客単価	118%	76%	163%	110%	46%	139%	
新係数	120%	75%	165%	110%	45%	140%	
旧係数	100%	100%	100%	100%	100%	100%	

注)係数は国際航空搭乗客の消費単価算出に使用

3 - 2 . 那覇空港国内線外国人客調査

(1) 国内航空搭乗外国人客の属性と旅行内容

国内航空搭乗外国人客の居住地は、「米国」が77%と最も多かった。国際線では多くみられた「東アジア地域」は4%にとどまっている。「その他」では、イギリスやドイツなどのヨーロッパ諸国が多くみられた。国籍についても居住地と同様の傾向がみられた。

性別では、「男性」が62%、「女性」が38%となった。年齢では、「20～29歳」が最も多く33%となった。つづいて「40～49歳」が20%、「50～59歳」が19%となっている。

職業では、「軍人・軍属」が26%と最も多く、国内線を経由して来訪する外国人客の約1/4が軍関係であることがわかる。つづいて「会社員」が13%、「学生」が12%で続いている。

海外旅行回数では、「10回以上」が40%となった一方で、「初めて」も19%となっている。訪日旅行回数では、「初めて」が42%、「2回」が24%となった。沖縄旅行回数は、「初めて」が60%となっている。

入国港では、「関西空港」が最も多く47%となっている。これは、米国系航空会社と国内系航空会社のコードシェア便が関西空港へ多く設定されているためと考えられる。「那覇空港」が25%、「成田空港」が20%で続いている。

宿泊数は、「10泊以上」が46%と最も多く、「5～9泊」が36%となっており、長期の旅行の割合が高いことがわかる。これは、観光性の旅行に限っても同様の傾向となっている。

同行者は、「1人で」が45%と最も多かった。続いて、「仕事仲間と」が22%、「友人・知人」が12%となっている。

旅行中の活動は、「仕事」が56%と最も多く、国内線を経由した沖縄への外国人客の半分近くは、軍務を含めた業務を主目的としていることがわかる。つづいて、「観光地巡り」が48%、「ショッピング」が40%、「戦跡地参拝」と「帰省・親戚訪問等」が19%となっている。

旅行先は、「本部・名護」が最も多く53%となり、「那覇市」が47%、「沖縄市」が36%と続いている。宿泊先は、「米軍基地」が41%と最も多く、「那覇市」が28%、「沖縄市」が13%と続く。宿泊施設タイプは、「シティーホテル」が最も多く47%となり、「親戚知人宅」が22%と続いている。また、「民宿・ドミトリー」も19%と比較的多くなっている。

利用交通機関は、「タクシー」と「自家用車・公用車」が39%と最も多く、「貸し切りバス」が20%、「レンタカー」が17%と続いている。

旅行動機は、「仕事の用事」が48%と最も多く、「友人の薦め」が23%と続いている。一方、「旅行会社の薦め」は2%とわずかであり、欧米においては旅行会社を通じた販促があまり活発ではないことがうかがえる。

旅行形態は、「個人旅行」が最も多く77%となり、「団体旅行」が14%、「フリープラン」が7%と続いている。

購入額の大きかったものは、「沖縄のお土産」が82%と最も多く、「食料品」が46%とつづく。「家電製品」は3%と少ない。

図表 3 - 4 沖縄を含む日本居住者を除いたサンプルの属性・旅行内容

居住地		国籍		性別		年齢		職業	
米国	77%	米国	78%	男性	62%	10～19歳	5%	会社役員	8%
東アジア地域	4%	東アジア地域	3%	女性	38%	20～29歳	33%	会社員	13%
その他	18%	その他	18%			30～39歳	16%	添乗員	0%
						40～49歳	20%	公務員	3%
						50～59歳	19%	自営業	9%
						60～69歳	7%	軍人・軍属	26%
						70歳以上	0%	専業主婦	3%
								学生	12%
								無職	2%
								その他	22%

海外旅行回数		訪日旅行回数		沖縄旅行回数		入国港		宿泊数	
初めて	19%	初めて	42%	初めて	60%	那覇空港	25%	1泊	1%
2回	12%	2回	24%	2回	16%	成田空港	20%	2泊	1%
3回	8%	3回	13%	3回	9%	関西空港	47%	3泊	12%
4回	5%	4回	5%	4回	7%	福岡空港	0%	4泊	4%
5～9回	16%	5～9回	13%	5～9回	4%	中部空港	4%	5～9泊	36%
10回以上	40%	10回以上	4%	10回以上	4%	その他空港	4%	10泊以上	46%
								日帰り	0%

同行者		旅行中の活動		旅行先		宿泊先		宿泊施設タイプ	
1人で	45%	観光地巡り	48%	北部	22%	北部	4%	シティホテル	47%
夫婦で	8%	保養・休養	17%	本部・名護	53%	本部・名護	11%	リゾートホテル	14%
子供連れ家族で	1%	海水浴・マリッジ	17%	恩納海岸	22%	恩納海岸	5%	民宿・ドミトリー	19%
その他家族で	4%	ダイビング	6%	残波岬	19%	残波岬	2%	キャンプ	2%
恋人と	4%	ゴルフ	4%	沖縄市	36%	沖縄市	13%	親戚知人宅	22%
友人・知人	12%	釣り	1%	那覇市	47%	那覇市	28%	その他	14%
仕事仲間と	22%	キャンプ	1%	南部	31%	南部	0%		
地域の団体	2%	スポーツ大会等	0%	宮古島	5%	宮古島	2%		
その他	2%	イベント・伝統行事	2%	石垣島	3%	石垣島	2%		
		戦跡地参拝	19%	西表島	0%	西表島	0%		
		ショッピング	40%	その他	0%	米軍基地	41%		
		エコツアー	1%						
		仕事	56%						
		会議・研修	2%						
		学習・留学	4%						
		帰省・親戚訪問等	19%						
		トランスファー	1%						
		その他	11%						

利用交通機関		旅行動機		旅行形態		購入額の大きかったもの	
貸し切りバス	20%	旅行会社の薦め	2%	個人旅行	77%	家電製品	3%
路線バス	12%	友人の薦め	23%	団体旅行	14%	食料品	46%
タクシー	39%	同行者が決めた	6%	観光パック	1%	お酒	33%
自家用車・公用車	39%	テレビ・ラジオ	0%	フリープラン	7%	沖縄のお土産	82%
レンタカー	17%	新聞・雑誌	1%			その他	13%
モノレール	12%	インターネット	2%				
船(県内)	6%	前回の好印象	2%				
航空機(県内)	7%	仕事の用事	48%				
オートバイ	2%	その他	15%				
その他	2%						

3 - 3 . 国際クルーズ船調査

(1) 国際クルーズ搭乗外国人客の属性と旅行内容

【乗船客】

国際クルーズ乗船客の性別は、「男性」が39%、「女性」が61%となった。年齢は、「40～49歳」が最も多く31%となり、「30～39歳」が23%、「20～29歳」が17%とつづく。居住地は、「台北」が44%と最も多く、「台中」が27%とつづく。職業は、「自営業」が22%と最も多く、「公務員」が18%、「会社員」が16%とつづいている。

海外旅行回数は、「5～9回」が43%、「10回以上」が26%となった。那覇空港国際線調査と比較すると、海外旅行経験は国際クルーズ乗船客の方が少ないことがわかる。訪日旅行回数は、「初めて」が最も多く34%、「2回」が26%となっている。沖縄旅行回数は、「初めて」が61%、「2回」が30%となり、沖縄クルーズ旅行回数は「初めて」が81%となった。

同行者は、「子供連れ家族で」が最も多く60%となった。「その他家族で」が10%で続いており、家族旅行が大部分を占めていることがわかる。利用交通機関は、「貸し切りバス」が87%と最も多く、「タクシー」が32%とつづいている。オプションコース参加率は、那覇・宮古クルーズでは「宮古島コース」が最も高く、「沖縄南部コース」が47%と続いている。石垣島クルーズでは、「石垣島周遊コース」が最も高く75%となった。

図表 3 - 5 クルーズ乗船客の属性・旅行内容

性別		年齢		居住地		職業		海外旅行回数	
男性	39%	10～19歳	6%	台北	44%	会社役員	6%	初めて	4%
女性	61%	20～29歳	17%	台中	27%	会社員	16%	2回	7%
		30～39歳	23%	台南	2%	添乗員	0%	3回	11%
		40～49歳	31%	台東	2%	公務員	18%	4回	9%
		50～59歳	15%	香港	4%	自営業	22%	5～9回	43%
		60～69歳	2%	その他	21%	専業主婦	12%	10回以上	26%
		70歳以上	6%			学生	14%		
						無職	2%		
						その他	12%		

訪日旅行回数		沖縄旅行回数		沖縄クルーズ旅行回数		同行者		利用交通機関	
初めて	34%	初めて	61%	初めて	81%	一人で	8%	貸し切りバス	87%
2回	26%	2回	30%	2回	11%	夫婦で	6%	路線バス	6%
3回	15%	3回	2%	3回	0%	子供連れ家族で	60%	タクシー	32%
4回	9%	4回	2%	4回	2%	その他家族で	10%	モノレール	6%
5～9回	9%	5～9回	0%	5～9回	0%	恋人と	2%	その他	9%
10回以上	6%	10回以上	6%	10回以上	6%	友人・知人	8%		
						仕事仲間と	4%		
						地域の団体	4%		
						その他	0%		

オプションコース参加率	
【那覇・宮古クルーズ】	
那覇新都心・国際通りコース	10%
首里城・沖縄中部コース	17%
沖縄南部コース	47%
美ら海水族館コース	3%
宮古島コース	73%
【石垣クルーズ】	
石垣島周遊コース	75%
石垣島・竹富島コース	8%

【乗務員】

国際クルーズ乗務員の性別は、「男性」が60%、「女性」が40%となった。年齢は、「20～29歳」が75%と大半を占めている。国籍は、「フィリピン」が最も多く36%となった。つづいて、「中国」が25%、「ベトナム」が11%となっている。利用交通機関は、「貸し切りバス」と「タクシー」が52%で最も多くなっている。購入額が大きかったものは、「食品」が最も多く52%となり、「家電製品」が44%、「沖縄のお土産」が43%とつづいている。「家電製品」の比率が高くなっているが、これは長らくクルーズに乗務しているためと考えられる。

乗務員は何度も沖縄に来ていた場合もあるため、あまり観光をすることはなく、市街地へのシャトルバスを利用して買物を楽しんでいることが多い。

図表 3 - 6 クルーズ乗務員の属性・旅行内容

性別		年齢		国籍		利用交通機関		購入額が大きかったもの	
男性	60%	10～19歳	2%	フィリピン	36%	貸し切りバス	52%	家電製品	44%
女性	40%	20～29歳	75%	中国	25%	路線バス	12%	食品	52%
		30～39歳	20%	ベトナム	11%	タクシー	52%	酒類	3%
		40～49歳	3%	マレーシア	10%	自家用車・公用車	4%	沖縄のお土産	43%
		50歳以上	0%	インド	10%	モノレール	2%	その他	6%
				インドネシア	4%	その他	2%		
		その他	4%						

(2) 観光消費額の推計と係数の設定

乗船客の消費単価(ツアー中の観光施設入場料等を含む)は、「県内交通費」が4,592円、「土産・買物費」が12,419円、「飲食費」が3,315円、「娯楽・入場費」が1,846円、「その他」が385円となった。05年度県外客単価と比較すると、飲食費や県内交通費、娯楽・入場費で差が大きくなっている。これは、県内滞在時間が短いため飲食や観光をする機会が少ないこと、貸し切りバスなどで団体行動を取ることが多いこと、などが要因として挙げられる。

また、乗務員の消費単価は、「県内交通費」が1,477円、「土産・買物費」が9,871円、「飲食費」が3,591円、「娯楽・入場費」が916円、「その他」が882円となった。乗船客の消費単価と比較すると、県内交通費と娯楽・入場費の差が大きくなっている。

乗船客と乗務員の消費単価をそれぞれの人数で加重平均し、国際クルーズ搭乗外国人客の全体単価を推計した。その結果、「県内交通費」が2,992円、「土産・買物費」が11,110円、「飲食費」が3,456円、「娯楽・入場費」が1,368円、「その他」が640円となった。これを、05年度の県外客の消費単価と比較して、新しい係数を算出した。

図表3-7 国際クルーズ搭乗外国人客の消費単価の推計

単位:円

	県内交通費	土産・買物費	飲食費	娯楽・入場費	その他	合計
乗船客	4,592	12,419	3,315	1,846	385	22,556
乗務員	1,477	9,871	3,591	916	882	16,736
国際船舶客の全体単価	2,992	11,110	3,456	1,368	640	19,567
[参考]04年度の国際船舶客全体単価	3,718	15,009	5,990	3,443	604	28,765
05年度県外客消費単価	8,075	18,685	13,616	6,098	2,002	48,477
国際船舶客単価/県外客単価	37%	59%	25%	22%	32%	
新係数	35%	60%	25%	25%	35%	
旧係数	50%	100%	50%	50%	50%	

注) ツアー参加費に含まれる観光施設入場料については、オプションツアーに含まれる有料施設の団体入場料を消費単価に加算している。
係数は国際船舶搭乗客の消費単価算出に使用

4 . 沖縄観光マーケティング調査

4 . 沖縄観光マーケティング調査

4 - 1 . 日本人の沖縄旅行経験と今後の旅行意向（発地側データの分析）

（1）日本人の沖縄旅行経験と今後の旅行意向（概要）

【沖縄への旅行経験】

全国消費者アンケート調査（以下、全国調査 A）によると、日本人（沖縄での居住経験者は除く）の沖縄への旅行経験は、“4 回以上”が 2.3%、“3 回”が 2.6%、“2 回”が 6.9%、“1 回”が 25.0%となり、沖縄に 1 回以上旅行したことのある人は 36.8%となった。

一方、“旅行経験なし（計画したこともなし）”が 50.1%、“旅行経験なし（計画したことはあり）”が 13.0%となり、沖縄への旅行を具体的に考慮したこともない人が過半数を超えていることがわかる。

【沖縄への旅行頻度】

J T B F 消費者アンケート調査（以下、全国調査 B）によると、沖縄旅行の経験がある日本人（沖縄での居住経験者は除く、初来訪年が 2000 年以前）の、沖縄への旅行頻度は“直近の来訪年が 11 年以上前”が 54.3%となった。沖縄旅行をしたことのある人のうち過半数がここ 10 年間は沖縄旅行していないことがわかる。一方、ここ 5 年間の旅行回数が 3 回以上の割合は 3.6%にとどまっている。

【沖縄への旅行意向】

全国調査 A によると、日本人（沖縄での居住経験者は除く）の沖縄への旅行意向は、“1 年以内に行くと思う”が 2.8%、“5 年以内に行くと思う”が 22.8%となり、およそ 1/4 が沖縄への具体的な旅行意向を持っていることがわかる。一方、“行かないと思う”が

図表 4-1 日本人(沖縄居住経験者を除く)の沖縄旅行経験

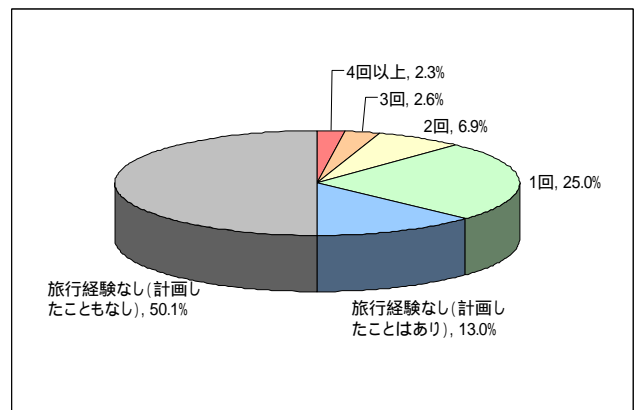

図表 4-2 日本人(沖縄居住経験者を除く、初来訪が 2000 年以前のリピーター)の沖縄旅行頻度

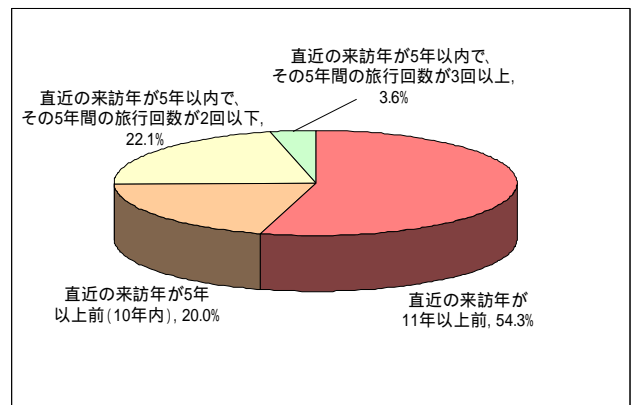

図表 4-3 日本人(沖縄居住経験者は除く)の沖縄旅行意向

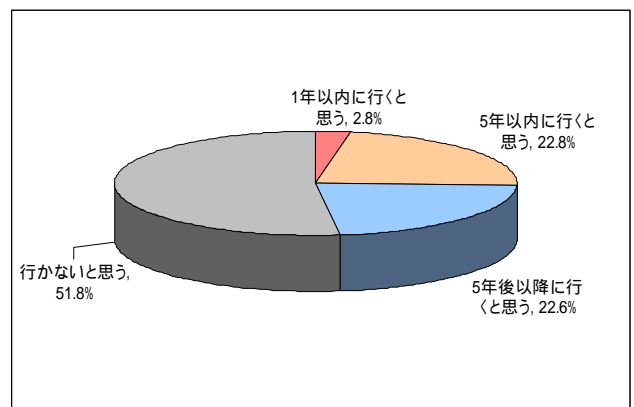

51.8%となり、沖縄への旅行意向を持っていない人が全体の過半数を占めていることがわかる。

これに、全国調査 B の、今後 5 年間の沖縄への旅行意向回数のデータを加えると、今後 5 年間の沖縄旅行意向は図表 4-4 のようになった。

なお今後 5 年間の平均沖縄旅行意向回数は、旅行意向のある人に限ると 1.32 回、旅行意向のない人を含めた場合は 0.34 回であった。この結果から沖縄への旅行者数を推計すると年間約 850 万人となり、05 年の実績 (550 万人) よりも大きくなっている。この要因として、今後 5 年間というやや遠い将来についての質問であり正確な回答が難しいことに加え、沖縄に行けないかもしれないが行ってみたいという潜在的なニーズがあることが考えられる。

【人気のある活動内容】

全国調査 B によると、今後沖縄へ旅行した際に行いたい活動内容では、“観光地めぐり”が最も多く 65.3%となった。続いて、“沖縄料理を楽しむ”が 42.5%、“海水浴・マリレジャー”が 39.9%となっている。

【沖縄への旅行の阻害要因】

全国調査 B ではさらに、今後 5 年間で沖縄へ旅行しないと回答した人に、何が沖縄への旅行を阻害しているかを質問した。その結果、“家計の制約がある”が 26.5%、“沖縄までの交通費が高い”が 24.2%と、経済的な要因が 1 位と 2 位を占めた。つづいて、“他に行きたい観光地あり”が 22.9%、“仕事等で休暇が取れない”が 17.7%となっている。

図表 4-4 今後 5 年間の沖縄旅行意向回数 (その 1)

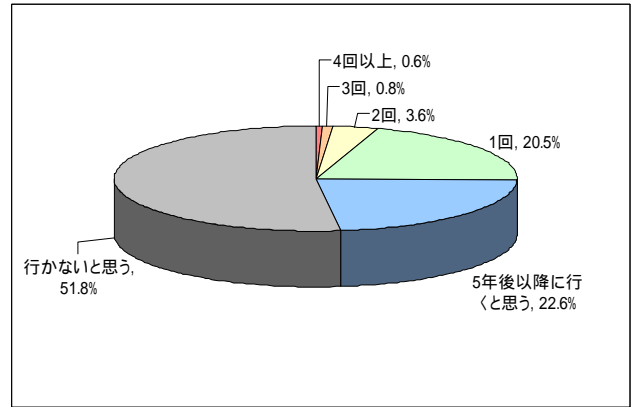

図表 4-5 今後 5 年間の沖縄旅行意向回数 (その 2)

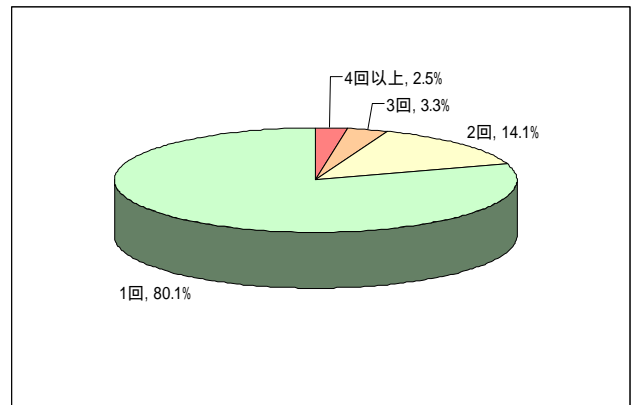

図表 4-6 今後の沖縄旅行での活動希望

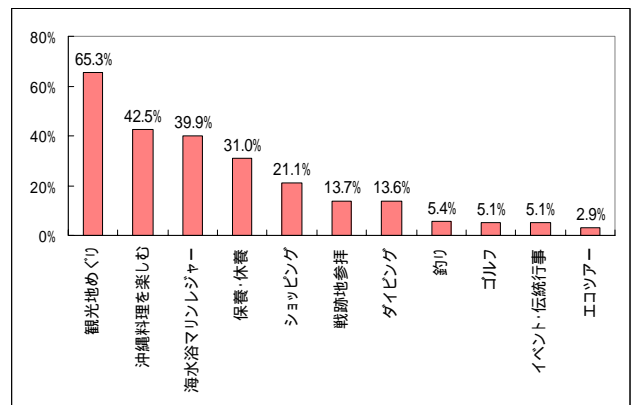

図表 4-7 沖縄旅行の阻害要因

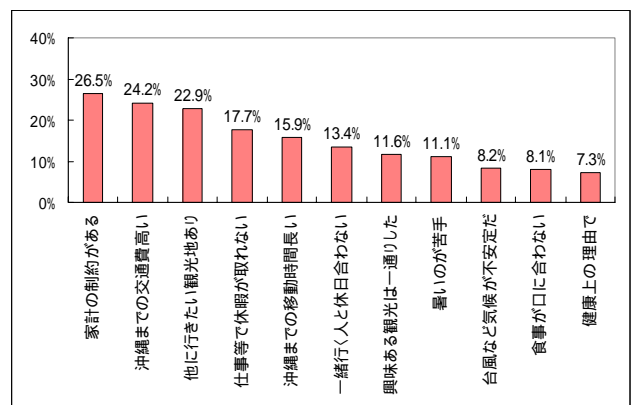

(2) 沖縄への旅行経験

図表 4-8 (再掲) より、日本人(沖縄居住経験者を除く)の沖縄旅行経験比率が明らかとなった。ここではさらに、全国調査 A のデータを用いて、どのような層で沖縄への旅行経験が高いかについて分析を行う。

【性別】

沖縄への旅行経験は、性別で見るとあまり大きな差は見られないが、「男性」では“旅行経験なし(計画したこともなし)”がやや多い一方で、旅行経験が3回以上の人も比較的多いなど、女性に比べて若干二極化しているといえる。

【年齢別】

年齢別にみると、「15～19歳」で沖縄旅行未経験率が7割を越すなど、若年層で旅行経験が低くなっている。また、「70～79歳」で旅行経験率がやや低くなっている。

【居住地別】

居住地別にみると、「関東」と「近畿」の旅行経験率が高い一方、「北海道・東北」と「中国・四国」では低くなっている。

「北海道・東北」と「中国・四国」については、人口割合に対する航空路線数が少ないことから、アクセスのしにくさも要因の一つとなっていると考えられる。

図表 4-8 日本人(沖縄居住経験者を除く)の沖縄旅行経験

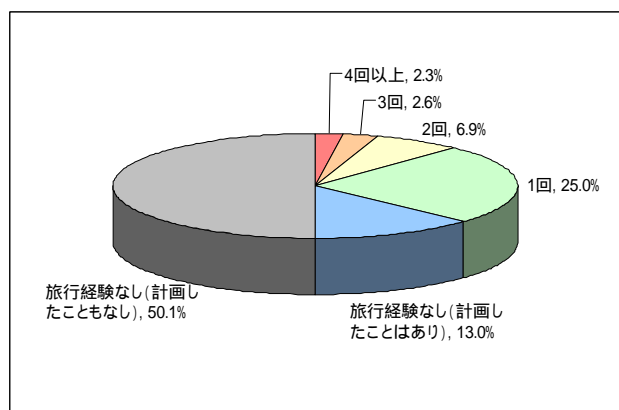

図表 4-9 沖縄への旅行経験(性別)

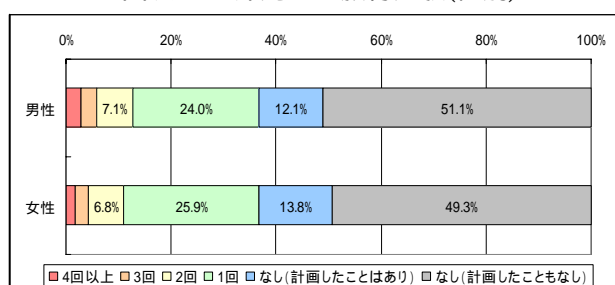

図表 4-10 沖縄への旅行経験(年齢別)

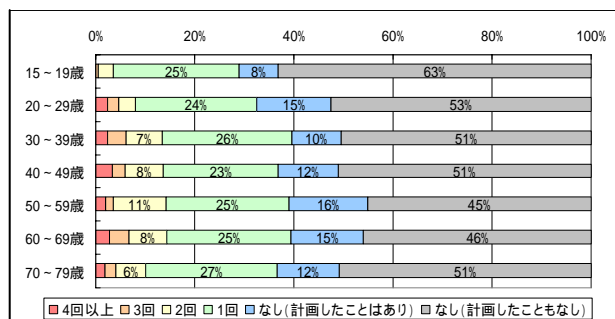

図表 4-11 沖縄への旅行経験(居住地別)

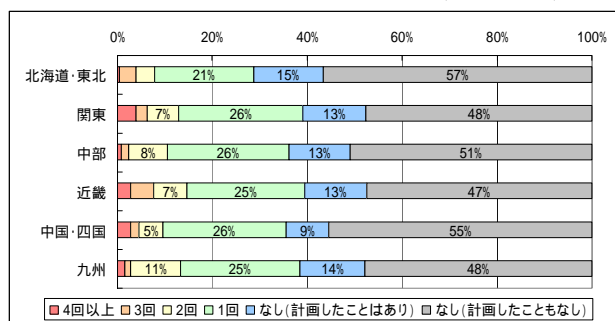

【世帯年収別】

世帯年収別にみると、「300万円未満」で沖縄旅行未経験率が7割を超えるなど、世帯年収が低いと旅行経験率も低くなるのがわかる。ただし、この傾向は「600～800万円」までとなっており、世帯年収が沖縄旅行の実施に影響を与えるのは、600万円以下においてであることがわかる。

ただし、世帯年収は回答者の年齢とも関係が深いため、年齢による影響を除いて分析する必要がある。そこで、「20～39歳」と「40～59歳」について世帯年収と旅行経験率のグラフを作成した。

その結果、いずれも世帯年収と旅行経験率の間にはおおよそ全体と同じ傾向が観察された。また、世帯年収による影響は「40～59歳」においてよりはっきりしていることもわかる。このことから、年齢の影響を除いても、世帯年収は旅行経験率に影響を与えていること、また年齢が高いほどその影響は強くなるのがわかる。

図表 4-12 沖縄への旅行経験(世帯年収別)

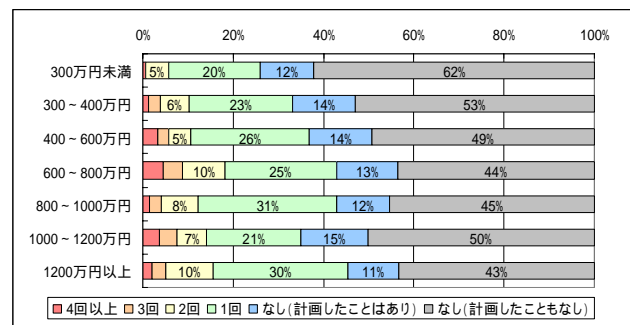

図表 4-13 沖縄への旅行経験(年齢/世帯年収別)

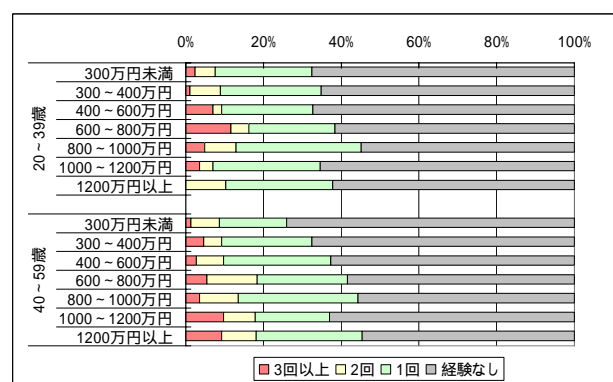

(3) 沖縄への旅行意向

図表 4-14 (再掲) より、今後 5 年間の沖縄旅行意向回数の構成比が明らかとなった。ここではさらに、どのような層で沖縄への旅行意向が高いかについて分析を行う。なお、旅行意向の回数については全国調査 B で調査しているが、全国調査 B は旅行に対する関心の高い回答者が多く含まれる傾向にあることから、5 年以内の沖縄への旅行意向を有する者の割合は全国調査 A のデータを利用している。

【性別】

今後 5 年間の沖縄への旅行意向は、性別で見ると「男性」の方が「行かないと思う」の割合がやや大きくなっている。

【年齢別】

年齢別に見ると、5 年以内に沖縄への旅行意向を有する者の割合は、「20~29 歳」で大きいほかは、年代間の差は小さいことがわかる。また、年齢が高くなるにつれて「行かないと思う」の割合が大きくなっている。一方で、「5 年後以降に行くと思う」の割合は、年齢が高くなるにつれて減少している。

【居住地別】

居住地別にみると、「関東」と「近畿」で旅行意向が高く、「北海道・東北」、「中部」、「九州」で低くなっている。

図表 4-14 今後 5 年間の沖縄旅行意向回数

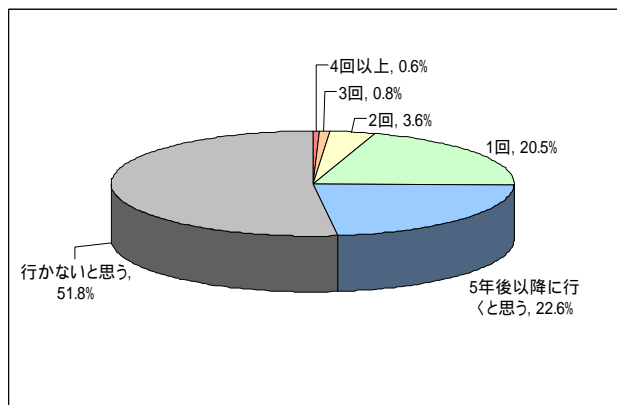

図表 4-15 今後 5 年間の沖縄旅行意向回数(性別)

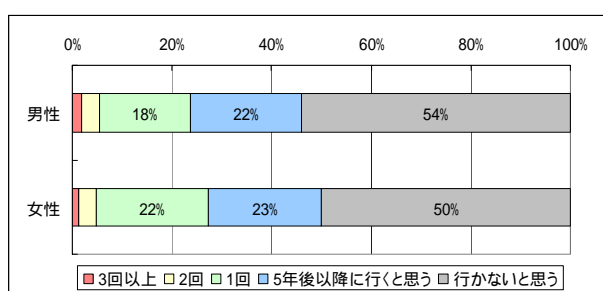

図表 4-16 今後 5 年間の沖縄旅行意向回数(年齢別)

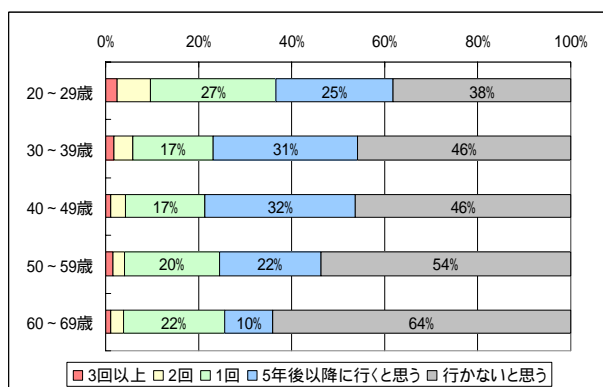

図表 4-17 今後 5 年間の沖縄旅行意向回数(居住地別)

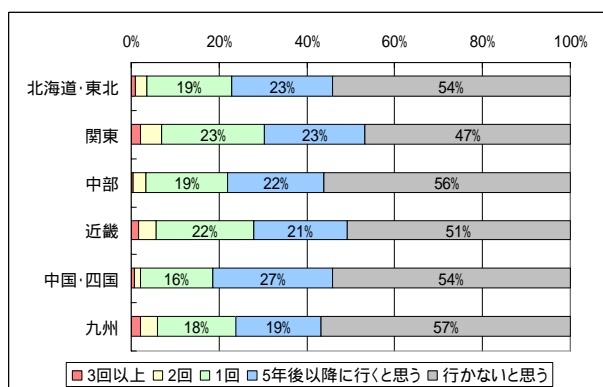

【世帯年収別】

世帯年収別にみると、世帯年収が多いほど“行かないと思う”の割合は低くなっている。また、「1,000万円以上」では、“行かないと思う”の割合に変化はみられないが、“2回”と“3回以上”の割合が増加している。

ここで、世帯年収は年齢との関係が深いため、年代別に世帯年収と旅行意向の関係を分析する。図表 4-19 によると、「20~29歳」では他の年代に比べて世帯年収による旅行意向の差が小さくなっているほかは、全体と同様の傾向がみられた。また、「50~59歳」と「60~69歳」では、世帯年収が多い場合と少ない場合で、“行かないと思う”の割合の差が大きくなっている。これより、年齢が高いほど世帯年収が旅行意向に与える影響は大きくなるのがわかる。

図表 4-18 今後5年間の沖縄旅行意向回数(世帯年収別)

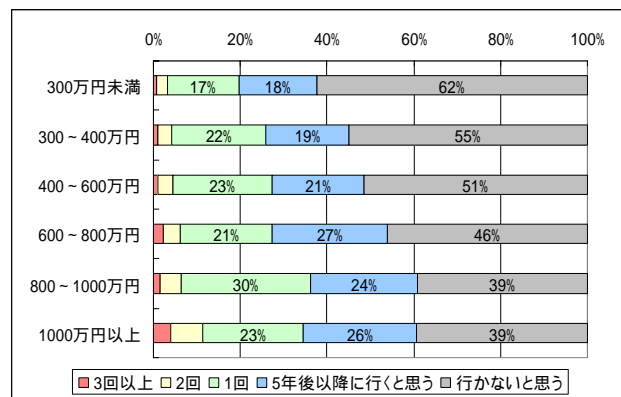

図表 4-19 今後5年間の沖縄旅行意向回数(年齢/世帯年収別)

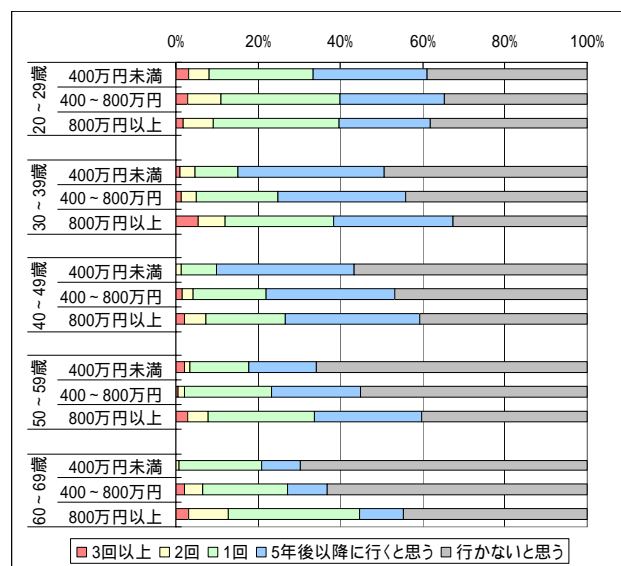

【旅行経験別】

沖縄旅行の経験別にみると、“行かないと思う”の割合が最も低かったのは、「旅行経験なし（計画したことはある）」であった。一方、“行かないと思う”の割合が最も高かったのは、「旅行経験なし（計画したこともない）」であり67%に達している。また、旅行意向が2回以上の割合は、「旅行経験あり」と「旅行経験なし（計画したことはある）」で1割前後となっている。

さらに、沖縄旅行の回数別にみると、旅行経験が「1回」の人の44%が“行かないと思う”と回答している。旅行経験が「2回」では、“行かないと思う”が39%と多一方で“5年後以降に行くと思う”は減少しており、“1回”と“2回”が増加している。「3回」では“行かないと思う”が大きく減少し、“3回以上”が大きく増加している。「4回以上」になると旅行意向はさらに増加し、“2回”が24%、“3回以上”も17%となっている。

ここで、年齢別の旅行経験についての分析から、旅行経験と年齢には強い相関関係がみられた。そこで、年齢別に旅行経験と旅行意向の関係を分析する。図表4-22によると、「30～39歳」で「なし（計画したことはあり）」の旅行意向が小さくなっているほかは、各年代において全体と同様の傾向がみられた。また、年代があがるにつれて旅行意向は小さくなっていくため、「60～69歳」の「なし（計画したこともなし）」では今後5年間に沖縄旅行をしないとの回答が半数を超えている。

図表 4-20 今後5年間の沖縄旅行意向回数(旅行経験別)

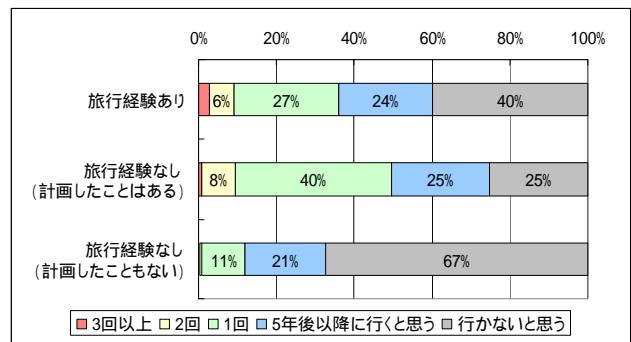

図表 4-21 今後5年間の沖縄旅行意向回数(旅行回数別)

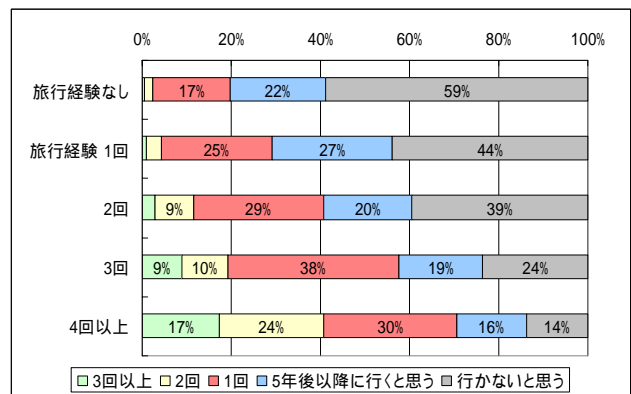

図表 4-22 今後5年間の沖縄旅行意向回数(年齢/旅行経験別)

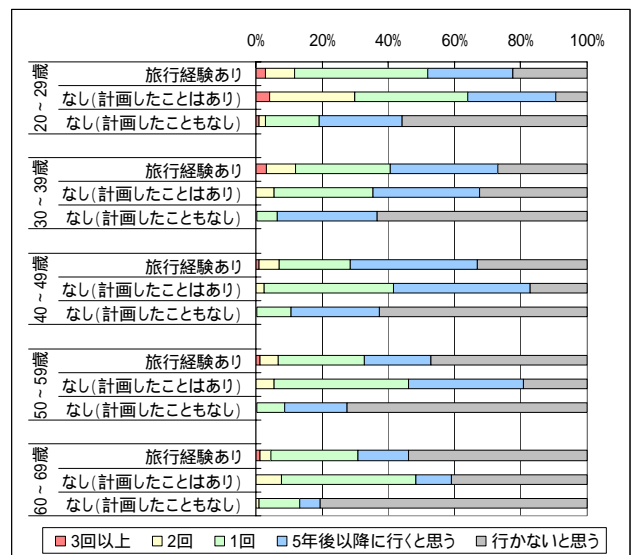

(4) 今後の沖縄旅行での活動希望

図表 4-23 (再掲) より、今後の沖縄旅行で行いたい活動の比率が明らかとなった。ここではさらに、全国調査 B のデータを用いて、どのような層でどのような活動の希望が多いかについて分析を行う。

【性別】

今後の沖縄旅行でしてみたい活動内容は、性別で見ると、男性では“戦跡地参拝”の割合が比較的高くなっている。また、女性では“海水浴・マリトレジャー”と“保養・休養”の割合が比較的高くなっている。

【年齢別】

年齢別にみると、「50～59歳」と「60～69歳」で“観光地めぐり”と“戦跡地参拝”の割合が高くなっている。「20～29歳」と「30～39歳」、「40～49歳」では“海水浴・マリトレジャー”の割合が高く、「20～29歳」では“ダイビング”の割合が高い。また、年齢が上がるにつれて、今後の旅行で行ってみたい活動内容の累積割合が低くなっている。

【居住地別】

居住地別にみると、“海水浴・マリトレジャー”は「関東」で高く、“保養・休養”は「関東」と「近畿」、「中国・四国」で高い。また、“ショッピング”は「中国・四国」と「九州」で高くなっている。

図表 4-23 今後の沖縄旅行での活動希望

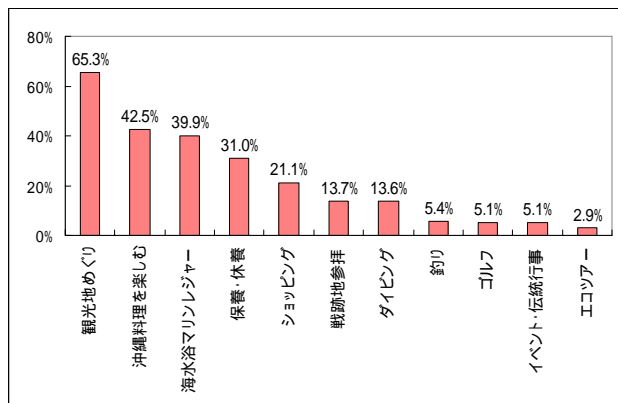

図表 4-24 今後の沖縄旅行での活動希望(性別)

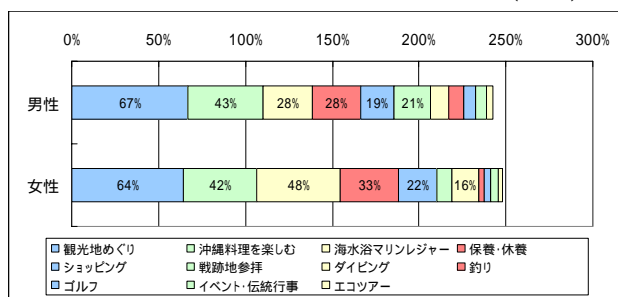

図表 4-25 今後の沖縄旅行での活動希望(年齢別)

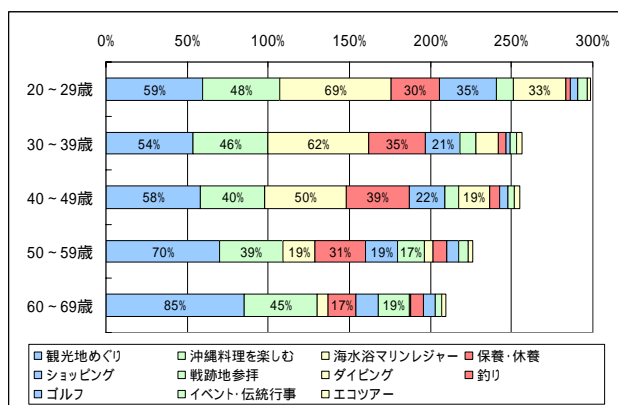

図表 4-26 今後の沖縄旅行での活動希望(居住地別)

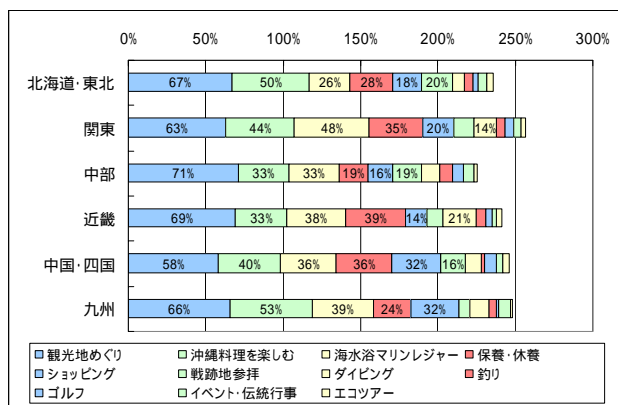

【世帯年収別】

世帯年収別にみると、800万円以上で“観光地めぐり”の割合がやや低く、“保養・休養”と“ダイビング”の割合がやや高い。その他では、今後の旅行で行ってみたい活動内容について、世帯年収による大きな差はみられない。

【旅行経験別】

旅行経験別にみると、“観光地めぐり”と“沖縄料理を楽しむ”は「旅行経験なし(計画したことはある)」で最も高くなっている。また、「旅行経験なし(計画したこともない)」では“観光地めぐり”の割合は高くなっているが、そのほかの項目では低くなっているため、今後の旅行で行ってみたい活動内容の累積割合は低くなっている。

【旅行意向回数別】

今後5年間の旅行意向回数別にみると、旅行意向回数が増加するにつれて“観光地めぐり”が減少し、“ショッピング”と“ダイビング”が増加している。また、「3回以上」で“ゴルフ”が比較的高くなっている。

図表 4-27 今後の沖縄旅行での活動希望(世帯年収別)

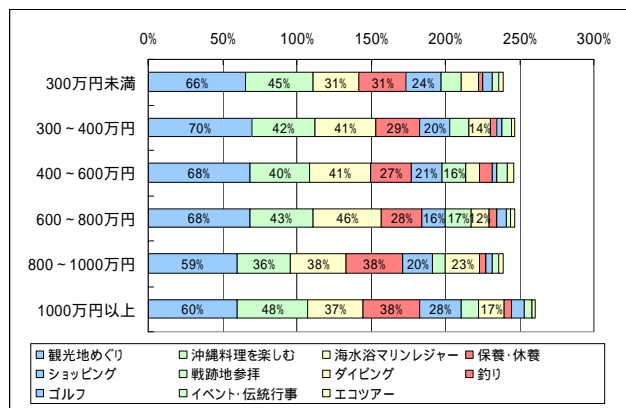

図表 4-28 今後の沖縄旅行での活動希望(旅行経験別)

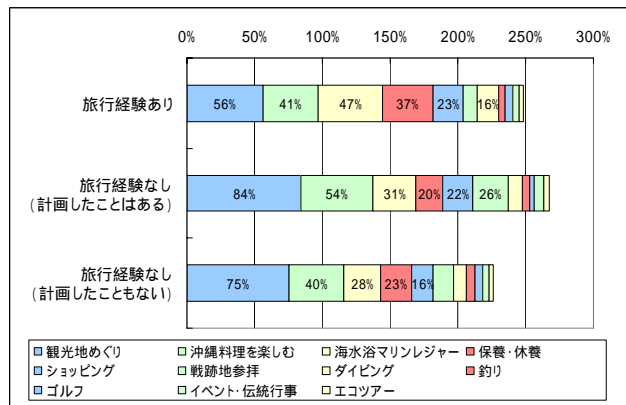

図表 4-29 今後の沖縄旅行での活動希望(旅行意向回数別)

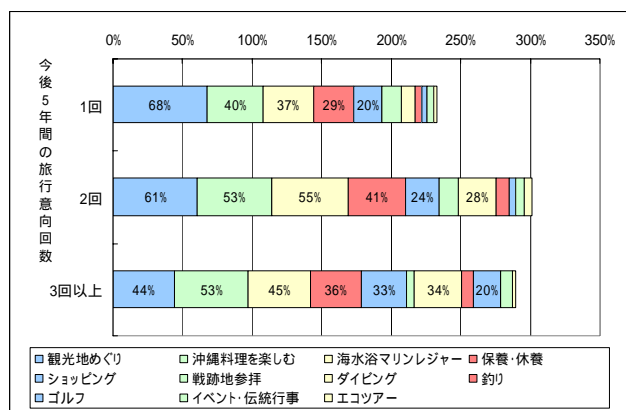

(5) 沖縄旅行の阻害要因

図表 4-30 (再掲) より、沖縄旅行の阻害要因の比率が明らかとなった。ここではさらに、全国調査 B のデータを用いて、どのような層でどのような阻害要因の影響が大きいのかについて分析を行う。

【性別】

沖縄旅行の阻害要因は、性別で見ると、「男性」で“沖縄までの交通費が高い”と“仕事等で休暇が取れない”、“沖縄までの移動時間が長い”が高い。一方、「女性」では“一緒に行く人と休日が合わない”が高くなっている。

【年齢別】

年齢別にみると、“家計の制約がある”は「40～49歳」まで年代が上がるにつれて増加するが、「50～59歳」と「60～69歳」では大きく減少する。“沖縄までの交通費が高い”は若年層で高く、“他に行きたい観光地あり”は熟年層で高くなっている。また、“仕事等で休暇が取れない”は「40～49歳」で高く、“一緒に行く人と休日が合わない”は若年層で、“興味ある観光は一通りした”は熟年層で高くなっている。

【居住地別】

居住地別にみると、“家計の制約がある”は「近畿」で高く、“沖縄までの交通費が高い”と“沖縄までの移動時間が長い”は「北海道・東北」で高い。また、“仕事等で休暇が取れない”は「九州」で高くなっている。

図表 4-30 沖縄旅行の阻害要因

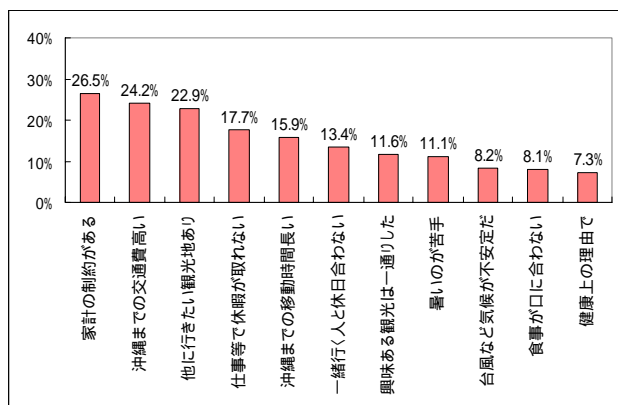

図表 4-31 沖縄旅行の阻害要因(性別)

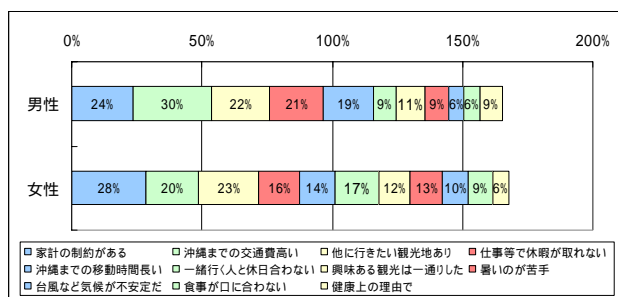

図表 4-32 沖縄旅行の阻害要因(年齢別)

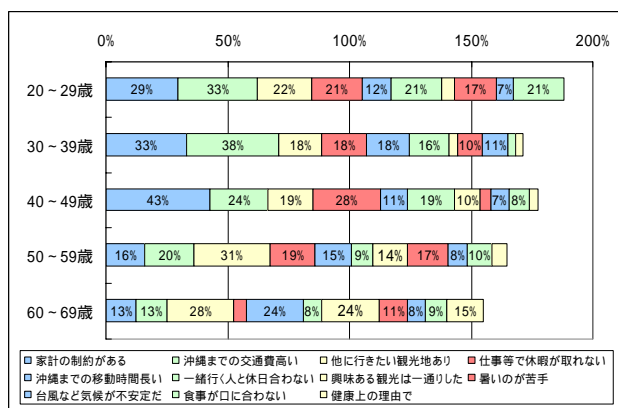

図表 4-33 沖縄旅行の阻害要因(居住地別)

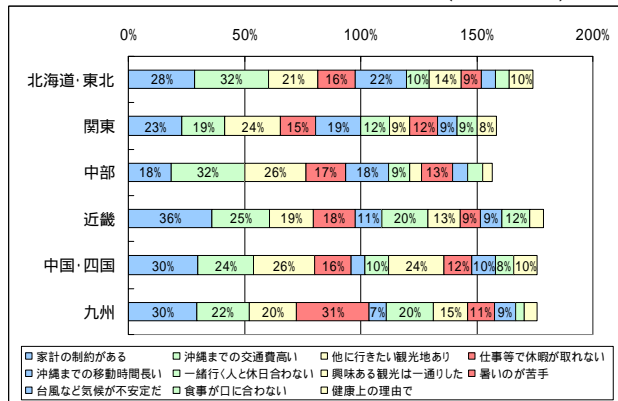

【世帯年収別】

世帯年収別にみると、“家計の制約がある”は「800～1000万円」で22%、「1000万円以上」では11%であるが、800万円以下では3割前後となっている。また、800万円以上で“他に行きたい観光地あり”が大きくなっている。

【旅行経験別】

旅行経験別にみると、“家計の制約がある”と“仕事等で休暇が取れない”は「旅行経験なし（計画したことはある）」で最も高くなっている。“沖縄までの移動時間が長い”は「旅行経験なし（計画したことはない）」でやや高く、“興味ある観光は一通りした”は「旅行経験あり」でやや高くなっている。

図表 4-34 沖縄旅行の阻害要因(世帯年収別)

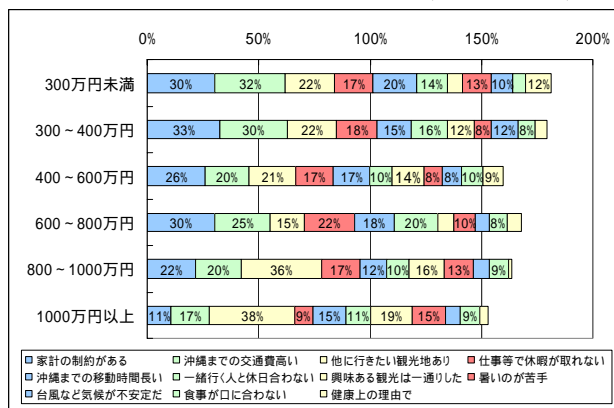

図表 4-35 沖縄旅行の阻害要因(旅行経験別)

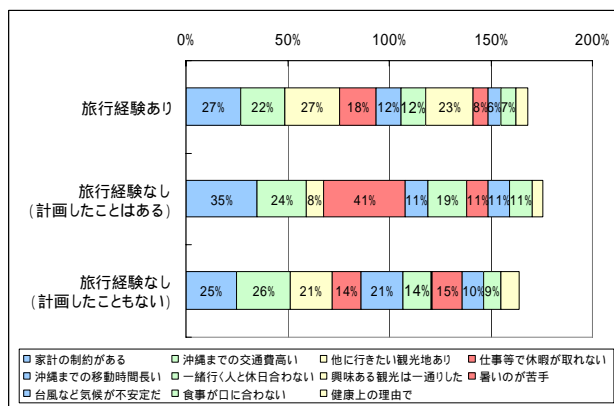

4 - 2 . 観光客の旅行内容と特徴 (着地側データの分析)

(1) 旅行回数と旅行頻度からみた観光客の特徴

ここからは、航空乗客アンケート追加調査のデータを中心に分析を進める。なお、「頻度」はある程度の期間内における事象の発生度数に関する概念であるため、旅行頻度に関する分析を行う際は初旅行年が00年以前の観光客に限って分析を行うこととする。また、観光性の観光客を分析対象とするため、「会議・研修」や「仕事」、「帰省・親戚等訪問」を旅行中に行った観光客は、旅行回数及び旅行頻度の分析対象から除外している。

【旅行頻度による観光客の分類】

まず、旅行頻度の観点から観光客の分類を行う。

図表 4-36 をみると、リピーターの直近の旅行年は「過去11年以前」が16.2%、「過去11年以内6年以前」が14.2%、「過去5年以内」が69.6%となっている。このことから、リピーターの多くが5年以内に旅行していることがわかる。

次に、直近の旅行年が「過去5年以内」の観光客の、過去5年以内の旅行回数をみると(図表 4-37)「1回」が34.5%と約1/3を占めており、これに「2回」の20.0%をあわせると過半数となる。そこで、直近の旅行年が「過去5年以内」の観光客を、過去5年以内の旅行回数が「2回以下」と「3回以上」に分けることとする。

以上より、今後の分析においては図表 4-39 の分類を用いることとし、単に「リターナー」という時は「10年リターナー」と「5年リターナー」の両方を、単に「リピーター」という時は「ライトリピーター」と「ヘビーリピーター」の両方を指すこととする。

図表 4-39 旅行頻度に着目した観光客の分類

	直近の来訪が	過去5年間の来訪回数が
10年リターナー	11年以上前	-
5年リターナー	5年以上前(10年内)	-
ライトリピーター	5年以内	2回以下
ヘビーリピーター	5年以内	3回以上

図表 4-36 リピーターの前回の沖縄旅行の実施年

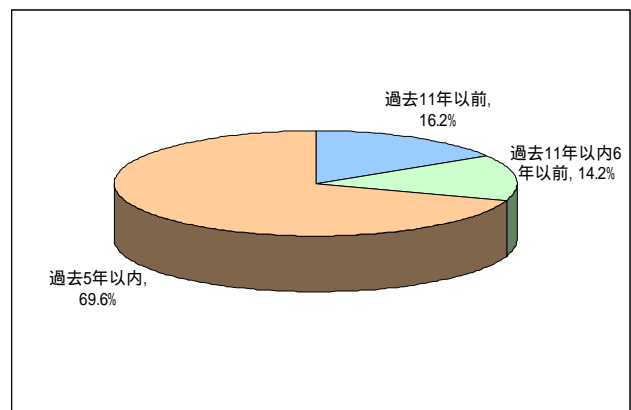

図表 4-37 過去5年間の沖縄旅行実施回数(過去5年間に旅行した者のみ)

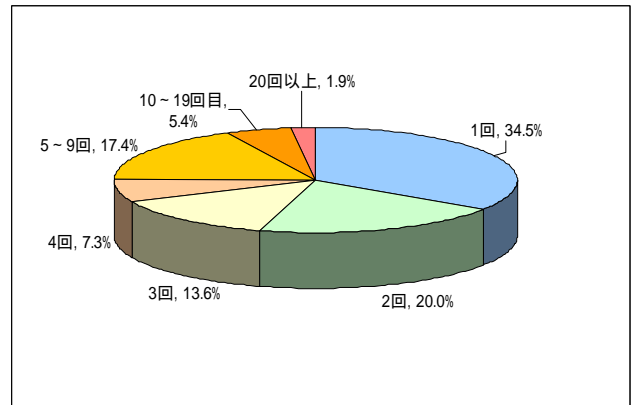

図表 4-38 リピーターの旅行頻度別分布

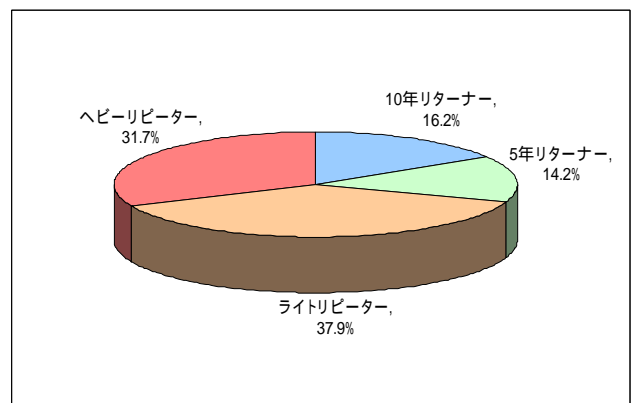

【観光客の性別・年齢・居住地】

性別でみると、旅行回数が9回目以下では“女性”の割合の方が大きく、10回目以上では“男性”の方が大きくなっている。旅行頻度別では、「ヘビーリピーター」で“男性”が多い以外は“女性”の方が多くなっている。

年齢別にみると、旅行回数が少ない場合は若年層の割合が大きいが、旅行回数が増えると“30～39歳”と“40～49歳”の割合が大きくなっている。旅行頻度別では、「ヘビーリピーター」は“30～39歳”と“40～49歳”が多く、“50～59歳”も比較的多い一方で、“60～69歳”は少なくなっている。また、「10年リターナー」は“40～49歳”が多く、「5年リターナー」は“20～29歳”と“30～39歳”が多い。

居住地別にみると、「初めて」は“北海道・東北”と“中部”、“九州”で高くなっており、5回目以上では“関東”と“近畿”が高くなっている。旅行頻度別では、「ヘビーリピーター」は“関東”が過半数を占めている。

図表 4-40 観光客の性別・年齢・居住地

	全体平均 (夏期・秋期)	旅行回数別								旅行頻度別(初旅行2000年以前)			
		初めて	2回目	3回目	4回目	5～9回目	10～19回目	20回以上	2回以上	10年リターナー	5年リターナー	ライトリピーター	ヘビーリピーター
サンプル数	1748	593	402	256	136	216	83	50	1143	99	88	232	194
性別(SA)													
男性	38.2%	36.9%	32.8%	37.9%	39.0%	40.3%	54.2%	62.0%	38.9%	31.3%	36.4%	39.7%	51.5%
女性	61.8%	63.1%	67.2%	62.1%	61.0%	59.7%	45.8%	38.0%	61.1%	68.7%	63.6%	60.3%	48.5%
年齢(SA)													
10～19歳	4.5%	7.1%	5.2%	2.0%	1.5%	3.3%	0.0%	2.0%	3.2%	0.0%	2.3%	1.3%	2.1%
20～29歳	16.5%	20.4%	20.2%	15.6%	12.6%	8.9%	6.0%	6.0%	14.5%	8.1%	12.6%	12.1%	6.2%
30～39歳	27.4%	23.8%	27.4%	30.9%	29.6%	33.6%	26.5%	20.0%	29.2%	28.3%	34.5%	24.1%	32.6%
40～49歳	24.4%	19.9%	20.0%	25.0%	31.1%	33.6%	34.9%	36.0%	26.8%	34.3%	25.3%	32.8%	34.7%
50～59歳	14.6%	15.3%	13.7%	13.7%	9.6%	13.6%	19.3%	28.0%	14.2%	16.2%	11.5%	14.7%	18.1%
60～69歳	10.5%	11.1%	10.2%	10.5%	14.1%	6.5%	13.3%	8.0%	10.2%	10.1%	11.5%	13.4%	6.2%
70歳以上	2.1%	2.4%	3.2%	2.3%	1.5%	0.5%	0.0%	0.0%	1.9%	3.0%	2.3%	1.7%	0.0%
居住地(SA)													
北海道・東北	10.5%	12.5%	10.5%	9.0%	11.8%	8.3%	8.4%	6.0%	9.6%	10.2%	17.0%	10.8%	6.7%
関東	40.4%	36.3%	33.3%	43.9%	47.1%	49.5%	53.0%	52.0%	42.6%	30.6%	37.5%	38.5%	52.1%
中部	15.3%	17.4%	21.5%	13.3%	10.3%	8.3%	6.0%	10.0%	14.2%	18.4%	11.4%	13.4%	9.3%
近畿	16.9%	14.2%	15.3%	21.2%	19.1%	19.0%	20.5%	20.0%	18.3%	22.4%	18.2%	19.9%	19.1%
中国・四国	7.5%	8.8%	8.0%	6.3%	6.6%	4.6%	7.2%	10.0%	6.8%	5.1%	8.0%	6.9%	6.2%
九州	9.3%	11.0%	11.5%	6.3%	5.1%	10.2%	4.8%	2.0%	8.4%	13.3%	8.0%	10.4%	6.7%

図表 4-41 旅行回数別の年齢

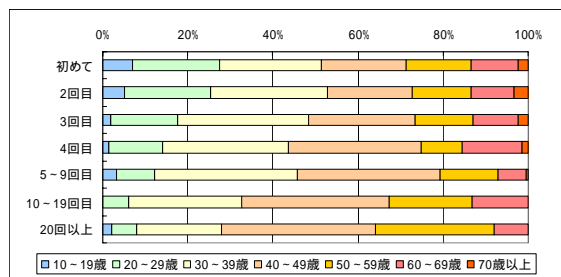

【観光客の旅行内容】

宿泊数は、「初めて」では“3泊”が45.5%と最も多いが“2泊”も39.3%多く、比較的短期の旅行が多くなっている。また旅行回数が5回目以上になると、2泊以下の割合が減少し長期の旅行が増えることがわかる。ただし、「20回目以上」になるとやや短期の旅行が多くなっている。旅行頻度別にみると、「10年リターナー」で2泊以下の割合が多く、「ヘビーリピーター」で4泊以上の割合が多くなっている。

今回の旅行で利用した宿泊施設では、旅行回数が5回目以上で“リゾートホテル”の割合が減少していく。一方、「シティホテル」は10回目以上で、「民宿・ペンション」は5回目以上で割合が増加している。旅行頻度別にみると、「ヘビーリピーター」では“リゾートホテル”が少なく、“ビジネスホテル”と“民宿・ペンション”が多くなっている。

今回の旅行の活動内容は、旅行回数が増えるにしたがって“観光地めぐり”の割合が低くなっている。“海水浴・マリンスポーツ”は4回目前後に多く、“沖縄料理を楽しむ”は旅行回数による差は小さい。“ショッピング”は4回目以上で減少し、“保養・休養”は2回目以上で増加していく。“ダイビング”は「10～19回目」で約1/3、「20回目以上」で約半数と多く、“戦跡地参拝”は3回目以上では一桁となっている。来訪頻度別にみると、リピーターは“観光地めぐり”の割合が低く、“保養・休養”と“ダイビング”が高くなっている。また、「ヘビーリピーター」では“沖縄料理を楽しむ”と“ショッピング”が低くなっている。

同行者は、「初めて」で“夫婦”が比較的多い。2回目から10回目では“子供連れ家族”が多くなっている。また、旅行回数が5回目以上では“1人で”の割合が比較的高く、「20回目以上」では約1/4を占めている。旅行頻度別にみると、リピーターでは“友人・知人と”が比較的多く、「ヘビーリピーター」では“1人で”が比較的多い。

利用した交通機関は、「初めて」では“レンタカー”の割合が約6割となっており、また“バス”の割合も比較的高い。旅行回数が多くなるにつれて、“タクシー”と“モノレール”の割合が増加している。来訪頻度別にみると、「ヘビーリピーター」では“バス”と“レンタカー”の割合が低く、“タクシー”と“船(県内)”の割合が高くなっている。

旅行先は、「初めて」で“沖縄本島”が9割を超えている。旅行回数が3回～10回では“宮古島及び周辺離島”と“石垣島及び周辺離島”が比較的多く、5回目以上では“本島周辺の離島”が比較的多い。来訪頻度別にみると、「10年リターナー」で“沖縄本島”が9割を超えている。また、「5年リターナー」では“本島周辺の離島”がやや高く、「ヘビーリピーター」では“本島周辺の離島”が約3割と突出している。

旅行形態は、旅行経験が多くなるにつれて“フリープラン”や“個人旅行”といった自由度の高い旅行形態の割合が増加している。また、「初めて」でも“フリープラン”が過半数を占めている。来訪頻度別では、「10年リターナー」では“団体旅行”がやや高く、「ヘビーリピーター」では“個人旅行”が比較的高くなっている。

図表 4-42 観光客の旅行内容

	全体平均 (夏期・秋期)	旅行回数別									旅行頻度別(初旅行2000年以前)			
		初めて	2回目	3回目	4回目	5~9回目	10~19回目	20回以上	2回以上	10年リターナー	5年リターナー	ライトリピーター	ヘビーリピーター	
サンプル数	1748	593	402	256	136	216	83	50	1143	99	88	232	194	
宿泊数(SA)	1泊	3.6%	3.4%	4.8%	2.7%	3.0%	4.7%	1.2%	4.0%	3.8%	5.1%	1.1%	4.3%	3.1%
	2泊	32.1%	39.3%	37.0%	29.0%	28.1%	19.1%	13.3%	22.0%	28.4%	36.4%	32.2%	29.4%	14.9%
	3泊	45.3%	45.5%	43.0%	48.6%	48.1%	44.7%	44.6%	38.0%	45.1%	42.4%	50.6%	44.6%	44.3%
	4泊	13.7%	9.3%	11.0%	15.3%	15.6%	20.0%	25.3%	28.0%	16.0%	12.1%	12.6%	13.0%	25.3%
	5泊以上	5.1%	2.2%	4.0%	4.3%	5.2%	11.6%	15.7%	8.0%	6.7%	4.0%	3.4%	8.7%	12.4%
	日帰り	0.2%	0.3%	0.3%	0.0%	0.0%	0.0%	0.0%	0.0%	0.1%	0.0%	0.0%	0.0%	0.0%
今回の旅行で利用した宿泊施設(MA)	リゾートホテル	69.2%	-	74.5%	74.0%	77.6%	64.8%	45.8%	34.5%	69.2%	74.7%	77.6%	75.8%	54.3%
	シティホテル	24.7%	-	25.8%	22.6%	20.7%	23.6%	34.7%	27.6%	24.7%	21.1%	29.4%	27.4%	24.2%
	ビジネスホテル	11.2%	-	11.3%	8.2%	6.9%	11.0%	23.6%	20.7%	11.2%	11.6%	5.9%	7.6%	16.1%
	民宿・ペンション	10.1%	-	5.8%	8.7%	5.2%	14.3%	20.8%	27.6%	10.1%	7.4%	1.2%	7.6%	19.4%
	ドミトリー(簡易宿泊施設)	1.5%	-	0.7%	1.0%	1.7%	2.2%	4.2%	0.0%	1.5%	0.0%	0.0%	1.3%	2.2%
	ウィークリーマンション	0.9%	-	0.7%	1.0%	1.7%	0.5%	0.0%	3.4%	0.9%	0.0%	2.4%	0.9%	0.5%
	実家・親戚知人の宅	1.7%	-	2.2%	1.0%	0.9%	2.2%	0.0%	6.9%	1.7%	3.2%	2.4%	0.9%	1.6%
	その他	0.7%	-	0.4%	0.0%	0.0%	1.6%	1.4%	3.4%	0.7%	0.0%	0.0%	0.0%	2.7%
今回行った活動(MA)	観光地めぐり	69.1%	81.8%	75.1%	68.4%	56.6%	52.3%	34.9%	36.0%	62.4%	71.4%	86.4%	65.5%	39.7%
	保養・休養	30.4%	20.1%	31.7%	35.2%	36.0%	38.0%	48.2%	38.0%	35.6%	31.6%	29.5%	34.5%	42.8%
	海水浴・マリンスポーツ	47.2%	44.6%	48.4%	53.1%	53.7%	51.4%	38.6%	18.0%	48.6%	45.9%	53.4%	54.7%	45.4%
	ダイビング	14.4%	7.4%	8.2%	14.5%	19.1%	27.8%	32.5%	46.0%	18.0%	5.1%	6.8%	12.1%	35.1%
	ゴルフ	2.0%	1.0%	2.5%	2.3%	2.2%	2.3%	3.6%	2.0%	2.5%	3.1%	4.5%	3.0%	1.5%
	釣り	1.3%	0.8%	0.7%	0.8%	1.5%	2.3%	3.6%	6.0%	1.6%	1.0%	0.0%	1.7%	2.6%
	キャンプ	0.2%	0.0%	0.5%	0.0%	0.0%	0.0%	0.0%	2.0%	0.3%	0.0%	0.0%	0.0%	0.5%
	スポーツ大会	2.0%	3.2%	2.2%	1.6%	0.7%	0.5%	0.0%	2.0%	1.4%	3.1%	2.3%	0.9%	0.5%
	イベント・伝統行事	4.0%	2.9%	4.5%	3.5%	5.9%	5.6%	6.0%	0.0%	4.6%	5.1%	4.5%	6.9%	2.6%
	戦跡地参拝	12.1%	17.1%	12.0%	9.4%	7.4%	7.4%	8.4%	6.0%	9.5%	16.3%	10.2%	6.9%	5.2%
	ショッピング	33.3%	35.0%	36.9%	35.5%	30.1%	28.2%	21.7%	20.0%	32.3%	36.7%	44.3%	37.1%	23.2%
	エコツアー	2.0%	1.5%	1.2%	2.7%	2.2%	2.8%	3.6%	2.0%	2.2%	3.1%	1.1%	3.0%	3.6%
	新婚旅行	2.1%	4.6%	1.0%	1.2%	1.5%	0.5%	0.0%	0.0%	0.9%	0.0%	1.1%	1.3%	0.0%
	ウェディング	3.4%	4.1%	3.7%	3.9%	3.7%	1.9%	1.2%	0.0%	3.1%	3.1%	2.3%	3.9%	2.6%
	沖縄料理を楽しむ	42.4%	40.5%	48.4%	46.1%	40.4%	35.6%	37.3%	40.0%	43.3%	46.9%	45.5%	44.0%	36.1%
	その他	4.9%	2.9%	6.0%	5.9%	1.5%	5.6%	10.8%	12.0%	6.0%	7.1%	3.4%	3.4%	7.2%
同行者(SA)	1人で	4.8%	2.7%	2.8%	4.3%	2.9%	7.4%	14.6%	24.5%	5.8%	3.0%	2.3%	2.6%	11.9%
	夫婦で	18.4%	22.5%	14.0%	17.3%	13.2%	15.3%	19.5%	36.7%	16.3%	17.2%	20.5%	16.1%	18.7%
	子供づれ家族で	33.9%	28.3%	36.5%	39.0%	39.7%	43.1%	24.4%	14.3%	36.9%	44.4%	40.9%	43.9%	33.7%
	その他家族で	11.4%	14.5%	13.0%	12.6%	6.6%	6.5%	3.7%	4.1%	9.9%	8.1%	11.4%	8.3%	6.7%
	恋人と	4.2%	4.3%	4.0%	4.7%	4.4%	2.8%	6.1%	4.1%	4.1%	2.0%	3.4%	1.7%	3.6%
	友人・知人と	15.5%	12.1%	18.0%	15.0%	22.1%	16.2%	22.0%	8.2%	17.3%	13.1%	12.5%	16.1%	16.1%
	仕事仲間と	6.1%	8.2%	6.3%	3.9%	6.6%	3.7%	4.9%	4.1%	5.1%	4.0%	5.7%	7.4%	3.6%
	婦人会など地域の団体	1.3%	2.0%	1.0%	0.5%	1.5%	1.9%	0.0%	0.0%	0.9%	2.0%	1.1%	0.4%	1.6%
その他	4.3%	5.3%	4.5%	3.1%	2.9%	3.2%	4.9%	4.1%	3.8%	6.1%	2.3%	3.5%	4.1%	
利用した交通機関(MA)	バス	30.0%	35.8%	31.1%	29.2%	27.6%	23.1%	12.3%	22.0%	27.0%	29.3%	28.4%	30.6%	18.6%
	タクシー	35.9%	30.0%	35.4%	36.4%	38.8%	40.3%	51.9%	54.0%	38.9%	37.4%	28.4%	35.3%	51.0%
	モトローラー	24.0%	22.9%	22.2%	24.9%	23.1%	23.1%	30.9%	42.0%	24.6%	25.3%	20.5%	25.4%	29.4%
	船(県内)	20.8%	15.3%	21.0%	20.6%	24.6%	28.2%	34.6%	22.0%	23.7%	17.2%	21.6%	21.6%	31.4%
	航空機(県内)	15.1%	11.4%	13.9%	17.4%	20.1%	20.4%	16.0%	20.0%	17.1%	17.2%	11.4%	19.4%	21.1%
	自家用車	1.6%	1.0%	2.5%	1.2%	0.7%	0.9%	2.5%	8.0%	1.9%	1.0%	1.1%	0.4%	2.6%
	レンタカー	59.1%	59.7%	58.8%	61.7%	61.2%	60.2%	53.1%	40.0%	58.8%	57.6%	67.0%	58.6%	52.6%
	自転車	2.5%	1.2%	2.5%	2.8%	0.7%	4.6%	6.2%	6.0%	3.2%	2.0%	1.1%	2.6%	3.1%
その他	2.8%	2.2%	1.5%	3.6%	4.5%	3.7%	4.9%	4.0%	3.1%	2.0%	1.1%	1.3%	4.6%	
旅行先(MA)	沖縄本島	82.6%	90.1%	86.0%	76.1%	74.4%	70.1%	82.7%	72.0%	78.5%	90.8%	79.3%	78.8%	73.1%
	本島周辺の離島	14.4%	9.5%	11.7%	13.5%	15.0%	22.4%	33.3%	32.0%	17.0%	5.1%	17.2%	10.8%	29.5%
	宮古島及び周辺離島	5.3%	4.6%	2.0%	8.4%	9.0%	8.4%	2.5%	4.0%	5.6%	1.0%	4.6%	7.8%	6.7%
	石垣島及び周辺離島	16.4%	11.9%	17.3%	19.1%	20.3%	19.2%	18.5%	22.0%	18.7%	18.4%	21.8%	19.5%	19.2%
	団体旅行	11.8%	17.3%	12.2%	10.0%	9.1%	5.6%	2.5%	2.0%	8.9%	14.3%	9.1%	11.7%	4.1%
旅行形態(SA)	観光パック	9.9%	13.4%	10.7%	9.2%	9.1%	4.7%	2.5%	2.0%	8.0%	9.2%	14.8%	10.4%	3.1%
	フリープラン	60.4%	54.2%	59.3%	68.5%	66.7%	69.2%	64.2%	40.0%	63.6%	64.3%	59.1%	61.7%	64.2%
	個人旅行	17.9%	15.1%	17.8%	12.4%	15.2%	20.6%	30.9%	56.0%	19.4%	12.2%	17.0%	16.1%	28.5%

図表 4-43 旅行回数別の利用宿泊施設

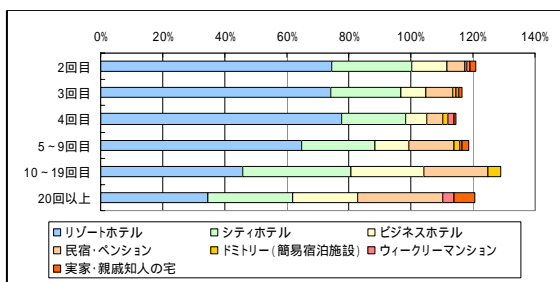

図表 4-44 旅行回数別の活動

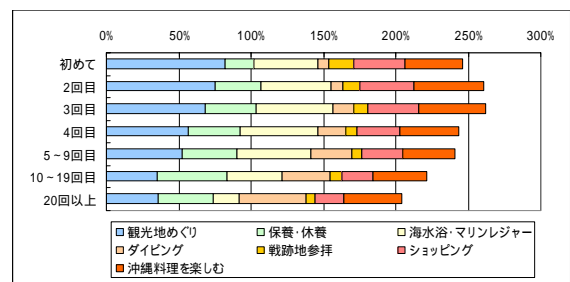

図表 4-45 旅行回数別の同行者

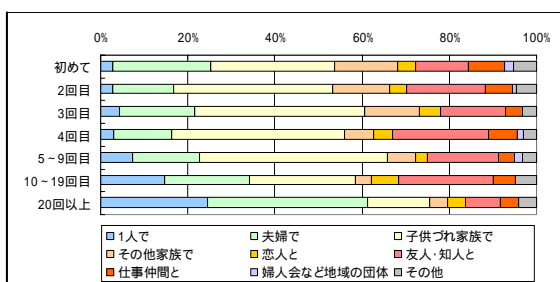

【過去3年間の旅行・感じている魅力等】

過去3年間の旅行傾向では、旅行回数が増えるに従い、旅行の内容に変化が少なくなっていく様子が見えてくる。特に、“利用する飲食店は同じところが多い”と“お土産を購入する店は大体同じだ”は10回目以上で大きく増加し、“購入するお土産は大体同じだ”と“有給休暇を利用することが多い”は3回以上で大きく増加している。“航空券と宿泊施設は別手配が多い”は20回以上で特に大きくなっている。来訪頻度別では、利用する宿泊施設や飲食店などは、「ヘビーリピーター」が特に高くなっている。

感じている魅力では、旅行回数にかかわらず、“美しいビーチ・海”が9割を越えている。「初めて」では“長寿と健康の島”の割合が比較的高く、“日常生活からの解放”が低くなっている。また、5回目以上では“ダイビングなどのマリンスポーツ”の割合が高く、「20回目以上」で“充実したリゾート施設”が低くなっている。来訪頻度別にみると、「10年リターナー」で“日常生活からの解放”が比較的低く、「5年リターナー」で“健康と長寿の島”がやや高くなっている。また、「ヘビーリピーター」で“沖縄料理”と“親切で暖かい人々”、“ダイビングなどのマリンスポーツ”が高く、“充実したリゾート施設”が低くなっている。

あてはまる特徴では、「初めて」で“沖縄産品を百貨店や通販でしばしば購入する”が低い。また「初めて」でも“県内の主な観光ポイントは巡っている”が約半数となっている。4回目以上では“沖縄料理が好きだ”が大きく増加している。一方、旅行回数が多くても、“沖縄の歴史や文化には詳しい方だと思う”は3割には達せず、“沖縄を舞台にした小説や映画に詳しい方だ”も2割に達していない。“宿泊やお店などの主人や定員さんと親しい”と“沖縄在住の友人・知人に会うことが多い”は10回目以上で大きく増加しており、「20回以上」では1/3を超えている。“沖縄で雨天時でも退屈せずに過ごせる”は10回以上で大きく増加し、“沖縄に自分だけのお気に入りの場所あり”は5回以上で大きく増加している。また、“どちらかという沖縄ファンである”は4回以上で8割を超えている。来訪頻度別にみると、「ヘビーリピーター」で“沖縄料理が好きだ”と“どちらかという沖縄ファンである”の割合が特に高くなっている。

収集した情報は、「初めて」で“友人や家族の情報”が比較的高く、旅行回数が4回以上になると“旅行ガイドブックや雑誌”の割合が低くなる。一方、各種ホームページでは「4回目」前後で多くなっている。また、「20回以上」では“特に情報収集はしなかった”が1/4を超えている。旅行頻度別にみると、「ヘビーリピーター」では収集している情報媒体が少なくなっている。

図表 4-46 観光客の感じている沖縄の魅力等

	全体平均 (夏期・秋期)	旅行回数別									旅行頻度別(初旅行2000年以前)			
		初めて	2回目	3回目	4回目	5-9回目	10-19回目	20回以上	2回以上	10年リターナー	5年リターナー	ライトリターナー	ヘビリターナー	
サンプル数	1748	593	402	256	136	216	83	50	1143	99	88	232	194	
過去3年間の旅行傾向(MA)	宿泊先はたいだい同じだ	23.6%	-	11.0%	13.0%	25.0%	30.2%	37.1%	67.7%	23.6%	-	-	15.2%	41.9%
	利用する飲食店は同じところが多い	19.9%	-	12.7%	8.1%	20.0%	22.1%	47.1%	58.1%	19.9%	-	-	11.4%	38.2%
	お土産を購入する店は大体同じだ	21.2%	-	16.9%	13.7%	23.0%	23.3%	35.7%	41.9%	21.2%	-	-	13.3%	31.4%
	購入するお土産は大体同じだ	39.9%	-	26.3%	42.9%	49.0%	41.9%	38.6%	54.8%	39.9%	-	-	43.3%	43.5%
	旅行先や立寄る観光施設は大体同じ	16.6%	-	11.0%	14.9%	27.0%	14.0%	17.1%	22.6%	16.6%	-	-	18.1%	17.3%
	旅行先での活動は大体同じだ	46.7%	-	25.4%	34.8%	54.0%	59.3%	61.4%	83.9%	46.7%	-	-	37.1%	62.3%
	沖縄県内での交通手段は大体同じだ	60.4%	-	55.9%	57.8%	64.0%	65.7%	68.6%	83.9%	60.4%	-	-	60.0%	67.0%
	旅行の同行者は大体同じだ	53.4%	-	47.5%	57.1%	63.0%	58.1%	47.1%	48.4%	53.4%	-	-	52.9%	55.0%
	旅行の時期は大体同じだ	38.4%	-	37.3%	34.8%	35.0%	47.7%	38.6%	54.8%	38.4%	-	-	32.9%	47.6%
	有給休暇を利用することが多い	42.3%	-	35.6%	44.7%	44.0%	45.9%	41.4%	48.4%	42.3%	-	-	43.3%	45.5%
	旅行の日程は直前に決めることが多い	19.9%	-	28.0%	17.4%	21.0%	16.3%	14.3%	25.8%	19.9%	-	-	20.0%	16.2%
	航空券と宿泊施設は別手配が多い	17.2%	-	11.0%	10.6%	14.0%	18.0%	28.6%	58.1%	17.2%	-	-	15.2%	26.2%
感じている魅力(MA)	美しいビーチ・海	94.4%	92.7%	93.8%	97.2%	94.9%	95.8%	93.2%	93.5%	95.1%	94.9%	98.9%	95.3%	95.4%
	日常生活からの解放	55.2%	38.2%	56.9%	65.4%	71.2%	65.3%	60.3%	58.1%	62.8%	56.6%	68.2%	61.6%	64.4%
	沖縄料理	54.9%	58.2%	52.8%	50.5%	60.2%	56.3%	49.3%	48.4%	53.5%	48.5%	46.6%	50.4%	57.2%
	豊かな自然	53.7%	48.4%	58.7%	54.2%	61.9%	55.3%	43.8%	51.6%	55.9%	53.5%	60.2%	53.4%	54.1%
	親切で温かい人々	43.9%	44.8%	39.9%	37.9%	50.8%	47.4%	49.3%	51.6%	43.5%	37.4%	33.0%	42.7%	50.5%
	ダイビングなどのマリンスポーツ	39.4%	32.8%	27.4%	39.7%	44.1%	54.2%	61.6%	74.2%	42.3%	31.3%	29.5%	37.1%	59.8%
	亜熱帯の気候	37.7%	41.6%	31.6%	38.8%	39.8%	35.8%	38.4%	35.5%	35.9%	30.3%	42.0%	38.4%	35.6%
	充実したリゾート施設	33.6%	34.8%	31.9%	35.5%	36.4%	31.1%	32.9%	22.6%	32.9%	37.4%	36.4%	36.2%	30.4%
	郷土芸能(三線や舞踊など)	27.1%	29.2%	29.2%	22.4%	29.7%	25.3%	23.3%	22.6%	26.1%	30.3%	22.7%	26.3%	24.7%
	伝統のある街並み	25.8%	25.3%	26.0%	29.0%	30.5%	20.0%	24.7%	29.0%	26.0%	20.2%	29.5%	22.8%	21.1%
	サトウキビ畑などの景観	21.0%	25.1%	20.1%	22.9%	16.1%	17.4%	12.3%	19.4%	19.0%	16.2%	25.0%	18.5%	14.4%
	グスクなどの世界遺産	19.2%	21.9%	20.8%	16.8%	13.6%	17.9%	19.2%	12.9%	17.9%	19.2%	18.2%	18.5%	14.9%
	長寿と健康の島	12.5%	15.6%	12.2%	12.1%	10.2%	10.5%	5.5%	12.9%	11.1%	6.1%	19.3%	8.2%	9.8%
	その他	3.3%	3.6%	4.2%	1.4%	5.1%	3.2%	1.4%	3.2%	3.2%	5.1%	2.3%	3.4%	2.1%
特になし	0.2%	0.2%	0.0%	0.5%	0.0%	0.0%	0.0%	0.0%	0.1%	0.0%	1.1%	0.0%	0.0%	
あてはまる特徴(MA)	県内の主な観光ポイントは巡っている	55.3%	48.0%	54.9%	59.5%	60.9%	60.7%	67.9%	55.1%	58.7%	58.7%	63.9%	68.8%	58.2%
	沖縄の歴史や文化には詳しい方だと思う	8.7%	3.4%	6.6%	7.4%	9.8%	14.2%	28.4%	26.5%	11.1%	2.2%	9.6%	12.2%	22.2%
	沖縄を舞台にした小説や映画に詳しい	3.0%	0.8%	2.6%	1.7%	4.5%	5.2%	7.4%	16.3%	4.1%	3.3%	3.6%	2.7%	7.9%
	沖縄料理が好きだ	53.8%	45.0%	51.2%	50.0%	70.7%	63.5%	71.6%	71.4%	58.1%	54.3%	48.2%	56.6%	71.4%
	沖縄産品を百貨店や通販でしばしば購入	19.7%	10.4%	17.4%	28.9%	22.6%	27.5%	29.6%	34.7%	24.2%	7.6%	19.3%	24.4%	28.6%
	宿やお店などの主人や店員さんと親しい	6.8%	4.4%	4.7%	5.0%	7.5%	7.6%	16.0%	36.7%	7.9%	1.1%	3.6%	3.2%	14.8%
	沖縄在住の友人・知人に会うことが多い	8.1%	6.6%	4.0%	5.8%	7.5%	10.9%	19.8%	38.8%	8.9%	4.3%	3.6%	5.4%	16.9%
	沖縄で雨天時でも退屈せずに過ごせる	15.5%	6.5%	13.7%	15.3%	20.3%	22.7%	37.0%	49.0%	19.9%	6.5%	14.5%	23.1%	33.9%
	沖縄に自分だけのお気に入りの場所あり	16.6%	5.7%	10.8%	14.9%	16.5%	33.2%	50.6%	59.2%	21.8%	3.3%	4.8%	19.5%	45.5%
	どちらかという沖縄ファンである	72.0%	59.8%	68.9%	76.9%	81.2%	88.2%	86.4%	85.7%	77.9%	69.6%	73.5%	78.3%	88.9%
できることなら将来沖縄に住みたい	33.6%	24.7%	27.2%	36.0%	41.4%	43.6%	60.5%	59.2%	37.9%	17.4%	32.5%	29.9%	49.2%	
収集した情報(MA)	旅行ガイドブックや雑誌	75.0%	79.0%	80.2%	77.7%	70.2%	69.0%	54.3%	44.9%	72.8%	78.8%	85.9%	76.5%	56.3%
	旅行会社のホームページ・パンフレットや窓口	41.2%	39.7%	41.8%	49.8%	43.5%	39.8%	32.1%	22.4%	41.8%	52.5%	45.9%	52.6%	34.4%
	テレビやラジオ番組	14.5%	13.8%	19.1%	13.5%	18.3%	8.8%	12.3%	6.1%	14.7%	21.2%	21.2%	16.5%	6.3%
	観光協会や行政のホームページ	17.2%	15.7%	14.7%	18.7%	26.0%	17.1%	22.2%	16.3%	18.0%	18.2%	24.7%	19.6%	18.8%
	宿泊施設や観光施設などのホームページ	42.4%	38.5%	40.7%	46.2%	55.0%	43.5%	46.9%	36.7%	44.4%	33.3%	47.1%	46.5%	41.1%
	旅行記などの個人のホームページ	11.9%	10.3%	11.3%	16.7%	11.5%	12.0%	13.6%	8.2%	12.7%	16.2%	12.9%	13.5%	12.0%
	友人や家族の情報	31.8%	42.1%	33.5%	23.1%	27.5%	21.3%	21.0%	14.3%	26.3%	32.3%	28.2%	25.7%	18.8%
	沖縄到着後に観光案内所で収集	10.3%	9.1%	11.9%	11.2%	13.7%	10.6%	3.7%	8.2%	10.9%	8.1%	16.5%	12.6%	7.3%
	沖縄到着後に宿泊施設や観光施設等で収集	28.2%	28.5%	29.6%	31.1%	27.5%	26.9%	19.8%	20.4%	28.0%	25.3%	32.9%	27.0%	19.3%
	その他	3.6%	3.6%	3.6%	2.8%	3.1%	3.7%	4.9%	6.1%	3.6%	4.0%	3.5%	3.0%	4.2%
特に情報収集はしなかった	7.1%	7.0%	5.9%	4.0%	6.1%	7.9%	11.1%	26.5%	7.2%	3.0%	2.4%	5.2%	14.1%	

図表 4-47 旅行回数別の感じている魅力

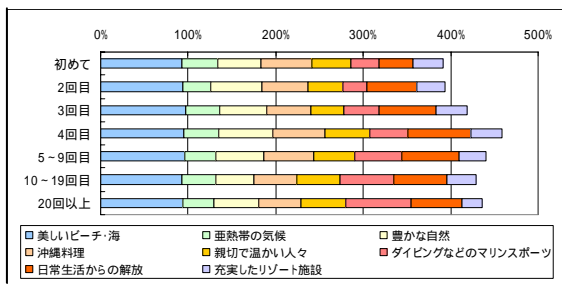

【今後の旅行意向】

今後の旅行で行いたい活動は、旅行回数が多くなるにつれて“観光地めぐり”の割合が減少している。一方、“ダイビング”については旅行回数が多くなるにつれて増加している。“保養・休養”と“海水浴・マリンスポーツ”については「4回目」前後がピークとなっている。旅行頻度別にみると、「ヘビーリピーター」で“ダイビング”の割合が高く、“釣り”と“エコツアー”も比較的高くなっている。

今後の旅行で行きたい地域は、旅行回数が増えるにつれて“本島周辺の離島”の割合が増加する傾向にあるほかは、目立った傾向は見られない。また、今後の旅行で行きたい地域の累積割合は、「初めて」が最も低くなっている。

今後の旅行で利用したい宿泊施設は、旅行回数が増えるにつれて“リゾートホテル”の割合が減少している。一方、“シティホテル”と“ビジネスホテル”については、10回目以上で大きく増加している。旅行頻度別にみると、「10年リターナー」で“リゾートホテル”が特に高く、「ヘビーリピーター」で“シティホテル”と“ビジネスホテル”が比較的高い。またリピーターでは“ウィークリーマンション”がやや高くなっている。

今後の旅行意向は、旅行回数が2回目以下では今後5年間の旅行意向が1回以下で約5割を占めている。旅行回数が4回目以上になると2回以上の割合が増加し、旅行回数が10回目以上ではほとんどが4回以上になっている。旅行頻度別にみると、「リターナー」は6割前後が今後5年間の旅行意向が1回以下となっている。「ヘビーリピーター」では4回以上の割合が8割以上を占めている。

図表 4-48 観光客の今後の旅行意向

	全体平均 (夏期・秋期)	旅行回数別								旅行頻度別(初旅行2000年以前)				
		初めて	2回目	3回目	4回目	5-9回目	10-19回目	20回以上	2回以上	10年リターナー	5年リターナー	ライトリピーター	ヘビーリピーター	
サンプル数	1748	593	402	256	136	216	83	50	1143	99	88	232	194	
今後の旅行 で行いたい 活動 (MA)	観光地めぐり	57.7%	68.0%	62.4%	55.8%	52.4%	43.7%	36.7%	34.0%	52.8%	68.2%	55.6%	48.4%	39.7%
	保養・休養	54.0%	48.0%	54.5%	60.4%	65.3%	51.5%	59.5%	54.0%	56.9%	60.2%	60.5%	58.8%	55.0%
	海水浴・マリンスポーツ	65.4%	66.2%	66.6%	67.5%	68.5%	64.1%	57.0%	52.0%	65.1%	69.3%	72.8%	63.3%	66.1%
	ダイビング	37.9%	32.4%	35.1%	37.5%	41.1%	46.1%	48.1%	56.0%	40.5%	30.7%	30.9%	35.3%	52.4%
	ゴルフ	8.5%	7.4%	9.8%	7.1%	10.5%	8.7%	11.4%	6.0%	9.0%	10.2%	9.9%	10.9%	9.5%
	釣り	11.6%	9.4%	11.8%	11.7%	12.1%	15.0%	13.9%	12.0%	12.6%	11.4%	11.1%	11.8%	16.4%
	キャンプ	6.5%	5.0%	7.9%	7.1%	4.8%	6.8%	6.3%	12.0%	7.2%	5.7%	9.9%	6.8%	8.5%
	スポーツ大会など	2.7%	1.4%	2.2%	2.1%	4.0%	4.4%	7.6%	4.0%	3.3%	1.1%	2.5%	1.8%	6.3%
	イベント・伝統行事	18.7%	12.4%	19.9%	20.8%	25.8%	23.3%	24.1%	18.0%	21.7%	19.3%	19.8%	22.2%	23.8%
	戦跡地参拝	19.9%	19.6%	19.9%	22.5%	17.7%	20.4%	17.7%	18.0%	20.1%	20.5%	18.5%	23.5%	18.0%
	ショッピング	37.3%	33.4%	40.4%	39.2%	39.5%	42.2%	35.4%	20.0%	39.1%	45.5%	40.7%	38.9%	39.2%
	エコツアー	10.5%	5.4%	9.8%	12.5%	15.3%	16.0%	12.7%	20.0%	13.0%	12.5%	8.6%	10.9%	19.6%
	新婚旅行	2.9%	2.0%	2.2%	2.1%	4.0%	5.8%	2.5%	6.0%	3.3%	1.1%	0.0%	2.7%	5.3%
	ウエディング	3.1%	1.8%	2.2%	3.3%	3.2%	5.8%	6.3%	6.0%	3.8%	0.0%	1.2%	2.3%	7.4%
沖縄料理を楽しむ	55.8%	49.6%	59.3%	58.8%	65.3%	58.3%	51.9%	54.0%	58.9%	61.4%	60.5%	54.8%	61.4%	
その他	3.3%	1.6%	4.5%	2.5%	4.0%	2.9%	6.3%	10.0%	4.1%	1.1%	7.4%	1.8%	5.3%	
今後の旅行 で行きたい 地域 (MA)	沖縄本島北部	35.7%	34.0%	39.9%	37.3%	25.8%	37.9%	31.6%	36.0%	36.5%	44.9%	34.6%	31.2%	35.1%
	本部・名護周辺	32.8%	28.3%	35.4%	29.2%	29.8%	42.4%	35.5%	38.0%	34.8%	38.2%	32.1%	30.2%	39.5%
	恩納海岸周辺	28.0%	25.6%	31.7%	22.7%	24.2%	33.5%	30.3%	32.0%	29.1%	37.1%	25.6%	24.2%	33.0%
	残波岬周辺	17.4%	15.0%	22.2%	18.5%	16.9%	15.8%	9.2%	22.0%	18.5%	19.1%	21.8%	16.7%	15.7%
	沖縄市周辺	15.8%	17.0%	17.1%	15.0%	12.1%	16.3%	11.8%	12.0%	15.3%	9.0%	9.0%	12.6%	13.0%
	那覇市周辺	28.8%	26.4%	32.6%	25.3%	30.6%	31.5%	27.6%	28.0%	29.9%	28.1%	21.8%	29.3%	32.4%
	沖縄本島南部	23.2%	23.8%	27.0%	22.7%	17.7%	23.2%	17.1%	18.0%	23.0%	15.7%	29.5%	18.6%	21.1%
	本島周辺の離島	47.1%	38.5%	44.9%	54.1%	55.6%	54.2%	50.0%	58.0%	51.1%	40.4%	50.0%	50.7%	57.3%
	宮古島および周辺離島	63.1%	55.9%	65.4%	73.0%	66.1%	64.0%	65.8%	52.0%	66.3%	65.2%	76.9%	67.4%	63.2%
石垣島および周辺離島	70.6%	66.2%	72.2%	78.1%	66.9%	71.9%	71.1%	70.0%	72.6%	73.0%	71.8%	72.6%	70.3%	
今後の旅行 で利用したい 宿泊施設 (MA)	リゾートホテル	84.0%	87.0%	85.1%	84.5%	84.3%	80.4%	75.0%	73.5%	82.6%	91.0%	79.0%	83.5%	79.6%
	シティホテル	16.2%	13.4%	13.4%	11.2%	19.7%	20.6%	30.0%	34.7%	17.4%	10.1%	9.9%	15.6%	23.7%
	ビジネスホテル	7.7%	4.9%	5.7%	7.3%	8.7%	8.8%	18.8%	26.5%	9.0%	5.6%	3.7%	5.2%	16.1%
	民宿・ペンション	29.0%	24.6%	28.9%	31.3%	26.8%	35.3%	35.0%	32.7%	31.1%	25.8%	34.6%	25.9%	37.1%
	ドトリー(簡易宿泊施設)	5.5%	3.8%	6.0%	4.3%	6.3%	8.8%	2.5%	12.2%	6.2%	3.4%	4.9%	5.2%	7.0%
	ウィークリーマンション	7.7%	4.2%	8.6%	9.0%	6.3%	10.8%	11.3%	12.2%	9.2%	2.2%	4.9%	11.3%	10.2%
	実家・親戚知人の宅	2.7%	1.9%	2.9%	3.0%	3.1%	2.5%	3.8%	6.1%	3.1%	4.5%	2.5%	0.5%	3.8%
その他	1.6%	1.3%	1.7%	1.7%	1.6%	2.0%	0.0%	4.1%	1.7%	0.0%	2.5%	0.9%	2.7%	
今後五年間 の旅行意向 (SA)	0回	7.5%	9.5%	13.5%	4.5%	3.8%	1.4%	1.3%	0.0%	6.5%	24.7%	13.1%	5.0%	1.6%
	1回	24.8%	34.5%	33.2%	25.1%	12.8%	6.6%	0.0%	19.9%	43.0%	45.2%	23.4%	2.1%	
	2回	24.5%	28.4%	26.9%	28.8%	24.8%	15.0%	7.5%	4.3%	22.4%	17.2%	23.8%	36.0%	3.7%
	3回	14.7%	14.5%	10.6%	18.5%	18.8%	20.2%	7.5%	6.4%	14.8%	6.5%	9.5%	17.6%	12.1%
	4-5回	20.1%	11.4%	14.2%	18.1%	31.6%	41.8%	36.3%	23.4%	24.6%	7.5%	8.3%	15.8%	44.2%
	6-10回	6.5%	1.4%	1.3%	4.5%	7.5%	14.1%	36.3%	31.9%	9.1%	1.1%	0.0%	2.3%	25.3%
11回以上	1.9%	0.4%	0.3%	0.4%	0.8%	0.9%	11.3%	34.0%	2.7%	0.0%	0.0%	0.0%	11.1%	

【旅行頻度と旅行回数】

最後に、旅行頻度と旅行回数の関係について整理しておく。図表 4-49 より、旅行回数が“2回目”の割合は、「10年リターナー」で約8割、「5年リターナー」でも過半数を占めている。これより、「10年リターナー」と「5年リターナー」は、旅行頻度が低いだけでなく、旅行回数も少ないことがわかる。

「ライトリピーター」では、旅行回数が3回目以下の観光客が過半数を占めているが、5回目以上も2割以上存在している。

「ヘビーリピーター」ではほとんどが5回目以上であり、“10回目以上”も約半分を占めている。

図表 4-49 リピーターの旅行回数(旅行頻度別)

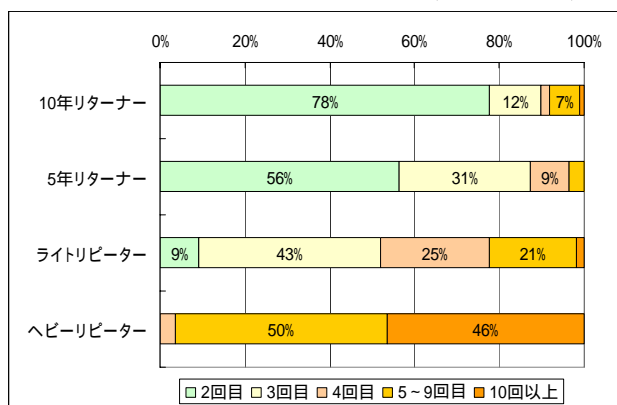

(2) ビギナーの沖縄旅行のきっかけ

ビギナーの沖縄旅行のきっかけは、“同行者が旅行先を決めた”が最も多く23.8%であった。つづいて、“友人・知人に勧められた”が21.5%、“新聞・雑誌”が12.1%となった。一方、“旅行会社に勧められた”は3.2%と少なかった。なお、“その他”が42.8%と多くなっているが、これには“前から行きたいと思っていた”や“きれいな海が見たくて”といったものが多く含まれており、旅行のきっかけというよりもその前段階である潜在的な動機を回答しているものが目立った。

性別にみると、「男性」で“同行者が旅行先を決めた”が特に多く、一方で「女性」はやや少なくなっていることから、沖縄への旅行は女性が主導で決定する傾向にあることがわかる。

年齢別にみると、「10代」では“同行者が旅行先を決めた”が特に多くなっている。「20代」では“友人・知人に勧められた”が特に多くなっており、“同行者が旅行先を決めた”は少なくなっている。「40代」でも“同行者が旅行先を決めた”は少ない。「50代」では“同行者が旅行先を決めた”が多く、“友人・知人に勧められた”は少ない。「60代」でも“友人・知人に勧められた”は少ないが、“会社などの報奨旅行”が比較的多くなっている。

居住地別にみると、「中国・四国」で“新聞・雑誌”が特に多くなっている一方、“友人・知人に勧められた”と“同行者が旅行先を決めた”が少なくなっている。

活動別にみると、「保養・休養」は“同行者が旅行先を決めた”と“テレビ・ラジオの番組”が多く、「海水浴・マリンスポーツ」は“友人・知人に勧められた”が多い。また、「ダイビング」は“テレビ・ラジオの番組”が多く、「戦跡地参拝」は“同行者が決めた”が多くなっている。

同行者別にみると、「1人で」は“旅行会社に勧められた”や“テレビ・ラジオの番組”、“新聞・雑誌”が比較的多い。「恋人と」は“友人・知人に勧められた”と“同行者が旅行先を決めた”が多い。「友人・知人と」は“友人・知人に勧められた”が多く、“同行者が旅行先を決めた”は少なくなっている。

旅行先別にみると、「本島周辺の離島」は“友人・知人に勧められた”と“新聞・雑誌”が多い。「宮古島及び周辺離島」は“旅行会社に勧められた”と“同行者が旅行先を決めた”が多く、“友人・知人に勧められた”が少ない。「石垣島及び周辺離島」は“友人・知人に勧められた”が多くなっている。

旅行形態別にみると、「団体旅行」は“会社などの報奨旅行”が多く、“友人・知人に勧められた”と“新聞・雑誌”が少ない。「観光パック」では“旅行会社に勧められた”と“新聞・雑誌”が多く、“友人・知人に勧められた”が少なくなっている。

図表 4-50 ビギナーの沖縄旅行のきっかけ

		旅行会社 に勧めら れた	友人・知人 に勧めら れた	同行者が 旅行先を 決めた	テレビ・ラ ジオの番 組	新聞・雑誌	ホーム ページ	会社など の報奨旅 行	その他	サンプ ル数
平均		3.2%	21.5%	23.8%	8.4%	12.1%	2.5%	4.5%	42.8%	404
性別(SA)	男性	4.7%	23.0%	29.1%	5.4%	11.5%	1.4%	8.8%	31.8%	148
	女性	2.3%	20.7%	20.7%	10.2%	12.5%	3.1%	2.0%	49.2%	256
年齢(SA)	10代	0.0%	21.7%	52.2%	4.3%	4.3%	0.0%	0.0%	30.4%	23
	20代	2.2%	31.2%	17.2%	9.7%	10.8%	3.2%	1.1%	48.4%	93
	30代	3.1%	19.8%	20.8%	11.5%	11.5%	4.2%	1.0%	46.9%	96
	40代	1.2%	22.1%	17.4%	7.0%	12.8%	1.2%	8.1%	43.0%	86
	50代	8.2%	13.1%	32.8%	8.2%	18.0%	3.3%	8.2%	34.4%	61
	60代	5.7%	11.4%	22.9%	5.7%	8.6%	0.0%	11.4%	42.9%	35
居住地(SA)	70代	0.0%	40.0%	40.0%	0.0%	20.0%	0.0%	0.0%	20.0%	5
	北海道・東北	4.0%	18.0%	24.0%	4.0%	12.0%	2.0%	6.0%	40.0%	50
	関東	3.0%	24.2%	27.3%	10.6%	11.4%	2.3%	2.3%	41.7%	132
	中部	4.9%	25.9%	19.8%	7.4%	11.1%	2.5%	8.6%	38.3%	81
	近畿	0.0%	17.7%	27.4%	9.7%	9.7%	4.8%	6.5%	45.2%	62
	中国・四国	7.5%	15.0%	17.5%	5.0%	25.0%	0.0%	0.0%	40.0%	40
今回行った活動(SA)	九州	0.0%	20.5%	20.5%	10.3%	7.7%	2.6%	2.6%	59.0%	39
	観光地めぐり	3.3%	21.5%	26.0%	9.0%	12.8%	1.8%	5.4%	40.3%	335
	保養・休養	2.4%	18.1%	31.3%	15.7%	9.6%	7.2%	3.6%	42.2%	83
	海水浴・マリンスポーツ	2.7%	31.7%	24.6%	10.9%	14.2%	3.8%	0.0%	39.3%	183
	ダイビング	0.0%	24.1%	27.6%	17.2%	13.8%	6.9%	0.0%	37.9%	29
	スポーツ大会	0.0%	0.0%	0.0%	0.0%	0.0%	0.0%	0.0%	100.0%	12
	イベント・伝統行事	0.0%	41.7%	16.7%	25.0%	25.0%	0.0%	8.3%	33.3%	12
	戦跡地参拝	5.6%	26.4%	30.6%	8.3%	9.7%	0.0%	2.8%	43.1%	72
	ショッピング	1.4%	25.7%	27.1%	9.0%	12.5%	3.5%	2.8%	44.4%	144
	エコツアー	0.0%	66.7%	33.3%	16.7%	0.0%	0.0%	0.0%	16.7%	6
	新婚旅行	4.8%	33.3%	14.3%	14.3%	19.0%	0.0%	0.0%	38.1%	21
	ウェディング	0.0%	6.3%	18.8%	0.0%	6.3%	0.0%	0.0%	68.8%	16
沖縄料理を楽しむ	3.0%	27.8%	27.2%	12.4%	12.4%	2.4%	1.8%	42.0%	169	
その他	0.0%	16.7%	25.0%	8.3%	16.7%	0.0%	8.3%	50.0%	12	
同行者(SA)	1人で	9.1%	18.2%	0.0%	18.2%	18.2%	0.0%	0.0%	72.7%	11
	夫婦で	2.2%	26.4%	25.3%	12.1%	15.4%	1.1%	1.1%	46.2%	91
	子供づれ家族で	2.5%	20.3%	22.9%	8.5%	14.4%	3.4%	0.0%	45.8%	118
	その他家族で	5.2%	10.3%	36.2%	8.6%	15.5%	1.7%	1.7%	39.7%	58
	恋人と	0.0%	28.6%	33.3%	4.8%	4.8%	4.8%	0.0%	33.3%	21
	友人・知人と	4.0%	32.0%	14.0%	6.0%	12.0%	6.0%	2.0%	38.0%	50
	仕事仲間と	3.3%	16.7%	13.3%	6.7%	0.0%	0.0%	43.3%	20.0%	30
	婦人会など地域の団体	0.0%	14.3%	42.9%	0.0%	0.0%	0.0%	28.6%	14.3%	7
その他	6.7%	13.3%	13.3%	0.0%	0.0%	0.0%	0.0%	80.0%	15	
旅行先(MA)	沖縄本島	2.9%	21.7%	23.3%	9.1%	12.6%	2.4%	4.5%	43.0%	374
	本島周辺の離島	0.0%	34.2%	13.2%	10.5%	18.4%	10.5%	2.6%	42.1%	38
	宮古島及び周辺離島	13.3%	6.7%	40.0%	6.7%	13.3%	0.0%	6.7%	26.7%	15
	石垣島及び周辺離島	4.5%	27.3%	20.5%	9.1%	15.9%	0.0%	4.5%	36.4%	44
旅行形態(SA)	団体旅行	8.6%	13.8%	19.0%	1.7%	3.4%	0.0%	29.3%	31.0%	58
	観光バック	10.9%	15.2%	21.7%	13.0%	23.9%	0.0%	2.2%	30.4%	46
	フリープラン	1.3%	24.0%	24.5%	8.3%	12.7%	3.1%	0.0%	47.6%	229
	個人旅行	0.0%	25.4%	26.9%	11.9%	10.4%	4.5%	0.0%	43.3%	67

(3) ビギナーの再訪意向

旅行経験と今後の旅行意向についての分析から、旅行回数が1回の人約7割が、今後5年間には沖縄旅行をしないと回答していた(図表4-51、再掲)。この原因として、初めて沖縄に来た観光客のうち、その旅行から大きな満足が得られなかった人の割合が高いことが考えられる。今年度調査の結果や昨年度以前の結果などから、ビギナーの割合は11月調査時と2月調査時で多くなっていた。そこでここでは、旅行時期がその後の旅行意向に与えている影響について分析を行う。

図表4-52によると、11月に来訪したリピーターは7月に比べて、今後5年間の旅行意向が“6回以上”の割合が多くなっている。一方、11月に来訪したビギナーは、今後5年間の旅行意向が“0回”の割合が15%と高く、“1回”も45%となっており、これらをあわせた1回以下で全体の約6割を占めている。この割合は7月に来訪したビギナーと比較すると非常に大きなものとなっていることがわかる。

このことから、ビギナーは来訪する季節によって、その後の旅行意向に大きな差が出るのがわかる。ビギナーからリピーターになってもらうには、秋から冬にかけて来訪するビギナーに対して、より満足感の得られる旅行商品を開発し、提供することが重要であるといえる。

なお、7月と11月のビギナーの旅行内容の構成比に差があり、それが再訪意向に影響を与えている可能性があることから、ビギナーの7月と11月の旅行内容の構成比の違いを明らかにしておく。図表4-53によると、ビギナーの7月と11月の旅行内容等の構成比の差は、居住地や年齢、活動内容、同行者、旅行形態、旅行動機に比較的大きな差が認められる。

そこで、次に7月と11月の再訪意向の差がこれらの旅行内容等の構成比による差かどうかを検証する。図表4-54によると、いずれの項目についても7月に比べて11月の再訪意向は低くなっている。このことから、7月と11月の旅行内容等の構成比の差が再訪意向に影響しているわけではなく、来訪した時期が再訪意向に影響を与えていることがわかる。

図表 4-51 今後5年間の沖縄旅行意向回数(旅行回数別)

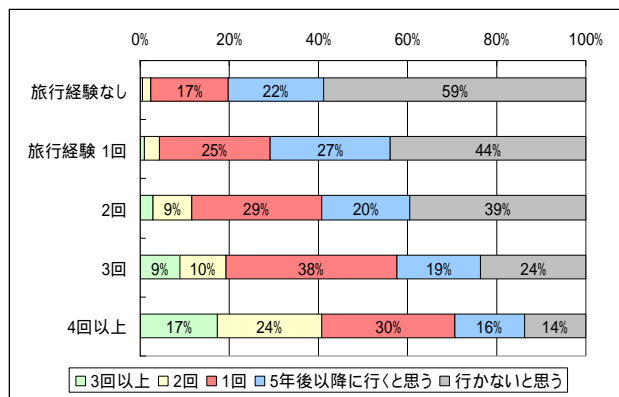

図表 4-52 今後5年間の沖縄旅行意向回数(旅行経験/季節別)

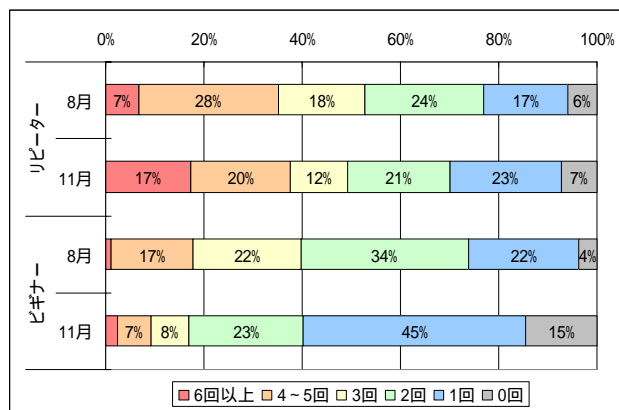

図表 4-53 ビギナーの来訪時期と旅行内容等の差

		7月	11月			7月	11月	
居住地	北海道・東北	4%	19%	旅行先	沖縄本島	93%	88%	
	関東	42%	31%		本島周辺の離島	14%	6%	
	中部	15%	19%		宮古島及び周辺離島	2%	7%	
	近畿	15%	13%		石垣島及び周辺離島	9%	15%	
	中・四国	10%	8%		旅行形態	団体旅行	11%	23%
	九州	13%	9%			観光パック	10%	16%
性別	男性	34%	40%	フリープラン		64%	45%	
	女性	66%	60%	個人旅行	15%	16%		
年齢	10代	10%	5%	宿泊施設の満足度	利用していない	1%	1%	
	20代	21%	20%		大変満足	30%	35%	
	30代	30%	19%		満足	42%	42%	
	40代	26%	14%		普通	22%	20%	
	50代	8%	22%		不満	4%	1%	
	60代	4%	17%		非常に不満	2%	0%	
	70代	1%	2%		交通機関の満足度	利用していない	4%	5%
	80代以上	0%	2%			大変満足	14%	13%
泊数	1泊	3%	4%	満足		35%	41%	
	2泊	35%	43%	普通		37%	32%	
	3泊	49%	43%	不満		10%	8%	
	4泊	11%	8%	非常に不満		1%	1%	
	5泊	3%	1%	食事の満足度		利用していない	0%	0%
	6泊	0%	0%			大変満足	22%	24%
	7泊以上	0%	0%		満足	46%	41%	
	日帰り	0%	1%		普通	25%	27%	
活動内容	観光地めぐり	78%	85%		不満	7%	7%	
	保養・休養	24%	16%		非常に不満	1%	1%	
	海水浴・マリンスポーツ	79%	15%		お土産の満足度	利用していない	0%	0%
	ダイビング	9%	6%			大変満足	18%	19%
	ゴルフ	0%	2%	満足		48%	45%	
	釣り	1%	1%	普通		32%	34%	
	キャンプ	0%	0%	不満		2%	2%	
	スポーツ大会	2%	4%	非常に不満		1%	0%	
	イベント・伝統行事	3%	3%	観光施設の満足度		利用していない	3%	3%
	戦跡地参拝	13%	21%			大変満足	23%	24%
	ショッピング	37%	33%		満足	49%	47%	
	エコツアー	2%	1%		普通	21%	22%	
	新婚旅行	1%	7%		不満	4%	3%	
	ウェディング	1%	7%		非常に不満	0%	1%	
	会議・研修	0%	0%		旅行動機	旅行会社に勧められた	3%	3%
	仕事	0%	0%			友人・知人に勧められた	28%	15%
帰省・親戚等訪問	0%	0%	同行者が旅行先をきめた	24%		23%		
沖縄料理を楽しむ	40%	41%	テレビ・ラジオの番組を見て	10%		7%		
その他	3%	3%	新聞・雑誌を見て	15%		10%		
同行者	1人で	2%	3%	ホームページを見て		4%	1%	
	夫婦で	9%	34%	会社などの報奨旅行		1%	8%	
	子供づれ家族で	50%	10%	その他		41%	45%	
	その他家族で	16%	13%					
	恋人と	5%	4%					
	友人・知人と	11%	13%					
	仕事仲間と	3%	13%					
	婦人会など地域の団体	1%	3%					
その他	3%	7%						

図表 4-54 ビギナーの来訪時期と旅行内容等による再訪意向の差（来訪時期で構成比の異なるものについて）

			今後5年間の沖縄旅行意向回数					サンプル数
			0回	1回	2～3回	4～5回	6回以上	
居住地	7月	北海道・東北	9%	45%	27%	18%	0%	11
		関東	5%	22%	55%	19%	0%	111
		中部	0%	29%	50%	19%	2%	42
		近畿	2%	20%	63%	12%	2%	41
		中・四国	7%	7%	59%	26%	0%	27
	九州	3%	25%	66%	3%	3%	32	
	11月	北海道・東北	16%	55%	27%	2%	0%	62
		関東	10%	41%	37%	8%	4%	91
		中部	34%	40%	22%	4%	0%	50
		近畿	8%	44%	33%	13%	3%	39
中・四国		16%	52%	20%	12%	0%	25	
年齢	7月	10代	9%	22%	61%	4%	4%	23
		20代	0%	13%	52%	34%	2%	56
		30代	3%	23%	53%	21%	0%	77
		40代	4%	26%	59%	10%	0%	69
		50代	10%	24%	67%	0%	0%	21
		60代	0%	33%	58%	8%	0%	12
		70代	0%	50%	50%	0%	0%	2
	11月	10代	43%	36%	14%	0%	7%	14
		20代	5%	46%	33%	14%	2%	63
		30代	11%	46%	33%	9%	2%	57
		40代	20%	54%	22%	5%	0%	41
		50代	25%	45%	25%	3%	3%	65
		60代	5%	36%	50%	5%	5%	44
		70代	29%	57%	14%	0%	0%	7
活動内容	7月	保養・休養	0%	23%	58%	19%	0%	64
		海水浴・マリトレジャー	4%	22%	55%	18%	1%	210
	11月	保養・休養	8%	43%	37%	6%	6%	51
		海水浴・マリトレジャー	7%	45%	33%	14%	0%	42
同行者	7月	1人で	0%	20%	20%	60%	0%	5
		夫婦で	4%	33%	46%	17%	0%	24
		子供づれ家族で	5%	22%	59%	15%	0%	129
		その他家族で	7%	24%	54%	15%	0%	41
		恋人と	0%	15%	62%	23%	0%	13
		友人・知人と	0%	10%	62%	21%	7%	29
		仕事仲間と	0%	25%	63%	13%	0%	8
		婦人会など地域の団体	0%	67%	0%	0%	33%	3
	その他	0%	11%	78%	11%	0%	9	
	11月	1人で	0%	30%	50%	0%	20%	10
		夫婦で	13%	48%	34%	4%	2%	101
		子供づれ家族で	10%	59%	24%	7%	0%	29
		その他家族で	19%	48%	33%	0%	0%	42
		恋人と	17%	42%	25%	17%	0%	12
友人・知人と		3%	45%	33%	18%	3%	40	
仕事仲間と		23%	40%	31%	6%	0%	35	
婦人会など地域の団体	50%	17%	33%	0%	0%	6		
その他	28%	44%	11%	11%	6%	18		
旅行形態	7月	団体旅行	0%	30%	59%	7%	4%	27
		観光パック	7%	15%	70%	7%	0%	27
		フリープラン	5%	24%	51%	18%	1%	173
		個人旅行	0%	14%	65%	22%	0%	37
	11月	団体旅行	26%	44%	25%	2%	3%	61
		観光パック	20%	41%	32%	7%	0%	44
		フリープラン	8%	51%	31%	10%	1%	136
		個人旅行	11%	35%	41%	4%	9%	46
旅行動機	7月	友人・知人に勧められた	0%	10%	63%	27%	0%	52
	11月	友人・知人に勧められた	3%	40%	47%	7%	3%	30

(4) 旅行形態と今後の旅行意向

次に、旅行回数が1回の人で沖縄への旅行意向が低いことについて、旅行形態の側面から分析を進める。

図表4-55によると、旅行経験が3回以下の人は、「団体旅行」と「パック旅行」で来訪した場合、今後5年間の旅行意向が“0回”と“1回”の比率が高くなっている。このことから、旅行経験が少ない人がこれらの形態で旅行をした場合、再訪意向が低くなることがわかる。一方で、旅行経験が3回以下と少ない場合でも、「フリープラン」や「個人旅行」で来訪した場合は、その後の再訪意向は高くなっていることがわかる。ただし、はじめから沖縄への旅行は1回で十分だと考えている人が「団体旅行」や「パック旅行」で来訪する傾向にあるということも考えられるため、旅行形態とその後の再訪意向の関係についてはさらなる詳細な分析が必要であると考えられる。

さらに居住地ごとに、旅行経験の少ない人の旅行形態をみると、「北海道・東北」と「中部」・「九州」で、旅行経験の少ない人の「団体旅行」の比率が高くなっていることがわかる(図表4-56)。そして、図表4-40から、これらの地域は旅行回数の豊富な観光客の比率が少ないこと、図表4-17から、これらの地域の居住者は旅行意向が低いことがわかっている。これらのことから、「北海道・東北」と「中部」・「九州」は、旅行経験が少ない人の「団体旅行」の比率が高く、そのため再訪意向が低くなり、リピーターが増えづらいという構造的な要因があることがわかる。

図表4-55 今後5年間の旅行意向(旅行経験/旅行形態別)

旅行経験	今回の旅行の形態	今後5年間の旅行意向					サンプル数
		0回	1回	2~3回	4~5回	6回以上	
1回	団体旅行	18.2%	39.8%	35.2%	3.4%	3.4%	88
	観光パック	15.5%	31.0%	46.5%	7.0%	0.0%	71
	フリープラン	6.1%	35.9%	42.4%	14.6%	1.0%	309
	個人旅行	6.0%	25.3%	51.8%	12.0%	4.8%	83
2~3回	団体旅行	16.9%	40.0%	33.8%	6.2%	3.1%	65
	観光パック	16.1%	40.3%	38.7%	4.8%	0.0%	62
	フリープラン	8.5%	28.0%	41.2%	19.7%	2.6%	386
4~9回	個人旅行	7.4%	26.3%	46.3%	14.7%	5.3%	95
	団体旅行	0.0%	12.5%	45.8%	29.2%	12.5%	24
	観光パック	4.5%	9.1%	59.1%	18.2%	9.1%	22
	フリープラン	1.7%	10.0%	33.8%	43.3%	11.3%	231
10回以上	個人旅行	3.2%	4.8%	44.4%	30.2%	17.5%	63
	団体旅行	0.0%	0.0%	0.0%	33.3%	66.7%	3
	観光パック	0.0%	0.0%	33.3%	33.3%	33.3%	3
	フリープラン	1.5%	0.0%	14.7%	33.8%	50.0%	68
	個人旅行	0.0%	0.0%	9.8%	29.4%	60.8%	51

図表4-56 旅行経験の少ない観光客の旅行形態(居住地別)

来訪回数	旅行形態	初めて					2~3回目				
		団体旅行	観光パック	フリープラン	個人旅行	サンプル数	団体旅行	観光パック	フリープラン	個人旅行	サンプル数
居住地	北海道・東北	21%	14%	56%	8%	71	16%	8%	69%	8%	64
	関東	14%	12%	57%	17%	213	9%	11%	66%	14%	238
	中部	24%	17%	50%	10%	102	11%	10%	58%	20%	118
	近畿	13%	10%	57%	20%	82	11%	7%	68%	14%	114
	中・四国	10%	18%	61%	12%	51	4%	15%	65%	17%	48
	九州	27%	13%	39%	22%	64	22%	14%	42%	22%	59

(5) 長期非来訪者のリピーター化

図表 4-57(再掲)によると、沖縄旅行の経験がある日本人(発地側データ。初来訪年が2000年以前で沖縄での居住経験者は除く)の沖縄への旅行頻度は、「10年リターナー」が54.3%と過半数を占めている。そこで、ここでは「10年リターナー」を「リピーター」にすることができた場合、どのような観光客が多くなるのかをみていく。

沖縄への旅行経験があり、7年以上のプランクを経てまた沖縄へ来始めた観光客(長期非来訪者からリピーター化した観光客)の活動内容をみると、「長期非来訪者からリピーター」になった観光客は、その他のリターナーやリピーターと比べて、“海水浴・マリンレジャー”の割合が非常に高くなっていることがわかる。

次に同行者をみると、「長期非来訪者からリピーター」になった観光客は、“子供連れ家族で”が約7割と圧倒的に多い。この比率は、その他のリターナーやリピーターと比べても非常に高くなっている。

「長期非来訪者からリピーター」になった観光客が利用する宿泊施設は、“リゾートホテル”の比率がその他のリターナーやリピーターと比べても高くなっている。“リゾートホテル”は宿泊単価が比較的高いため、長期非来訪者を「リピーター」に変化させることができれば、消費単価の向上にもつながると考えられる。

図表 4-57 リピーターの旅行頻度別分布

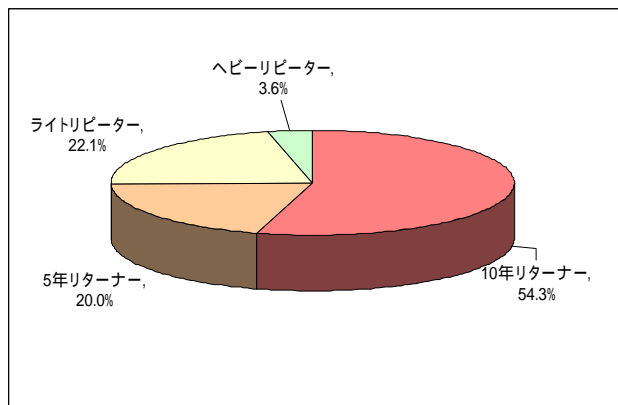

図表 4-58 長期非来訪者からリピーター化した観光客の活動内容

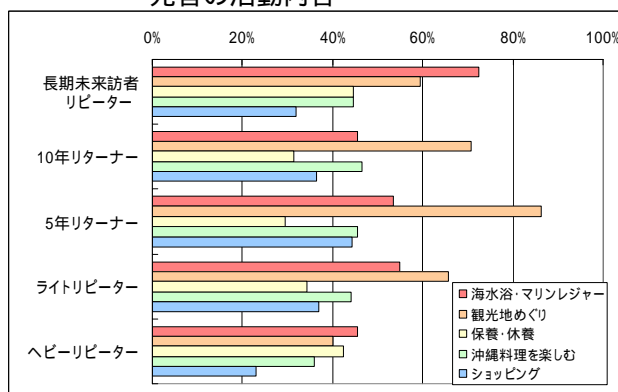

図表 4-59 長期非来訪者からリピーター化した観光客の同行者

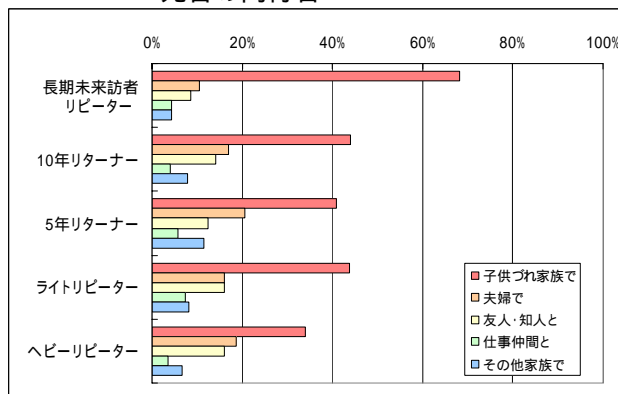

図表 4-60 長期非来訪者からリピーター化した観光客の利用宿泊施設

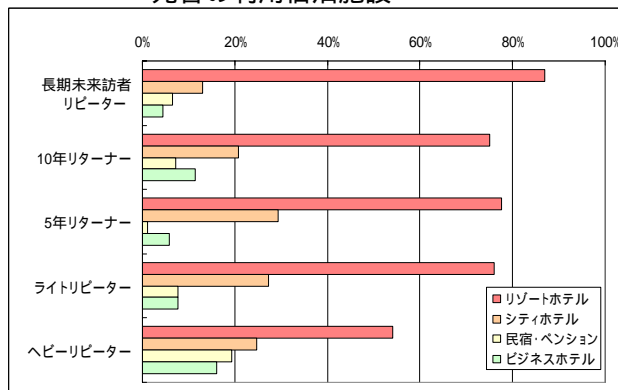

(6) 地域別にみた沖縄の魅力

観光客の感じている沖縄の魅力が、今回の旅行先によってどのように異なるかについて分析を行う。図表 4-61 によると、“美しいビーチ・海”や“沖縄料理”は今回の旅行先による違いはほとんどない。一方、「沖縄本島」では“充実したリゾート施設”が高く、「本島周辺の離島」では“親切で温かい人々”と“ダイビングなどのマリンスポーツ”、“伝統のある街並み”が高い。「宮古島及び周辺離島」では“日常生活からの解放”や“豊かな自然”、“亜熱帯の気候”が高く、「石垣島及び周辺離島」では“郷土芸能(三線や舞踏など)”や“伝統のある街並み”が高くなっている。

図表 4-61 感じている魅力(旅行先別)

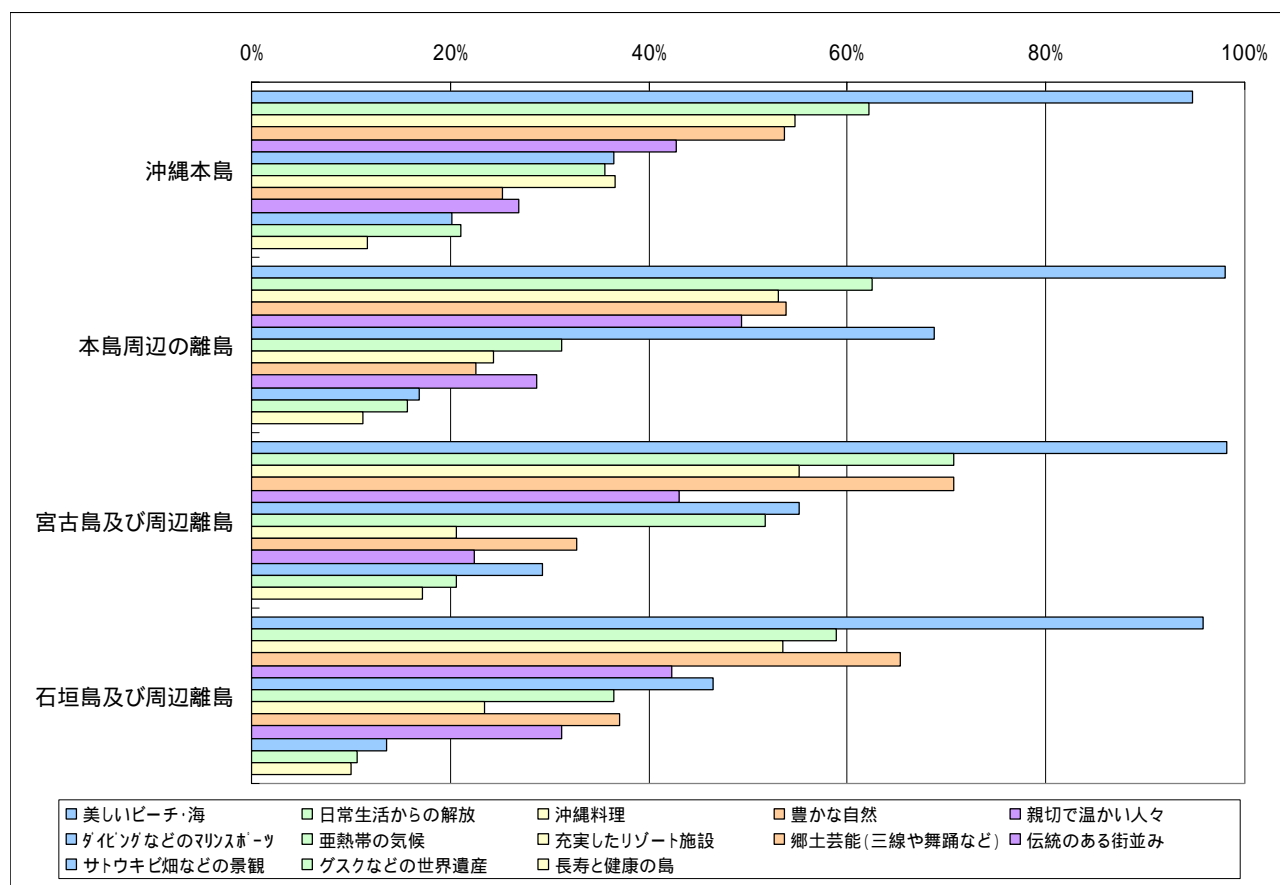

(7) 熟年層の沖縄旅行

図表 4-62 によると、年代別にみたリピーターの活動内容は、各年代を通じて「ヘビーリピーター」よりも「ライトリピーター」の方が、より多くの活動をしていることがわかる(「60代 ヘビーリピーター」はサンプル数が少なかったため除外)。

また、年代があがるにつれ「ライトリピーター」の“観光地めぐり”の割合は上がっている。特に、「60代 ライトリピーター」は“観光地めぐり”が多い一方で、活動内容の累積割合は少なくなっている。このことから、熟年層にとって目的志向の沖縄旅行の対象となる活動が少ないことがわかる。

図表 4-62 今回行った活動(年齢/旅行頻度別)

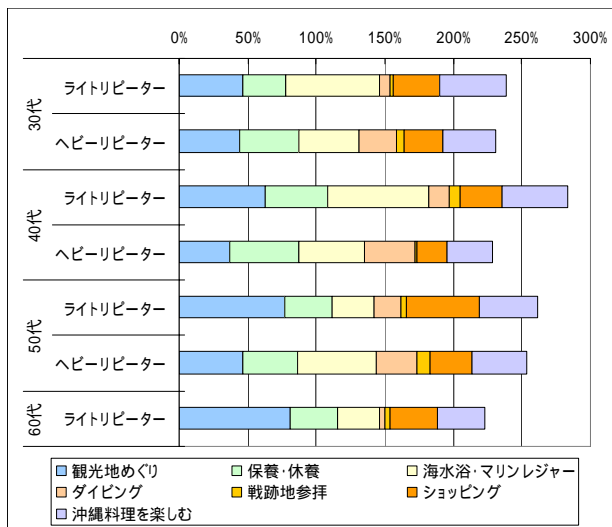

(8) 日常生活での沖縄産品購入

旅行頻度の多いリピーターの中には、低廉な宿泊施設を利用し、お土産をあまり購入しないなど、旅行単価の低い観光客も多くなると指摘されている。

しかし、図表 4-63 より旅行回数や旅行頻度の多い観光客は、沖縄の産品を百貨店や通販などで購入している人が多いことがわかる。このため旅行後の消費生活にも着目すると、リピーターの増加は沖縄県経済にとって大きなプラスになると考えられる。

また、日常生活に戻った消費者に対する接点として、プロモーションなどにも有効に活用することも考えられよう。

次に、どのような観光客が通販等で沖縄産品を購入しているのかを明らかにする。なお、旅行頻度によって通販等での購入割合が大きく異なっていたことから、リピーターに限って分析を行った。図表 4-64 によると、性別では「女性」が、年齢別では「30代」が、通販等で沖縄産品を購入している割合が高い。また図表 4-65 によると、居住地別では「北海道・東北」が特に高く、「関東」が続いている。

その他、通販等での沖縄産品の購入と関係の深い項目に、旅行中の食事への満足度があった。図表 4-66 によると、食事に対する満足度が高いと、より日常生活で沖縄産品を購入する割合が高くなることがわかる。これより、旅行中の食事について満足感を与えることで、日常生活における沖縄の産品の購入率を向上させることができる可能性がある。また、購入商品も食品類が中心となっている可能性も高い。

図表 4-63 通販等での沖縄産品購入比率(旅行頻度別)

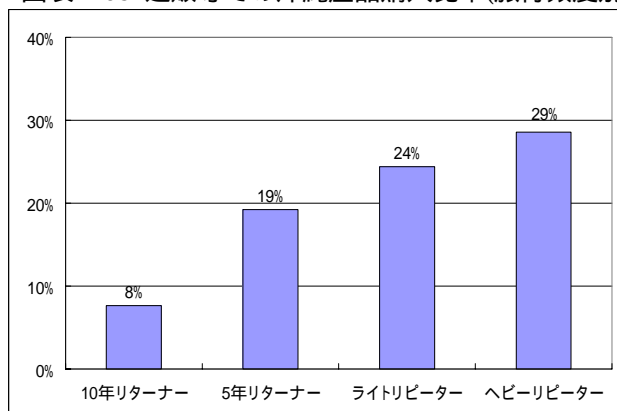

図表 4-64 通販等での沖縄産品購入比率(性・年齢別)

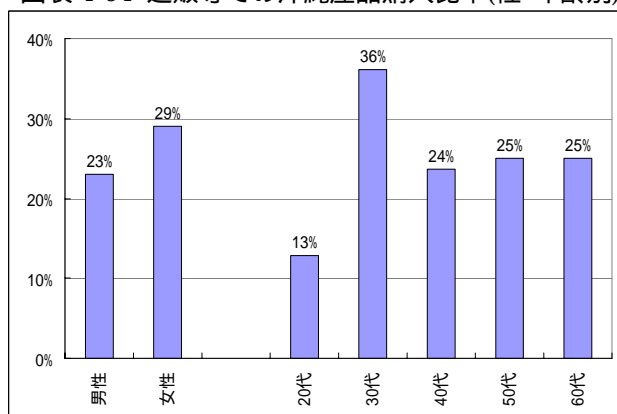

図表 4-65 通販等での沖縄産品購入比率(居住地別)

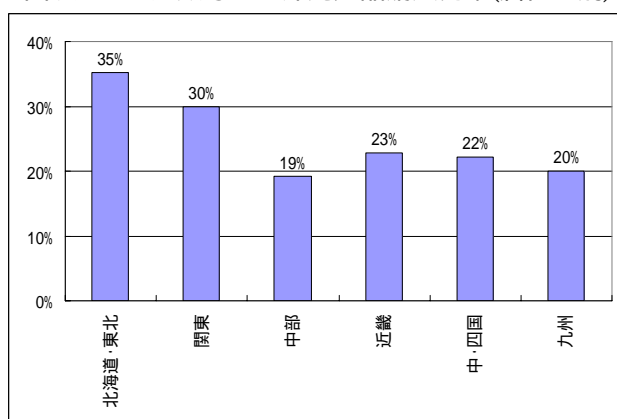

図表 4-66 通販等での沖縄産品購入比率(食事の満足度別)

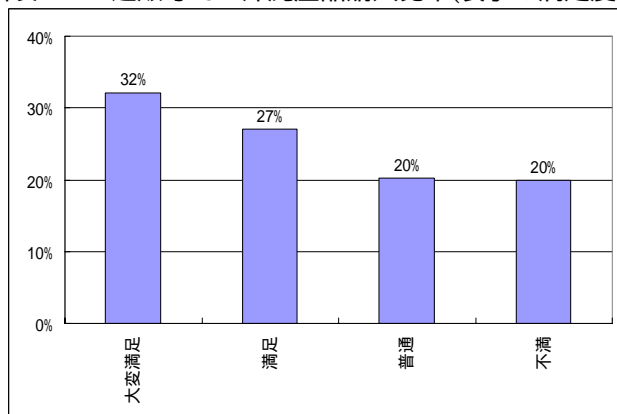

(9) 競合観光地

図表 4-67 によると、沖縄への観光客にとって、沖縄以外の人気旅行先の1位は「北海道」であった。2位は「九州」で、以下「ハワイ」、「東北」、「京都」とつづく。この順序は、ビギナーとリピーターでもまったく同じとなった。

また図表 4-68 によると、日本人全体にとっての人気旅行先は、1位が「北海道」で、2位が「沖縄」、以下「九州」、「ハワイ」、「京都」、「東北」と続く。これより、沖縄への観光客と日本人全体の間には、行ってみたい観光地についての差はほとんどないことがわかる。

図表 4-67 沖縄県の競合観光地 (その1)

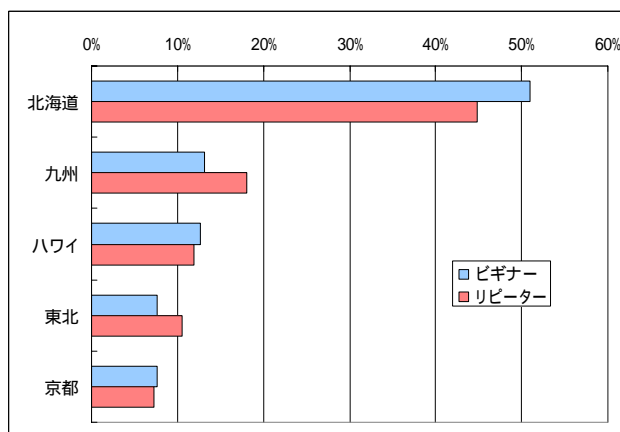

図表 4-68 日本人の人気旅行先

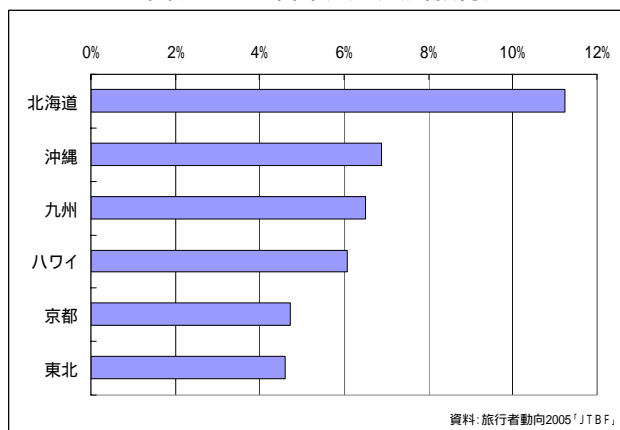

図表 4-69 沖縄県の競合観光地 (その2)

北海道	838	岐阜	7	佐賀	1	オーストラリア	88	ドイツ	14
青森	23	静岡	15	長崎	42	ニュージーランド	32	オランダ	1
岩手	9	愛知	4	熊本	2	中国	19	ベルギー	1
宮城	6	三重	1	大分	14	韓国	35	イギリス	10
秋田	15	滋賀	2	宮崎	11	台湾	22	アフリカ	13
山形	6	京都	132	鹿児島	56	東南アジア	13	エジプト	20
福島	7	大阪	36	屋久島	73	シンガポール	13	フィンランド	1
茨城	0	兵庫	12	奄美大島	22	マレーシア	9	フランス	14
栃木	0	奈良	28	小笠原	25	インドネシア	29	オーストリア	1
群馬	3	和歌山	19	東北	130	ベトナム	16	北欧	7
埼玉	0	鳥取	6	九州	196	タイ	33	コスタリカ	2
千葉	6	島根	8	四国	93	モルディブ	38	ペルー	7
東京	43	岡山	4	北陸	10	インド	8	アジア	13
神奈川	12	広島	17	神奈川	12	タヒチ	38	スイス	22
新潟	8	山口	10	山陰	10	フィジー	10		
富山	11	徳島	0	アメリカ	50	ニューカレドニア	13		
石川	27	香川	7	ハワイ	217	カナダ	37		
福井	2	愛媛	3	グアム	78	ヨーロッパ	87		
山梨	4	高知	10	サイパン	51	イタリア	55		
長野	41	福岡	8	パラオ	33	スペイン	32		

回収数: 1,787票

4 - 3 . 観光客数を増やすために

(1) 旅行頻度や旅行経験に着目した誘客

本調査では、旅行経験や旅行頻度によって観光客を分類し、それぞれの特徴を明らかにした。ここではその結果をふまえて、旅行頻度や旅行経験に着目した基本的な方策をあげておく。

- ・ 沖縄への旅行経験のない人は約 6 割となった。ただ、そのうちの多くが沖縄旅行を計画したこともない層である。この層は沖縄への旅行意向がもともと低く、プロモーションの効果も限定的となる可能性が強い。このため、リピーターを対象とした誘客戦略や受け入れ態勢の整備を進めたほうが効率がよいと考えられる。また、ビギナーの誘客は修学旅行など特定の分野に集中して行ったほうがよいであろう。
- ・ 沖縄への旅行意向は、年齢別にみると若い世代の方が高かった。また、沖縄旅行経験者や沖縄旅行未経験者（計画したことはあり）は一般的には旅行意向が高いが、熟年層ではこれらのセグメントであっても旅行意向のない比率が高くなっている。このため、いきなり熟年層を狙うのではなく、旅行意向の高い壮年層をリピーターに育てていくという方向性が好ましい。
- ・ ヘビーリピーターの 7 割近くは 30～40 代である。これは、この層で沖縄への旅行意向が高く、また収入も多いことが要因と考えられる。リピーターを増やすには、まずこの層に対してサービスやプロモーションを行うと効率がよいと考えられる。
- ・ 旅行経験の豊富な観光客は、旅行経験の少ない観光客に比べて雨天時でも退屈せずに過ごせる人が多かった。沖縄をよく知っているリピーターから、沖縄を楽しむ知恵をビギナーに伝達することで、ビギナーの旅行の満足度の向上に寄与できる可能性がある。
- ・ 旅行経験の豊富な観光客ほど、沖縄料理を好んでいることから、料理はリピーター化にとって重要であることがわかる。ビギナーに沖縄料理のよさを知ってもらうとともに、新しいメニューの開発など沖縄料理のブラッシュアップも検討に値すると考えられる。
- ・ 旅行経験の豊富な観光客であっても、沖縄の歴史や文化、また沖縄を舞台にした小説や映画などに詳しい人は比較的少ない。そこで、この分野に対するリピーターを獲得できれば、これまでダイビングに偏りがちだったリピーターマーケットの多様化につながるだろう。
- ・ 旅行経験が 1～2 回の人のうち、約 4 割はもう沖縄旅行はしないと考えている。この要因として、オフシーズンに訪れたビギナーの再訪意向の低さがあげられる。オフシーズンに訪れるビギナーに対してより魅力的な観光プランを提案するとともに、オンシーズンの沖縄の魅力も合わせて伝えることで、次回以降の旅行意向を高める工夫が必要である。
- ・ リピーターの中には、旅行から帰っても日常的に沖縄の産品をよく購入している層がみられた。旅行後の消費行動に着目すれば、リピーターを増加させることは、沖縄県からの移出を増加させるための有効な選択肢の一つとして考えることができる。
- ・ また、日常生活における沖縄産品の購入は、消費者から沖縄へと定期的にアプローチしてくれていることを意味する。他の経済・産業セクションとの連携により、「わたしたちショップ」やその他の小売店における沖縄産品の購入の場を通じて、沖縄に対する好イメージ（あるいは新しいイメージの形成も可能である）やロイヤリティの強化といった、効果的で効率的なプロモーションの展開も可能であると考えられる。

資料編

【資料 1 10 年後の観光客の姿（予測）】

（財）日本交通公社では、日本人の沖縄旅行回数別構成比（発地側データ）や旅行回数別の旅行者数（着地側データ）から、今後 10 年間の観光客（県外客）の旅行回数別構成比の推計を行い、今後の利用宿泊施設や活動の動向について分析を行った。

（1）旅行回数別観光客数の将来予測方法

「4 - 1 . 日本人の沖縄旅行経験と今後の旅行意向（発地側データの分析）」の結果から、「A . 旅行回数別の日本人人口構成比」が明らかとなっている。これに、「B . 沖縄県を除く日本人の人口」を乗じると、「C . 旅行回数別の日本人人口」が推計される。これに、「D . 旅行回数別の年間平均沖縄旅行回数」を乗じれば、「E . 旅行回数別の観光客人数（修学旅行を除く）」を推計することが可能である。

ただし、「D . 旅行回数別の年間平均沖縄旅行回数」のデータは、アンケート調査によって収集する場合は非常に大きなサンプル規模による調査が必要となる。そこで、まず「E . 旅行回数別の観光客数（修学旅行を除く）」のデータとして 2005 年のものを便宜上利用し、これと「C . 旅行回数別の日本人人口」から「D . 旅行回数別の年間平均沖縄旅行回数」のデータを作成する。

次に、06 年（1 年後）の「G . 旅行回数別の観光客数（修学旅行を除く）」を予測する。まず、06 年の「F . 旅行回数別の日本人人口」を作成する。作成に当たっては、05 年の「C . 旅行回数別の日本人人口」を基に、05 年の旅行回数別観光客人数や出生による自然増、死亡による自然減を加味する。こうして作成した 06 年の「F . 旅行回数別の日本人人口」に「D . 旅行回数別の年間平均沖縄旅行回数」を乗じることで、06 年の「G . 旅行回数別の観光客数（修学旅行を除く）」の推計を行う。この推計を 10 回繰り返し、10 年後の旅行回数別の観光客数を予測した。

ただし、ここでは「旅行回数別の年間平均旅行回数」は、05 年の状態から変わらないという仮定をおいている。このため、05 年の「旅行回数別の年間平均旅行回数」が特異値であった場合、将来予測の結果に重大な影響を与えてしまう。そこで、念のため同様の手法で 04 年と 03 年の「旅行回数別の年間平均旅行回数」を算出し、その数値を用いて将来予測を行った結果、05 年の「旅行回数別の年間平均旅行回数」を用いた場合と同様の傾向を示した。

ただし、設定されている航空路線の変化や、今後の沖縄旅行を取り巻く環境が変化した場合、「旅行回数別の年間平均旅行回数」に対して大きな影響を与えることが考えられる。その場合は、再度「旅行回数別の年間平均旅行回数」を推計しなおし、将来予測を行うことが望ましい。

旅行回数別観光客数の将来予測方法

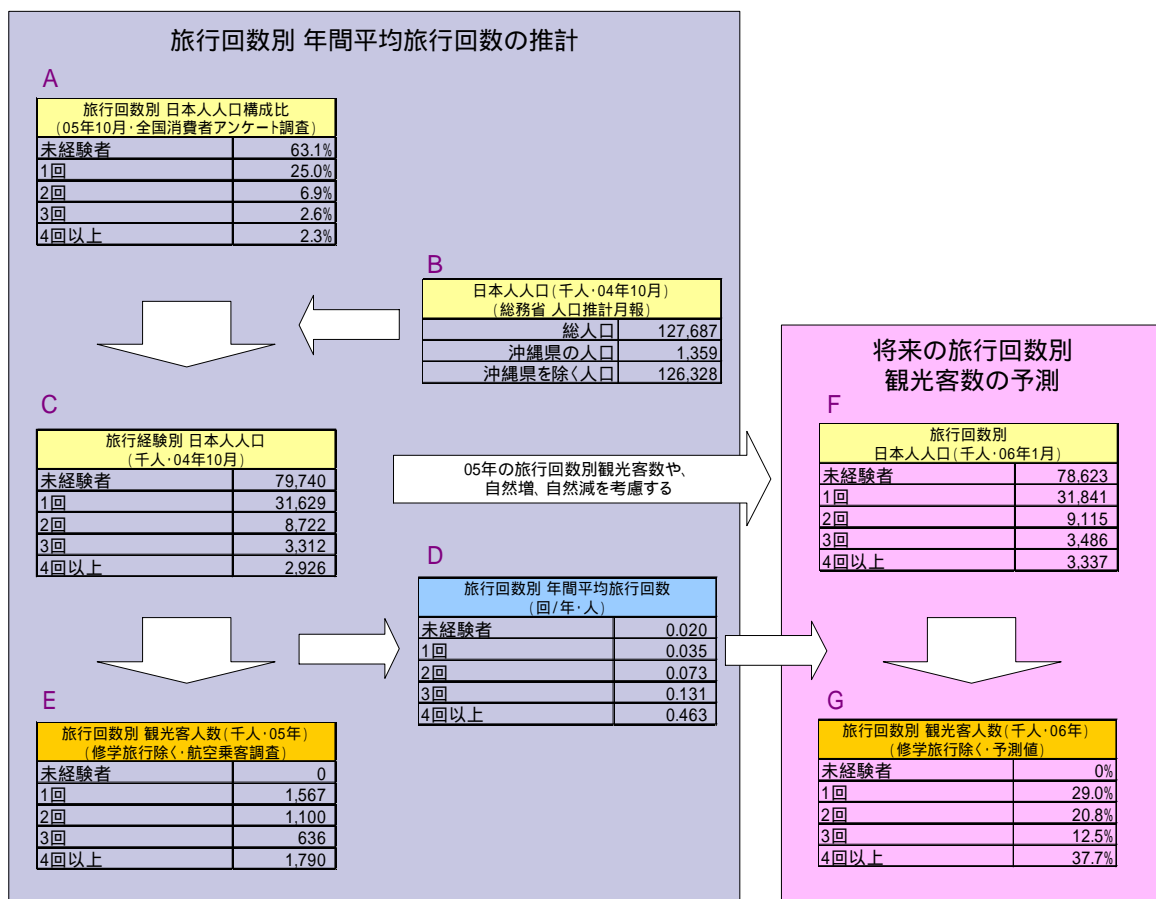

(2) 10年後の旅行回数別観光客

推計の結果、10年後の旅行回数別観光客構成比（修学旅行を除く）をみると、旅行回数が5回以上となる観光客は、05年の27%から10年後には48%にまで増加すること、沖縄旅行が初めてという観光客は05年の31%から18%にまで減少することがわかる。

以上は、実際に沖縄に来た観光客（受け地側）の旅行回数別人数の推移であった。次に、日本人の沖縄旅行回数別構成比（発地側）について分析を行う。沖縄旅行未経験者（沖縄旅行を計画したことがある者とない者を含める）の構成比は、05年の63%から10年後には55%と約8%の減少となる。一方で、旅行回数が2回以上の構成比が増加していることがわかる。

旅行回数別観光客構成比の推移(受け地側)

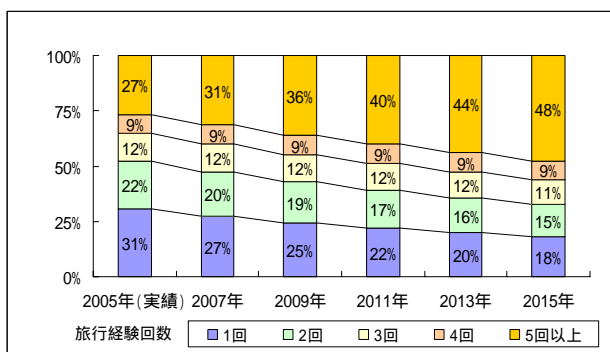

日本人の沖縄旅行経験の推移

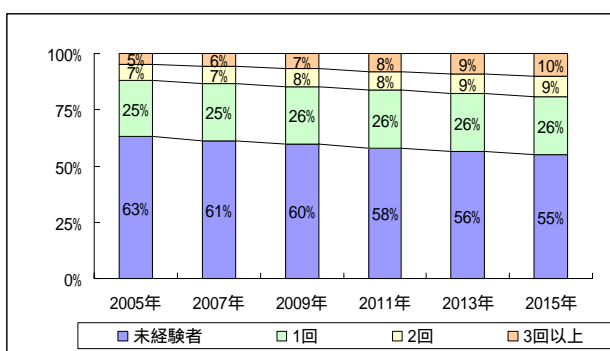

(3) 活動内容の変化

旅行回数別の分析(図表4-36)から、旅行経験の豊富さが旅行内容に大きく影響を与えることが明らかとなった。そこで、ここでは推計された10年後の旅行回数別の構成比と、05年の旅行回数別の活動実施率から、10年後の活動内容構成比を予測する。

活動内容の構成比の推移(予測)については、観光客の旅行回数が増加するため、「観光地めぐり」の実施率は大きく減少することが予想される。

「観光地めぐり」は周遊型の旅行形態であり、観光客が特定の目的意識を持っていない場合も多い。「観光地めぐり」の実施率の減少は、多様な観光目的を観光客に提示する必要があることを意味している。

また、「海水浴・マリレジャー」や「ショッピング」の実施率は減少し、「保養・休養」や「ダイビング」は増加すると予想される。この背景として、リピーターの実施活動の変化があげられる。たとえば、ダイビングを行った観光客は再びダイビングをする傾向が強く、それは旅行頻度が多いほど顕著となっている。

なお、この予測は10年後もリピーターの活動内容が現在と変わらないと仮定したものであり、今後の取り組み次第では、この構成比を変化させることが可能であるといえる。

活動内容の構成比の推移(予測)

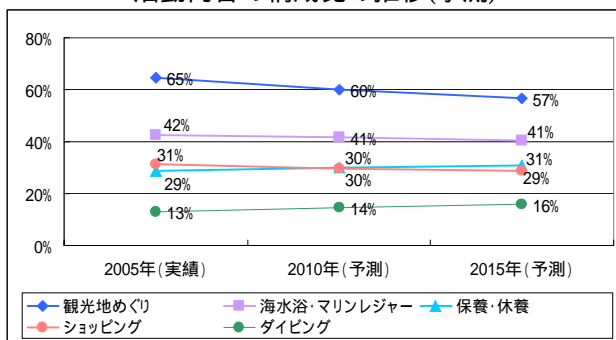

来訪頻度別活動内容の変化

過去3年間の旅行の活動	今回の旅行の活動					
	観光地めぐり	保養・休養	海水浴・マリレジャー	ダイビング	ショッピング	
ライトリピーター	観光地めぐり	86%	43%	62%	13%	43%
	保養・休養	72%	71%	60%	11%	40%
	海水浴・マリレジャー	63%	39%	85%	16%	38%
	ダイビング	46%	31%	44%	65%	35%
	ショッピング	78%	42%	58%	17%	55%
ヘビーリピーター	観光地めぐり	61%	54%	56%	30%	32%
	保養・休養	50%	76%	60%	24%	28%
	海水浴・マリレジャー	46%	54%	68%	28%	27%
	ダイビング	30%	26%	25%	82%	25%
	ショッピング	57%	53%	51%	34%	41%

ダイビングリピーターの活動の変化(来訪頻度別活動内容の変化の見方)

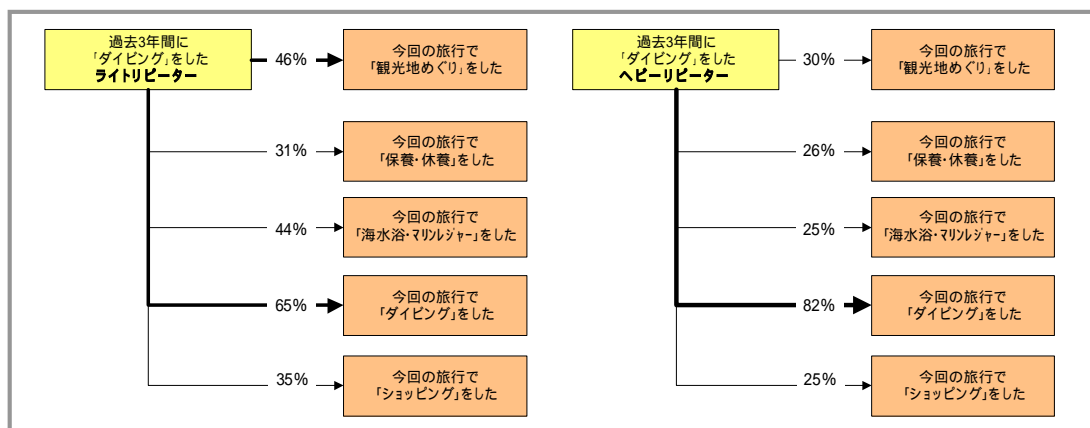

(4) 利用宿泊施設の変化

旅行回数別の分析(図表4-36)から、旅行経験の豊富さが利用する宿泊施設に大きく影響を与えることが明らかとなっていた。そこで、ここでは推計された10年後の旅行回数別の構成比と、05年の旅行回数別の宿泊施設利用率から、10年後の宿泊施設利用率を予測する。

宿泊施設の利用比率については、観光客の旅行回数が増加するため、「リゾートホテル」の利用率は減少し、「ビジネスホテル」と「民宿・ペンション」の利用率が増加することが予想される。また、「リゾートホテル」の利用率は、旅行経験が10回以上で大きく減少するため、この予測以上に利用比率が減少する可能性もある。

「リゾートホテル」は宿泊費が比較的高いことから、「リゾートホテル」の利用率の減少は、旅行消費単価を低下させる方向に働くと考えられる。ただし、低廉な宿泊施設の利用は宿泊の長期化につながるため、観光客が県内で過ごす時間は増加すると考えられる。県内における消費単価を維持、向上させるには、観光客が県内で過ごす際に、いかに魅力的かつ付加価値の高い観光内容を提供できるかにかかっているといえよう。

一方で、すぐれたリゾート施設の存在は、沖縄の魅力・イメージの形成に大きく寄与していると考えられる。しかし、今後沖縄におけるリゾートホテルの利用率が大きく減少した場合、現在形成されている良好なイメージが変化する可能性がある。このため、消費者が沖縄にどのようなイメージを抱いているかを定期的にチェックするとともに、リゾートホテルの利用率を向上させるための施策を実施することも検討に値する。

なお、活動内容の予測の場合と同様に、今後の取り組み次第ではこの構成比を変化させることが可能である。

宿泊施設の利用比率(予測)

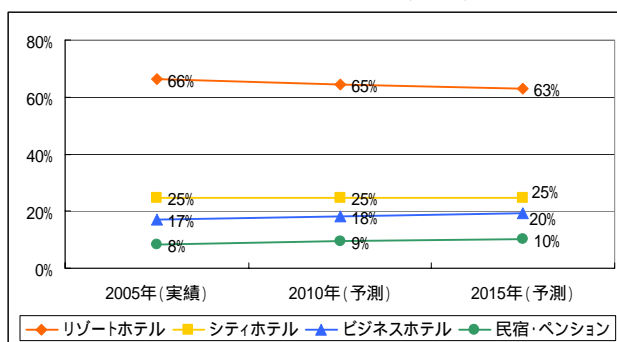

来訪頻度別利用宿泊施設の変化

過去3年間に利用した宿泊施設	今回の旅行で利用した宿泊施設			
	リゾートホテル	シティホテル	ビジネスホテル	民宿・ペンション
ライトリピーター	76%	16%	2%	3%
	55%	29%	7%	3%
	39%	23%	21%	9%
	43%	12%	9%	32%
ヘビーリピーター	57%	19%	11%	12%
	33%	36%	11%	11%
	24%	15%	40%	23%
	20%	20%	21%	33%

【資料2 県外客のツアー参加費の分布】

2005年6月

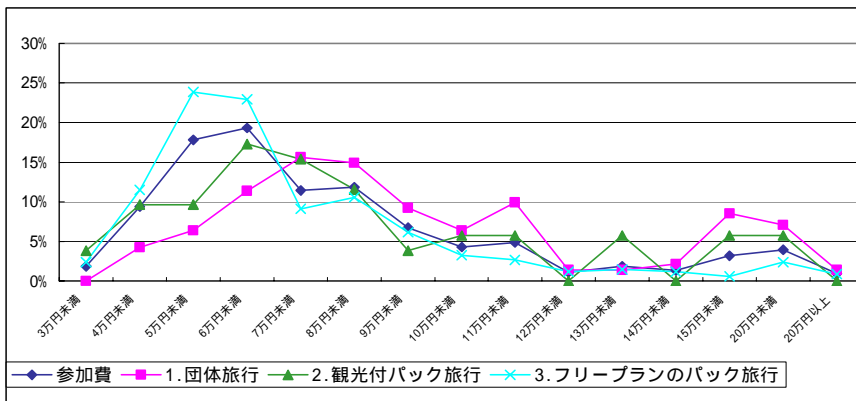

2005年7月

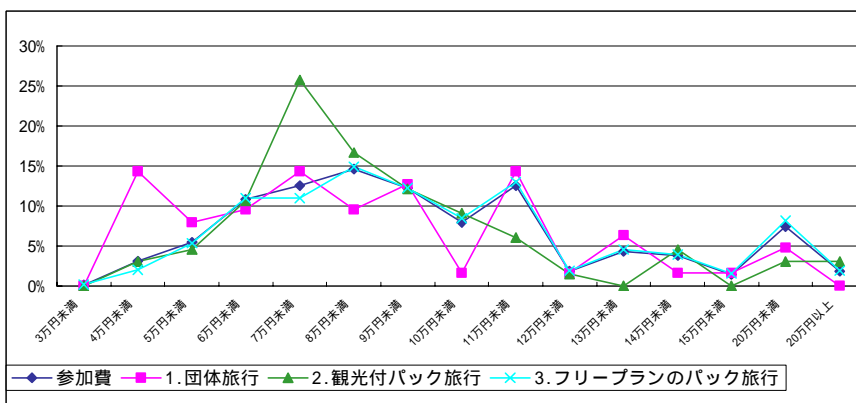

2005年11月

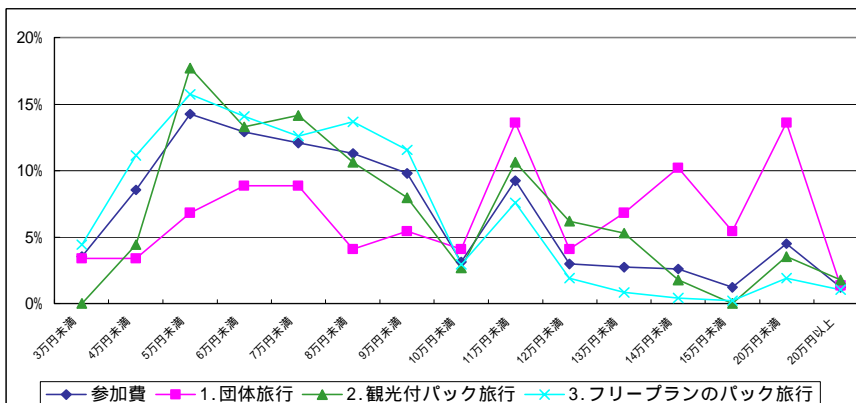

2006年2月

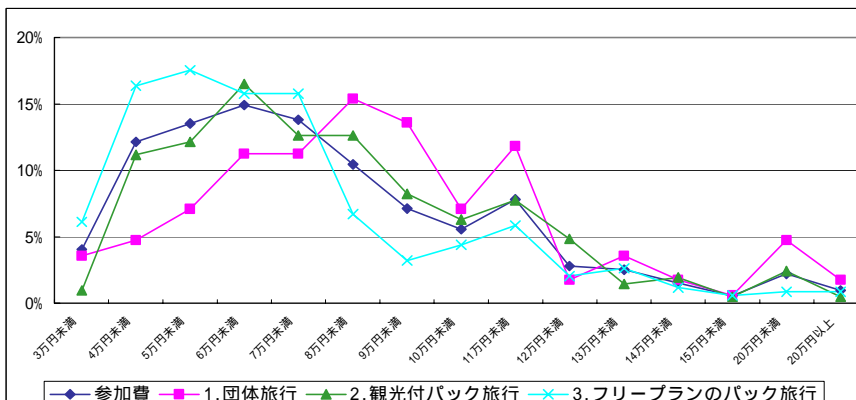

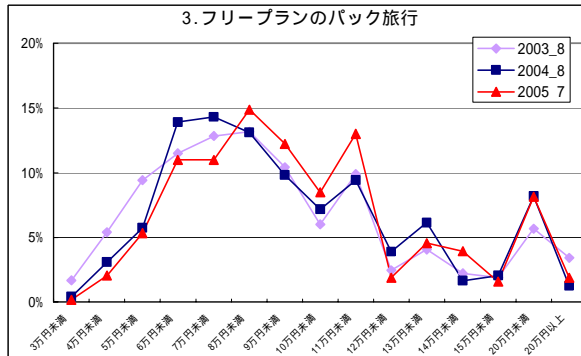
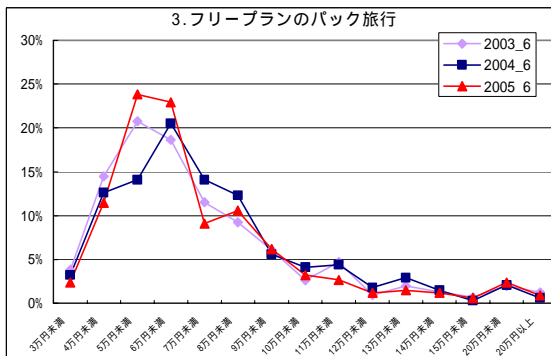
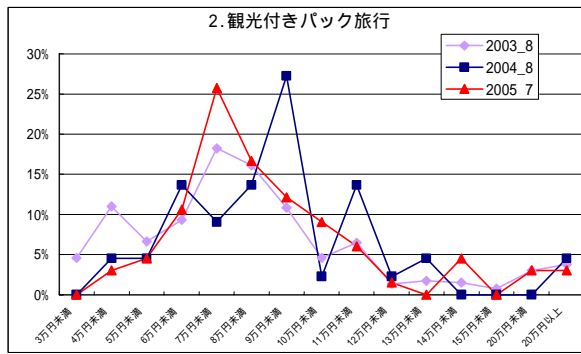
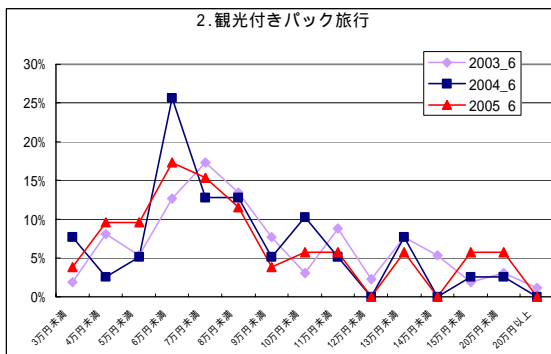
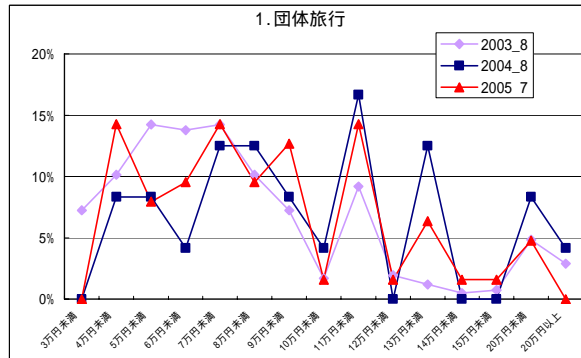
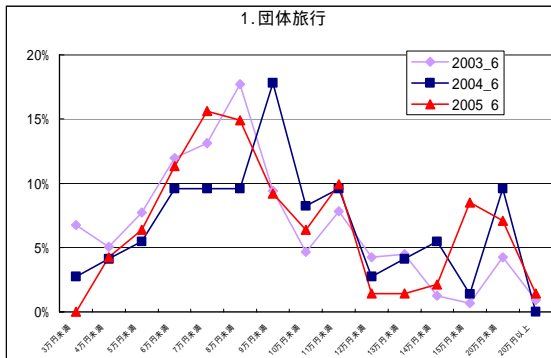
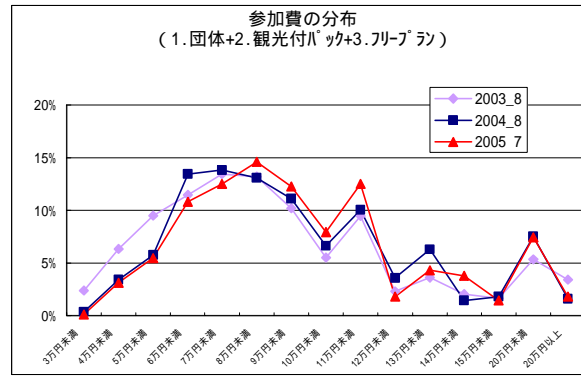
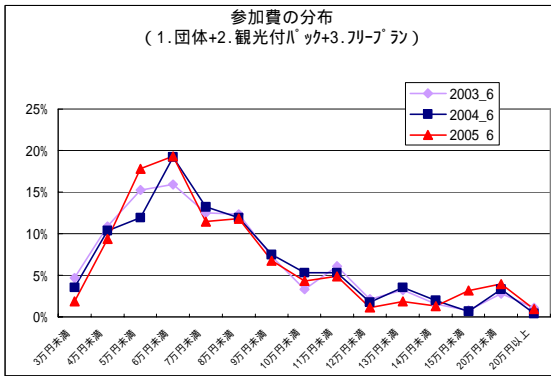

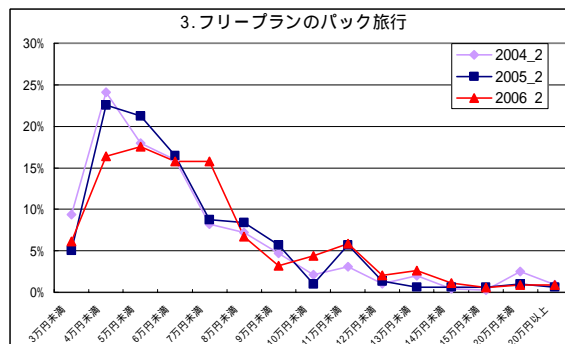
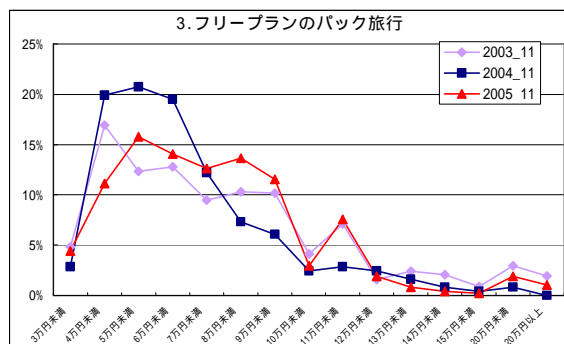
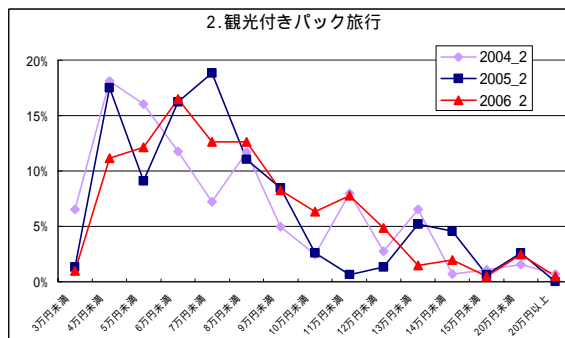
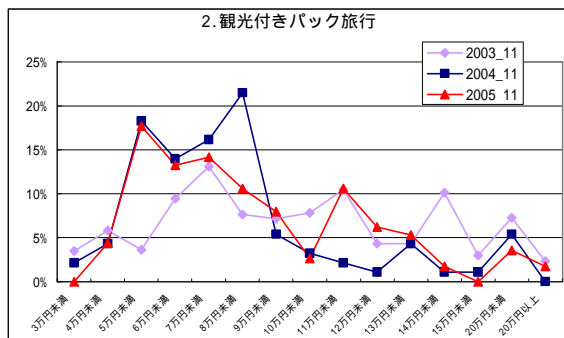
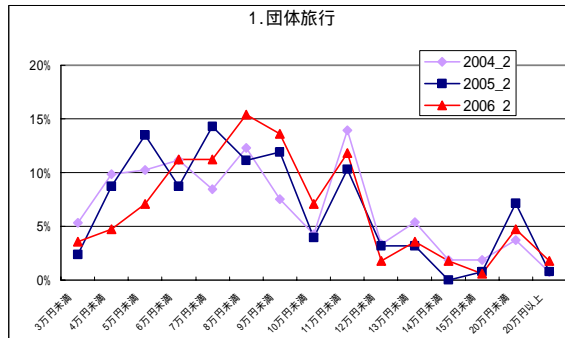
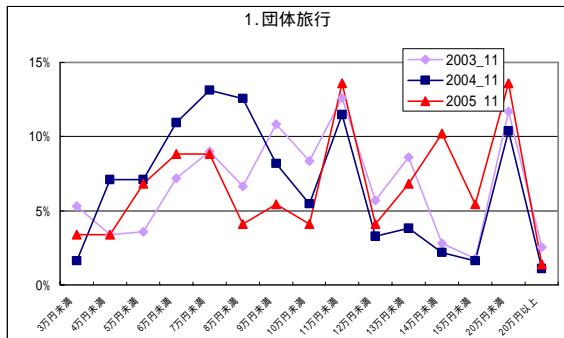
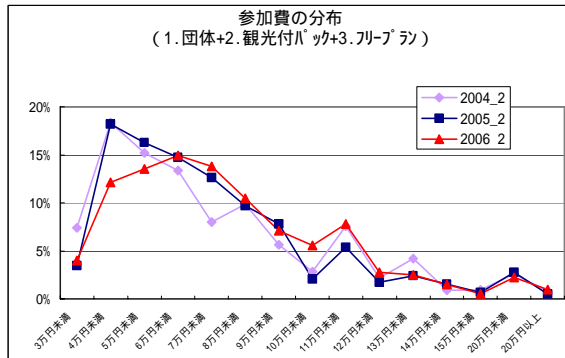
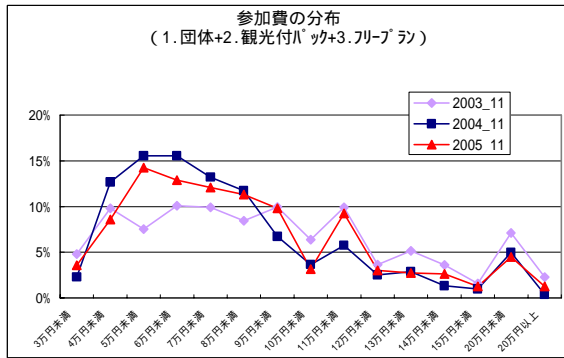

【資料3 航空乗客アンケート調査（空港内調査）アンケート票】

めんそーれ沖縄アンケート

1. 住所 () 都道府県
2. 性別 a. 男 b. 女
3. 年齢 a. 10代 b. 20代 c. 30代 d. 40代
e. 50代 f. 60代 g. 70代 h. 80代以上
4. 沖縄への旅行回数 今回が () 回目
5. 今回の沖縄県内での宿泊数 () 泊 () 日
6. 今回の旅行形態
a. 団体旅行(地域や職場、学校など) b. 観光つきのパック旅行
c. フリープランのパック旅行(観光プランなし)
d. 個人旅行(交通・宿泊等別々手配)
7. 沖縄に来る前に支払われた一人分当たり旅行費用
問6がa～cの方 参加費 _____ 円
問6がd.個人旅行の方 県外交通費 _____ 円
例えば、ご夫婦で旅行会社への支払いが合計20万円の場合は、10万円とお書き下さい。
8. 沖縄で支払った一人分旅行費用 (問7の参加費、交通費に含まれるものは除く)
a. 宿泊費 () 円 b. 県内交通費 () 円
c. 土産・買物 () 円 d. 飲食費 () 円
e. 娯楽・入場 () 円 f. その他 () 円
支払いがない場合は0円とお書きください。
9. 今回の旅行中に行った活動 (該当する項目すべて)
1.観光地めぐり 2.保養・休養 3.海水浴・マリンレジャー 4.ダイビング
5.ゴルフ 6.釣り 7.キャンプ 8.スポーツ大会等 9.イベント・伝統行事
10.戦跡地参拝 11.ショッピング 12.エコツアー 13.新婚旅行
14.ウェディング 15.会議・研修 16.仕事 17.帰省・親戚等訪問
18.その他(_____)
10. 同行者
1.1人で 2.夫婦で 3.子供連れ家族で 4.その他家族で(両親兄弟等)
5.恋人と 6.友人・知人と 7.仕事仲間と 8.婦人会など地域の団体
9.その他(_____)
11. 県内での移動手段 (該当する項目すべて)
1.バス 2.タクシー 3.モノレール 4.船(県内) 5.航空機(県内) 6.自家用車
7.レンタカー 8.自転車 9.その他(_____)
12. 今回の旅行先 (該当する項目すべて)
a. 沖縄本島 b. 沖縄本島周辺の離島
c. 宮古島及び周辺離島 c. 石垣島及び周辺離島

注：実物はハガキサイズ

【資料4 外国人観光客実態調査航空搭乗客用アンケート票（日本語版）】

表

沖縄旅行アンケート

沖縄県では、外国からのお客様が快適に旅行できる観光地作りを進めています。その基礎資料として、皆様の旅行の内容について調査しております。ぜひ調査にご協力ください。

調査日時【 / 】【 : 】 調査場所【 便】 調査員名【 】

Q1. 現在のお住まいと国籍をお答えください。また、沖縄県への居住経験（1年以上居住した経験）もあわせてお答え下さい。

現住所 国名 _____ 都市名 _____	国籍 国名 _____
沖縄への居住経験（1年以上居住した経験）（1.有 2.無）	

Q2. あなたの性別・年齢・職業をお答えください。

性別 1.男性 2.女性	年齢 (_____)才
職業 1.会社役員 2.会社員（添乗員を除く） 3.添乗員 4.公務員 5.自営業 6.軍人・軍属 7.専業主婦 8.学生 9.無職 10.その他(_____)	

Q3-1. 国外への旅行は何回目ですか。

今回を含めて(_____)回目

Q3-2. 日本への旅行は何回目ですか。

今回を含めて(_____)回目

Q3-3. 沖縄への旅行は何回目ですか。

今回を含めて(_____)回目

Q4. 今回の旅行の宿泊日数をお答えください。

日本での宿泊日数をお答えください(_____)泊	沖縄での宿泊日数をお答えください(_____)泊
--------------------------	--------------------------

Q5-1. 今回の旅行で日本への入国手続きをされた空港・港湾をお答えください。

【空港】 1.那覇 2.成田 3.関西 4.福岡 5.名古屋 6.その他空港(_____)
【港湾】 11.那覇 12.金武 13.平良 14.石垣 15.博多 16.その他港湾(_____)

Q5-2. 今回の旅行で日本からの出国手続きをされた空港・港湾をお答えください。

【空港】 1.那覇 2.成田 3.関西 4.福岡 5.名古屋 6.その他空港(_____)
【港湾】 11.那覇 12.金武 13.平良 14.石垣 15.博多 16.その他港湾(_____)

Q6. どなたといらっしゃいましたか。また、何人でいらっしゃいましたか。

同行者		
1. 1人で	2. 夫婦で	3. 子供連れ家族で
4. その他家族で(両親や兄弟)	5. 恋人と	6. 友人・知人、趣味などの仲間と
7. 仕事仲間と	8. 町内会など地域の団体	9. その他(_____)
同行者の数 _____ 人(ご自身も人数に含めてください)		
* 団体旅行に参加した場合は、一緒に申し込んだ家族やグループの人数をご記入願います		

Q7. 今回のご旅行中に沖縄県で行った活動はどのようなものでしたか。(該当する項目すべて)

観光・レジャー	1. 観光地めぐり	2. 保養・休養	3. 海水浴・マリッジ
	4. ダイビング	5. ゴルフ	6. 釣り
	7. キャンプ	8. スポーツ大会等	9. イベント・伝統行事
	10. 戦跡地参拝	11. ショッピング	12. エコツアー
	13. 新婚旅行		
仕事・留学	14. 業務	15. 会議・研修	16. 学習・留学
その他	17. 帰省・親戚等訪問	18. ウェディング	19. トランスファー
	20. その他(_____)		

裏面へお進み下さい

Q 8 . 観光マップ (別添) をご覧になり、訪れた場所・宿泊した地域の数字をお答えください。

訪問場所 (_____)
宿泊地域 (_____)

Q 9 . 沖縄県内で利用された宿泊施設をお答えください。(該当する項目すべて)

1 . シティホテル	2 . リゾートホテル	3 . 民宿・ドミトリー
4 . キャンプ	5 . 親戚知人宅	6 . その他 (_____)

Q 10 . 沖縄県内の移動に利用した交通機関をお答えください。(該当する項目すべて)

1 . 貸し切りバス	2 . 路線バス	3 . タクシー
4 . 自家用車・公用車	5 . レンタカー	6 . モノレール
7 . 船 (県内)	8 . 航空機 (県内)	9 . オートバイ
10 . その他 (_____)		

Q 11 . 旅行先に沖縄を選ばれた理由をお答えください。(該当する項目すべて)

1 . 旅行会社に勧められたため	2 . 友人・知人に勧められたため	3 . 同行者が旅行先を決めたため
4 . テレビ・ラジオの情報を見て	5 . 新聞・雑誌の情報を見て	6 . インターネットの情報を見て
7 . 前に来た時好印象だったため	8 . 仕事上の用事があったため	9 . その他 (_____)

Q 12 . どのような形態で旅行されましたか。団体旅行・パッケージツアーの方は、旅行会社名、ツアーガイドの有無、1人当たり参加費の金額についてもお答えください。

1 . 個人旅行 (交通・宿泊等を自分で手配) 2 . 団体旅行 (地域や職場、趣味の仲間など) 3 . 観光つきのパッケージツアー 4 . フリープラン型のパッケージツアー	} 旅行会社が交通・ 宿泊など一括手配	通貨の単位をお答えください。 1 . 日本円 2 . 人民元 3 . アメリカドル 4 . ウォン 5 . 台湾ドル 6 . ユーロ 7 . その他 (_____)
利用された旅行会社名 _____ ツアーガイド (スルーガイド ・ 現地ガイド ・ 無) _____ 1人当たりツアー参加費 _____		

Q 13 . 沖縄県内でお支払いになった1人当たりの金額をそれぞれの費目についてお答えください。(ツアー参加費に含まれるものを斜線でください)

宿泊費 (_____) 土産・買物 (_____) 飲食費 (_____) 娯楽・入場 (_____) 県内交通費 (_____) その他 (_____)	通貨の単位をお答えください。 1 . 日本円 2 . 人民元 3 . アメリカドル 4 . ウォン 5 . 台湾ドル 6 . ユーロ 7 . その他 (_____)
--	---

Q 14 . (沖縄県内で買い物をした方) Q 13 の土産・買物費のうち、一番購入額の大きかったものをお答えください。

1 . 家電製品	2 . 食料品	3 . お酒
4 . 沖縄のお土産	5 . その他 (_____)	

Q 15 . 今回の沖縄県内での旅行はいかがでしたか。

1 . 非常に満足だった	2 . 満足だった	3 . 普通だった	4 . 不満が残った	5 . 非常に不満が残った
--------------	-----------	-----------	------------	---------------

Q 16 . 今回の沖縄県内での旅行で満足した点・不満だった点を具体的にお答え下さい。

満足した点	不満だった点

ご協力ありがとうございました。またのお越しをお待ちしています。

【資料5 外国人観光客実態調査国際クルーズ乗船客用アンケート票（日本語版）】

Q1. あなたの性別・年齢・住所・ご職業をお答えください。

性別	1. 男性	2. 女性	年齢	() 才		
住所	1. 北台湾	2. 中台湾	3. 南台湾	4. 東台湾	5. 香港	6. その他 ()
職業	1. 会社役員	2. 会社員	3. 添乗員	4. 公務員	5. 自営業	6. 専業主婦
	7. 学生	8. 無職	9. その他 ()			

Q2. クルーズ乗船日をお答えください。

() 月 () 日

Q3-1. 国外への旅行は何回目ですか。

今回を含めて () 回目

Q3-2. 日本への旅行は何回目ですか。

今回を含めて () 回目

Q3-3. 沖縄への旅行は何回目ですか。

今回を含めて () 回目

Q3-4. 沖縄へのクルーズ旅行は何回目ですか。

今回を含めて () 回目

Q4. どなたといらっしゃいましたか。また、何人でいらっしゃいましたか。

同行者		
1. 1人で	2. 夫婦で	3. 子供連れ家族で
4. その他家族で(両親や兄弟)	5. 恋人と	6. 友人・知人、趣味などの仲間と
7. 仕事仲間と	8. 町内会など地域の団体	9. その他 ()
同行者の数 () 人(ご自身も人数に含めてください)		
* 団体旅行に参加した場合は、ご一緒に申し込んだ家族やグループの人数をご記入願います		

Q5. 沖縄県には上陸されましたか。上陸された方は上陸した地点もお答え下さい。(該当する項目すべて)

1. 那覇	2. 宮古島	3. 石垣島	4. 上陸していない
-------	--------	--------	------------

Q6. スタークルーズのオプションツアーには参加しましたか。参加された方はコースもお答え下さい。(該当する項目すべて)

1. 那覇コース (那覇新都心・国際通り)
2. 那覇コース (首里城・東南植物園)
3. 那覇コース (海軍指令壕・玉泉洞)
4. 那覇コース (海洋博記念公園)
5. 宮古島コース
6. 石垣島コース (八重山民族村・BANNAN展望公園・川平湾)
7. 石垣島コース (竹富島・桃仁寺・川平湾)
8. オプションツアーには参加していない

Q 7 . 沖縄県内の移動に利用した交通機関をお答えください。(該当する項目すべて)

1 . 貸し切りバス	2 . 路線バス	3 . タクシー
4 . 自家用車・公用車	5 . モノレール	6 . オートバイ
7 . その他 (_____)		

Q 8 . このクルーズに参加された理由をお答えください。(該当する項目すべて)

1 . 旅行会社に勧められたため	2 . 友人・知人に勧められたため	3 . 同行者が旅行先を決めたため		
4 . テレビ・ラジオの情報を見て	5 . 新聞・雑誌の情報を見て	6 . インターネットの情報を見て		
7 . 前に来た時好印象だったため			8 . 会社などの報奨旅行だった	9 . その他 (_____)

Q 9 . 上陸後にお支払いになった1人当たりの金額をそれぞれの費目についてお答えください。(クルーズ参加費やオプションツアー費に含まれるものは除いてください)

飲食費 (_____)	土産・買物費 (_____)	金額の単位をお答えください。 1 . 台湾ドル 2 . 日本円 3 . その他 (_____)
県内交通費 (_____)	娯楽・入場料 (_____)	
その他 (_____)		

Q 1 0 . 今回の沖縄県内での旅行はいかがでしたか。

1 . 非常に満足だった	2 . 満足だった	3 . 普通だった	4 . 不満が残った	5 . 非常に不満が残った
--------------	-----------	-----------	------------	---------------

Q 1 1 . 今回の沖縄県内での旅行で満足した点を具体的にお書きください。

Q 1 2 . 今回の沖縄県内での旅行で不満だった点を具体的にお書きください。

ご協力ありがとうございました。またのお越しをお待ちしています。

【資料6 外国人観光客実態調査 国際クルーズ乗務員用アンケート票（日本語版）】



沖縄県では、外国からのお客様が快適に活動できる観光地作りを進めています。その基礎資料として、皆様の沖縄県内での活動内容について調査しております。調査にご協力いただいた方には沖縄県の絵葉書を進呈しておりますので、ぜひ調査にご協力ください。

Q1. あなたは、現在どちらにお住まいですか。国籍もあわせてお答えください。

現住所	国名	国籍	国名
-----	----	----	----

Q2. あなたの性別・年齢をお答えください。

性別	1. 男性	2. 女性	年齢	() 才
----	-------	-------	----	-------

Q3. 今回のクルーズのコースをお答え下さい。

1. 宮古・那覇コース	2. 石垣コース
-------------	----------

Q4. 今回のクルーズのコースでは沖縄県に上陸しましたか。上陸した方は、上陸した地点もお答え下さい。(該当する項目すべて)

1. 上陸していない	2. 那覇に上陸した	3. 宮古島に上陸した	4. 石垣島に上陸した
------------	------------	-------------	-------------

Q5. (上陸された方) 今回の上陸で、沖縄県内の移動に利用した交通機関をお答えください。(該当する項目すべて)

1. 貸し切りバス	2. 路線バス	3. タクシー
4. 自家用車・公用車	5. モノレール	6. 船(県内)
7. 航空機(県内)	8. オートバイ	9. その他()

Q6. (上陸された方) 今回のクルーズで、沖縄県内でお支払いになった金額をお答えください。また、その金額の通貨の単位もあわせてお答えください。

飲食費 ()	土産・買物費 ()	金額の単位をお答えください。 1. 台湾ドル 2. 日本円 3. その他()
県内交通費 ()	娯楽・入場料 ()	
その他 ()		

Q7. (沖縄県内で買い物をされた方) Q6の土産・買物費のうち、一番購入額の大きかったものをお答えください。

1. 家電製品	2. 食料品	3. お酒
4. 沖縄のお土産	5. その他()	

Q8. 沖縄県内に上陸した際に不便を感じる点がございましたら具体的にお書きください。

ご協力ありがとうございました。またのお越しをお待ちしています。

【資料7 全国消費者アンケート調査アンケート票】

問 あなたは沖縄県へ旅行したことはありますか。ある場合は回数もお答え下さい。

- | | |
|-----------------------|----------------------|
| 1. 行ったことがある ()回 | 4. 以前、沖縄県に住んでいたことがある |
| 2. 計画したことはあるが行ったことはない | 5. 現在、沖縄県に住んでいる |
| 3. 計画したことがない | |

問 あなたは今後、沖縄県に旅行をすると思いますか。

- | | |
|---------------|----------------|
| 1. 1年以内に行くと思う | 3. 5年後以降に行くと思う |
| 2. 5年以内に行くと思う | 4. 行かないと思う |

【資料8 J T B F 消費者アンケート調査アンケート票】

(現在、沖縄県に住んでいない方におたずねします)

問(1) あなたは沖縄県に行ったことはありますか。ある場合は回数もお答えください。(1つだけ)

1. 行ったことがある () 回	3. 計画したことがない
2. 計画したことはあるが行ったことはない	4. 以前、沖縄県に住んでいたことがある

(問(1)で「1. 行ったことがある」と回答した方におたずねします)

(2) あなたが初めて沖縄県に行ったのは何歳の時ですか。(数字を記入)

() 歳

(仕事や観光など目的は問いません)

(3) 最初に沖縄県を訪れたときの旅行の主な手配方法をお答えください。(1つだけ)

1. 周遊観光などの旅程が予め決められたフルパッケージ旅行に参加	3. 宿泊・航空券など個別に手配
2. 宿泊と交通手段のみがセットされたフリー型パック旅行を購入	4. その他()

(4) ここ10年間に沖縄県を訪れた回数をお答え下さい。(数字を記入)

1995～1999年	() 回
2000～2004年	() 回

(5) 過去5年間に沖縄県で行った活動はどのようなものでしたか。(いくつでも)

1. 観光地めぐり	5. ゴルフ	9. イベント・伝統行事	13. 新婚旅行	17. 帰省・親戚等訪問
2. 保養・休養	6. 釣り	10. 戦跡地参拝	14. 大会等	18. 沖縄料理を楽しむ
3. 海水浴・マリジャー	7. キャンプ	11. ショッピング	15. 会議・研修	19. その他
4. ダイビング	8. エコツアー	12. ウェディング	16. 仕事	20. 過去5年間訪れてない

(6) あなたは今後5年間(2006年～2010年にかけて)に何回くらい

沖縄旅行をされると思われますか。(数字を記入)

() 回

(問(6)で1回以上と回答した方におたずねします)

(7) 今後の沖縄県でのご旅行中に行きたい活動はどのようなものですか。(いくつでも)

1. 観光地めぐり	5. ゴルフ	9. イベント・伝統行事	13. 新婚旅行	17. 帰省・親戚等訪問
2. 保養・休養	6. 釣り	10. 戦跡地参拝	14. 大会等	18. 沖縄料理を楽しむ
3. 海水浴・マリジャー	7. キャンプ	11. ショッピング	15. 会議・研修	19. その他
4. ダイビング	8. エコツアー	12. ウェディング	16. 仕事	()

(問(6)で0回と回答した方におたずねします)

(8) 今後5年間に沖縄県への旅行をしないと思われる理由に をつけてください。(いくつでも)

1. 沖縄県までの移動時間が長い	9. 宿泊施設の設備やサービスが悪い	17. 他にやりたい観光地がある
2. 沖縄県内の交通が不便	10. 観光施設の設備やサービスが悪い	18. 仕事などで休暇が取れない
3. 沖縄県までの交通費が高い	11. 交通機関のサービスが悪い	19. 家族や友人と休日からまく重ならない
4. 沖縄県内の交通費が高い	12. 観光地としての魅力が少ない	20. 行きたい時期に予約がとりづらい
5. 宿泊料金が安い	13. 興味のある観光は一通りおこなった	21. 家計の制約がある
6. 観光メニューの料金が安い	14. 台風など気候が不安定だ	22. 旅行が好きではない
7. 食事が口に合わない	15. 暑いのが苦手	23. 先のことはよくわからないので
8. お土産が魅力的でない	16. 健康上の理由で	24. その他()

【資料9 沖縄観光マーケティング調査ビギナー用アンケート票】

沖縄県の観光アンケートにご協力ください

沖縄県では、よりよい観光地作りの資料として活用するためにアンケート調査を実施しております（調査は財団法人日本交通公社に委託）。お疲れのところまことに恐縮ではございますが、あてはまる数字を で囲むか、所定の事項をご記入いただき、返信用封筒に入れて11月28日（月）までにポストに投函下さりますようお願い申し上げます。なお、回答結果は集計処理し、他の目的に使用することはございません。ご回答をお寄せいただいた方の中から抽選で10名様に2万円の旅行券をプレゼントさせていただきます（無効票は除きます）。当選者の発表は発送をもって替えさせていただきます。

沖縄県 観光商工部 観光企画課
（担当者： ）
tel : 098 - 866 - 2763

よろしければ下欄に旅行券の発送先をご記入ください。
この宛先は当選者への旅行券の発送のためにのみ使用いたします。

ご住所：〒

お名前：

様

今回の沖縄旅行についてお答えください

問1 ご住所・性別・年齢をお答えください。

住所 () 都道府県	性別 1. 男性 2. 女性
年齢 1. 10代 2. 20代 3. 30代 4. 40代 5. 50代 6. 60代 7. 70代 8. 80代以上	

問2 帰路の航空便の搭乗日はいつですか。

1. 11月4日(金) 2. 11月6日(日)

問3 沖縄県への旅行は今回の旅行で何回目ですか。

今回が()回目

問4 今回の旅行では沖縄県内に何泊しましたか。

()泊()日

問5 今回のご旅行中に行った活動はどのようなものでしたか。(該当する項目すべて)

1. 観光地めぐり	2. 保養・休養	3. 海水浴・マリジャー	4. ダイビング
5. ゴルフ	6. 釣り	7. キャンプ	8. スポーツ大会等
9. イベント・伝統行事	10. 戦跡地参拝	11. ショッピング	12. エコツアー
13. 新婚旅行	14. ウェディング	15. 会議・研修	16. 仕事
17. 帰省・親戚等訪問	18. 沖縄料理を楽しむ	19. その他()	

問6 どなたといらっしゃいましたか。

1. 1人で	2. 夫婦で	3. 子供連れ家族で
4. その他家族で(両親や兄弟)	5. 恋人と	6. 友人・知人と
7. 仕事仲間と	8. 婦人会など地域の団体	9. その他()

問7 沖縄県内の移動に使った交通機関をお答えください。(該当する項目すべて)

1. バス	2. タクシー	3. モノレール	4. 船(県内)	5. 航空機(県内)
6. 自家用車	7. レンタカー	8. 自転車	9. その他()	

問8 今回のご旅行中に訪れた地域をお答えください。(該当する項目すべて)

1. 沖縄本島	2. 沖縄本島周辺の離島	3. 宮古島及び周辺離島	4. 石垣島及び周辺離島
---------	--------------	--------------	--------------

問9 どのような形態で旅行されましたか。以下から一つ選び、1人当たりの参加費等をご記入ください。個人旅行の方は、帰路の航空券の種類もお答えください。

1. 団体旅行(地域や職場、学校など)	(1人当たり参加費)円
2. 観光つきのパッケージ旅行	(1人当たり参加費)円
3. フリープラン型のパッケージ旅行	(1人当たり参加費)円
4. 個人旅行(交通・宿泊等を別々に手配)	(1人当たり県外交通費)円
↳ 航空券の種類 (a.普通運賃 b.往復割引 c.その他() d.わからない)	

問10 沖縄県内でお支払いになった1人当たりの金額を、それぞれの費目ごとにご記入ください(問9のパッケージ旅行・団体旅行参加費に含まれているものを除く)。

a. 宿泊費 ()円	b. 県内交通費()円	c. 土産・買物()円
d. 飲食費 ()円	e. 娯楽・入場 ()円	f. その他 ()円

問 11 今回のご旅行中に感じた、沖縄県内の観光施設や宿泊施設などに対する満足度をお答えください。

宿泊施設について	1. 大変満足	2. 満足	3. 普通	4. 不満	5. 非常に不満	0. 利用していない
交通機関について	1. 大変満足	2. 満足	3. 普通	4. 不満	5. 非常に不満	0. 利用していない
食事について	1. 大変満足	2. 満足	3. 普通	4. 不満	5. 非常に不満	0. 食事をしていない
土産品について	1. 大変満足	2. 満足	3. 普通	4. 不満	5. 非常に不満	0. 購入していない
観光施設について	1. 大変満足	2. 満足	3. 普通	4. 不満	5. 非常に不満	0. 観光していない

問 12 今回の旅行中にどこで夕食を食べましたか。(該当する項目すべて)

1. バック旅行に組み込まれていた場所	2. ガイドブックから探した場所	3. 地元の人がよく行く場所
4. コンビニエンスストアで購入した	5. その他(_____)	

問 13 今回の旅行先で最も満足した点と最も不満だった点を具体的にお答えください。

満足した点	不満だった点

問 14 今回の旅行先に沖縄県を選択された理由をお答えください。(該当する項目すべて)

1. 旅行会社に勧められたため	2. 友人・知人に勧められたため	3. 同行者が旅行先を決めたため
4. テレビ・ラジオの番組を見て	5. 新聞・雑誌を見て	6. ホームページを見て
7. 会社などの報奨旅行などで	8. その他(_____)	

問 15 今回の旅行先を決定される際に、沖縄県の他に検討された場所がございましたらお書き下さい。

--

問 16 来訪前に感じていた沖縄県への旅行の魅力をお答えください。(該当する項目すべて)

1. 美しいビーチ・海	2. 亜熱帯の気候	3. 豊かな自然
4. サトウキビ畑などの景観	5. グスクなどの世界遺産	6. 伝統のある街なみ
7. 郷土芸能(三線や舞踊など)	8. 沖縄料理	9. 親切で温かい人々
10. 長寿と健康の島	11. ダイビングなどのマリンスポーツ	12. 日常生活からの解放
13. 充実したリゾート施設	14. その他(_____)	0. 特になし

問 17 現在感じている沖縄県への旅行の魅力をお答えください。(該当する項目すべて)

1. 美しいビーチ・海	2. 亜熱帯の気候	3. 豊かな自然
4. サトウキビ畑などの景観	5. グスクなどの世界遺産	6. 伝統のある街なみ
7. 郷土芸能(三線や舞踊など)	8. 沖縄料理	9. 親切で温かい人々
10. 長寿と健康の島	11. ダイビングなどのマリンスポーツ	12. 日常生活からの解放
13. 充実したリゾート施設	14. その他(_____)	0. 特になし

問 18 今回のご旅行のために収集した情報すべてに をつけてください。(該当する項目すべて)

1. 旅行ガイドブックや雑誌	2. 旅行会社のホームページ・パンフレットや窓口で
3. テレビやラジオの番組	4. 観光協会や行政のホームページ
5. 宿泊施設や観光施設などのホームページ	6. 旅行記などの個人のホームページ
7. 友人や家族の情報	8. 沖縄到着後に観光案内所で収集
9. 沖縄到着後に宿泊施設や観光施設などで収集	10. その他(_____)
0. 特に情報収集はしなかった	

問 19 以下の選択肢の中から当てはまるものをお答えください。(該当する項目すべて)

1. 沖縄県内の主な観光ポイントは巡った	2. 沖縄の歴史や文化には詳しい方だと思う
3. 沖縄を舞台にした小説や映画に詳しい方だと思う	4. 沖縄料理が好きだ
5. 沖縄の産品を百貨店や通販等でしばしば購入する	6. 宿やお店などの主人や店員さんと親しい
7. 沖縄在住の友人・知人に会った	8. 沖縄で雨天時でも退屈せずに過ごせる
9. 沖縄に自分だけのお気に入りの場所がある	10. どちらかという沖縄のファンである
11. できることなら将来沖縄に住みたい	

今後の沖縄への旅行の見通しについてお答えください

問 20 あなたは今後5年間(2006年～2010年にかけて)に何回くらい沖縄旅行をされると思われますか。

今後5年間の沖縄旅行()回くらい

1回以上の場合は、問21・23・24へ 0回の場合は、問22・23・24へ

問 21 今後の沖縄でのご旅行中に希望する活動はどのようなものですか。また、訪れたい地域、利用したい宿泊施設の種類をお答え下さい。(該当する項目すべて)

旅行中の活動		
1. 観光地めぐり	2. 保養・休養	3. 海水浴・マリッジ
4. ダイビング	5. ゴルフ	6. 釣り
7. キャンプ	8. スポーツ大会等	9. イベント・伝統行事
10. 戦跡地参拝	11. ショッピング	12. エコツアー
13. 新婚旅行	14. ウェディング	15. 会議・研修
16. 仕事	17. 帰省・親戚等訪問	18. 沖縄料理を楽しむ
19. その他()		
旅行中に訪れたい地域		
1. 沖縄本島北部	2. 本部・名護周辺	3. 恩納海岸周辺
4. 残波岬周辺	5. 沖縄市周辺	6. 那覇市周辺
7. 沖縄本島南部	8. 本島周辺の離島	9. 宮古島及び周辺離島
10. 石垣島及び周辺離島		
利用したい宿泊施設		
1. リゾートホテル	2. シティホテル	
3. ビジネスホテル	4. 民宿・ペンション	
5. ドミトリー(簡易宿泊施設)	6. ウィークリーマンション	
7. 実家・親戚知人宅		
8. その他()		

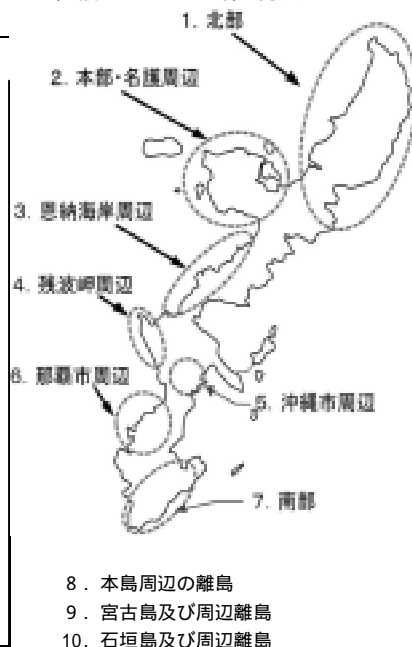

問 22 今後5年間に沖縄県への旅行をしないと思われる理由に をつけてください。また、そのうち特に大きな理由には をつけてください。(該当する項目すべて)

1. 沖縄県までの移動時間が長い	2. 沖縄県内の交通が不便
3. 沖縄県までの交通費が高い	4. 沖縄県内の交通費が高い
5. 宿泊料金が高い	6. 観光メニューの料金が高い
7. 宿泊施設の設備やサービスがよくない	8. 観光施設の設備やサービスがよくない
9. 交通機関のサービスがよくない	10. 食事が口に合わない
11. お土産が魅力的でない	12. 観光地としての魅力が少ない
13. 興味のある観光は一通りおこなった	14. 台風など気候が不安定だ
15. 暑いのが苦手	16. 健康上の理由で
17. 他に訪れたい観光地がある	18. 仕事などで休暇が取れない
19. 家族や友人と休日がうまく重ならない	20. 訪れたい時期に予約がとりづらい
21. 家計の制約がある	22. 旅行が好きではない
23. 先のことはよくわからないので	
24. その他()	

問 23 沖縄県以外で旅行したいと思う旅行先はどこですか。ご自由にお書きください。

問 24 沖縄県内での観光に関してご意見・ご要望がございましたらご自由にお書きください。

ご協力ありがとうございました。またんめんそーれ！！

【資料10 沖縄観光マーケティング調査リピーター用アンケート票】

沖縄県の観光アンケートにご協力ください

沖縄県では、よりよい観光地作りの資料として活用するためにアンケート調査を実施しております（調査は財団法人日本交通公社に委託）。お疲れのところまことに恐縮ではございますが、あてはまる数字を で囲むか、所定の事項をご記入いただき、返信用封筒に入れて11月28日（月）までにポストに投函下さりますようお願い申し上げます。なお、回答結果は集計処理し、他の目的に使用することはございません。ご回答をお寄せいただいた方の中から抽選で10名様に2万円の旅行券をプレゼントさせていただきます（無効票は除きます）。当選者の発表は発送をもって替えさせていただきます。

沖縄県 観光商工部 観光企画課

（担当者： ）

tel：098 - 866 - 2763

よろしければ下欄に旅行券の発送先をご記入ください。
この宛先は当選者への旅行券の発送のためにのみ使用いたします。

ご住所：〒
お名前： 様

問1 ご住所・性別・年齢をお答えください。また、沖縄県での居住経験（1年以上居住した経験）の有無もあわせてお答えください。

住所	()	都道府県	性別	1. 男性	2. 女性			
年齢	1. 10代	2. 20代	3. 30代	4. 40代	5. 50代	6. 60代	7. 70代	8. 80代以上
沖縄県での居住経験	1. 有る	2. 無い						

問2 沖縄県への旅行は今回の旅行で何回目ですか。 今回が()回目

問3 今回の旅行では沖縄県内に何泊しましたか。 ()泊()日

問4 今回のご旅行中に行った活動はどのようなものでしたか。（該当する項目すべて）

1. 観光地めぐり	2. 保養・休養	3. 海水浴・マリッジ	4. ダイビング
5. ゴルフ	6. 釣り	7. キャンプ	8. スポーツ大会等
9. イベント・伝統行事	10. 戦跡地参拝	11. ショッピング	12. エコツアー
13. 新婚旅行	14. ウェディング	15. 会議・研修	16. 仕事
17. 帰省・親戚等訪問	18. 沖縄料理を楽しむ	19. その他()	

問5 どなたといらっしゃいましたか。

1. 1人で	2. 夫婦で	3. 子供連れ家族で
4. その他家族で(両親や兄弟)	5. 恋人と	6. 友人・知人と
7. 仕事仲間と	8. 婦人会など地域の団体	9. その他()

問6 今回のご旅行中に沖縄県内の移動で使った交通機関をお答えください。(該当する項目すべて)

1. バス	2. タクシー	3. モノレール	4. 船(県内)	5. 航空機(県内)
6. 自家用車	7. レンタカー	8. 自転車	9. その他()	

問7 今回のご旅行中に訪れた地域をお答えください。(該当する項目すべて)

1. 沖縄本島	2. 沖縄本島周辺の離島	3. 宮古島及び周辺離島	4. 石垣島及び周辺離島
---------	--------------	--------------	--------------

問8 どのような形態で旅行されましたか。以下から一つ選び、1人当たり参加費等をご記入ください。個人旅行の方は、帰路の航空券の種類もお答えください。

1. 団体旅行(地域や職場、学校など)	(1人当たり参加費 _____ 円)
2. 観光つきのパッケージ旅行	(1人当たり参加費 _____ 円)
3. フリープラン型のパッケージ旅行	(1人当たり参加費 _____ 円)
4. 個人旅行(交通・宿泊等を別々に手配)	(1人当たり県外交通費 _____ 円)
↳ 航空券の種類 (a.普通運賃 b.往復割引 c.その他() d.わからない)	

問9 沖縄県内でお支払いになった1人当たりの金額を、それぞれの費目ごとにご記入ください(問8のパッケージ旅行・団体旅行参加費に含まれているものを除く)。

a. 宿泊費 ()円	b. 県内交通費()円	c. 土産・買物()円
d. 飲食費 ()円	e. 娯楽・入場 ()円	f. その他 ()円

問10 今回のご旅行中に感じた、沖縄県内の観光施設や宿泊施設などに対する満足度をお答えください。

宿泊施設について	1. 大変満足	2. 満足	3. 普通	4. 不満	5. 非常に不満	0. 利用していない
交通機関について	1. 大変満足	2. 満足	3. 普通	4. 不満	5. 非常に不満	0. 利用していない
食事について	1. 大変満足	2. 満足	3. 普通	4. 不満	5. 非常に不満	0. 食事をしていない
土産品について	1. 大変満足	2. 満足	3. 普通	4. 不満	5. 非常に不満	0. 購入していない
観光施設について	1. 大変満足	2. 満足	3. 普通	4. 不満	5. 非常に不満	0. 観光していない

沖縄旅行のご経験と今後の旅行希望についてお答えください

問11 最初に沖縄に旅行されたのはいつでしたか。(出張や帰省等も含む)

()年

問12 ここ10年間の沖縄への旅行回数をお答えください。

	1995年～1999年	2000年～2004年
沖縄への旅行回数	()回	()回

問13 過去3年間の沖縄県への旅行について、当てはまるものをお答えください。(該当する項目すべて)

1. 宿泊先は大体いつも同じだ	2. 利用する飲食店は同じところが多い
3. お土産を購入する店は大体いつも同じだ	4. 購入するお土産品は大体いつも同じだ
5. 旅行先や立ち寄る観光施設は大体いつも同じだ	6. 旅行先での活動は大体いつも同じだ
7. 沖縄県内での交通手段は大体いつも同じだ	8. 旅行の同行者は大体いつも同じだ
9. 旅行の時期は大体いつも同じだ	10. 有給休暇を利用することが多い
11. 旅行の日程は直前に決めることが多い	12. 航空券と宿泊施設は別々に手配することが多い

問14 沖縄県への旅行の魅力をお答えください。(該当する項目すべて)

1. 美しいビーチ・海	2. 亜熱帯の気候	3. 豊かな自然
4. サトウキビ畑などの景観	5. グスクなどの世界遺産	6. 伝統のある街なみ
7. 郷土芸能(三線や舞踊など)	8. 沖縄料理	9. 親切で温かい人々
10. 長寿と健康の島	11. ダイビングなどのマリンスポーツ	12. 日常生活からの解放
13. 充実したリゾート施設	14. その他()	0. 特になし

問 15 今回のご旅行のために収集した情報すべてに をつけてください。(該当する項目すべて)

1. 旅行ガイドブックや雑誌	2. 旅行会社のホームページ・パンフレットや窓口で
3. テレビやラジオの番組	4. 観光協会や行政のホームページ
5. 宿泊施設や観光施設などのホームページ	6. 旅行記などの個人のホームページ
7. 友人や家族の情報	8. 沖縄到着後に観光案内所で収集
9. 沖縄到着後に宿泊施設や観光施設などで収集	10. その他()
0. 特に情報収集はしなかった	

問 16 今回の旅行中にどこで夕食を食べましたか。(該当する項目すべて)

1. バック旅行に組み込まれていた場所	2. ガイドブックから探した場所	3. 地元の人がよく行く場所
4. コンビニエンスストアで購入した	5. その他()	

問 17 沖縄県内で、「最初の旅行で行った活動」、「過去3年間の旅行で行った活動」、「今後行いたい活動」をお答え下さい。

	最初の旅行で行った	過去3年間の活動 (最初と今回の旅行を除く)	今後行ってみたい (これからも行いたい)
(例) 観光地めぐり	1	①	①
1. 観光地めぐり	1	1	1
2. 保養・休養	1	1	1
3. 海水浴・マリジャー	1	1	1
4. ダイビング	1	1	1
5. ゴルフ	1	1	1
6. 釣り	1	1	1
7. キャンプ	1	1	1
8. スポーツ大会等	1	1	1
9. イベント・伝統行事	1	1	1
10. 戦跡地参拝	1	1	1
11. ショッピング	1	1	1
12. エコツアー	1	1	1
13. 新婚旅行	1	1	1
14. ウェディング	1	1	1
15. 会議・研修	1	1	1
16. 仕事	1	1	1
17. 帰省・親戚等訪問	1	1	1
18. 修学旅行	1	1	1
19. 沖縄料理を楽しむ	1	1	1
20. その他()	1	1	1

問 18 「最初の旅行で訪れた地域」、「過去3年間の旅行で訪れたことのある地域」、「今回の旅行で訪れた地域」、「今後訪れたい地域」をお答え下さい。

	最初の旅行 で訪れた	過去3年間で訪 れた(最初と今 回の旅行を除く)	今回の旅行で 訪れた	今後訪れてみたい (これからも訪れ たい)
(例) 沖縄本島北部	1	1	①	①
1. 沖縄本島北部	1	1	1	1
2. 本部・名護周辺	1	1	1	1
3. 恩納海岸周辺	1	1	1	1
4. 残波岬周辺	1	1	1	1
5. 沖縄市周辺	1	1	1	1
6. 那覇市周辺	1	1	1	1
7. 沖縄本島南部	1	1	1	1
8. 本島周辺の離島	1	1	1	1
9. 宮古島及び周辺離島	1	1	1	1
10. 石垣島及び周辺離島	1	1	1	1



問 19 沖縄県内の宿泊施設について、「最初の旅行で利用した施設」、「今回の旅行で利用した」、「過去3年間の旅行で利用した施設」、「今後利用したい施設」をお答え下さい。

	最初の旅行で 利用した	過去3年間の旅行で 利用した(最初と今 回の旅行を除く)	今回の旅行で 利用した	今後利用してみたい (これからも利用したい)
(例) ビジネスホテル	①	1	1	1
1. リゾートホテル	1	1	1	1
2. シティホテル	1	1	1	1
3. ビジネスホテル	1	1	1	1
4. 民宿・ペンション	1	1	1	1
5. ドミトリー(簡易宿泊施設)	1	1	1	1
6. ウィークリーマンション	1	1	1	1
7. 実家・親戚知人宅	1	1	1	1
8. その他()	1	1	1	1

問 20 以下の選択肢の中から当てはまるものをお答えください。(該当する項目すべて)

1. 沖縄県内の主な観光ポイントは巡っている	2. 沖縄の歴史や文化には詳しい方だと思う
3. 沖縄を舞台にした小説や映画に詳しい方だと思う	4. 沖縄料理が好きだ
5. 沖縄の産品を百貨店や通販等でしばしば購入する	6. 宿やお店などの主人や店員さんと親しい
7. 沖縄在住の友人・知人に会うことが多い	8. 沖縄で雨天時でも退屈せずに過ごせる
9. 沖縄に自分だけのお気に入りの場所がある	10. どちらかという沖縄のファンである
11. できることなら将来沖縄に住みたい	

問 21 あなたは今後5年間(2006年~2010年にかけて)に何回くらい沖縄旅行をされると思われますか。

今後5年間の沖縄旅行()回くらい	0回の場合は、問22・23・24へ 1回以上の場合は、問23・24へ
-------------------	------------------------------------

問 22 今後5年間に沖縄県への旅行をしないと思われる理由に をつけてください。また、そのうち特に大きな理由には をつけてください。(該当する項目すべて)

1. 沖縄県までの移動時間が長い	2. 沖縄県内の交通が不便
3. 沖縄県までの交通費が高い	4. 沖縄県内の交通費が高い
5. 宿泊料金が安い	6. 観光メニューの料金が安い
7. 宿泊施設の設備やサービスがよくない	8. 観光施設の設備やサービスがよくない
9. 交通機関のサービスがよくない	10. 食事が口に合わない
11. お土産が魅力的でない	12. 観光地としての魅力が少ない
13. 興味のある観光は一通りおこなった	14. 台風など気候が不安定だ
15. 暑いのが苦手	16. 健康上の理由で
17. 他にいきたい観光地がある	18. 仕事などで休暇が取れない
19. 家族や友人と休日がうまく重ならない	20. 行きたい時期に予約がとりづらい
21. 家計の制約がある	22. 旅行が好きではない
23. 先のことはよくわからないので	24. その他()

問 23 沖縄県以外で旅行したいと思う旅行先はどこですか。ご自由にお書きください。

問 24 沖縄県内での観光に関してご意見・ご要望がございましたらご自由にお書きください。

ご協力ありがとうございました。またんめんそーれ！！

【資料 1 1 推計値の精度】

属性・旅行内容構成比の精度

2005年度 サンプル数 = 3980 単位：%

回答率	90%信頼区間	95%信頼区間	99%信頼区間
1	0.7 ~ 1.3	0.7 ~ 1.3	0.6 ~ 1.4
5	4.4 ~ 5.6	4.3 ~ 5.7	4.1 ~ 5.9
10	9.2 ~ 10.8	9.1 ~ 10.9	8.8 ~ 11.2
20	19.0 ~ 21.0	18.8 ~ 21.2	18.4 ~ 21.6
30	28.8 ~ 31.2	28.6 ~ 31.4	28.1 ~ 31.9
50	48.7 ~ 51.3	48.4 ~ 51.6	48.0 ~ 52.0

2005年6月 サンプル数 = 861 単位：%

回答率	90%信頼区間	95%信頼区間	99%信頼区間
1	0.4 ~ 1.6	0.3 ~ 1.7	0.1 ~ 1.9
5	3.8 ~ 6.2	3.5 ~ 6.5	3.1 ~ 6.9
10	8.3 ~ 11.7	8.0 ~ 12.0	7.4 ~ 12.6
20	17.8 ~ 22.2	17.3 ~ 22.7	16.5 ~ 23.5
30	27.4 ~ 32.6	26.9 ~ 33.1	26.0 ~ 34.0
50	47.2 ~ 52.8	46.7 ~ 53.3	45.6 ~ 54.4

2005年7月 サンプル数 = 1043 単位：%

回答率	90%信頼区間	95%信頼区間	99%信頼区間
1	0.5 ~ 1.5	0.4 ~ 1.6	0.2 ~ 1.8
5	3.9 ~ 6.1	3.7 ~ 6.3	3.3 ~ 6.7
10	8.5 ~ 11.5	8.2 ~ 11.8	7.6 ~ 12.4
20	18.0 ~ 22.0	17.6 ~ 22.4	16.8 ~ 23.2
30	27.7 ~ 32.3	27.2 ~ 32.8	26.3 ~ 33.7
50	47.5 ~ 52.5	47.0 ~ 53.0	46.0 ~ 54.0

2005年11月 サンプル数 = 1051 単位：%

回答率	90%信頼区間	95%信頼区間	99%信頼区間
1	0.5 ~ 1.5	0.4 ~ 1.6	0.2 ~ 1.8
5	3.9 ~ 6.1	3.7 ~ 6.3	3.3 ~ 6.7
10	8.5 ~ 11.5	8.2 ~ 11.8	7.6 ~ 12.4
20	18.0 ~ 22.0	17.6 ~ 22.4	16.8 ~ 23.2
30	27.7 ~ 32.3	27.2 ~ 32.8	26.4 ~ 33.6
50	47.5 ~ 52.5	47.0 ~ 53.0	46.0 ~ 54.0

2006年2月 サンプル数 = 1025 単位：%

回答率	90%信頼区間	95%信頼区間	99%信頼区間
1	0.5 ~ 1.5	0.4 ~ 1.6	0.2 ~ 1.8
5	3.9 ~ 6.1	3.7 ~ 6.3	3.2 ~ 6.8
10	8.5 ~ 11.5	8.2 ~ 11.8	7.6 ~ 12.4
20	17.9 ~ 22.1	17.6 ~ 22.5	16.8 ~ 23.2
30	27.6 ~ 32.4	27.2 ~ 32.8	26.3 ~ 33.7
50	47.4 ~ 52.6	46.9 ~ 53.1	46.0 ~ 54.0

注・年度の標本精度は単純に四半期の標本を組み合わせた場合の数値である。

県内外単価の精度（95%信頼区間）

	04年6月	04年8月	04年11月	05年2月	2004年度
標本数	858	1,018	1,021	1,018	3,915
標準偏差	53,063	62,593	57,522	59,063	58,590
平均値（円）	108,601	123,041	112,150	112,024	114,171
平均値の誤差	3,551	3,845	3,528	3,628	1,835
平均値に対する誤差率	3.27%	3.13%	3.15%	3.24%	1.61%
標準誤差率	1.67%	1.59%	1.61%	1.65%	0.82%

注・年度の標本精度は単純に四半期の標本を組み合わせた場合の数値である。

【資料12 全国消費者アンケート調査クロス集計表】

	構成比	沖縄旅行経験の有無		沖縄旅行の回数				今後の旅行意向			性別		年齢										
		あり	なし(計画したことはあり)	なし(計画したことはあり)	なし(計画したことはあり)	1回	2回	3回	4回以上	1年以内(内)に思う	1年以上(内)に思う	5年以内(内)に思う	5年以上(内)に思う	行かないと思う	男性	女性	15～19歳	20～29歳	30～39歳	40～49歳	50～59歳	60～69歳	70～79歳
サンプル数	2294	846	298	1150	53	60	158	573	298	1150	63	512	507	1164	1079	1215	167	384	374	351	402	398	218
沖縄旅行経験の有無	36.9%	100.0%	0.0%	100.0%	100.0%	100.0%	100.0%	100.0%	100.0%	100.0%	66.7%	49.6%	39.6%	28.2%	36.9%	36.9%	29.3%	32.6%	39.6%	36.8%	39.3%	39.4%	36.7%
今後の旅行意向	13.0%	0.0%	100.0%	0.0%	0.0%	0.0%	0.0%	0.0%	0.0%	100.0%	27.0%	24.6%	14.4%	6.3%	12.0%	13.8%	7.8%	14.6%	12.3%	12.3%	15.7%	14.6%	12.4%
性別	50.1%	0.0%	100.0%	0.0%	0.0%	0.0%	0.0%	0.0%	0.0%	100.0%	6.3%	25.8%	46.0%	65.5%	51.1%	49.3%	62.9%	52.6%	50.5%	51.0%	45.0%	46.0%	50.9%
年齢	2.3%	6.3%	0.0%	0.0%	0.0%	0.0%	0.0%	0.0%	0.0%	0.0%	17.5%	4.9%	1.6%	0.6%	2.9%	1.8%	0.0%	2.3%	2.4%	3.4%	2.0%	2.8%	1.8%
職業	2.6%	7.1%	0.0%	0.0%	0.0%	0.0%	0.0%	0.0%	0.0%	0.0%	7.9%	5.7%	2.2%	0.6%	2.4%	0.6%	0.6%	2.3%	3.7%	2.6%	1.5%	4.0%	2.3%
最終学歴	6.9%	18.7%	0.0%	0.0%	0.0%	0.0%	0.0%	0.0%	0.0%	0.0%	12.7%	10.6%	5.9%	5.2%	7.1%	6.8%	3.4%	7.2%	7.7%	10.8%	7.5%	6.0%	6.0%
世帯年収	25.0%	67.9%	0.0%	0.0%	0.0%	0.0%	0.0%	0.0%	0.0%	100.0%	20.0%	28.4%	21.2%	24.1%	25.9%	25.7%	24.5%	26.2%	23.1%	25.0%	25.1%	25.0%	26.6%
未就学	13.0%	0.0%	100.0%	0.0%	0.0%	0.0%	0.0%	0.0%	0.0%	100.0%	0.0%	0.0%	0.0%	0.0%	0.0%	0.0%	0.0%	0.0%	0.0%	0.0%	0.0%	0.0%	0.0%
居住地	50.1%	0.0%	100.0%	0.0%	0.0%	0.0%	0.0%	0.0%	0.0%	100.0%	6.3%	25.8%	46.0%	65.5%	51.1%	49.3%	62.9%	52.6%	50.5%	51.0%	45.0%	46.0%	50.9%
	22.8%	30.8%	43.6%	11.7%	49.0%	49.2%	35.5%	25.8%	11.7%	43.6%	0.0%	0.0%	0.0%	0.0%	2.4%	3.2%	5.4%	3.9%	2.5%	2.3%	1.5%	2.9%	2.4%
	22.6%	24.4%	25.3%	20.6%	15.7%	18.6%	19.7%	27.1%	25.3%	20.6%	0.0%	0.0%	0.0%	0.0%	22.4%	22.8%	32.5%	25.3%	31.1%	32.4%	21.8%	10.3%	2.8%
	51.8%	39.8%	25.3%	67.4%	13.7%	23.7%	39.5%	43.9%	25.3%	67.4%	0.0%	0.0%	0.0%	0.0%	53.9%	50.0%	36.1%	38.2%	45.8%	46.4%	53.8%	64.0%	82.5%
	47.0%	47.0%	43.6%	47.9%	58.5%	51.7%	48.1%	45.2%	43.6%	47.9%	39.7%	43.9%	46.5%	48.9%	100.0%	47.9%	41.7%	43.6%	46.2%	50.2%	50.3%	51.4%	51.4%
	53.0%	53.0%	56.4%	52.1%	41.5%	48.3%	51.9%	54.8%	56.4%	52.1%	60.3%	56.1%	53.5%	51.1%	0.0%	100.0%	52.1%	58.3%	56.4%	53.8%	49.8%	49.7%	48.6%
	7.3%	5.8%	4.4%	9.1%	0.0%	1.7%	3.2%	7.3%	4.4%	9.1%	14.3%	8.4%	10.7%	5.2%	7.4%	7.2%	100.0%	0.0%	0.0%	0.0%	0.0%	0.0%	0.0%
	16.7%	14.8%	19.1%	17.6%	17.0%	15.0%	8.2%	16.4%	19.1%	17.6%	23.8%	24.2%	18.9%	12.5%	14.8%	18.4%	0.0%	100.0%	0.0%	0.0%	0.0%	0.0%	0.0%
	16.3%	17.5%	12.4%	16.4%	17.0%	23.3%	17.1%	17.1%	12.4%	16.4%	14.3%	14.8%	22.5%	14.4%	15.1%	17.4%	0.0%	100.0%	0.0%	0.0%	0.0%	0.0%	0.0%
	15.3%	14.8%	13.0%	16.2%	11.3%	6.9%	15.8%	15.8%	13.0%	16.2%	9.5%	14.4%	16.0%	15.8%	6.1%	23.4%	6.0%	20.5%	20.8%	18.9%	15.0%	13.5%	1.9%
	17.2%	15.3%	19.8%	18.0%	11.3%	17.2%	13.3%	16.1%	19.8%	18.0%	13.3%	16.1%	19.8%	15.6%	19.5%	0.0%	32.4%	14.2%	18.4%	16.3%	15.5%	24.1%	26.0%
	9.2%	7.4%	7.2%	11.1%	1.9%	1.7%	3.8%	7.2%	11.1%	9.2%	11.1%	19.0%	12.2%	6.2%	10.1%	8.4%	87.4%	16.8%	0.0%	0.0%	0.0%	0.0%	0.0%
	13.0%	14.0%	12.6%	12.4%	15.1%	19.0%	12.7%	13.7%	12.6%	12.4%	6.3%	11.4%	5.5%	17.0%	18.0%	8.6%	1.8%	6.3%	1.6%	3.2%	5.8%	28.4%	54.4%
	13.7%	11.0%	12.4%	16.1%	5.7%	6.9%	13.9%	11.0%	12.4%	16.1%	10.0%	7.9%	5.0%	19.1%	14.8%	12.8%	9.1%	4.2%	3.2%	2.3%	13.3%	31.7%	39.3%
	47.3%	44.4%	52.8%	48.0%	50.9%	31.0%	41.8%	45.8%	52.8%	48.0%	40.0%	43.7%	45.3%	50.5%	46.3%	48.1%	68.3%	35.4%	45.0%	44.1%	56.3%	47.2%	44.5%
	10.2%	10.8%	11.0%	9.5%	9.4%	15.5%	11.4%	10.3%	11.0%	9.5%	8.3%	11.3%	14.5%	8.0%	7.1%	12.9%	5.5%	17.4%	14.6%	11.5%	7.5%	5.9%	3.8%
	9.4%	10.8%	9.0%	8.6%	0.0%	10.3%	11.4%	11.7%	9.0%	8.6%	6.7%	11.5%	12.3%	7.7%	3.1%	15.0%	3.0%	9.8%	15.1%	16.1%	8.3%	4.6%	3.8%
	19.4%	23.1%	14.8%	17.8%	34.0%	36.2%	21.5%	21.2%	14.8%	17.8%	35.0%	25.6%	22.9%	14.6%	28.7%	11.2%	14.0%	33.2%	22.1%	25.9%	14.6%	10.6%	8.5%
	9.6%	6.7%	8.5%	12.0%	2.2%	0.0%	7.0%	7.8%	8.5%	12.0%	5.7%	5.2%	8.3%	12.3%	7.6%	11.4%	7.8%	12.2%	3.1%	4.7%	6.6%	14.8%	22.0%
	11.3%	9.8%	10.6%	12.6%	4.3%	7.8%	7.8%	11.1%	10.6%	12.6%	11.3%	9.0%	8.5%	13.1%	9.4%	13.1%	4.4%	11.5%	10.4%	6.4%	7.9%	18.1%	18.5%
	14.6%	13.5%	16.3%	15.0%	8.7%	17.6%	15.6%	12.9%	16.3%	15.0%	18.9%	12.3%	12.7%	15.8%	13.6%	15.5%	12.2%	16.0%	12.3%	9.4%	11.2%	20.2%	22.6%
	11.4%	9.9%	12.6%	12.1%	10.9%	7.8%	8.6%	10.5%	12.6%	12.1%	5.7%	10.2%	9.5%	13.3%	11.2%	11.5%	10.0%	9.6%	16.7%	11.4%	9.4%	10.2%	11.3%
	12.3%	13.6%	12.2%	11.4%	19.6%	13.7%	8.6%	14.4%	12.2%	11.4%	7.5%	15.4%	13.2%	10.8%	13.1%	11.6%	11.1%	12.2%	16.7%	14.1%	10.6%	11.1%	7.7%
	10.7%	10.6%	11.4%	10.6%	19.6%	11.8%	10.9%	13.7%	10.6%	11.4%	9.4%	9.0%	12.4%	10.5%	9.1%	13.3%	9.6%	14.8%	13.1%	10.6%	9.4%	9.0%	4.8%
	8.6%	11.8%	8.1%	6.3%	15.2%	17.6%	15.6%	9.8%	8.1%	6.3%	11.3%	10.2%	10.7%	7.1%	9.6%	7.6%	10.0%	7.1%	9.7%	12.1%	12.4%	4.8%	2.4%
	4.4%	4.5%	4.1%	4.5%	4.3%	2.0%	1.6%	5.7%	4.1%	4.5%	5.7%	5.5%	3.9%	4.2%	5.1%	3.8%	8.9%	3.5%	4.7%	6.7%	4.2%	2.1%	4.2%
	6.2%	7.7%	5.3%	5.2%	2.8%	7.8%	10.9%	7.4%	5.3%	5.2%	9.4%	8.5%	7.8%	4.2%	6.6%	5.8%	7.8%	8.0%	3.5%	7.4%	9.7%	3.3%	3.6%
	5.7%	5.4%	6.5%	5.8%	4.6%	5.5%	4.8%	5.5%	5.8%	4.6%	7.5%	7.1%	7.1%	4.6%	5.7%	5.8%	4.4%	5.1%	4.1%	9.7%	10.0%	2.4%	1.8%
	5.2%	4.4%	4.5%	4.6%	4.3%	5.9%	7.8%	6.3%	4.5%	4.6%	7.5%	7.6%	5.9%	4.0%	5.7%	4.8%	10.0%	5.1%	4.1%	5.0%	8.8%	3.9%	1.2%
	25.4%	22.4%	22.0%	28.6%	22.6%	15.0%	17.7%	24.2%	22.0%	28.6%	38.1%	32.7%	30.3%	19.9%	27.9%	23.2%	98.8%	68.8%	20.6%	10.3%	6.5%	3.3%	0.5%
	74.6%	77.6%	78.0%	71.4%	77.4%	85.0%	82.3%	75.8%	78.0%	71.4%	61.9%	67.3%	69.7%	80.1%	72.1%	76.8%	1.2%	31.2%	79.4%	89.7%	93.5%	96.7%	99.5%
	13.3%	10.3%	15.1%	15.0%	1.9%	18.0%	7.6%	11.0%	15.1%	15.0%	11.1%	12.1%	13.6%	14.0%	13.6%	12.9%	9.0%	13.8%	10.2%	13.7%	12.7%	16.6%	15.1%
	32.8%	34.9%	33.2%	31.2%	54.7%	30.0%	31.6%	34.4%	33.2%	31.2%	46.0%	37.9%	33.5%	29.6%	33.3%	32.4%	29.3%	32.3%	40.6%	33.3%	30.6%	29.4%	32.6%
	17.3%	16.9%	17.1%	17.6%	5.7%	10.0%	20.9%	17.6%	17.1%	17.6%	20.6%	14.1%	16.8%	18.7%	17.5%	17.0%	21.0%	14.8%	13.9%	15.1%	19.2%	19.1%	14.2%
	15.8%	16.9%	16.1%	15.0%	18.9%	30.0%	15.8%	15.7%	16.1%	15.0%	17.4%	14.6%	15.2%	14.6%	15.4%	16.2%	16.8%	14.6%	13.9%	17.1%	16.7%	17.3%	14.2%
	9.6%	9.3%	6.7%	10.6%	11.3%	6.7%	7.0%	9.9%	6.7%	10.6%	1.6%	7.8%	11.8%	10.2%	9.8%	9.5%	13.2%	12.2%	11.2%	10.3%	9.2%	5.3%	7.3%
	11.2%	11.7%	11.7%	10.7%	7.5%	5.0%	17.1%	11.3%	11.7%	10.7%	7.9%	10.7%	9.7%	12.3%	10.4%	11.9%	10.8%	12.2%	6.1%	10.5%	11.7%	12.3%	16.5%

	構成比	未既婚					居住地						
		800～900万円	900～1000万円	1000～1200万円	1200万円以上	未婚	既婚	北海道・東北	関東	中部	近畿	中・四国	九州
サンプリ数	2294	82	114	106	97	581	1704	304	753	396	363	221	257
沖縄旅行経験の有無	あり	37.8%	46.5%	34.9%	45.4%	32.5%	38.4%	28.6%	39.2%	36.1%	39.4%	35.7%	38.5%
	なし(計画したことはあり)	13.0%	12.2%	11.4%	11.3%	11.2%	13.6%	14.8%	13.1%	12.9%	13.2%	9.0%	13.6%
	なし(計画したこともなし)	50.1%	50.0%	50.0%	43.3%	56.3%	48.0%	56.6%	47.7%	51.0%	47.4%	55.2%	47.9%
	4回以上	2.3%	0.9%	3.8%	2.1%	2.1%	2.4%	3.9%	0.3%	3.9%	0.8%	2.8%	2.7%
沖縄旅行の回数	3回	1.2%	3.5%	3.8%	3.1%	1.6%	3.0%	3.6%	2.4%	1.5%	5.0%	1.8%	10.2%
	2回	6.9%	2.4%	12.3%	6.6%	10.3%	4.9%	7.6%	3.9%	6.7%	8.3%	6.9%	5.0%
	1回	25.0%	31.7%	29.8%	20.8%	29.9%	24.0%	25.4%	20.7%	26.3%	24.8%	26.1%	25.3%
	なし(計画したことはあり)	13.0%	12.2%	11.4%	11.3%	11.2%	13.6%	14.8%	13.1%	12.9%	13.2%	9.0%	13.6%
今後の旅行意向	なし(計画したこともなし)	50.1%	50.0%	50.0%	43.3%	56.3%	48.0%	56.6%	47.7%	51.0%	47.4%	55.2%	47.9%
	1年以内に行くと思う	2.8%	3.7%	4.5%	3.8%	4.2%	2.3%	3.9%	3.4%	2.3%	3.4%	0.5%	2.0%
	5年以内に行くと思う	22.8%	28.4%	32.4%	28.3%	33.0%	29.0%	20.7%	20.6%	18.6%	25.6%	18.2%	21.8%
	5年後以降に行くと思う	22.6%	19.8%	28.8%	27.4%	24.7%	26.6%	21.2%	22.9%	23.1%	21.9%	21.3%	27.3%
性別	行かないと思う	51.8%	48.1%	40.6%	38.1%	40.2%	55.8%	54.2%	46.7%	56.2%	50.9%	54.1%	56.7%
	男性	47.0%	56.1%	51.8%	48.1%	52.6%	51.6%	45.5%	48.4%	47.7%	45.7%	48.0%	43.6%
	女性	53.0%	43.9%	48.2%	51.9%	47.4%	48.4%	54.5%	51.6%	52.3%	54.3%	52.0%	56.4%
	15～19歳	7.3%	9.8%	6.1%	3.8%	9.3%	28.4%	0.1%	4.9%	6.5%	8.8%	7.7%	10.0%
年齢	20～29歳	16.7%	13.4%	21.9%	15.1%	16.5%	45.3%	7.0%	17.4%	16.5%	14.4%	15.4%	21.3%
	30～39歳	16.3%	18.3%	9.6%	12.3%	13.4%	13.3%	17.4%	12.5%	20.2%	16.9%	14.3%	19.0%
	40～49歳	15.3%	24.4%	19.3%	27.4%	15.4%	6.2%	18.4%	15.8%	15.5%	13.4%	16.5%	16.3%
	50～59歳	17.5%	17.1%	28.1%	31.1%	29.9%	4.5%	22.0%	16.3%	19.4%	18.5%	16.7%	18.3%
職業	60～69歳	17.3%	8.5%	9.6%	7.5%	13.4%	2.2%	22.4%	21.7%	15.5%	19.2%	19.0%	9.5%
	70～79歳	9.7%	8.5%	5.3%	2.8%	0.2%	12.7%	10.9%	9.4%	7.8%	8.5%	7.2%	14.0%
	農林漁業	2.8%	7.3%	0.0%	3.8%	2.1%	3.4%	3.4%	2.4%	3.1%	0.6%	0.5%	5.9%
	自営・商工業	11.5%	14.6%	14.9%	15.1%	11.3%	5.2%	13.6%	9.9%	11.3%	13.0%	13.8%	9.5%
最終学歴	自由業	1.3%	2.4%	1.8%	0.0%	4.1%	1.4%	1.2%	1.7%	1.5%	1.0%	1.1%	0.5%
	管理職	3.9%	4.9%	11.4%	15.1%	15.5%	1.2%	4.8%	4.3%	5.3%	3.3%	3.9%	2.7%
	事務・技術職	14.9%	22.0%	23.7%	19.8%	22.7%	18.5%	13.6%	14.2%	15.7%	15.8%	12.7%	18.2%
	労務・技能職	10.9%	11.0%	8.8%	8.5%	7.2%	13.5%	10.1%	13.9%	10.1%	12.5%	6.3%	13.2%
世帯年収	八二〇万円以下	15.3%	13.4%	12.3%	11.3%	7.2%	14.7%	15.5%	13.2%	15.4%	14.5%	18.5%	15.9%
	学生	17.2%	8.5%	11.4%	15.1%	15.5%	0.0%	23.2%	16.5%	18.9%	13.0%	19.3%	14.5%
	無職	9.2%	12.2%	9.6%	11.3%	36.1%	36.1%	6.3%	9.4%	8.6%	9.4%	15.0%	9.0%
	小学校・中学校(含旧高等小学校)	13.0%	3.7%	6.1%	3.8%	3.1%	8.5%	14.5%	14.9%	10.8%	14.5%	14.6%	10.0%
未既婚	高等学校(含旧中等学校)	13.7%	6.1%	3.5%	5.7%	3.1%	6.5%	16.2%	17.7%	9.1%	17.9%	16.9%	9.2%
	各種専門学校	4.7%	46.3%	36.8%	44.3%	34.0%	44.5%	48.2%	47.3%	45.4%	45.7%	48.6%	57.1%
	短大(含専修専門学校)	10.2%	11.0%	10.5%	7.5%	8.2%	12.6%	9.4%	10.7%	11.7%	9.7%	9.7%	9.6%
	大学・大学院(含旧専門学校)	9.4%	17.1%	13.2%	11.3%	11.3%	8.4%	8.7%	11.3%	8.9%	10.3%	11.0%	3.1%
居住地	200万円未満	19.4%	19.5%	36.0%	31.1%	43.3%	28.1%	16.4%	15.7%	22.5%	17.9%	18.1%	21.6%
	200～300万円	9.6%	0.0%	0.0%	0.0%	14.4%	6.8%	7.1%	11.0%	9.3%	13.5%	13.5%	13.5%
	300～400万円	11.3%	0.0%	0.0%	0.0%	10.8%	11.4%	14.4%	6.8%	7.1%	11.0%	9.3%	13.5%
	400～500万円	14.6%	0.0%	0.0%	0.0%	10.8%	11.4%	14.4%	6.8%	7.1%	11.0%	9.3%	13.5%
居住地	500～600万円	11.4%	0.0%	0.0%	0.0%	9.1%	12.1%	12.2%	12.2%	9.9%	11.7%	9.9%	10.6%
	600～700万円	12.3%	0.0%	0.0%	0.0%	10.8%	12.8%	8.7%	11.5%	11.4%	11.4%	11.6%	11.1%
	700～800万円	10.7%	0.0%	0.0%	0.0%	10.5%	10.7%	11.0%	9.8%	9.6%	12.4%	12.8%	10.1%
	800～900万円	8.6%	0.0%	0.0%	0.0%	8.3%	8.3%	6.1%	10.1%	10.9%	7.6%	7.6%	6.3%
居住地	900～1000万円	4.4%	100.0%	0.0%	0.0%	6.2%	3.9%	2.3%	4.5%	7.7%	3.4%	5.2%	2.9%
	1000～1200万円	6.2%	0.0%	100.0%	0.0%	6.9%	6.0%	7.2%	6.9%	7.4%	4.8%	2.3%	5.8%
	1200万円以上	5.7%	0.0%	0.0%	100.0%	0.0%	5.7%	5.3%	6.6%	6.4%	4.8%	4.7%	4.8%
	未婚	25.4%	31.7%	25.4%	22.6%	33.0%	100.0%	0.0%	25.3%	25.1%	25.9%	22.9%	29.1%
居住地	既婚	74.6%	68.3%	74.6%	77.4%	67.0%	100.0%	74.7%	74.9%	74.1%	77.1%	70.9%	73.8%
	北海道・東北	13.3%	7.3%	13.2%	9.3%	13.3%	13.3%	100.0%	0.0%	0.0%	0.0%	0.0%	0.0%
	関東	32.8%	32.9%	36.8%	37.7%	43.3%	32.4%	32.9%	32.9%	32.9%	32.9%	32.9%	32.9%
	中部	17.3%	29.3%	20.2%	18.9%	23.7%	17.6%	17.1%	17.1%	17.1%	17.1%	17.1%	17.1%
居住地	近畿	15.8%	12.2%	12.3%	13.2%	14.3%	16.4%	14.3%	14.3%	14.3%	14.3%	14.3%	14.3%
	中・四国	9.6%	11.0%	3.5%	7.5%	6.2%	11.0%	9.2%	9.2%	9.2%	9.2%	9.2%	9.2%
	九州	11.2%	7.3%	10.5%	9.4%	3.1%	11.5%	11.1%	11.1%	11.1%	11.1%	11.1%	11.1%
	九州	11.2%	7.3%	10.5%	9.4%	3.1%	11.5%	11.1%	11.1%	11.1%	11.1%	11.1%	11.1%

【資料13 J T B F 消費者アンケート調査クロス集計表】

	構成比	沖縄旅行経験の有無										沖縄旅行の回数										初めての沖縄観光旅行の手配方										沖縄訪問回数(1995-1999)					沖縄訪問	
		行ったことがある	ない(計画したことはない)	ない(計画したことはない)	1回	2回	3回	4回以上	なかった	フルパッケージ	フリープラン型パッケージ	宿泊航空券を直接別手配	その他	1回	2回	3回	4回以上	なかった	1回	2回	3回	4回以上	なかった	1回	2回													
サンプル数	1968	674	307	987	424	128	60	57	1294	225	230	127	72	184	43	12	17	1655	173	38																		
沖縄旅行経験の有無	34.2%	100.0%	0.0%	0.0%	100.0%	100.0%	100.0%	100.0%	0.0%	23.7%	0.0%	0.0%	0.0%	0.0%	0.0%	0.0%	0.0%	100.0%	100.0%	100.0%	100.0%	100.0%	16.8%	100.0%	100.0%													
行ったことがある	15.6%	0.0%	100.0%	0.0%	0.0%	0.0%	0.0%	0.0%	23.7%	0.0%	0.0%	0.0%	0.0%	0.0%	0.0%	0.0%	0.0%	100.0%	100.0%	100.0%	100.0%	100.0%	18.7%	100.0%	100.0%													
ない(計画したことはない)	50.2%	0.0%	0.0%	100.0%	0.0%	0.0%	0.0%	0.0%	76.2%	0.0%	0.0%	0.0%	0.0%	0.0%	0.0%	0.0%	0.0%	0.0%	0.0%	0.0%	0.0%	0.0%	6.5%	0.0%	0.0%													
ない(計画したことはない)	21.6%	63.4%	0.0%	0.0%	100.0%	0.0%	0.0%	0.0%	68.2%	63.8%	51.6%	68.1%	54.1%	0.0%	0.0%	0.0%	0.0%	13.5%	66.3%	66.3%	66.3%	13.5%	66.3%	66.3%	0.0%													
1回	6.5%	19.1%	0.0%	0.0%	0.0%	0.0%	0.0%	0.0%	16.1%	18.4%	30.2%	16.7%	25.7%	44.2%	0.0%	0.0%	2.2%	17.4%	42.1%	42.1%	42.1%	17.4%	42.1%	42.1%	0.0%													
2回	3.1%	9.0%	0.0%	0.0%	0.0%	0.0%	0.0%	0.0%	9.4%	10.1%	6.3%	8.3%	13.1%	27.9%	58.3%	0.0%	0.5%	12.2%	23.7%	23.7%	23.7%	12.2%	23.7%	23.7%	0.0%													
3回	2.9%	8.5%	0.0%	0.0%	0.0%	0.0%	0.0%	0.0%	100.0%	0.0%	6.3%	7.9%	11.9%	6.9%	41.7%	100.0%	0.5%	4.1%	34.2%	34.2%	34.2%	4.1%	34.2%	34.2%	0.0%													
4回以上	65.9%	0.0%	100.0%	100.0%	0.0%	0.0%	0.0%	100.0%	0.0%	0.0%	0.0%	0.0%	0.0%	0.0%	0.0%	0.0%	83.3%	0.0%	0.0%	0.0%	83.3%	0.0%	0.0%	0.0%	0.0%													
なかった	34.4%	34.4%	-	-	37.0%	28.1%	36.2%	26.9%	-	100.0%	0.0%	0.0%	43.6%	31.0%	16.7%	13.3%	28.9%	35.5%	15.8%	15.8%	15.8%	35.5%	15.8%	15.8%	0.0%													
フルパッケージ	35.2%	35.2%	-	-	35.3%	32.6%	39.7%	34.6%	-	0.0%	100.0%	0.0%	33.1%	38.1%	50.0%	40.0%	38.3%	32.5%	55.3%	55.3%	55.3%	32.5%	55.3%	55.3%	0.0%													
フリープラン型パッケージ	19.4%	19.4%	-	-	15.8%	29.7%	13.8%	28.8%	-	0.0%	0.0%	100.0%	0.0%	15.5%	16.7%	16.7%	33.3%	29.9%	20.1%	23.7%	23.7%	11.8%	23.7%	23.7%	0.0%													
宿泊航空券を直接別手配	11.0%	11.0%	-	-	11.9%	9.4%	10.3%	9.6%	-	0.0%	0.0%	100.0%	0.0%	100.0%	7.7%	14.3%	16.7%	13.3%	11.8%	11.8%	11.8%	13.3%	11.8%	11.8%	0.0%													
その他	11.0%	11.0%	-	-	11.9%	9.4%	10.3%	9.6%	-	0.0%	0.0%	100.0%	0.0%	100.0%	7.7%	14.3%	16.7%	13.3%	11.8%	11.8%	11.8%	13.3%	11.8%	11.8%	0.0%													
1回	10.2%	35.6%	0.0%	0.0%	32.0%	47.0%	47.1%	24.5%	0.0%	46.7%	32.4%	29.5%	25.9%	100.0%	0.0%	0.0%	0.0%	0.0%	27.6%	37.0%	37.0%	27.6%	37.0%	37.0%	0.0%													
2回	2.4%	8.3%	0.0%	0.0%	0.0%	19.0%	23.5%	22.6%	0.0%	7.7%	8.6%	7.4%	11.1%	0.0%	100.0%	0.0%	0.0%	0.0%	8.2%	14.8%	14.8%	8.2%	14.8%	14.8%	0.0%													
3回	0.7%	2.3%	0.0%	0.0%	0.0%	13.7%	9.4%	0.0%	1.2%	3.2%	2.1%	3.7%	0.0%	0.0%	100.0%	0.0%	0.0%	1.0%	7.4%	7.4%	1.0%	7.4%	7.4%	0.0%	0.0%													
4回以上	0.9%	3.3%	0.0%	0.0%	0.0%	0.0%	30.2%	0.0%	1.2%	3.2%	5.3%	3.7%	0.0%	0.0%	0.0%	100.0%	0.0%	1.0%	14.8%	14.8%	1.0%	14.8%	14.8%	0.0%	0.0%													
なかった	85.9%	50.5%	100.0%	100.0%	68.0%	34.0%	15.7%	13.2%	100.0%	43.2%	52.4%	55.6%	55.6%	0.0%	0.0%	0.0%	100.0%	62.2%	25.9%	25.9%	62.2%	25.9%	25.9%	0.0%	0.0%													
1回	9.7%	35.0%	0.0%	0.0%	37.0%	35.0%	50.0%	14.6%	0.0%	40.8%	30.7%	35.8%	38.5%	28.4%	34.8%	16.7%	7.1%	3.9%	100.0%	100.0%	100.0%	3.9%	100.0%	100.0%	0.0%													
2回	2.4%	7.8%	0.0%	0.0%	0.0%	18.8%	21.4%	27.1%	0.0%	4.1%	11.7%	9.5%	3.8%	10.5%	17.4%	33.5%	26.6%	0.5%	0.0%	100.0%	100.0%	0.5%	0.0%	100.0%	0.0%													
3回	0.5%	1.8%	0.0%	0.0%	0.0%	4.8%	14.6%	0.0%	2.0%	1.7%	2.1%	1.9%	3.2%	8.7%	0.0%	0.0%	0.1%	0.0%	0.0%	0.0%	0.1%	0.0%	0.0%	0.0%	0.0%													
4回以上	0.4%	1.6%	0.0%	0.0%	0.0%	0.0%	14.6%	0.0%	0.1%	3.2%	1.9%	0.0%	0.0%	0.0%	0.0%	0.0%	28.6%	0.1%	0.0%	0.0%	28.6%	0.1%	0.0%	0.0%	0.0%													
観光地めぐり	80.1%	80.1%	-	-	86.0%	80.6%	73.0%	63.9%	-	93.6%	76.0%	74.1%	73.3%	90.0%	54.5%	80.0%	41.2%	75.0%	80.0%	77.8%	77.8%	80.0%	77.8%	77.8%	0.0%													
保養・休養	15.3%	15.3%	-	-	11.3%	16.1%	21.6%	25.0%	-	9.6%	21.9%	15.5%	16.7%	14.3%	18.2%	20.0%	23.1%	19.7%	13.5%	27.8%	27.8%	13.5%	27.8%	27.8%	0.0%													
海水浴マリッジ	34.5%	34.5%	-	-	30.7%	43.5%	29.7%	41.7%	-	10.6%	56.3%	37.9%	36.7%	35.7%	36.4%	40.0%	7.7%	50.0%	34.1%	52.8%	52.8%	34.1%	52.8%	52.8%	0.0%													
ダイビング	5.9%	5.9%	-	-	4.0%	8.1%	10.8%	5.9%	-	0.0%	8.3%	6.9%	13.3%	4.3%	4.5%	0.0%	15.4%	9.2%	4.1%	13.9%	13.9%	9.2%	4.1%	13.9%	0.0%													
ゴルフ	3.8%	3.8%	-	-	0.0%	1.6%	13.5%	13.8%	-	4.3%	8.1%	6.4%	6.7%	4.5%	4.5%	40.0%	30.8%	0.0%	4.8%	5.6%	5.6%	4.8%	5.6%	5.6%	0.0%													
釣り	3.1%	3.1%	-	-	2.7%	3.6%	2.7%	8.3%	-	1.1%	3.3%	1.7%	3.3%	0.0%	4.5%	0.0%	23.1%	2.6%	2.9%	6.8%	6.8%	2.9%	6.8%	6.8%	0.0%													
キャンプ	0.3%	0.3%	-	-	0.7%	0.0%	0.0%	0.0%	-	0.0%	0.0%	1.7%	0.0%	0.0%	0.0%	0.0%	0.0%	1.3%	0.6%	0.0%	0.6%	0.0%	0.6%	0.0%														
スポーツ大会等	0.7%	0.7%	-	-	0.0%	1.6%	0.0%	2.8%	-	0.0%	1.0%	0.0%	3.3%	1.4%	0.0%	0.0%	7.7%	0.0%	0.6%	2.8%	2.8%	0.6%	2.8%	2.8%	0.0%													
イベント・伝統行事	2.8%	2.8%	-	-	3.3%	3.2%	2.7%	0.0%	-	1.1%	2.1%	5.2%	6.7%	2.9%	0.0%	0.0%	0.0%	2.6%	2.9%	5.6%	5.6%	2.9%	5.6%	5.6%	0.0%													
観劇地参拝	22.6%	22.6%	-	-	28.0%	16.1%	18.9%	16.7%	-	23.4%	22.9%	12.1%	43.3%	25.7%	13.6%	40.0%	7.7%	26.3%	24.7%	22.2%	22.2%	24.7%	22.2%	22.2%	0.0%													
ショッピング	28.9%	28.9%	-	-	30.7%	32.3%	24.3%	22.2%	-	22.3%	34.4%	22.4%	43.3%	24.3%	13.6%	40.0%	7.7%	43.4%	30.0%	30.6%	30.6%	30.0%	30.6%	30.6%	0.0%													
エコーア	0.0%	0.0%	-	-	0.0%	0.0%	0.0%	0.0%	-	0.0%	0.0%	0.0%	0.0%	0.0%	0.0%	0.0%	0.0%	0.0%	0.0%	0.0%	0.0%	0.0%	0.0%	0.0%	0.0%													
新婚旅行	1.7%	1.7%	-	-	2.0%	3.2%	2.0%	0.0%	-	1.1%	2.1%	3.4%	0.0%	2.9%	0.0%	0.0%	0.0%	2.6%	1.2%	0.0%	1.2%	0.0%	1.2%	0.0%	0.0%													
リゾート	1.4%	1.4%	-	-	1.3%	0.0%	0.0%	5.0%	-	0.0%	0.0%	1.7%	0.0%	0.0%	0.0%	0.0%	0.0%	0.7%	0.0%	0.0%	0.7%	0.0%	0.0%	0.0%	0.0%													
会議・研修	5.9%	5.9%	-	-	4.0%	4.8%	5.4%	13.9%	-	7.4%	1.0%	8.6%	13.3%	4.3%	18.2%	0.0%	23.1%	1.3%	3.5%	11.1%	11.1%	3.5%	11.1%	11.1%	0.0%													
仕事	8.0%	8.0%	-	-	2.7%	6.5%	13.5%	27.8%	-	2.1%	4.2%	17.2%	3.3%	8.6%	18.2%	40.0%	30.8%	5.3%	5.9%	8.3%	8.3%	5.9%	8.3%	8.3%	0.0%													
帰省・親戚等訪問	1.7%	1.7%	-	-	1.3%	3.2%	0.0%	2.8%	-	0.0%	1.0%	6.9%	0.0%	5.7%	0.0%	0.0%	1.3%	1.2%	2.8%	2.8%	1.2%	2.8%	2.8%	0.0%														
沖縄料理を楽しむ	34.8%	34.8%	-	-	33.3%	45.2%	24.3%	36.1%	-	27.7%	42.7%	39.7%	33.3%	32.9%	18.2%	40.0%	23.1%	50.0%	34.7%	41.7%	41.7%	34.7%	41.7%	41.7%	0.0%													
その他	1.7%	1.7%	-	-	2.0%	0.0%	2.7%	2.8%	-	0.0%	2.1%	1.7%	3.3%	0.0%	4.5%	20.0%	0.0%	2.6%	2.4%	2.8%	2.8%	2.4%	2.8%	2.8%	0.0%													
1回	42.5%	43.0%	58.9%	35.8%	42.4%	48.0%	45.6%	35.2%	42.0%	45.3%	42.2%	44.7%	39.4%	46.0%	50.0%	54.5%	35.3%	41.4%	53.8%	33.3%	33.3%	53.8%	33.3%	33.3%	0.0%													
2回	7.5%	10.0%	12.7%	1.7%	5.9%	14.4%	12.3%	27.8%	4.5%	7.5%	13.3%	11.4%	4.2%	9.7%	15.0%	18.2%	17.6%	5.6%	11.8%	36.1%	36.1%	11.8%	36.1%	36.1%	0.0%													
3回	1.7%	2.6%	0.7%	0.7%	0.7%	1.6%	2.7%	8.3%	-	1.1%	3.3%	1.7%	3.3%	0.0%	0.0%	0.0%	1.6%	1.2%	2.4%	16.7%	16.7%	1.2%	2.4%	16.7%														
4回以上	1.3%	2.0%	0.7%	0.5%	0.7%	0.8%	5.3%	9.3%	0.5%	0.5%	0.9%	4.1%	2.8%	1.7%	0.0%	0.0%	17.6%	0.7%	1.8%	5.6%	5.6%	0.7%	1.8%	5.6%														
観光地めぐり	46.9%	42.4%	26.1%	61.3%	50.2%	32.8%	31.6%	16.7%	52.2%	45.3%	40.0%	36.6%	52.1%	40.3%	27.5%	27.3%	11.8%	51.1%	30.2%	8.3%	8.3%	30.2%	8.3%	8.3%	0.0%													
保養・休養	65.3%	56.2%	83.8%	75.5%	60.4%	54.8%	50.0%	46.7%	78.7%	69.0%	46.7%	61.0%	42.4%	62.9%	50.0%	50.0%	26.7%	69.1%	58.5%	45.5%	45.5%	58.5%	45.5%	45.5%	0.0%													
海水浴マリッジ	31.0%	37.4%	20.2%	22.6%	35.6%	38.1%	42.1%	40.0%	21.7%	37.9%	34.1%	44.2%	36.4%	36.2%</																								

	その他	今後5年間の旅行意向					今後行いたい活動																
		過去5年間で訪れていない	1回	2回	3回	4回以上	しない	観光地めぐり	保養・休養	海水浴マリッジ	ダイビング	ゴルフ	釣り	キャンプ	スポーツ大会等	イベント・伝統行事	競歩地歩	ショッピング	エコー	新婚旅行	ウェディング		
サンプル数	5	197	511	90	21	16	563	409	194	250	85	32	34	7	2	32	86	132	18	4	1		
沖縄旅行経験の有無	100.0%	100.0%	54.8%	72.2%	81.0%	81.3%	49.0%	51.1%	71.6%	70.4%	70.6%	65.6%	52.9%	42.9%	50.0%	53.1%	43.0%	64.4%	55.6%	50.0%	100.0%		
行ったことがある	0.0%	0.0%	16.8%	20.0%	18.0%	18.7%	20.3%	10.0%	12.4%	11.8%	9.4%	28.6%	28.6%	0.0%	21.9%	30.2%	16.7%	22.2%	25.0%	0.0%	0.0%		
ない(計画したことはない)	0.0%	0.0%	28.6%	7.8%	14.3%	12.5%	44.4%	28.6%	19.0%	17.2%	17.6%	26.0%	26.4%	28.6%	50.0%	26.7%	18.2%	22.2%	25.0%	0.0%	0.0%		
ない(計画したくない)	60.0%	71.9%	34.1%	27.0%	14.3%	20.0%	36.7%	29.9%	37.3%	35.2%	29.4%	25.0%	32.4%	42.9%	0.0%	31.3%	22.6%	30.5%	44.4%	50.0%	0.0%		
1回	0.0%	18.4%	11.8%	20.2%	23.8%	6.7%	7.3%	11.3%	16.6%	19.2%	23.5%	9.4%	8.8%	0.0%	0.0%	6.3%	10.7%	16.0%	0.0%	0.0%	100.0%		
2回	20.0%	4.1%	5.1%	7.9%	14.3%	20.0%	3.2%	4.7%	8.3%	8.0%	4.7%	9.4%	2.9%	0.0%	0.0%	6.3%	3.6%	6.1%	0.0%	0.0%	0.0%		
3回	20.0%	5.6%	3.7%	16.9%	28.6%	33.3%	1.6%	5.1%	9.3%	8.0%	12.9%	21.9%	8.8%	0.0%	50.0%	9.4%	4.8%	11.5%	5.6%	0.0%	0.0%		
4回以上	0.0%	0.0%	45.3%	28.1%	19.0%	20.0%	51.2%	49.0%	28.5%	29.6%	29.4%	34.4%	47.1%	57.1%	50.0%	46.8%	58.3%	35.9%	44.4%	50.0%	0.0%		
しなかった	0.0%	26.0%	35.3%	25.4%	18.8%	10.0%	36.1%	39.2%	32.4%	19.7%	19.0%	28.6%	26.7%	0.0%	0.0%	11.8%	38.9%	19.0%	30.0%	50.0%	0.0%		
フルパッケージ	50.0%	41.7%	34.5%	47.6%	50.0%	20.0%	33.5%	30.9%	33.8%	48.6%	46.6%	28.6%	26.7%	0.0%	100.0%	35.3%	33.3%	41.7%	50.0%	0.0%	0.0%		
エアプラン型パッケージ	25.0%	21.4%	20.0%	22.2%	25.0%	50.0%	16.7%	23.0%	25.0%	20.8%	25.9%	33.3%	40.0%	100.0%	0.0%	35.3%	16.7%	23.9%	20.0%	0.0%	0.0%		
宿泊・航空券を直接別手配	25.0%	10.9%	10.2%	4.6%	6.3%	20.0%	13.8%	8.8%	11.0%	8.6%	9.5%	6.7%	0.0%	0.0%	17.6%	11.1%	15.5%	0.0%	50.0%	100.0%	0.0%		
その他	0.0%	37.4%	18.1%	23.3%	20.0%	25.0%	14.2%	18.6%	23.6%	23.7%	19.2%	20.0%	10.0%	0.0%	23.1%	16.0%	21.9%	17.6%	25.0%	0.0%	0.0%		
1回	25.0%	6.0%	4.5%	8.2%	15.0%	0.0%	2.2%	4.0%	6.8%	6.5%	5.5%	6.7%	0.0%	0.0%	7.7%	6.1%	6.1%	0.0%	0.0%	100.0%	0.0%		
2回	25.0%	2.7%	1.3%	2.7%	0.0%	0.0%	0.6%	1.1%	2.5%	0.9%	2.7%	0.0%	0.0%	0.0%	0.0%	1.3%	1.8%	0.0%	0.0%	0.0%	0.0%		
3回	0.0%	2.2%	1.3%	4.1%	15.0%	25.0%	0.4%	1.1%	3.7%	2.3%	2.7%	13.3%	10.0%	0.0%	50.0%	0.0%	2.6%	5.9%	0.0%	0.0%	0.0%		
4回以上	50.0%	51.6%	74.7%	61.6%	50.0%	50.0%	82.6%	75.1%	63.4%	66.5%	69.9%	60.0%	80.0%	100.0%	69.2%	76.0%	67.5%	76.5%	75.0%	0.0%	0.0%		
しなかった	80.0%	0.7%	20.7%	25.6%	21.1%	20.0%	10.7%	19.6%	28.2%	28.8%	31.6%	20.0%	25.8%	42.9%	0.0%	21.4%	16.3%	25.4%	21.4%	33.3%	0.0%		
1回	20.0%	0.0%	2.7%	16.7%	13.3%	0.6%	4.3%	8.6%	10.4%	11.8%	10.0%	0.0%	0.0%	0.0%	50.0%	7.1%	5.0%	8.5%	0.0%	0.0%	0.0%		
2回	0.0%	0.0%	0.7%	5.3%	6.7%	0.0%	0.6%	1.2%	2.3%	6.8%	6.7%	6.5%	0.0%	0.0%	0.0%	0.0%	1.3%	2.5%	0.0%	0.0%	0.0%		
3回	0.0%	0.0%	0.0%	1.3%	5.3%	3.3%	0.2%	1.1%	0.6%	0.9%	2.6%	6.7%	0.0%	0.0%	0.0%	0.0%	0.0%	1.7%	0.0%	0.0%	0.0%		
4回以上	0.0%	99.3%	75.9%	51.3%	36.8%	26.7%	88.4%	74.4%	61.3%	57.7%	47.4%	56.7%	67.7%	57.1%	50.0%	71.4%	77.5%	61.9%	78.6%	66.7%	100.0%		
しなかった	0.0%	81.5%	75.0%	61.5%	75.0%	82.1%	88.3%	77.6%	79.4%	82.1%	83.3%	71.4%	83.3%	100.0%	100.0%	94.7%	84.9%	100.0%	100.0%	100.0%	0.0%		
観光地めぐり	0.0%	11.5%	25.0%	30.8%	25.0%	12.8%	14.4%	35.5%	17.8%	18.2%	14.3%	8.3%	33.3%	0.0%	18.2%	31.6%	15.1%	25.0%	0.0%	0.0%	0.0%		
保養・休養	20.0%	37.7%	40.9%	53.8%	33.3%	24.4%	31.5%	46.1%	63.6%	65.9%	28.6%	41.7%	66.7%	0.0%	63.6%	47.4%	39.6%	0.0%	50.0%	0.0%	0.0%		
海水浴マリッジ	0.0%	3.1%	6.8%	38.5%	8.3%	5.1%	4.5%	5.3%	9.3%	25.0%	21.4%	16.7%	33.3%	0.0%	0.0%	5.3%	9.4%	0.0%	0.0%	0.0%	0.0%		
ダイビング	0.0%	3.8%	2.3%	7.7%	16.7%	2.6%	5.4%	0.0%	1.9%	2.3%	50.0%	8.3%	0.0%	0.0%	0.0%	0.0%	0.0%	0.0%	0.0%	0.0%	0.0%		
ゴルフ	0.0%	1.5%	11.4%	0.0%	0.0%	2.6%	1.8%	2.6%	3.7%	4.5%	7.1%	25.0%	0.0%	0.0%	0.0%	0.0%	0.0%	1.9%	0.0%	0.0%	0.0%		
釣り	0.0%	0.0%	0.0%	0.0%	0.0%	0.0%	0.0%	0.0%	1.3%	0.9%	2.3%	0.0%	8.3%	33.3%	0.0%	0.0%	0.0%	0.0%	0.0%	0.0%	0.0%		
キャンプ	0.0%	0.8%	0.0%	7.7%	0.0%	0.0%	0.0%	0.0%	0.9%	0.0%	0.0%	0.0%	100.0%	0.0%	0.0%	0.0%	0.0%	0.0%	0.0%	0.0%	0.0%		
スポーツ大会等	0.0%	2.3%	2.3%	0.0%	16.7%	2.6%	2.7%	5.3%	2.8%	2.3%	0.0%	0.0%	0.0%	0.0%	0.0%	18.2%	5.3%	3.8%	0.0%	0.0%	0.0%		
イベント・伝統行事	0.0%	25.4%	22.7%	23.1%	8.3%	21.8%	24.3%	23.6%	24.3%	18.2%	14.3%	25.0%	33.3%	0.0%	45.5%	47.4%	30.2%	50.0%	50.0%	0.0%	0.0%		
競歩地歩	0.0%	30.0%	31.8%	23.1%	41.7%	25.6%	31.5%	31.6%	36.4%	40.9%	35.7%	41.7%	33.3%	0.0%	45.5%	52.6%	69.8%	50.0%	0.0%	0.0%	0.0%		
ショッピング	0.0%	0.0%	0.0%	0.0%	0.0%	0.0%	0.0%	0.0%	0.0%	0.0%	0.0%	0.0%	0.0%	0.0%	0.0%	0.0%	0.0%	0.0%	0.0%	0.0%	0.0%		
エコー	0.0%	1.5%	4.5%	0.0%	0.0%	1.3%	3.6%	3.9%	1.9%	0.0%	0.0%	0.0%	0.0%	0.0%	0.0%	0.0%	0.0%	0.0%	0.0%	0.0%	0.0%		
新婚旅行	0.0%	2.3%	2.3%	0.0%	0.0%	0.0%	0.9%	0.0%	0.9%	2.3%	21.4%	8.3%	0.0%	0.0%	0.0%	0.0%	0.0%	0.0%	0.0%	0.0%	0.0%		
ウェディング	20.0%	3.8%	6.8%	7.7%	16.7%	6.4%	7.2%	3.9%	2.8%	2.3%	14.3%	0.0%	0.0%	0.0%	0.0%	10.5%	3.8%	0.0%	0.0%	0.0%	0.0%		
会議・研修	20.0%	6.2%	6.8%	23.1%	25.0%	6.4%	8.1%	11.8%	3.7%	4.5%	14.3%	16.7%	0.0%	0.0%	0.0%	0.0%	9.4%	25.0%	0.0%	0.0%	0.0%		
仕事	0.0%	2.3%	2.3%	0.0%	0.0%	0.0%	2.7%	2.6%	2.8%	6.8%	0.0%	0.0%	0.0%	0.0%	0.0%	9.1%	5.3%	5.7%	0.0%	0.0%	0.0%		
帰省・親戚等訪問	0.0%	32.3%	50.0%	53.8%	41.7%	28.2%	42.3%	36.8%	45.8%	47.7%	42.9%	50.0%	100.0%	0.0%	45.5%	52.6%	58.5%	25.0%	50.0%	0.0%	0.0%		
沖縄料理を楽しむ	0.0%	2.3%	4.5%	0.0%	0.0%	0.0%	1.8%	2.6%	1.9%	2.3%	0.0%	0.0%	0.0%	0.0%	0.0%	0.0%	0.0%	0.0%	0.0%	0.0%	0.0%		
その他	100.0%	0.0%	0.0%	0.0%	0.0%	0.0%	0.0%	83.1%	74.7%	74.4%	57.6%	65.6%	67.6%	57.1%	50.0%	75.0%	83.7%	75.0%	66.7%	75.0%	100.0%		
1回	40.0%	5.7%	0.0%	100.0%	0.0%	0.0%	0.0%	13.0%	18.6%	19.2%	28.2%	12.5%	23.5%	14.3%	0.0%	15.6%	14.0%	15.9%	27.8%	25.0%	0.0%		
2回	0.0%	1.5%	0.0%	0.0%	100.0%	0.0%	0.0%	2.0%	4.6%	4.4%	11.8%	15.6%	5.9%	14.3%	50.0%	6.3%	1.2%	3.8%	0.0%	0.0%	0.0%		
3回	0.0%	0.0%	0.0%	0.0%	0.0%	100.0%	0.0%	2.0%	2.1%	2.0%	2.4%	6.3%	2.9%	14.3%	0.0%	3.1%	1.2%	5.3%	5.6%	0.0%	0.0%		
4回以上	0.0%	45.9%	0.0%	0.0%	0.0%	0.0%	100.0%	0.0%	0.0%	0.0%	0.0%	0.0%	0.0%	0.0%	0.0%	0.0%	0.0%	0.0%	0.0%	0.0%	0.0%		
しない	40.0%	56.7%	67.6%	60.9%	40.0%	50.0%	100.0%	50.0%	48.8%	44.7%	68.8%	58.8%	71.4%	0.0%	59.4%	69.8%	68.9%	50.0%	75.0%	100.0%	0.0%		
観光地めぐり	40.0%	35.6%	28.8%	41.4%	45.0%	25.0%	23.7%	100.0%	37.2%	37.6%	21.9%	26.5%	57.1%	0.0%	28.1%	27.9%	31.1%	33.3%	0.0%	100.0%	0.0%		
保養・休養	40.0%	41.3%	37.0%	55.2%	55.0%	31.3%	29.8%	47.7%	100.0%	78.8%	40.6%	44.1%	57.1%	0.0%	34.4%	31.4%	46.2%	27.8%	50.0%	0.0%	0.0%		
海水浴マリッジ	20.0%	9.6%	9.7%	27.6%	50.0%	12.5%	9.3%	16.5%	26.8%	100.0%	21.9%	26.5%	42.9%	0.0%	9.4%	10.5%	11.9%	11.1%	0.0%	0.0%			
ダイビング	0.0%	4.8%	4.2%	4.6%	25.0%	12.5%	5.4%	3.6%	5.2%	8.2%	100.0%	11.8%	14.3%	0.0%	3.1%	7.0%	6.8%	0.0%	0.0%	0.0%			
ゴルフ	0.0%	3.8%	4.6%	9.2%	10.0%	6.3%	4.9%	4.6%	6.0%	10.6%	12.5%	100.0%	57.1%	0.0%	6.3%	5.8%	5.3%	0.0%	0.0%	0.0%			
釣り	0.0%	0.0%	0.0%	0.8%	1.1%	5.0%	1.2%	2.1%	1.6%	3.5%	3.1%	11.8%	100.0%	0.0%	3.1%	0.0%	3.0%	0.0%	0.0%	0.0%			
キャンプ	0.0%	0.0%	0.2%	0.0%	5.0%	0.0%	0.0%	0.0%	0.0%	0.0%	0.0%	0.0%	100.0%	0.0%	0.0%	0.0%	0.0%	0.0%	0.0%	0.0%			
スポーツ大会等	0.0%	2.9%	4.8%	5.7%	10.0%	6.3%	4.6%	4.6%	4.4%	3.5%	3.1%	5.9%	14.3%	0.0%	100.0%	9.3%	9.8%	11.1%	25.0%	0.0%			
イベント・伝統行事	0.0%	12.5%	14.3%	13.8%	5.0%	6.3%	14.7%	12.4%	10.8%	10.6%	18.8%	14.7%	0.0%	0.0%	25.0%	100.0%							

		沖縄旅行の阻害要因																				
		会議 研修	仕事	帰省・ 親戚等 訪問	沖縄料 理を楽し む	その他	沖縄ま での移 動時間 長い	沖縄県 内の交 通不便	沖縄ま での交 通費高 い	沖縄県 内の交 通費高 い	宿泊料 金が高い	観光メ ニューの 料金が高い	食事の 口が合 わない	お土産 が魅力的 でない	宿泊施 設の設備 が悪い	観光施 設の設備 が悪い	交通機 関のサー ビス悪い	観光地 としての 魅力がない	興味ある 観光は一 通りだ	台風など 不安定な 気候	暑いのが 苦手	健康上 の理由で
沖縄旅行経験の有無	サンプル数	2	11	10	266	15	89	21	135	14	28	19	45	10	4	0	4	28	65	46	62	41
	行ったことがある ない(計画したことはある) ない(計画したことはない)	50.0%	54.5%	50.0%	56.8%	66.7%	38.2%	38.1%	45.2%	64.3%	57.1%	47.4%	44.4%	40.0%	100.0%	-	75.0%	57.1%	98.5%	37.0%	33.9%	41.5%
沖縄旅行の回数	1回	0.0%	18.2%	10.0%	32.7%	40.0%	29.2%	28.6%	38.3%	57.1%	46.4%	36.8%	40.0%	30.0%	100.0%	-	75.0%	42.9%	61.5%	32.8%	29.0%	24.4%
	2回	0.0%	0.0%	0.0%	11.3%	6.7%	4.5%	4.8%	5.2%	0.0%	3.6%	5.3%	4.4%	0.0%	0.0%	-	0.0%	7.1%	20.0%	0.0%	3.2%	9.8%
	3回	0.0%	0.0%	0.0%	5.3%	13.3%	2.2%	0.0%	2.2%	7.1%	7.1%	5.3%	0.0%	10.0%	0.0%	-	0.0%	3.6%	9.2%	2.2%	1.6%	7.3%
	4回以上	0.0%	27.3%	0.0%	7.5%	6.7%	2.2%	4.8%	1.5%	0.0%	0.0%	0.0%	0.0%	0.0%	0.0%	-	0.0%	3.6%	7.7%	2.2%	0.0%	0.0%
	しなかった	100.0%	45.5%	50.0%	43.2%	33.3%	61.8%	61.9%	54.8%	35.7%	42.9%	52.6%	55.6%	60.0%	0.0%	-	25.0%	42.9%	1.5%	63.0%	61.1%	58.5%
初めての沖縄観光旅行の手配方法	フルパッケージ	0.0%	25.0%	0.0%	24.5%	33.3%	32.3%	42.9%	27.1%	33.3%	20.0%	11.1%	45.0%	25.0%	75.0%	-	33.3%	40.0%	46.8%	35.3%	61.9%	52.9%
	ツアープラン型バック 宿泊・航空券を直接別手配 その他	100.0%	0.0%	20.0%	40.1%	33.3%	29.0%	28.6%	35.6%	22.2%	53.3%	77.8%	30.0%	25.0%	-	33.3%	40.0%	27.4%	29.4%	14.3%	5.9%	
沖縄訪問回数(1995～1999)	1回	0.0%	30.0%	22.2%	16.9%	26.7%	10.8%	20.0%	11.4%	7.1%	16.0%	11.1%	15.4%	0.0%	0.0%	-	50.0%	16.0%	37.8%	6.7%	5.1%	5.7%
	2回	0.0%	0.0%	0.0%	4.7%	6.7%	2.4%	5.0%	1.6%	7.1%	8.0%	5.6%	0.0%	0.0%	0.0%	-	0.0%	0.0%	4.4%	2.2%	5.1%	5.7%
	3回	0.0%	0.0%	0.0%	2.1%	0.0%	0.0%	0.0%	0.8%	0.0%	0.0%	0.0%	0.0%	10.0%	0.0%	-	0.0%	4.0%	2.2%	0.0%	0.0%	0.0%
	4回以上	50.0%	10.0%	0.0%	2.1%	0.0%	0.0%	0.0%	0.0%	0.0%	0.0%	0.0%	0.0%	0.0%	0.0%	-	0.0%	0.0%	2.2%	0.0%	0.0%	0.0%
	しなかった	50.0%	60.0%	77.8%	74.2%	66.7%	86.7%	75.0%	86.2%	85.7%	76.0%	83.3%	84.6%	90.0%	100.0%	-	50.0%	80.0%	53.3%	91.1%	89.8%	88.6%
過去5年間の活動内容	1回	0.0%	0.0%	12.5%	19.3%	15.4%	7.7%	0.0%	10.0%	16.7%	12.5%	17.6%	12.8%	11.1%	66.7%	-	25.0%	8.7%	37.0%	23.1%	9.1%	3.0%
	2回	0.0%	0.0%	25.0%	4.7%	0.0%	0.0%	0.0%	0.0%	0.0%	0.0%	0.0%	0.0%	0.0%	0.0%	-	0.0%	0.0%	2.2%	0.0%	0.0%	0.0%
	3回	0.0%	0.0%	0.0%	3.0%	7.7%	0.0%	0.0%	0.0%	0.0%	0.0%	0.0%	0.0%	0.0%	0.0%	-	0.0%	0.0%	0.0%	0.0%	0.0%	0.0%
	4回以上	50.0%	10.0%	0.0%	1.3%	0.0%	0.0%	0.0%	0.0%	0.0%	0.0%	0.0%	0.0%	0.0%	0.0%	-	0.0%	0.0%	0.0%	0.0%	0.0%	0.0%
	しなかった	50.0%	90.0%	62.5%	71.7%	76.9%	92.3%	100.0%	90.0%	83.3%	87.5%	82.4%	87.2%	88.9%	33.3%	-	75.0%	91.3%	60.9%	97.7%	90.9%	93.9%
	観光地めぐり	0.0%	0.0%	100.0%	84.5%	66.7%	88.9%	100.0%	100.0%	133.3%	66.7%	66.7%	66.7%	66.7%	33.3%	-	100.0%	80.0%	104.5%	100.0%	80.0%	33.3%
	保養・休養	0.0%	0.0%	33.3%	16.7%	0.0%	11.1%	0.0%	23.5%	50.0%	40.0%	66.7%	11.1%	0.0%	33.3%	-	0.0%	0.0%	4.5%	0.0%	10.0%	33.3%
	海水浴マリリンジャー	0.0%	0.0%	66.7%	36.9%	33.3%	22.2%	0.0%	23.5%	25.0%	80.0%	66.7%	22.2%	0.0%	33.3%	-	0.0%	0.0%	13.6%	16.7%	10.0%	0.0%
	ダイビング	0.0%	0.0%	33.3%	8.3%	0.0%	0.0%	0.0%	5.9%	25.0%	40.0%	33.3%	11.1%	0.0%	33.3%	-	0.0%	0.0%	0.0%	0.0%	0.0%	0.0%
	ゴルフ	0.0%	0.0%	0.0%	6.0%	0.0%	0.0%	0.0%	0.0%	0.0%	0.0%	0.0%	0.0%	0.0%	33.3%	-	0.0%	20.0%	0.0%	16.7%	10.0%	0.0%
	釣り	0.0%	0.0%	0.0%	4.8%	0.0%	0.0%	0.0%	0.0%	5.9%	0.0%	0.0%	0.0%	11.1%	0.0%	-	0.0%	20.0%	4.5%	0.0%	0.0%	0.0%
	キャンプ	0.0%	0.0%	0.0%	1.2%	0.0%	0.0%	0.0%	0.0%	0.0%	0.0%	0.0%	0.0%	0.0%	0.0%	-	0.0%	0.0%	0.0%	0.0%	0.0%	0.0%
	スポーツ大会等	0.0%	0.0%	0.0%	0.0%	0.0%	0.0%	0.0%	0.0%	0.0%	0.0%	0.0%	0.0%	0.0%	0.0%	-	0.0%	0.0%	0.0%	0.0%	0.0%	0.0%
	イベント・伝統行事	0.0%	0.0%	0.0%	4.8%	0.0%	11.1%	0.0%	11.8%	25.0%	20.0%	0.0%	11.1%	33.3%	0.0%	-	100.0%	0.0%	0.0%	16.7%	20.0%	0.0%
	観音地参拝	0.0%	0.0%	0.0%	33.3%	33.3%	33.3%	50.0%	29.4%	50.0%	20.0%	33.3%	11.1%	33.3%	0.0%	-	100.0%	20.0%	22.7%	50.0%	10.0%	0.0%
	ショッピング	0.0%	0.0%	100.0%	40.5%	33.3%	22.2%	0.0%	52.9%	100.0%	60.0%	100.0%	0.0%	66.7%	0.0%	-	100.0%	20.0%	22.7%	50.0%	10.0%	0.0%
	エコツア	0.0%	0.0%	0.0%	0.0%	0.0%	0.0%	0.0%	0.0%	0.0%	0.0%	0.0%	0.0%	0.0%	0.0%	-	0.0%	0.0%	0.0%	0.0%	0.0%	0.0%
	新婚旅行	0.0%	0.0%	0.0%	0.0%	0.0%	0.0%	0.0%	0.0%	0.0%	0.0%	0.0%	0.0%	0.0%	0.0%	-	0.0%	20.0%	0.0%	16.7%	10.0%	0.0%
	ウェディング	0.0%	0.0%	0.0%	1.2%	0.0%	0.0%	0.0%	0.0%	0.0%	0.0%	0.0%	0.0%	0.0%	0.0%	-	0.0%	0.0%	0.0%	0.0%	0.0%	0.0%
	会議・研修	100.0%	0.0%	0.0%	7.1%	33.3%	0.0%	0.0%	11.8%	0.0%	0.0%	0.0%	11.1%	0.0%	0.0%	-	0.0%	0.0%	4.5%	0.0%	0.0%	0.0%
仕事	0.0%	100.0%	0.0%	8.3%	0.0%	11.1%	0.0%	0.0%	0.0%	0.0%	0.0%	0.0%	0.0%	0.0%	-	0.0%	0.0%	0.0%	10.0%	33.3%	0.0%	
帰省・親戚等訪問	0.0%	0.0%	100.0%	3.6%	0.0%	0.0%	0.0%	0.0%	0.0%	0.0%	0.0%	0.0%	0.0%	0.0%	-	0.0%	0.0%	0.0%	0.0%	0.0%	0.0%	
沖縄料理を楽しむ	0.0%	0.0%	100.0%	67.9%	33.3%	33.3%	50.0%	52.9%	75.0%	40.0%	66.7%	0.0%	33.3%	0.0%	-	100.0%	20.0%	22.7%	50.0%	20.0%	0.0%	
その他	0.0%	0.0%	0.0%	1.2%	33.3%	0.0%	0.0%	0.0%	0.0%	0.0%	0.0%	0.0%	0.0%	0.0%	-	0.0%	0.0%	0.0%	0.0%	0.0%	0.0%	
今後5年間の旅行意向	1回	0.0%	36.4%	70.0%	75.6%	73.3%	0.0%	0.0%	0.0%	0.0%	0.0%	0.0%	0.0%	0.0%	0.0%	-	0.0%	0.0%	0.0%	0.0%	0.0%	0.0%
	2回	50.0%	27.3%	20.0%	17.3%	20.0%	0.0%	0.0%	0.0%	0.0%	0.0%	0.0%	0.0%	0.0%	0.0%	-	0.0%	0.0%	0.0%	0.0%	0.0%	0.0%
	3回	0.0%	18.2%	0.0%	4.1%	0.0%	0.0%	0.0%	0.0%	0.0%	0.0%	0.0%	0.0%	0.0%	0.0%	-	0.0%	0.0%	0.0%	0.0%	0.0%	0.0%
	4回以上	50.0%	18.2%	10.0%	3.0%	6.7%	0.0%	0.0%	0.0%	0.0%	0.0%	0.0%	0.0%	0.0%	0.0%	-	0.0%	0.0%	0.0%	0.0%	0.0%	0.0%
	しない	0.0%	0.0%	0.0%	0.0%	0.0%	100.0%	100.0%	100.0%	100.0%	100.0%	100.0%	100.0%	100.0%	100.0%	-	100.0%	100.0%	100.0%	100.0%	100.0%	100.0%
今後行きたい活動	観光地めぐり	50.0%	63.6%	60.0%	71.1%	46.7%	-	-	-	-	-	-	-	-	-	-	-	-	-	-	-	-
	保養・休養	0.0%	9.1%	30.0%	29.7%	26.7%	-	-	-	-	-	-	-	-	-	-	-	-	-	-	-	-
	海水浴マリリンジャー	0.0%	0.0%	30.0%	41.7%	26.7%	-	-	-	-	-	-	-	-	-	-	-	-	-	-	-	-
	ダイビング	0.0%	0.0%	30.0%	15.8%	6.7%	-	-	-	-	-	-	-	-	-	-	-	-	-	-	-	-
	ゴルフ	0.0%	18.2%	0.0%	4.5%	0.0%	-	-	-	-	-	-	-	-	-	-	-	-	-	-	-	-
	釣り	0.0%	18.2%	0.0%	6.6%	0.0%	-	-	-	-	-	-	-	-	-	-	-	-	-	-	-	-
	キャンプ	0.0%	0.0%	0.0%	2.3%	0.0%	-	-	-	-	-	-	-	-	-	-	-	-	-	-	-	-
	スポーツ大会等	0.0%	0.0%	0.0%	0.0%	0.0%	-	-	-	-	-	-	-	-	-	-	-	-	-	-	-	-
	イベント・伝統行事	0.0%	18.2%	10.0%	8.6%	0.0%	-	-	-	-	-	-	-	-	-	-	-	-	-	-	-	-
	観音地参拝	0.0%	18.2%	30.0%	16.2%	13.3%	-	-	-	-	-	-	-	-	-	-	-	-	-	-	-	-
	ショッピング	0.0%	45.5%	30.0%	30.8%	13.3%	-	-	-	-	-	-	-	-	-	-	-	-	-	-	-	-
	エコツア	0.0%	0.0%	0.0%	3.8%	0.0%	-	-	-	-	-	-	-	-	-	-	-	-	-	-	-	-
	新婚旅行	0.0%	0.0%	0.0%	1.5%	0.0%	-	-	-	-	-	-	-	-	-	-	-	-	-	-	-	-
	ウェディング	0.0%	0.0%	0.0%	0.4%	0.0%	-	-	-	-	-	-	-	-	-	-	-	-	-	-	-	-
	会議・研修	100.0%	0.0%	0.0%	0.0%	0.0%	-	-	-	-	-	-	-	-	-	-	-	-	-	-	-	-
	仕事	0.0%	100.0%	0.0%	3.4%	6.7%	-	-	-	-	-	-	-	-	-	-	-	-	-	-	-	-
	帰省・親戚等訪問	0.0%	0.0%	100.0%	1.9%	6.7%	-	-	-	-	-	-	-	-	-	-	-	-	-	-	-	-
	沖縄料理を楽しむ	0.0%	81.8%	50.0%	100.0%	26.7%	-	-	-	-	-	-	-	-	-	-	-	-	-	-	-	-
	その他	0.0%	9.1%	10.0%	1.5%	100.0%	-	-	-	-	-	-	-	-	-	-	-	-	-	-	-	-
	沖縄旅行の阻害要因	沖縄までの移動時間長い	-	-	-	-	-	100.0%	57.1%	28.1%	35.7%	32.1%	47.4%	20.0%	20.0%	0.0%	-	75.0%	25.0%	12.3%	32.6%	27.4%
沖縄県内の交通不便		-	-	-	-	-	13.5%	100.0%	7.4%	28.6%	17.9%	15.8%	11.1%	10.0%	0.0%	-	75.0%	14.3%	6.2%	15.2%	9.7%	4.9%
沖縄までの交通費高い		-	-	-	-	-	42.7%	47.6%	100.0%	78.6%	78.6%	73.7%	26.7%	20.0%	0.0%	-	25.0%	21.4%	20.0%	32.8%	27.4%	7.3%
沖縄県内の交通費高い		-	-	-	-	-	5.6%	19.0%	10.0%	28.6%	31.6%	2.2%	10.0%	0.0%	0.0%	-	0.0%	0.0%	0.0%	0.0%	0.0%	2.4%
宿泊料が高い		-	-	-	-	-	10.1%	23.8%	16.3%	57.1%	100.0%	36.8%	6.7%	20.0%	25.0%	-	50.0%	7.1%	4.6%	8.7%	11.3%	0.0%
観光メニューの料金が高い		-	-	-	-	-	10.1%	14.3%	10.4%	42.9%	25.0%	100.0%	4.4%	10.0%	0.0%	-	0.0%	3.6%	3.1%	6.5		

	サンプル数	性別										年齢																																
		他に好きな観光地がある		仕事などで休暇が取れない		一泊行くと体白く合わない		行きたい時期が取れない		家計の制約がある		旅行が好きなわけではない		先のことばかりはわからない		その他		男性		女性		18-19歳		20-24歳		25-29歳		30-34歳		35-39歳		40-44歳		45-49歳		50-54歳		55-59歳		60-64歳		65-69歳		
		128	99	75	20	148	13	220	35	835	1133	32	91	163	228	239	237	188	185	185	188	112	57.8%	49.5%	45.3%	50.0%	50.0%	15.4%	46.8%	60.0%	32.5%	35.6%	31.3%	27.5%	33.1%	28.9%	35.6%	44.3%	35.1%	36.8%	27.0%	34.0%	40.2%	
沖縄旅行経験の有無	行ったことがある	57.8%	49.5%	45.3%	50.0%	50.0%	15.4%	46.8%	60.0%	32.5%	35.6%	31.3%	27.5%	33.1%	28.9%	35.6%	44.3%	35.1%	36.8%	27.0%	34.0%	40.2%	39.8%	36.4%	45.3%	20.0%	41.2%	84.6%	46.4%	40.0%	63.9%	48.1%	59.4%	57.4%	54.6%	49.8%	45.6%	47.3%	50.3%	54.1%	46.8%	41.1%		
	行ったことがない	39.8%	36.4%	45.3%	20.0%	41.2%	84.6%	46.4%	40.0%	63.9%	48.1%	59.4%	57.4%	54.6%	49.8%	45.6%	47.3%	50.3%	54.1%	46.8%	41.1%																							
沖縄旅行の回数	1回	43.0%	35.7%	29.7%	40.0%	39.0%	15.4%	37.4%	51.4%	18.2%	24.1%	31.3%	22.0%	23.3%	18.0%	24.4%	27.0%	20.2%	22.7%	12.6%	19.8%	27.7%	10.9%	10.2%	10.8%	10.0%	7.5%	0.0%	5.0%	5.7%	6.7%	6.4%	0.0%	4.4%	8.0%	6.6%	5.9%	8.4%	7.4%	7.6%	7.7%	6.4%	3.6%	
	2回	1.6%	3.1%	1.4%	0.0%	0.7%	0.0%	3.7%	0.0%	3.5%	2.7%	0.0%	0.0%	1.8%	2.6%	2.9%	4.6%	3.2%	4.3%	1.6%	3.2%	4.5%	2.3%	0.0%	2.7%	0.0%	2.1%	0.0%	0.5%	2.9%	3.7%	2.3%	0.0%	1.1%	0.0%	1.8%	2.1%	4.2%	4.3%	3.6%	4.5%			
	3回	2.3%	0.0%	2.7%	0.0%	2.1%	0.0%	0.5%	2.9%	3.7%	2.3%	0.0%	1.1%	0.0%	1.8%	2.6%	2.9%	4.6%	3.2%	4.3%	1.6%	3.2%	4.5%	4.2%	51.0%	55.4%	50.0%	50.7%	84.6%	53.4%	40.0%	67.9%	64.5%	68.8%	72.5%	66.9%	71.1%	64.7%	55.7%	64.9%	63.2%	74.2%	66.3%	59.9%
	4回以上	41.1%	22.9%	20.6%	30.0%	34.2%	0.0%	34.7%	28.6%	41.3%	29.9%	25.0%	16.0%	25.9%	22.7%	21.4%	25.7%	26.2%	26.3%	33.1%	52.1%	58.3%	55.8%	37.0%	33.3%	50.0%	50.0%	37.0%	100.0%	36.6%	9.5%	25.9%	41.3%	37.5%	24.0%	38.9%	50.0%	52.4%	48.5%	38.5%	30.3%	12.5%	16.7%	23.3%
	なかった	17.8%	20.8%	14.7%	10.0%	12.3%	0.0%	11.9%	38.1%	21.2%	18.2%	0.0%	16.0%	18.5%	22.7%	11.9%	16.8%	29.2%	31.8%	25.0%	20.0%	7.0%	4.1%	22.9%	14.7%	10.0%	16.4%	0.0%	18.8%	23.8%	11.6%	10.6%	37.5%	44.0%	16.7%	4.5%	14.3%	8.9%	6.2%	4.5%	10.4%	5.0%	14.0%	
初めての沖縄観光旅行の手配方法	フルパッケージ	37.0%	33.3%	50.0%	50.0%	37.0%	100.0%	36.6%	9.5%	25.9%	41.3%	37.5%	24.0%	38.9%	50.0%	52.4%	48.5%	38.5%	30.3%	12.5%	16.7%	23.3%	1.0%	0.0%	0.0%	0.0%	0.8%	0.0%	0.0%	0.0%	0.0%	0.0%	0.0%	0.0%	0.0%	0.0%	0.0%	0.0%	0.0%	0.0%	0.0%	0.0%	0.0%	
	宿泊・航空券を直接別手配	4.1%	22.9%	14.7%	10.0%	16.4%	0.0%	18.8%	23.8%	11.6%	10.6%	37.5%	44.0%	16.7%	4.5%	14.3%	8.9%	6.2%	4.5%	10.4%	5.0%	14.0%	20.4%	14.0%	7.4%	10.5%	13.3%	15.4%	13.7%	22.6%	10.2%	10.1%	7.1%	9.2%	13.1%	11.9%	9.3%	9.2%	10.7%	7.5%	8.7%	7.9%	16.5%	
	その他	20.4%	14.0%	7.4%	10.5%	13.3%	15.4%	13.7%	22.6%	10.2%	10.1%	7.1%	9.2%	13.1%	11.9%	9.3%	9.2%	10.7%	7.5%	8.7%	7.9%	16.5%	1.8%	0.0%	1.5%	0.0%	1.5%	0.0%	2.0%	3.2%	3.2%	1.7%	0.0%	0.0%	2.6%	2.3%	3.2%	3.2%	0.6%	0.6%	3.5%	7.0%	7.2%	
	なかった	0.9%	1.1%	1.5%	0.0%	0.0%	0.0%	0.5%	0.0%	0.6%	0.7%	0.0%	0.7%	0.5%	0.9%	0.5%	0.6%	0.6%	0.6%	0.6%	2.1%	2.1%	0.0%	0.0%	0.0%	0.0%	0.7%	0.0%	0.0%	0.0%	0.0%	0.0%	0.0%	0.0%	0.9%	0.9%	0.5%	1.7%	0.6%	1.7%	1.8%	2.1%		
	なかった	77.0%	84.9%	89.7%	89.5%	84.4%	84.6%	83.8%	74.2%	84.5%	86.9%	92.9%	90.8%	83.7%	84.5%	86.7%	86.6%	86.4%	90.7%	86.1%	86.6%	79.2%																						
沖縄訪問回数(1995-1999)	1回	44.1%	9.3%	4.7%	10.5%	4.7%	0.0%	12.2%	6.9%	9.3%	10.0%	22.6%	13.5%	13.3%	11.5%	8.0%	3.8%	5.9%	12.7%	5.4%	8.8%	10.5%	1.0%	0.0%	0.0%	0.0%	0.8%	0.0%	0.0%	0.0%	0.0%	0.0%	0.0%	0.0%	0.0%	0.0%	0.0%	0.0%	0.0%	0.0%	0.0%	0.0%		
	2回	1.0%	0.0%	0.0%	0.0%	0.0%	0.0%	0.0%	0.0%	0.0%	0.0%	0.0%	0.0%	0.0%	0.0%	0.0%	0.0%	0.0%	0.0%	0.0%	0.0%	0.0%	0.0%	0.0%	0.0%	0.0%	0.0%	0.0%	0.0%	0.0%	0.0%	0.0%	0.0%	0.0%	0.0%	0.0%	0.0%	0.0%	0.0%	0.0%	0.0%	0.0%		
	3回	0.0%	0.0%	0.0%	0.0%	0.0%	0.0%	0.0%	0.0%	0.0%	0.0%	0.0%	0.0%	0.0%	0.0%	0.0%	0.0%	0.0%	0.0%	0.0%	0.0%	0.0%	0.0%	0.0%	0.0%	0.0%	0.0%	0.0%	0.0%	0.0%	0.0%	0.0%	0.0%	0.0%	0.0%	0.0%	0.0%	0.0%	0.0%	0.0%	0.0%	0.0%		
	4回以上	1.0%	0.0%	0.0%	0.0%	0.0%	0.0%	0.0%	0.0%	0.0%	0.0%	0.0%	0.0%	0.0%	0.0%	0.0%	0.0%	0.0%	0.0%	0.0%	0.0%	0.0%	81.7%	90.7%	95.3%	89.5%	94.6%	100.0%	87.8%	93.1%	87.0%	87.3%	77.4%	82.0%	84.0%	84.9%	89.7%	87.5%	89.4%	85.6%	81.9%	89.3%	89.2%	87.2%
	なかった	93.7%	100.0%	125.0%	150.0%	92.9%	-	69.0%	100.0%	78.2%	83.2%	100.0%	77.8%	85.7%	60.6%	72.0%	70.3%	81.0%	76.7%	81.0%	75.7%	81.8%	91.7%																					
過去5年間の活動内容	観光地めぐり	12.5%	18.2%	25.0%	50.0%	35.7%	-	3.4%	0.0%	16.7%	14.3%	0.0%	11.1%	7.1%	33.3%	20.0%	29.7%	9.5%	13.3%	15.0%	4.2%	25.0%	27.3%	75.0%	100.0%	14.3%	-	27.6%	0.0%	23.0%	43.5%	87.5%	50.0%	46.4%	48.5%	44.0%	56.8%	52.4%	16.7%	23.8%	0.0%	0.0%		
	ダイビング	0.0%	9.1%	25.0%	50.0%	7.1%	-	6.9%	0.0%	5.6%	6.2%	25.0%	11.1%	17.9%	3.0%	4.0%	8.1%	14.3%	0.0%	0.0%	0.0%	0.0%																						
	ゴルフ	4.2%	0.0%	0.0%	0.0%	7.1%	-	3.4%	0.0%	6.3%	1.9%	0.0%	0.0%	0.0%	3.0%	8.0%	0.0%	4.8%	3.0%	9.5%	10.5%	4.2%	0.0%	0.0%	0.0%	0.0%	0.0%	0.0%	0.0%	0.0%	4.0%	2.5%	0.0%	0.0%	2.7%	14.3%	0.0%	0.0%	0.0%	0.0%				
	釣り	0.0%	0.0%	0.0%	0.0%	0.0%	-	0.0%	0.0%	0.8%	0.0%	0.0%	0.0%	0.0%	0.0%	0.0%	0.0%	0.0%	0.0%	0.0%	0.0%	0.0%																						
	キャンプ	0.0%	0.0%	0.0%	0.0%	0.0%	-	0.0%	0.0%	0.8%	0.0%	0.0%	0.0%	0.0%	0.0%	0.0%	0.0%	0.0%	0.0%	0.0%	0.0%	0.0%																						
	スポーツ大会等	4.2%	9.1%	25.0%	50.0%	0.0%	-	3.4%	0.0%	2.4%	3.1%	0.0%	11.1%	3.6%	6.1%	8.0%	0.0%	0.0%	4.8%	0.0%	4.8%	0.0%																						
	イベント・伝統行事	29.2%	18.2%	25.0%	50.0%	14.3%	-	24.1%	50.0%	26.2%	19.9%	62.5%	27.8%	17.9%	27.3%	20.0%	18.9%	4.8%	20.0%	28.6%	13.8%	33.3%																						
	観音地参拝	16.7%	54.5%	75.0%	150.0%	57.1%	-	20.7%	0.0%	23.8%	32.9%	62.5%	33.3%	35.7%	15.2%	60.0%	40.5%	23.8%	30.0%	23.8%	6.9%	20.0%																						
	エコツアー	0.0%	0.0%	0.0%	0.0%	0.0%	-	0.0%	0.0%	0.0%	0.0%	0.0%	0.0%	0.0%	0.0%	0.0%	0.0%	0.0%	0.0%	0.0%	0.0%	0.0%																						
	新婚旅行	4.2%	0.0%	0.0%	0.0%	0.0%	-	0.0%	0.0%	1.6%	1.9%	0.0%	0.0%	0.0%	3.6%	3.0%	0.0%	2.7%	0.0%	3.3%	4.8%	0.0%																						
	ウエディング	0.0%	0.0%	0.0%	0.0%	0.0%	-	6.9%	0.0%	1.6%	2.3%	0.0%	0.0%	0.0%	7.1%	0.0%	0.0%	2.7%	4.8%	0.0%	0.0%	0.0%																						
	会議・研修	0.0%	0.0%	0.0%	0.0%	0.0%	-	3.4%	25.0%	11.9%	1.2%	0.0%	5.6%	3.6%	3.0%	12.0%	2.7%	0.0%	3.3%	23.8%	3.4%	8.3%																						
	仕事	4.2%	9.1%	0.0%	0.0%	0.0%	-	10.3%	0.0%	14.3%	3.1%	0.0%	0.0%	0.0%	15.2%	4.0%	8.1%	23.8%	3.3%	9.5%	10.3%	8.3%																						
	帰省・親戚等訪問	0.0%	0.0%	0.0%	0.0%	0.0%	-	0.0%	0.0%	1.6%	1.9%	12.5%	0.0%	3.6%	0.0%	4.0%	0.0%	4.8%	0.0%	4.8%	0.0%	0.0%																						
	沖縄料理を楽しむ	25.0%	54.5%	50.0%	100.0%	35.7%	-	24.1%	0.0%	34.1%	35.4%	62.5%	38.9%	39.3%	45.5%	48.0%	29.7%	47.6%	20.0%	42.9%	17.2%	25.0%																						
	その他	0.0%	0.0%	0.0%	0.0%	0.0%	-	0.0%	0.0%	1.6%	1.9%	0.0%	0.0%	0.0%	0.0%	0.0%	0.0%	0.0%	0.0%	0.0%	0.0%	0.0%																						
	今後5年間の旅行意向	1回	0.0%	0.0%	0.0%	0.0%	0.0%	0.0%	0.0%	0.0%	41.4%	43.3%	58.8%	46.8%	43.4%	36.2%	40.9%	41.8%	40.7%	35.7%	46.2%	52.0%	46.2%																					
		2回	0.0%	0.0%	0.0%	0.0%	0.0%	0.0%	0.0%	0.0%	8.0%	7.2%	0.0%	10.6%	12.1%	10.0%	7.3%	7.0%	7.8%	3.5%	6.8%	8.0%	3.6%																					
		3回	0.0%	0.0%	0.0%	0.0%	0.0%	0.0%	0.0%	0.0%	2.6%	1.1%	0.0%	4.3%	3.0%	0.0%	0.0%	0.0%	0.0%	0.0%	0.0%	0.0%																						
		4回以上	0.0%	0.0%	0.0%	0.0%	0.0%	0.0%	0.0%	0.0%	1.6%	1.1%	0.0%	1.0%	1.5%	1.5%	0.6%	2.5%	0.9%	2.8%	1.6%	1.3%																						
しない		100.0%	100.0%	100.0%	100.0%	100.0%	100.0%	100.0%	100.0%	46.4%	47.2%	41.2%	38.3%	40.4%	49.2%	48.2%	48.7%	48.3%	58.3%	43.4%	37.6%	47.4%																						
今後行きたい活動	観光地めぐり	-	-	-	-	-	-	-	-	66.8%	64.3%	60.0%	41.4%	68.4%	50.0%	57.1%	55.7%	61.7%	64.7%	75.0%	84.4%	86.8%																						
	保養・休養	-	-	-	-	-	-	-	-	27.9%	33.2%	20.0%	37.9%	26.3%	36.4%	34.3%	43.0%	33.3%	30.0%	15.6%	21.1%																							
	海水浴・マリッジ	-	-	-	-	-	-	-	-	28.3%	48.5%	80.0%	75.9%	64.9%	65.2%	58.6%	58.2%	40.0%	25.0%	15.0%	3.9%	10.5%																						
	ダイビング	-	-	-	-	-	-	-	-	10.9%	15.5%	40.0%	27.6%	35.1%	10.6%	17.1%	17.7%	21.7%	14.0%	1.7%	0.0%	2.6%																						
	ゴルフ	-	-	-	-	-	-	-	-	7.2%	3.6%	0.0%	3.4%	5.3%	1.5%	4.3%	5.1%	5.0%	8.3%	6.7%	10.4%	0.0%																						
	釣り	-	-	-	-	-	-	-	-	8.3%	3.3%	0.0%	0.0%	0.0%	0.0%	0.0%	5.1%	6.7%	12.5%	5.0%	11.7%	0.0%																						
	キャンプ	-	-	-	-	-	-	-	-	1.1%	1.1%	0.0%	3.4%	5.3%	3.0%	0.0%	0.0%	1.7%	0.0%	0.0%	0.0%	0.0%																						
	スポーツ大会等	-	-	-	-	-	-	-	-	0.8%	0.0%	0.0%	0.0%	0.0%	0.0%	1.4%	0.0%	0.0%	2.1%	0.0%	0.0%	0.0%																						
	イベント・伝統行事	-	-	-	-	-	-	-	-	6.0%	4.4%	30.0%	10.3%	3.5%	4.5%	2.9%	3.8%	5.0%	0.0%																									

	世帯年収											未既婚			居住地						
	70-99歳	300万円未満	300-400万円	400-500万円	500-600万円	600-700万円	700-800万円	800-1000万円	1000-1500万円	1500-2000万円	2000万円以上	収入なし	未婚	既婚	死別	北海道・東北	関東	中部	近畿	中国・四国	九州
サンプル数	120	300	346	290	204	210	146	200	163	37	12	28	316	1516	130	278	803	262	263	170	192
沖縄旅行経験の有無	行ったことがある	30.0%	26.3%	26.8%	31.0%	33.3%	37.1%	45.2%	42.5%	47.9%	40.5%	41.7%	30.7%	35.6%	26.9%	27.7%	34.1%	32.8%	36.9%	34.7%	42.2%
	ない(計画したことはある)	16.7%	19.3%	15.3%	17.6%	16.2%	14.3%	12.3%	12.5%	14.1%	18.9%	8.3%	17.9%	16.1%	14.8%	22.3%	16.5%	15.3%	13.4%	13.7%	20.8%
沖縄旅行の回数	ない(計画したことはない)	53.3%	54.3%	58.1%	51.4%	50.5%	46.6%	42.6%	45.0%	38.0%	40.5%	64.3%	53.2%	49.6%	50.8%	55.8%	50.3%	53.8%	49.4%	49.4%	37.0%
	1回	18.3%	18.4%	20.0%	19.7%	21.2%	25.2%	23.3%	26.6%	24.1%	13.5%	16.7%	7.1%	22.5%	21.5%	20.0%	20.9%	22.2%	22.6%	23.5%	20.3%
	2回	3.3%	3.7%	3.2%	7.2%	4.9%	8.1%	9.6%	10.1%	11.1%	8.1%	0.0%	4.7%	5.1%	7.0%	4.6%	4.7%	6.2%	4.6%	7.3%	7.1%
	3回	4.2%	2.7%	1.2%	2.4%	5.9%	1.9%	5.5%	3.0%	4.3%	2.7%	16.7%	0.0%	1.3%	3.6%	0.8%	1.4%	3.0%	3.1%	4.6%	1.2%
	4回以上	4.2%	1.3%	2.0%	1.7%	1.0%	1.9%	6.8%	2.5%	8.0%	16.2%	8.3%	0.0%	1.9%	3.2%	1.5%	0.7%	3.1%	2.7%	1.9%	2.9%
初めの沖縄観光旅行の手配方法	フルパッケージ	67.8%	32.0%	43.5%	35.3%	37.9%	29.5%	26.2%	37.6%	30.7%	28.6%	60.0%	0.0%	26.6%	35.0%	47.1%	36.6%	66.0%	41.7%	44.2%	46.8%
沖縄訪問回数(1995-1999)	フルパッケージ	8.8%	34.7%	30.4%	29.4%	42.4%	38.5%	45.9%	30.6%	36.0%	35.7%	40.0%	20.0%	29.6%	36.6%	26.5%	28.4%	39.5%	29.8%	35.8%	32.8%
	宿泊・航空券を直接別手配	11.8%	16.0%	12.0%	10.6%	4.5%	3.0%	6.2%	11.8%	12.0%	0.0%	0.0%	80.0%	21.3%	9.0%	14.7%	16.2%	10.5%	9.5%	7.4%	10.3%
	その他	11.0%	8.3%	9.7%	9.1%	11.1%	9.1%	9.8%	12.6%	13.0%	14.7%	8.3%	3.8%	8.8%	10.9%	4.4%	9.1%	9.8%	9.1%	10.7%	12.3%
	1回	1.8%	1.4%	2.4%	3.4%	1.1%	1.1%	5.3%	1.1%	2.7%	5.9%	8.3%	3.8%	0.7%	2.7%	2.7%	1.2%	2.7%	1.2%	1.6%	2.6%
	3回	1.8%	0.4%	0.3%	0.8%	0.5%	0.5%	1.5%	0.0%	2.7%	0.0%	0.0%	0.7%	0.7%	0.0%	0.4%	0.3%	0.4%	1.6%	1.3%	1.1%
沖縄訪問回数(2000-2004)	4回以上	0.0%	0.7%	0.6%	0.4%	0.0%	0.0%	0.8%	1.1%	4.1%	5.9%	8.3%	0.0%	0.7%	1.0%	0.9%	0.0%	0.9%	1.7%	0.8%	1.3%
	1回	85.3%	89.1%	86.9%	86.4%	87.3%	89.2%	82.7%	85.2%	77.4%	73.5%	92.3%	89.2%	84.6%	92.0%	89.3%	86.3%	87.6%	85.2%	82.6%	80.7%
	2回	9.3%	7.7%	10.5%	11.6%	9.2%	15.4%	9.7%	10.6%	11.4%	25.0%	7.4%	12.5%	9.2%	8.0%	9.2%	9.0%	8.4%	10.1%	11.3%	13.1%
	3回	0.9%	1.5%	1.0%	1.6%	3.6%	3.1%	0.6%	6.3%	5.7%	0.0%	3.7%	2.0%	2.4%	0.0%	0.8%	2.6%	1.3%	2.5%	2.6%	2.9%
	4回以上	0.0%	0.4%	0.0%	0.4%	0.0%	0.0%	0.0%	0.0%	2.1%	2.9%	8.3%	0.0%	1.0%	0.4%	0.9%	0.0%	0.4%	0.0%	0.0%	0.0%
過去5年間の活動内容	4回以上	0.0%	0.4%	0.0%	0.5%	0.0%	0.0%	0.8%	0.6%	1.4%	5.7%	0.0%	0.3%	0.5%	0.0%	0.7%	0.0%	0.0%	0.8%	0.0%	0.6%
	1回	89.7%	90.4%	92.0%	87.6%	86.3%	86.7%	79.2%	89.2%	79.6%	74.3%	66.7%	88.9%	84.2%	87.6%	91.1%	90.0%	86.8%	89.2%	86.5%	86.1%
	観光地めぐり	70.7%	93.1%	91.4%	83.3%	76.7%	75.0%	87.1%	71.0%	75.7%	50.0%	50.0%	83.7%	78.8%	85.7%	80.6%	78.8%	88.2%	83.3%	87.7%	82.9%
	保養・休養	7.7%	17.2%	8.6%	9.5%	26.7%	6.3%	22.6%	12.9%	16.2%	40.0%	0.0%	25.0%	8.2%	18.0%	0.0%	11.4%	18.6%	8.8%	28.6%	4.2%
	海水浴マリッジ	7.7%	20.7%	40.0%	28.6%	43.3%	34.4%	45.2%	32.3%	40.5%	20.0%	0.0%	25.0%	51.0%	31.5%	21.4%	40.0%	43.2%	32.4%	21.4%	8.3%
	ダイビング	0.0%	3.4%	5.7%	2.4%	3.3%	9.4%	6.5%	9.7%	2.7%	10.0%	0.0%	25.0%	18.4%	3.6%	0.0%	2.9%	10.2%	0.0%	7.1%	0.0%
	ゴルフ	0.0%	3.4%	0.0%	2.4%	0.0%	6.3%	6.5%	0.0%	5.4%	20.0%	0.0%	0.0%	2.0%	4.5%	0.0%	2.9%	4.2%	2.9%	9.5%	4.2%
	釣り	0.0%	0.0%	5.7%	2.4%	0.0%	3.1%	0.0%	6.5%	2.7%	10.0%	25.0%	0.0%	2.0%	3.2%	7.1%	0.0%	1.7%	8.8%	2.4%	4.2%
	キャンプ	0.0%	0.0%	0.0%	0.0%	0.0%	0.0%	0.0%	3.2%	0.0%	0.0%	0.0%	0.0%	2.0%	0.0%	0.0%	0.8%	0.0%	0.0%	0.0%	0.0%
	スポーツ大会等	0.0%	0.0%	0.0%	0.0%	0.0%	0.0%	0.0%	0.0%	2.7%	0.0%	0.0%	25.0%	2.0%	0.5%	0.0%	0.0%	0.0%	2.9%	0.0%	2.9%
	イベント・伝統行事	0.0%	6.9%	2.9%	4.8%	3.3%	0.0%	0.0%	3.2%	0.0%	10.0%	0.0%	10.2%	1.4%	0.0%	5.7%	2.5%	0.0%	4.8%	0.0%	2.9%
	観劇地参拝	30.8%	20.7%	28.6%	26.2%	33.3%	6.3%	22.6%	25.8%	18.9%	10.0%	25.0%	25.0%	30.6%	22.1%	7.1%	31.4%	22.0%	14.7%	26.2%	33.3%
	ショッピング	7.7%	34.5%	31.4%	23.8%	33.3%	34.4%	19.4%	25.8%	35.1%	0.0%	0.0%	50.0%	38.8%	27.9%	7.1%	31.4%	22.9%	32.4%	26.6%	37.5%
	エコーア	0.0%	0.0%	0.0%	0.0%	0.0%	0.0%	0.0%	0.0%	0.0%	0.0%	0.0%	0.0%	0.0%	0.0%	0.0%	0.0%	0.0%	0.0%	0.0%	0.0%
	新婚旅行	0.0%	0.0%	0.0%	2.4%	6.7%	0.0%	3.2%	3.2%	0.0%	0.0%	0.0%	0.0%	0.0%	2.3%	0.0%	2.9%	2.9%	0.0%	0.0%	0.0%
	クッキング	0.0%	0.0%	0.0%	0.0%	0.0%	0.0%	0.0%	0.0%	3.2%	2.7%	0.0%	0.0%	0.0%	2.0%	0.4%	0.0%	0.0%	1.7%	2.9%	0.0%
	会議・研修	7.7%	0.0%	0.0%	9.5%	0.0%	6.3%	3.2%	6.5%	13.5%	10.0%	25.0%	25.0%	4.1%	6.8%	0.0%	8.6%	4.2%	4.8%	12.5%	11.8%
	仕事	7.7%	3.4%	8.6%	7.1%	10.0%	0.0%	3.2%	6.5%	10.8%	50.0%	0.0%	25.0%	6.1%	8.6%	7.1%	5.7%	9.3%	2.9%	4.8%	8.3%
	帰省・親戚等訪問	0.0%	3.4%	2.9%	0.0%	0.0%	3.1%	0.0%	0.0%	5.4%	0.0%	0.0%	4.1%	1.4%	0.0%	0.0%	0.0%	2.9%	0.0%	4.2%	5.9%
	沖縄料理を楽しむ	23.1%	44.8%	40.0%	26.2%	20.0%	37.5%	32.3%	35.5%	40.5%	40.0%	25.0%	57.1%	31.1%	14.3%	34.3%	36.4%	26.5%	31.0%	41.7%	38.2%
その他	0.0%	3.4%	0.0%	0.0%	3.3%	3.1%	0.0%	0.0%	2.7%	0.0%	25.0%	0.0%	0.0%	1.8%	7.1%	0.0%	0.0%	2.4%	4.2%	8.8%	
今後5年間の旅行意向	1回	39.4%	35.6%	44.7%	42.4%	47.8%	40.3%	43.7%	41.3%	48.2%	33.3%	37.5%	38.5%	41.5%	42.9%	41.4%	41.5%	42.4%	45.1%	38.9%	44.8%
	2回	8.5%	4.9%	6.6%	6.4%	7.0%	7.9%	7.8%	6.5%	10.0%	25.0%	37.5%	15.4%	12.4%	6.4%	7.1%	5.7%	8.6%	6.7%	7.4%	4.0%
	3回	0.0%	1.2%	1.0%	2.3%	0.0%	0.0%	2.9%	1.4%	3.5%	8.3%	0.0%	0.0%	3.1%	1.5%	1.4%	0.6%	2.6%	9.1%	11.0%	2.2%
	4回以上	0.0%	0.6%	1.0%	1.2%	0.0%	2.9%	2.9%	0.7%	1.8%	2.3%	0.0%	1.0%	1.4%	0.0%	1.3%	1.3%	0.6%	1.7%	0.0%	3.0%
	しない	52.1%	57.7%	46.7%	47.7%	45.2%	48.9%	42.7%	50.0%	34.5%	29.2%	25.0%	46.2%	47.8%	50.0%	50.9%	45.2%	47.0%	50.9%	49.5%	40.7%
今後行いたい活動	観光地めぐり	75.0%	65.7%	69.7%	71.9%	62.9%	64.3%	72.9%	59.4%	63.4%	58.8%	16.7%	42.9%	54.5%	67.8%	64.7%	67.1%	62.8%	70.9%	69.4%	58.0%
	保養・休養	31.3%	31.3%	29.3%	28.1%	25.8%	27.1%	28.8%	37.7%	35.2%	52.9%	33.3%	28.6%	36.4%	30.5%	20.6%	27.6%	34.8%	18.6%	38.8%	36.0%
	海水浴マリッジ	3.1%	31.3%	41.4%	39.3%	43.5%	48.6%	42.4%	37.7%	38.0%	35.3%	33.3%	28.6%	52.7%	38.7%	17.6%	26.3%	48.4%	32.6%	37.6%	39.2%
	ダイビング	0.0%	11.9%	14.1%	11.2%	6.5%	12.9%	11.9%	23.2%	16.9%	17.6%	16.7%	16.8%	30.9%	9.6%	11.8%	7.9%	14.4%	11.6%	21.1%	10.0%
	ゴルフ	3.1%	6.0%	4.0%	4.5%	0.0%	5.7%	6.8%	4.3%	7.0%	17.6%	0.0%	0.0%	6.4%	4.8%	5.9%	3.9%	5.6%	7.0%	4.7%	8.0%
	釣り	0.0%	3.0%	4.0%	10.1%	6.5%	5.7%	3.0%	4.3%	6.6%	0.0%	16.7%	0.0%	3.6%	4.4%	5.3%	5.2%	5.2%	8.1%	5.1%	5.1%
	キャンプ	0.0%	1.5%	1.0%	2.2%	0.0%	1.4%	0.0%	2.9%	0.0%	0.0%	0.0%	0.0%	3.6%	0.4%	0.0%	2.8%	0.0%	0.0%	0.0%	0.0%
	スポーツ大会等	0.0%	0.0%	0.0%	0.0%	0.0%	0.0%	0.0%	0.0%	1.4%	0.0%	0.0%	0.0%	0.0%	0.4%	0.0%	0.0%	1.2%	0.0%	2.0%	0.0%
	イベント・伝統行事	6.3%	4.5%	6.1%	7.9%	6.5%	4.3%	1.7%	4.3%	7.0%	0.0%	0.0%	9.1%	4.0%	5.9%	5.3%	4.8%	7.0%	2.4%	4.0%	7.6%
	観劇地参拝	31.3%	13.4%	13.1%	11.2%	22.6%	15.7%	18.6%	8.7%	14.1%	5.9%	0.0%	13.6%	13.6%	17.6%	19.7%	13.2%	18.6%	10.6%	16.0%	6.3%
	ショッピング	9.4%	23.9%	20.2%	22.5%	19.4%	17.1%	13.6%	20.3%	29.6%	23.5%	16.7%	28.6%	31.8%	19.0%	14.3%	18.4%	20.4%	16.3%	14.1%	32.0%
	エコーア	0.0%	3.0%	2.0%	4.5%	4.8%	1.4%	3.4%	2.9%	2.8%	0.0%	0.0%	0.0%	3.6%	2.9%	0.0%	3.9%	2.8%	2.3%	3.5%	4.0%
	新婚旅行	0.0%	0.0%	2.0%	0.0%	0.0%	0.0%	0.0%	1.4%	0.0%	0.0%	0.0%	14.3%	0.8%	0.6%	0.0%	0.0%	1.2%	0.9%	0.0%	1.3%
	クッキング	0.0%	1.5%	0.0%	0.0%	0.0%	0.0%	0.0%	0.0%	0.0%	0.0%	0.0%	0.0%	0.0%	0.0%	0.0%	0.0%	0.0%	0.0%	0.0%	0.0%
	会議・研修	0.0%	0.0%	0.0%	0.0%	0.0%	0.0%	0.0%	0.0%	1.4%	9.9%	0.0%	0.0%	0.0%	0.4%	0.0%	0.0%	0.0%	0.0%	0.0%	1.3%
	仕事	0.0%	3.0%	3.0%	2.2%	0.0%	1.4%	3.4%	0.0%	1.4%	0.0%	0.0%	0.0%	1.9%	2.9%	1.3%	1.2%	2.3%	0.0%	2.0%	5.1%
	帰省・親戚等訪問	0.0%	6.0%	1.0%	1.1%	0.0%	2.9%	0.0%	0.0%	2.8%	0.0%	0.0%	1.8%	1.3%	5.9%	1.3%	1.2%	1.2%	2.4%	4.0%	1.3%
	沖縄料理を楽しむ	25.0%	44.8%	42.4%	42.7%	37.1%	40.0%	45.8%	36.2%	29.3%	47.1%	33.3%	28.6%	50.0%	41.2%	35.3%	50.0%	44.0%	32.6%	32.9%	40.0%
	その他	3.1%	0.0%	2.0%	2.2%	3.2%	2.9%	0.0%	1.4%	4.2%	0.0%	33.3%	0.0%	3.6%	2.3%	0.0%	2.6%	0.8%	3.5%	1.2%	6.0%
	沖縄旅行の阻害要因	沖縄までの移動時間長い	18.9%	19.6%	15.2%	17.5%	15.4%	19.1%	15.9%	11.6%	13.2%										