

IV 衛生行政報告例

1 隔年報

令和2年 衛生行政報告例(就業医療関係者)の概要

衛生行政報告例の年度報・隔年報報告のうち、隔年報で把握した以下に掲げる就業医療関係者(免許を取得している者のうち就業している者)等について、就業地の都道府県知事に届出のあった令和2年末現在における全国及び沖縄県の数値等を取りまとめたものである。

ただし、あん摩マッサージ指圧師、はり師及びきゅう師は、施術所において従事している者、専ら出張のみにおいて従事している者、又は施術所として届出をした区域外において滞在して施術を行っている者のみである。柔道整復師は、施術所において従事している者のみである。

保健師、助産師、看護師、准看護師、歯科衛生士、歯科技工士、
あん摩マッサージ指圧師、はり師、きゅう師、柔道整復師

表1 隔年報による就業医療関係者数

各年末現在

	沖縄県			全国			人口10万対		
	平成30年	令和2年	増減数	平成30年	令和2年	増減数	沖縄県	全国	全国対比(%)
保健師	767	819	52	52,955	55,595	2,640	55.8	44.1	126.5
助産師	447	536	89	36,911	37,940	1,029	36.5	30.1	121.3
看護師	15,357	16,861	1,504	1,218,606	1,280,911	62,305	1,149.0	1,015.4	113.2
准看護師	3,756	3,524	△ 232	304,479	284,589	△ 19,890	240.1	225.6	106.4
歯科衛生士	1,297	1,404	107	132,635	142,760	10,125	95.7	113.2	84.5
歯科技工士	230	255	25	34,468	34,826	358	17.4	27.6	63.0
あん摩マッサージ指圧師	630	570	△ 60	118,916	118,103	△ 813	38.8	93.6	41.5
はり師	982	979	△ 3	121,757	126,798	5,041	66.7	100.5	66.4
きゅう師	970	976	6	119,796	124,956	5,160	66.5	99.1	67.1
柔道整復師	607	662	55	73,017	75,786	2,769	45.1	60.1	75.0

表2 隔年報による就業医療関係者数 年次別推移

各年末現在

	平成12年	平成14年	平成16年	平成18年	平成20年	平成22年	平成24年	平成26年	平成28年	平成30年	令和2年
保健師	455	495	551	544	508	646	675	724	754	767	819
助産師	360	313	316	263	314	366	388	407	434	447	536
看護師	7,237	7,810	8,468	9,439	10,438	11,359	12,416	13,526	14,732	15,357	16,861
准看護師	4,724	4,856	4,723	4,871	4,966	4,853	4,672	4,440	4,145	3,756	3,524
歯科衛生士	603	634	644	664	779	880	1,021	1,049	1,118	1,297	1,404
歯科技工士	270	249	232	235	256	248	250	245	250	230	255
あん摩マッサージ指圧師	303	334	336	339	365	467	540	571	616	630	570
はり師	322	363	372	382	393	551	681	779	927	982	979
きゅう師	319	356	365	390	386	542	667	776	917	970	976
柔道整復師	68	85	99	109	147	248	487	488	514	607	662

表3 隔年報による人口10万人当たりの就業医療関係者数 年次別推移

各年末現在

	平成12年	平成14年	平成16年	平成18年	平成20年	平成22年	平成24年	平成26年	平成28年	平成30年	令和2年
保健師	34.5	37.0	40.5	39.8	36.9	46.4	47.9	51.0	52.4	53.0	55.8
助産師	27.3	23.4	23.3	19.2	22.8	26.3	27.5	28.6	30.2	30.9	36.5
看護師	549.0	583.3	623.1	690.0	758.6	815.5	881.2	951.9	1,023.8	1,060.6	1,149.0
准看護師	358.3	362.7	347.5	356.1	360.9	348.4	331.6	312.5	288.0	259.4	240.1
歯科衛生士	45.7	47.3	47.4	48.5	56.6	63.2	72.5	73.8	77.7	89.6	95.7
歯科技工士	20.5	18.6	17.1	17.2	18.6	17.8	17.7	17.2	17.4	15.9	17.4
あん摩マッサージ指圧師	23.0	24.9	24.7	24.8	26.5	33.5	38.3	40.2	42.8	43.5	38.8
はり師	24.4	27.1	27.4	27.9	28.6	39.6	48.3	54.8	64.4	67.8	66.7
きゅう師	24.2	26.6	26.9	28.5	28.1	38.9	47.3	54.6	63.7	67.0	66.5
柔道整復師	5.2	6.3	7.3	8.0	10.7	17.8	34.6	34.3	35.7	41.9	45.1

図-1 グラフでみる就業医療関係者数 年次別推移



図-2 グラフでみる人口10万人当たりの就業医療関係者数 年次別推移



表4 保健所別における就業保健師数

各年末現在

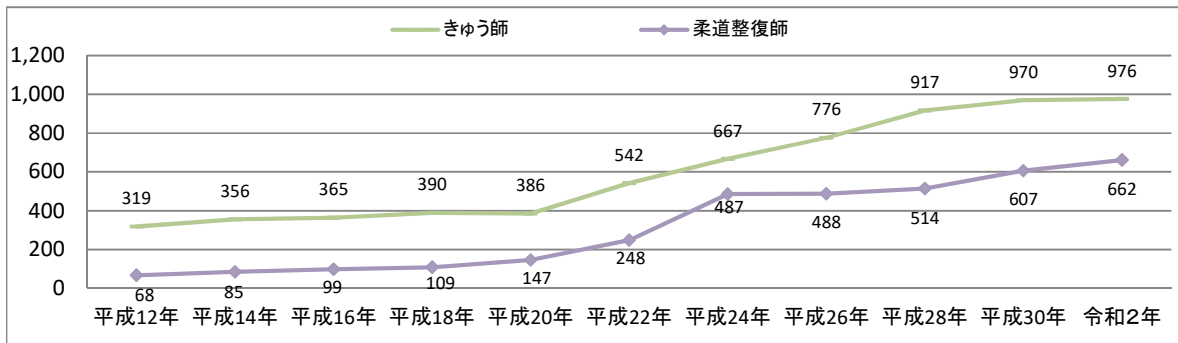
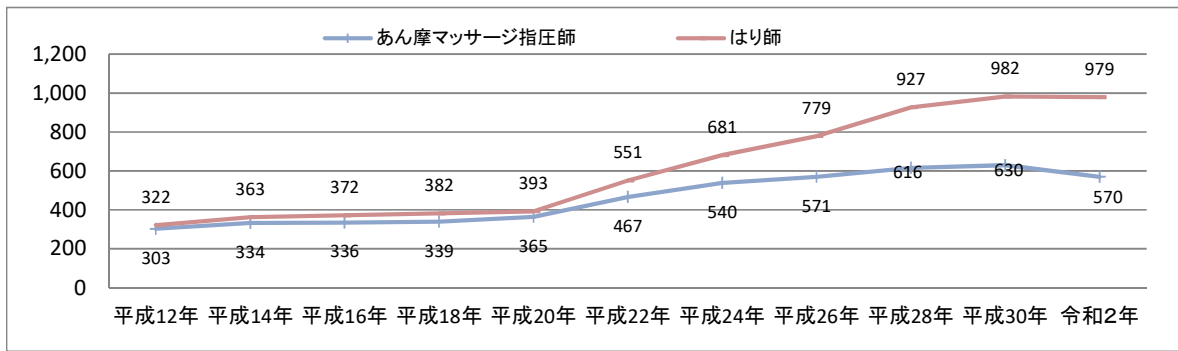
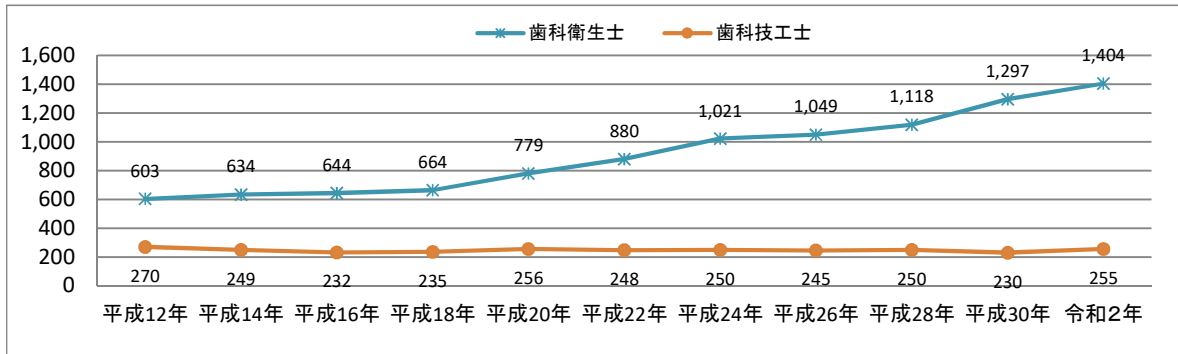
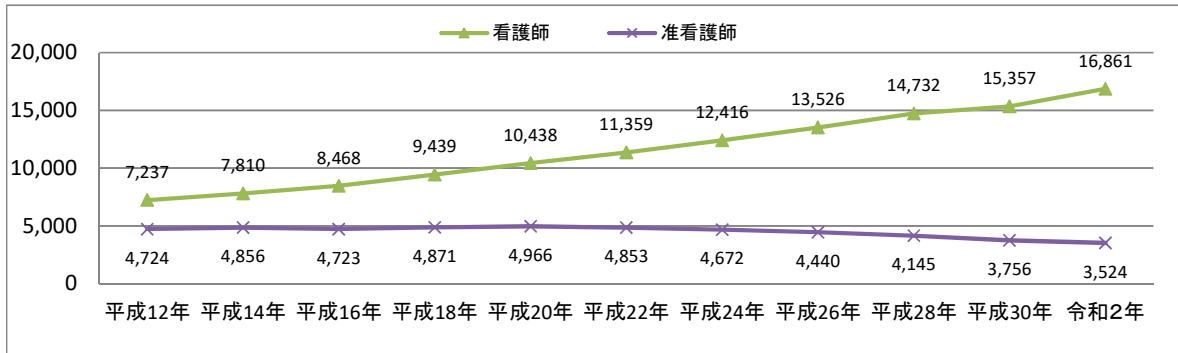
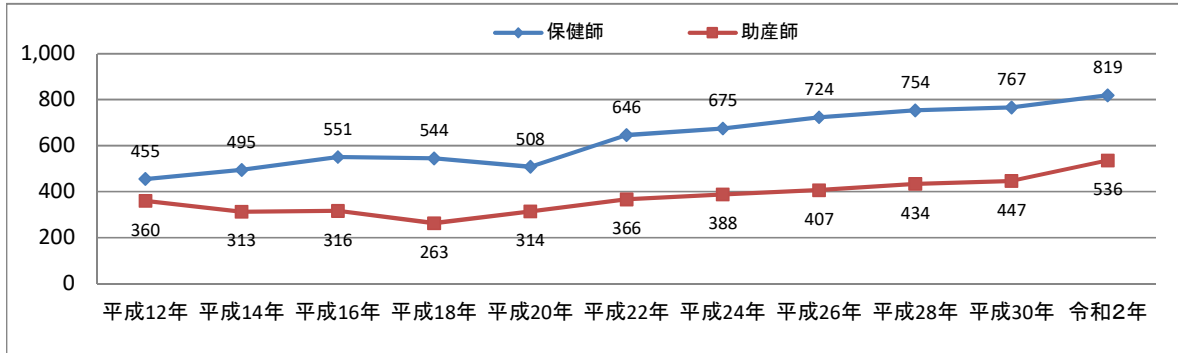
	平成28年				平成30年				令和2年			
	総数	人口10万対	女性	男性	総数	人口10万対	女性	男性	総数	人口10万対	女性	男性
保健所別												
北部保健所	75	73.9	66	9	64	63.4	57	7	79	78.4	72	7
中部保健所	215	42.8	190	25	230	45.5	201	29	238	45.9	205	33
那覇市保健所	146	45.6	133	13	162	50.9	147	15	169	53.2	156	13
南部保健所	244	59.5	228	16	246	59.1	231	15	257	60.7	235	22
宮古保健所	38	72.8	34	4	40	76.3	36	4	35	64.8	32	3
八重山保健所	36	67.1	34	2	25	46.2	25	-	40	75.1	39	1
その他	-	-	-	-	-	-	-	-	1	-	1	-
沖縄県	754	52.4	685	69	767	53.0	697	70	819	55.8	740	79
全国	51,280	40.4	50,143	1,137	52,955	41.9	51,603	1,352	55,595	44.1	1,598	53,997

※各保健所、沖縄県総数における「人口10万対」の数値は「令和2年国勢調査 人口等基本集計 沖縄県人口(令和2年10月1日現在)」を用い算出している。

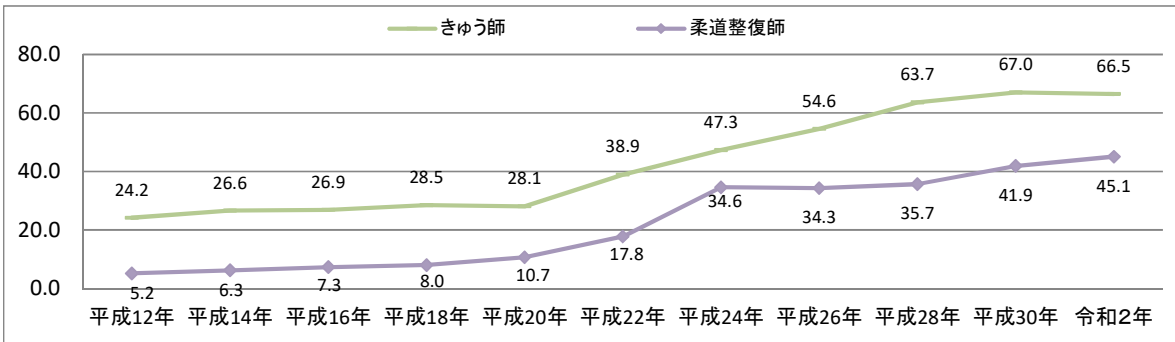
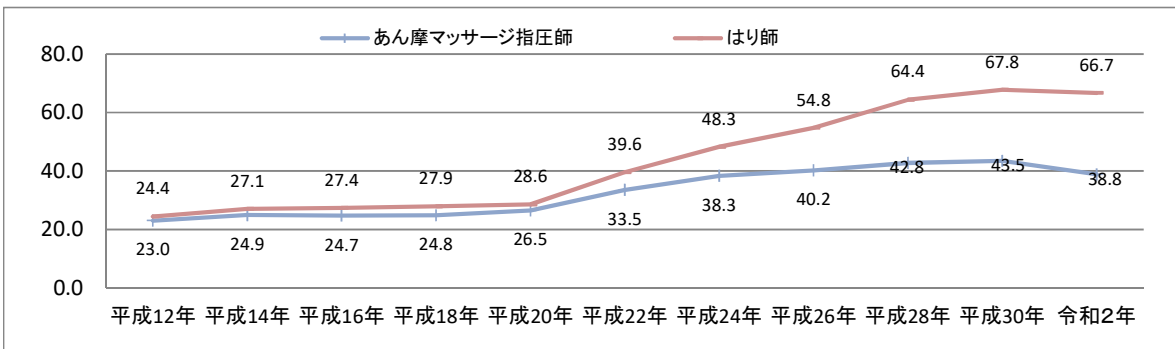
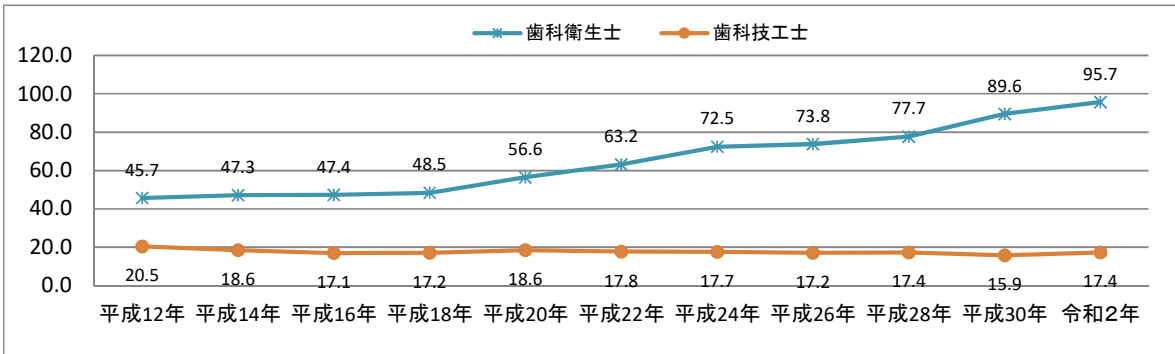
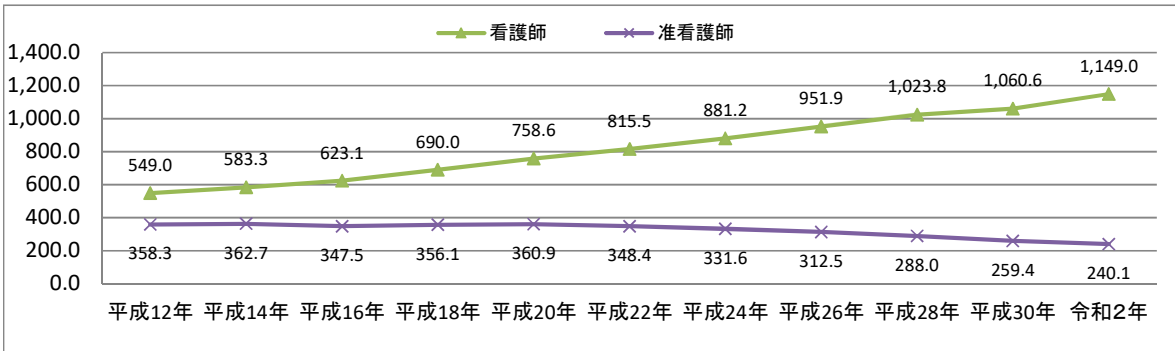
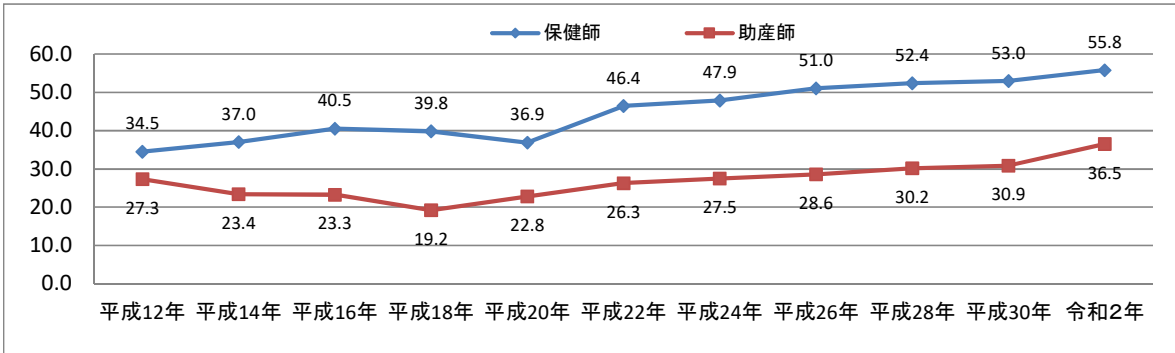
表5 保健所別における助産師数

各年末現在

	平成28年		平成30年		令和2年	
	総数	人口10万対	総数	人口10万対	総数	人口10万対
保健所別						
北部保健所	18	17.7	21	20.8	28	27.8
中部保健所	146	29.1	160	31.6	201	38.7
那覇市保健所	111	34.7	112	35.2	134	42.2
南部保健所	127	30.9	114	27.4	138	32.6
宮古保健所	13	24.9	15	28.6	16	29.6
八重山保健所	19	35.4	25	46.2	19	35.7
沖縄県	434	30.1	447	30.9	536	36.5
全国	35,774	28.2	36,911	29.2	37,940	30.1

※各保健所、沖縄県総数における「人口10万対」の数値は「令和2年国勢調査 人口等基本集計 沖縄県人口(令和2年10月1日現在)」を用い算出している。

図-3 グラフでみる保健所別における就業保健師数(人口10万人対)



図-4 保健所別における助産師数(人口10万人対)



表6 保健所別における就業看護師数

各年末現在

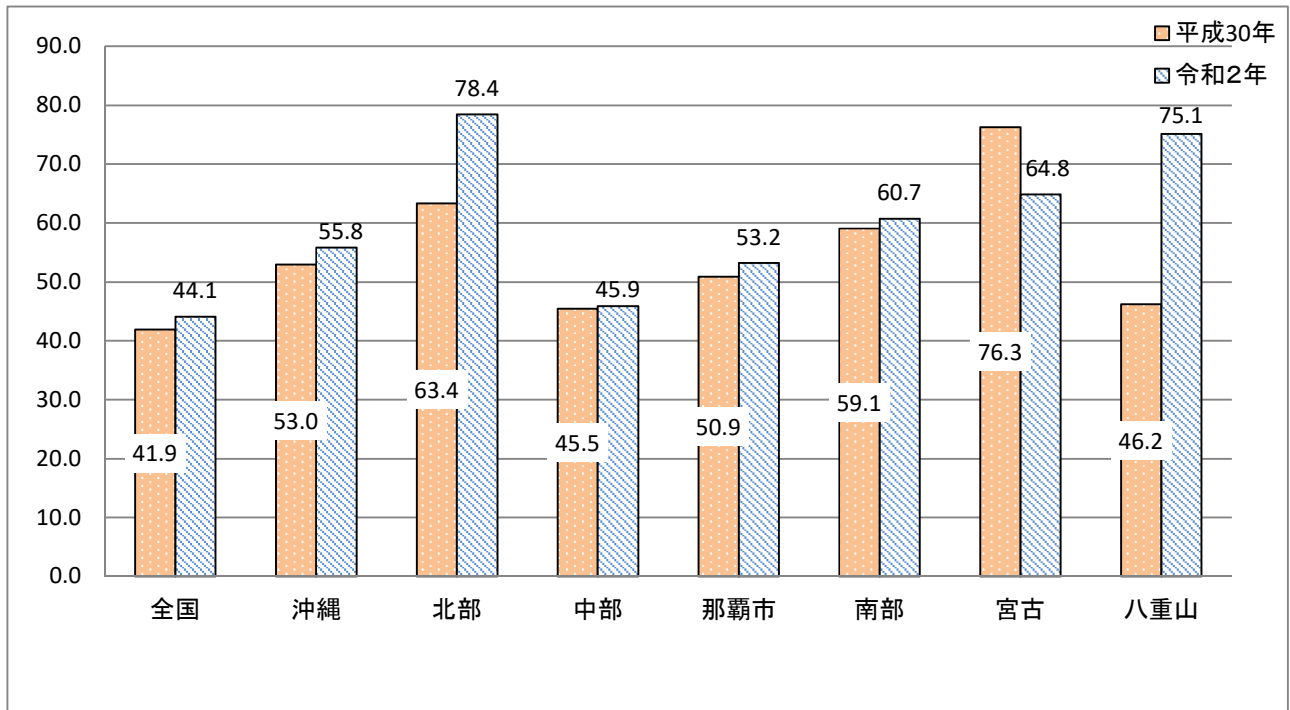
	平成28年				平成30年				令和2年			
	総数	人口10万対	女性	男性	総数	人口10万対	女性	男性	総数	人口10万対	女性	男性
保健所別												
北部保健所	1,168	1,156.5	958	210	1,223	1,213.9	983	240	1,305	1,295.3	1,043	262
中部保健所	4,643	917.7	3,852	791	4,881	940.9	4,017	864	5,318	1,025.2	4,373	945
那覇市保健所	2,953	927.8	2,557	396	3,095	974.4	2,637	458	3,406	1,072.3	2,903	503
南部保健所	5,183	1,244.9	4,336	847	5,325	1,258.5	4,409	916	5,882	1,390.2	4,815	1,067
宮古保健所	412	785.4	362	50	402	744.6	350	52	501	928.0	437	64
八重山保健所	373	689.6	335	38	431	809.3	381	50	447	839.4	397	50
その他	-	-	-	-	-	-	-	-	2	-	2	-
沖縄県	14,732	1,017.3	12,400	2,332	15,357	1,046.5	12,777	2,580	16,861	1,149.0	13,970	2,891
全国	1,149,397	905.5	1,065,204	84,193	1,218,606	963.8	1,123,451	95,155	1,280,911	1,015.4	1,043,665	1,176,546

※各保健所、沖縄県総数における「人口10万対」の数値は「令和2年国勢調査 人口等基本集計 沖縄県人口(令和2年10月1日現在)」を用い算出している。

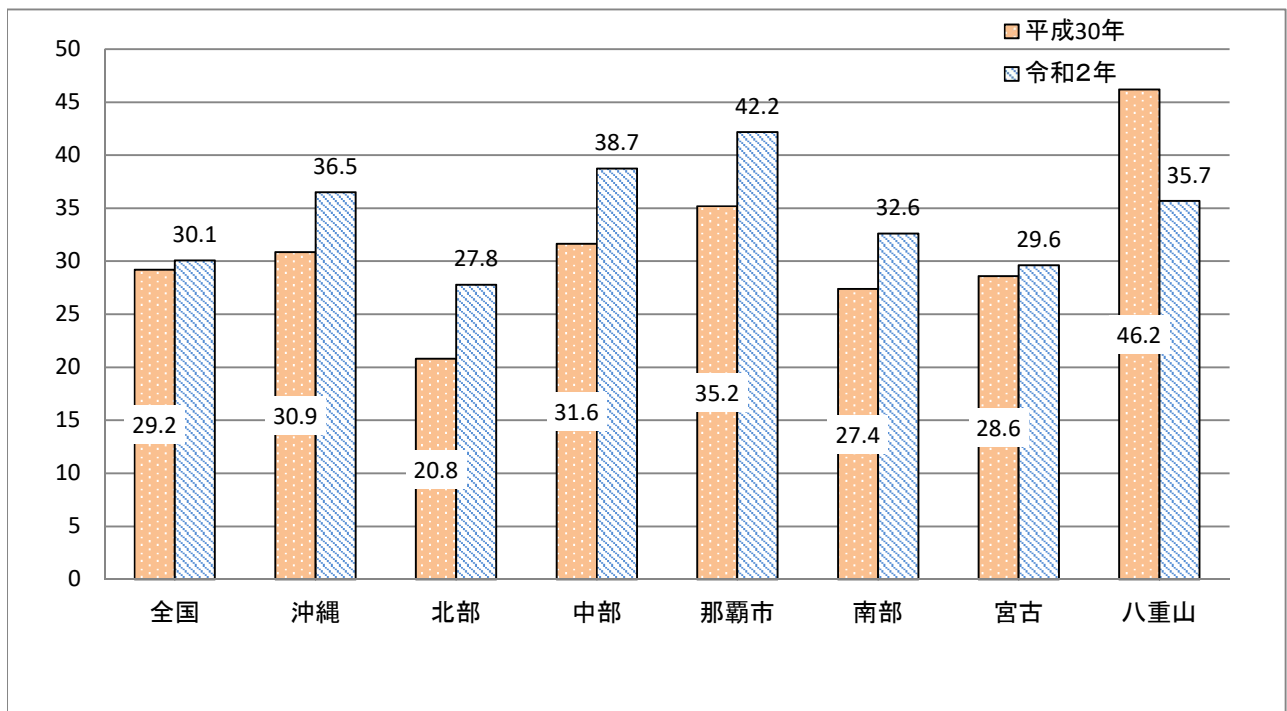
表7 保健所別における就業准看護師数

各年末現在

	平成28年				平成30年				令和2年			
	総数	人口10万対	女性	男性	総数	人口10万対		男性	総数	人口10万対	女性	男性
保健所別												
北部保健所	279	276.2	234	45	238	236.2	200	38	235	233.2	198	37
中部保健所	1,283	253.6	1,093	190	1,171	225.7	984	187	1,112	214.4	941	171
那覇市保健所	876	275.2	780	96	815	256.6	716	99	745	234.6	648	97
南部保健所	1,405	337.5	1,177	228	1,278	302.0	1,070	208	1,172	277.0	989	183
宮古保健所	197	375.6	189	8	164	303.8	155	9	181	335.3	168	13
八重山保健所	105	194.1	100	5	90	169.0	89	1	78	146.5	73	5
その他	-	-	-	-	-	-	-	-	1	-	1	-
沖縄県	4,145	286.2	3,573	572	3,756	255.9	3,214	542	3,524	240.1	3,018	506
全国	323,111	254.6	300,971	22,140	304,479	240.8	21,777	28,272	284,589	225.6	20,726	263,863

※各保健所、沖縄県総数における「人口10万対」の数値は「令和2年国勢調査 人口等基本集計 沖縄県人口(令和2年10月1日現在)」を用い算出している。

図-5 グラフでみる保健所別における就業看護師数(人口10万人対)



図-6 保健所別における就業准看護師数(人口10万人対)



表8 保健所別における就業歯科衛生士数

各年末現在

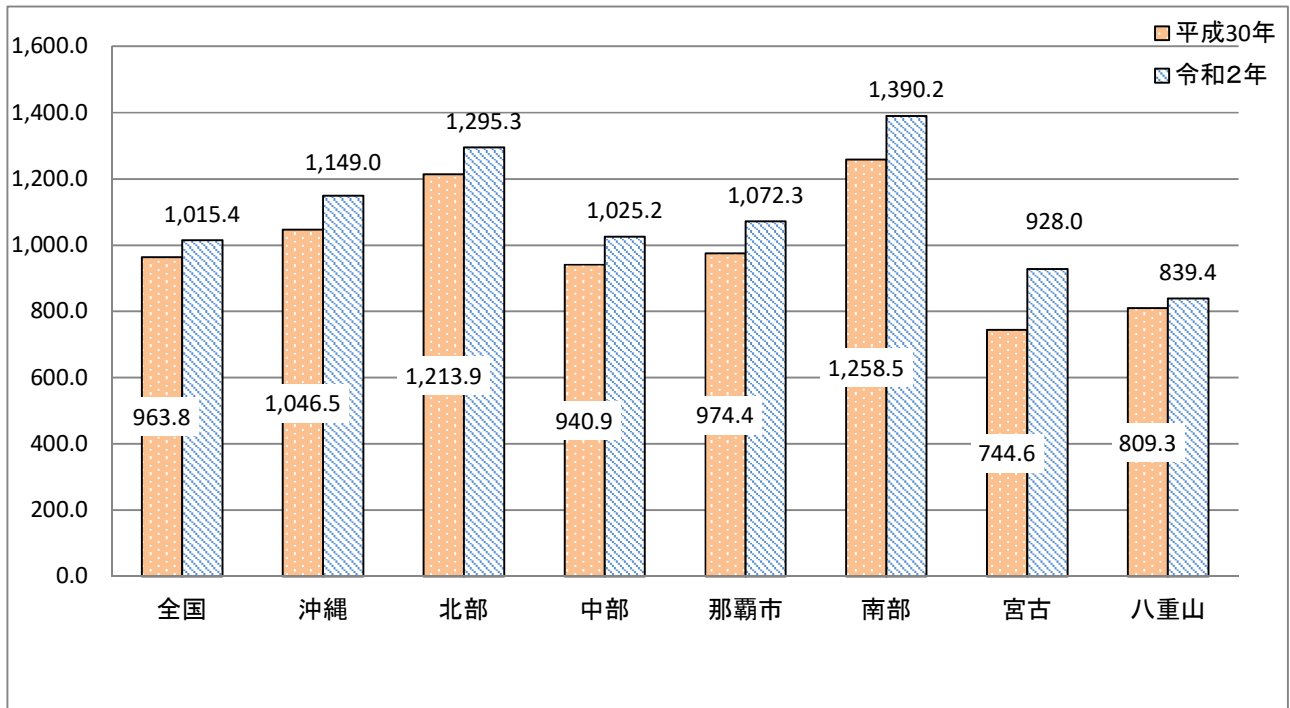
		平成28年		平成30年		令和2年					
		総数	人口10万対	総数	人口10万対	総数	人口10万対	保健所	病院	診療所	その他
保健所別	北部	65	64.4	73	72.5	74	73.4	-	7	65	2
	中部	365	72.1	435	83.9	477	92.0	1	31	442	3
	那覇市	297	93.3	323	101.7	360	113.3	-	20	334	6
	南部	349	83.8	404	95.5	415	98.1	-	59	341	15
	宮古	24	45.8	37	68.5	46	85.2	1	7	36	2
	八重山	18	33.3	25	46.9	32	60.1	1	3	27	1
沖縄	総数	1,118	77.2	1,297	88.4	1,404	95.7	3	127	1,245	29
全国	総数	123,831	97.6	132,635	104.9	142,760	113.2	671	7,029	129,758	5,302

※各保健所、沖縄県総数における「人口10万対」の数値は「令和2年国勢調査 人口等基本集計 沖縄県人口(令和2年10月1日現在)」を用い算出している。

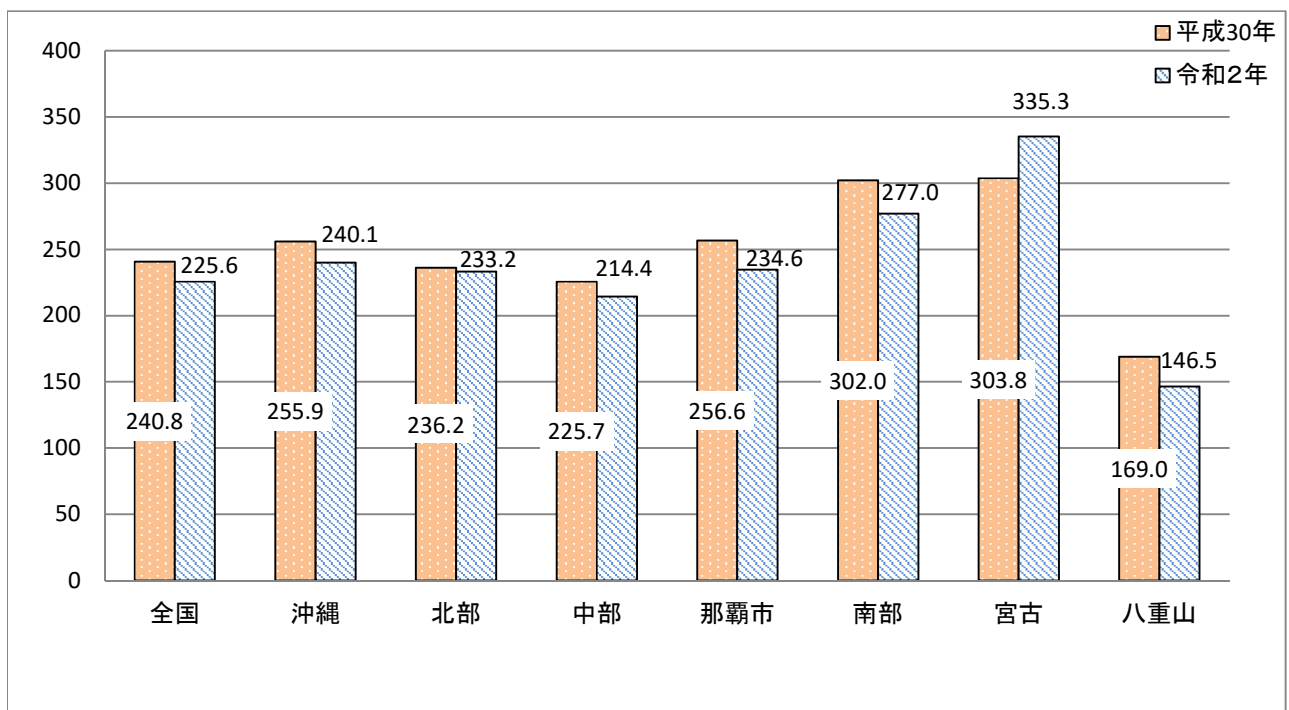
表9 保健所別における就業歯科技工士数

各年末現在

		平成28年		平成30年		令和2年				
		総数	人口10万対	総数	人口10万対	総数	人口10万対	技工所	病院・診療所	その他
保健所別	北部	24	23.8	16	15.9	22	21.8	16	6	-
	中部	76	15.0	76	14.7	84	16.2	55	29	-
	那覇市	61	19.2	56	17.6	62	19.5	44	18	-
	南部	69	16.6	61	14.4	65	15.4	41	23	1
	宮古	10	19.1	9	16.7	11	20.4	5	6	-
	八重山	10	18.5	12	22.5	11	20.7	4	7	-
沖縄	総数	250	17.3	230	15.7	255	17.4	165	89	1
全国	総数	34,640	27.3	34,468	27.3	34,826	27.6	25,561	8,691	574

※各保健所、沖縄県総数における「人口10万対」の数値は「令和2年国勢調査 人口等基本集計 沖縄県人口(令和2年10月1日現在)」を用い算出している。

図-7 グラフでみる保健所別における就業歯科衛生士数(人口10万人対)



図-8 グラフでみる保健所別における就業歯科技工士数(人口10万人対)



第5表 就業保健師・助産師・看護師・准看護師の従事期間状況

(報告表第47)

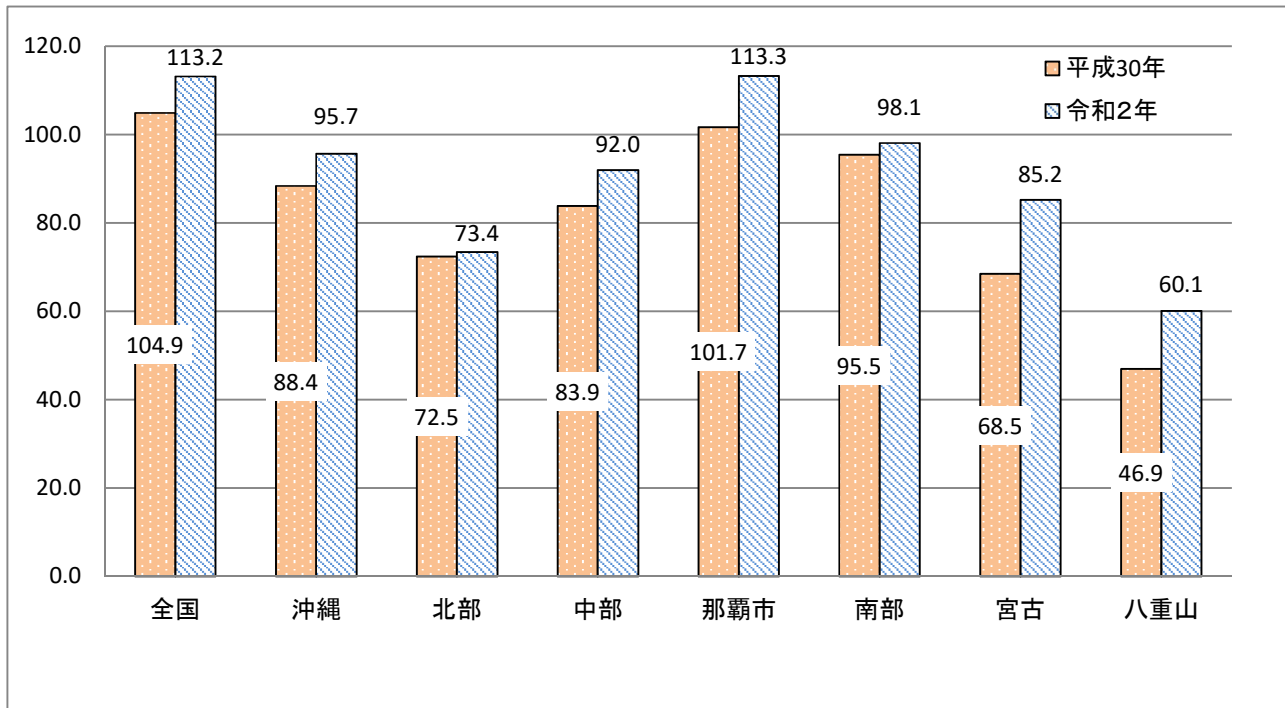
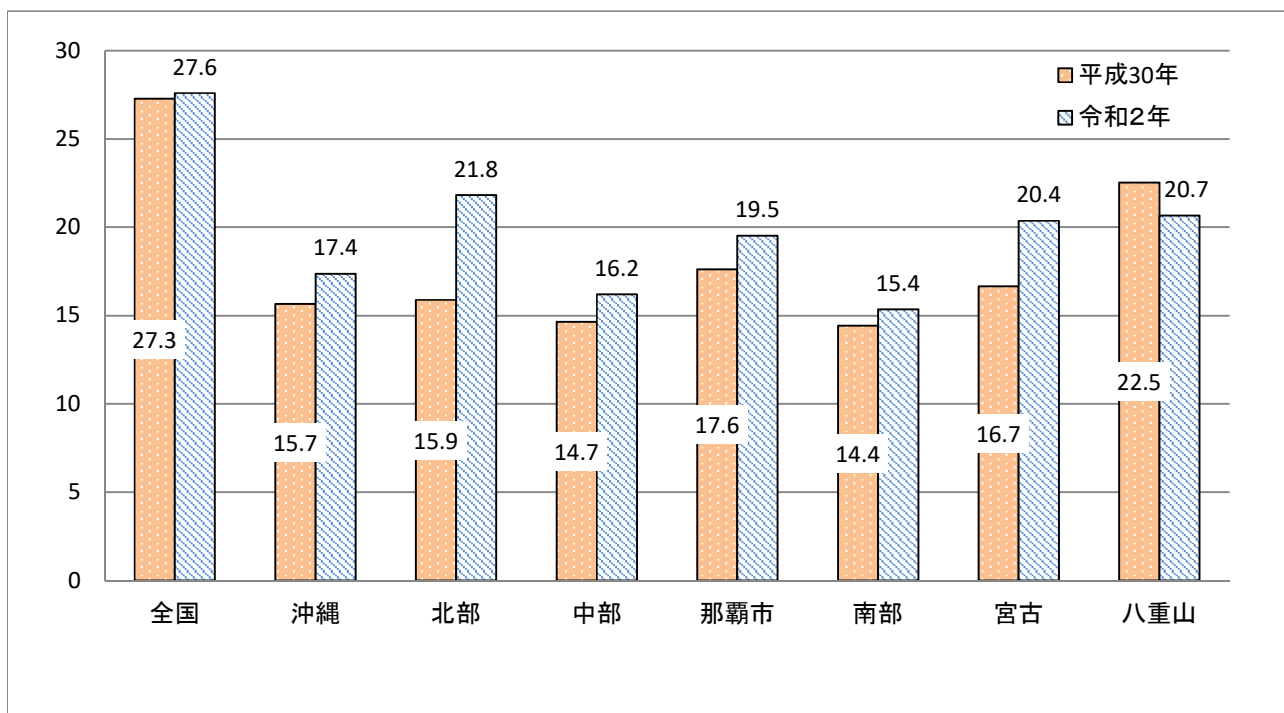
令和2年末現在

	従事期間									
	総数	1年未満				1年以上2年未満				2年以上
		新規	再就業	転職	その他	新規	再就業	転職	その他	
保健師	819	20	18	57	17	16	24	58	10	599
男	79	6	1	7	1	3	1	1	1	58
女	740	14	17	50	16	13	23	57	9	541
助産師	536	28	16	40	1	15	14	28	5	389
看護師	16,861	680	468	1,239	105	484	359	972	103	12,451
男	2,891	135	42	177	26	101	35	154	19	2,202
女	13,970	545	426	1,062	79	383	324	818	84	10,249
准看護師	3,524	45	111	221	25	25	92	185	18	2,802
男	506	9	12	24	4	6	16	28	1	406
女	3,018	36	99	197	21	19	76	157	17	2,396
		割合(%)								
保健師	100.0	2.4	2.2	7.0	2.1	2.0	2.9	7.1	1.2	73.1
男	100.0	7.6	1.3	8.9	1.3	3.8	1.3	1.3	1.3	73.4
女	100.0	1.9	2.3	6.8	2.2	1.8	3.1	7.7	1.2	73.1
助産師	100.0	5.2	3.0	7.5	0.2	2.8	2.6	5.2	0.9	72.6
看護師	100.0	4.0	2.8	7.3	0.6	2.9	2.1	5.8	0.6	73.8
男	100.0	4.7	1.5	6.1	0.9	3.5	1.2	5.3	0.7	76.2
女	100.0	3.9	3.0	7.6	0.6	2.7	2.3	5.9	0.6	73.4
准看護師	100.0	1.3	3.1	6.3	0.7	0.7	2.6	5.2	0.5	79.5
男	100.0	1.8	2.4	4.7	0.8	1.2	3.2	5.5	0.2	80.2
女	100.0	1.2	3.3	6.5	0.7	0.6	2.5	5.2	0.6	79.4

第6表 就業歯科衛生士数、就業場所、年齢階級別

(報告表第39)

令和2年末現在

	総数		就業場所																									
			保健所、県又は市町村						病院	診療所	介護老人保険施設等								歯科衛生士学校又は養成所		事業所		その他					
			保健所		県		市町村				介護老人保健施設	介護医療院	指定介護老人福祉施設(特別養護老人ホーム)保健施設	居宅介護支援事業所保健施設	その他													
			男	女	男	女	男	女							男	女	男	女							男	女	男	女
平成28年	1,118	- 1,118	0	3	-	-	-	3	0	88	0	996	0	3	-	-	-	-	-	-	0	9	0	8	0	8		
平成30年	1,285	- 1,297	-	3	-	-	-	2	-	124	-	1,135	-	2	-	1	-	3	-	1	-	-	-	12	-	2	-	12
令和2年	1,404	- 1,404	-	3	-	-	-	1	-	127	-	1,245	-	2	-	-	-	5	-	1	-	2	-	7	-	2	-	9
25歳未満	175	- 175	-	-	-	-	-	-	11	-	164	-	-	-	-	-	-	-	-	-	-	-	-	-	-	-	-	-
25～29歳	257	- 257	-	-	-	-	-	-	16	-	240	-	-	-	-	-	-	-	-	-	-	-	-	1	-	-	-	0
30～34歳	261	- 261	-	-	-	-	-	-	20	-	239	-	-	-	-	-	-	-	-	-	-	-	2	-	-	-	-	0
35～39歳	179	- 179	-	-	-	-	-	-	21	-	156	-	-	-	-	-	2	-	-	-	-	-	-	-	-	-	-	-
40～44歳	154	- 154	-	-	-	-	-	-	18	-	134	-	-	-	-	-	-	-	-	-	-	-	2	-	-	-	-	-
45～49歳	115	- 115	-	-	-	-	-	-	16	-	96	-	-	-	-	-	-	-	-	1	-	-	-	-	-	-	-	2
50～54歳	108	- 108	-	1	-	-	-	-	11	-	91	-	-	-	-	-	1	-	-	1	-	1	-	1	-	1	-	1
55～59歳	98	- 98	-	1	-	-	-	-	7	-	83	-	1	-	-	-	1	-	1	-	-	-	1	-	1	-	2	
60～64歳	48	- 48	-	1	-	-	-	1	7	-	34	-	1	-	-	-	1	-	-	-	-	-	-	-	-	-	3	
65歳以上	9	- 9	-	-	-	-	-	-	-	-	8	-	-	-	-	-	-	-	-	-	-	-	-	-	-	-	-	1

第7表 就業歯科技工士数、就業場所、年齢階級別

(報告表第40)

令和2年末現在

	総数			就業場所										
				歯科技工所		病院・診療所		歯科技工士学校又は養成所		事業所		その他		
	総数	男	女	男	女	男	女	男	女	男	女	男	女	男
平成28年	250	212	38	126	25	86	13	・	・	・	・	-	-	
平成30年	230	195	35	120	22	72	13	1	-	1	-	1	-	
令和2年	255	215	40	141	24	73	16	-	-	-	-	1	-	
25歳未満	-	-	-	-	-	-	-	-	-	-	-	-	-	
25～29歳	11	9	2	8	2	1	-	-	-	-	-	-	-	
30～34歳	27	17	10	12	5	4	5	-	-	-	-	1	-	
35～39歳	30	22	8	17	6	5	2	-	-	-	-	-	-	
40～44歳	11	4	7	2	6	2	1	-	-	-	-	-	-	
45～49歳	24	20	4	15	1	5	3	-	-	-	-	-	-	
50～54歳	28	25	3	18	-	7	3	-	-	-	-	-	-	
55～59歳	53	48	5	25	3	23	2	-	-	-	-	-	-	
60～64歳	30	29	1	17	1	12	-	-	-	-	-	-	-	
65歳以上	41	41	-	27	-	14	-	-	-	-	-	-	-	

第8表 歯科技工所数、歯科技工士数別

(報告表第41)

令和2年末現在

	総数	歯科技工士数						
		1人	2人	3人	4人	5～9人	10～19人	20人以上
平成28年	144	112	17	11	1	2	1	-
平成30年	150	114	19	11	2	3	1	-
令和2年	153	113	22	10	3	4	1	-

【あん摩マッサージ指圧、はり、きゅう・柔道整復】

第9表 就業あん摩マッサージ指圧師・はり師・きゅう師・柔道整復師数

(報告表第37)

令和2年末現在

	あん摩マッサージ指圧師	はり師	きゅう師	柔道整復師
平成28年	616	927	917	514
平成30年	630	982	970	607
令和2年	570	979	976	662
目が見える者	398	852	853	662
目が見えない者	172	127	123	

第10表 あん摩マッサージ及び指圧・はり・きゅう並びに柔道整復の施術所数

(報告表第38)

令和2年末現在

	あん摩、マッサージ及び指圧を行う施術所	はり及びきゅうを行う施術所	あん摩、マッサージ及び指圧、はり並びにきゅうを行う施術所	その他の施術所 (左記の3区分に属さない施術所)	柔道整復の施術所
平成28年	84	294	332	16	374
平成30年	84	294	332	16	374
令和2年	72	315	317	8	383

【調理師】

第11表 就業調理師数

(報告表第11)

令和2年末現在

	総数	就業場所										
		寄宿舎	学校	病院	事業所	社会福祉施設	介護老人保健施設	矯正施設	飲食店営業	魚介類販売業	そうざい製造業	その他
平成28年	1,111	12	577	98	28	39	13	-	270	2	7	65
平成30年	1,622	1	495	48	7	850	41	-	170	1	6	3
令和2年	1,805	12	636	112	11	906	31		81	1	3	12

隔年報 全国—都道府県—指定都市—中核市表、図

全国、都道府県表-1 都道府県別にみた就業保健師・助産師・看護師・准看護師数及び率(人口10万対)

(単位:人)

令和2年末現在

	実数				率(人口10万対)			
	保健師	助産師	看護師	准看護師	保健師	助産師	看護師	准看護師
全 国	55,595	37,940	1,280,911	284,589	44.1	30.1	1,015.4	225.6
北海道	3,065	1,620	66,733	14,913	58.7	31.0	1,277.3	285.4
青 森	718	336	13,211	4,637	58.0	27.1	1,067.1	374.6
岩 手	758	390	13,922	2,820	62.6	32.2	1,150.1	233.0
宮 城	1,136	767	20,893	5,197	49.3	33.3	907.6	225.8
秋 田	619	309	11,554	2,904	64.5	32.2	1,204.2	302.7
山 形	662	359	12,067	2,551	62.0	33.6	1,129.8	238.9
福 島	1,094	522	17,654	6,249	59.7	28.5	963.0	340.9
茨 城	1,295	757	23,523	7,064	45.2	26.4	820.5	246.4
栃 木	968	555	17,702	5,661	50.1	28.7	915.7	292.8
群 馬	1,031	518	19,879	6,974	53.2	26.7	1,025.2	359.6
埼 玉	2,258	1,767	54,124	13,134	30.7	24.1	736.9	178.8
千 葉	2,124	1,583	48,391	9,024	33.8	25.2	770.0	143.6
東 京	4,464	4,322	120,049	12,063	31.8	30.8	854.6	85.9
神奈川	2,482	2,384	73,139	8,355	26.9	25.8	791.8	90.4
新 潟	1,178	759	23,390	5,102	53.5	34.5	1,062.6	231.8
富 山	672	411	13,075	2,840	64.9	39.7	1,263.5	274.4
石 川	564	354	15,017	2,693	49.8	31.3	1,326.0	237.8
福 井	485	255	9,216	2,544	63.2	33.3	1,201.8	331.7
山 梨	650	265	8,470	1,903	80.2	32.7	1,045.7	234.9
長 野	1,691	900	23,423	4,507	82.6	43.9	1,143.7	220.1
岐 阜	1,061	645	18,724	5,689	53.6	32.6	946.3	287.5
静 岡	1,727	976	34,536	5,977	47.5	26.9	950.6	164.5
愛 知	2,848	2,386	64,927	12,812	37.8	31.6	860.8	169.9
三 重	798	464	17,866	4,482	45.1	26.2	1,009.2	253.2
滋 賀	688	495	14,512	1,554	48.7	35.0	1,026.6	109.9
京 都	1,238	897	28,555	4,375	48.0	34.8	1,107.6	169.7
大 阪	2,446	2,896	84,826	13,945	27.7	32.8	959.8	157.8
兵 庫	1,903	1,493	57,521	9,619	34.8	27.3	1,052.5	176.0
奈 良	555	399	13,702	1,974	41.9	30.1	1,034.5	149.0
和歌山	467	235	11,259	2,884	50.6	25.5	1,220.4	312.6
鳥 取	354	257	7,556	2,067	64.0	46.4	1,365.4	373.5
島 根	536	340	9,083	2,698	79.9	50.7	1,353.4	402.0
岡 山	1,069	553	24,240	4,151	56.6	29.3	1,283.6	219.8
広 島	1,323	671	32,704	10,557	47.3	24.0	1,168.1	377.1
山 口	752	429	17,919	6,185	56.0	32.0	1,335.2	460.9
徳 島	396	283	9,295	3,425	55.0	39.3	1,291.8	476.0
香 川	605	320	11,878	3,815	63.7	33.7	1,250.0	401.5
愛 媛	731	325	17,259	4,979	54.8	24.3	1,293.0	373.0
高 知	558	196	11,226	3,091	80.7	28.3	1,623.4	447.0
福 岡	2,002	1,487	64,086	16,133	39.0	29.0	1,248.0	314.2
佐 賀	511	256	11,389	4,299	63.0	31.5	1,403.6	529.8
長 崎	753	453	18,329	6,545	57.4	34.5	1,396.7	498.7
熊 本	1,038	502	24,097	9,433	59.7	28.9	1,386.2	542.7
大 分	776	344	15,055	5,151	69.0	30.6	1,339.6	458.3
宮 崎	700	351	14,631	5,782	65.4	32.8	1,367.9	540.6
鹿児島	1,027	618	23,443	8,308	64.7	38.9	1,476.0	523.1
沖 縄	819	536	16,861	3,524	55.8	36.5	1,149.0	240.1

(衛生行政報告例)

全国、都道府県図-1-① グラフでみる都道府県別にみた就業保健師・助産師率(人口10万対)

令和2年末現在

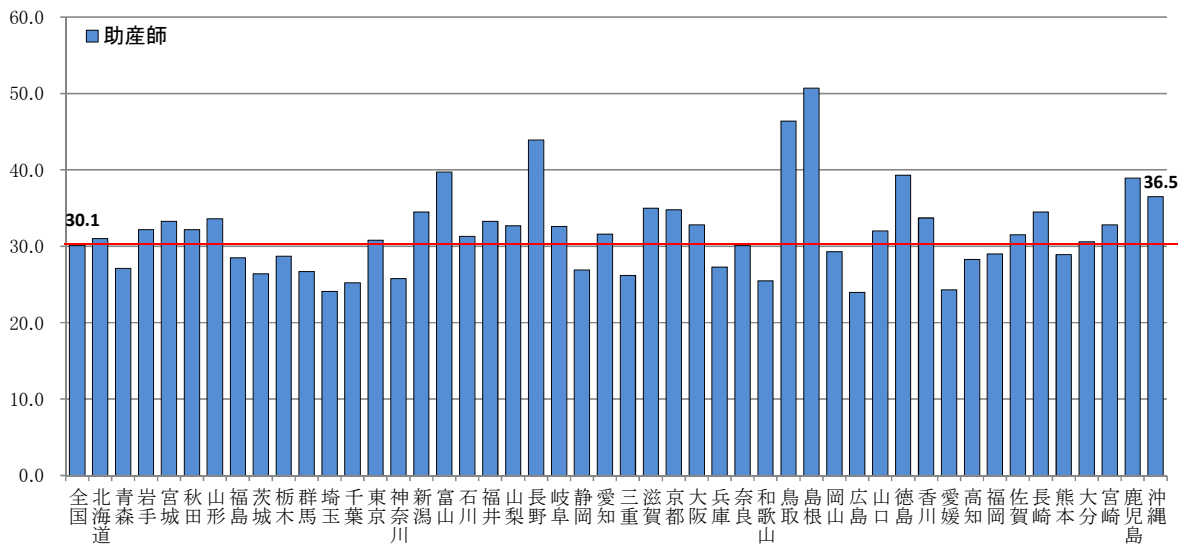
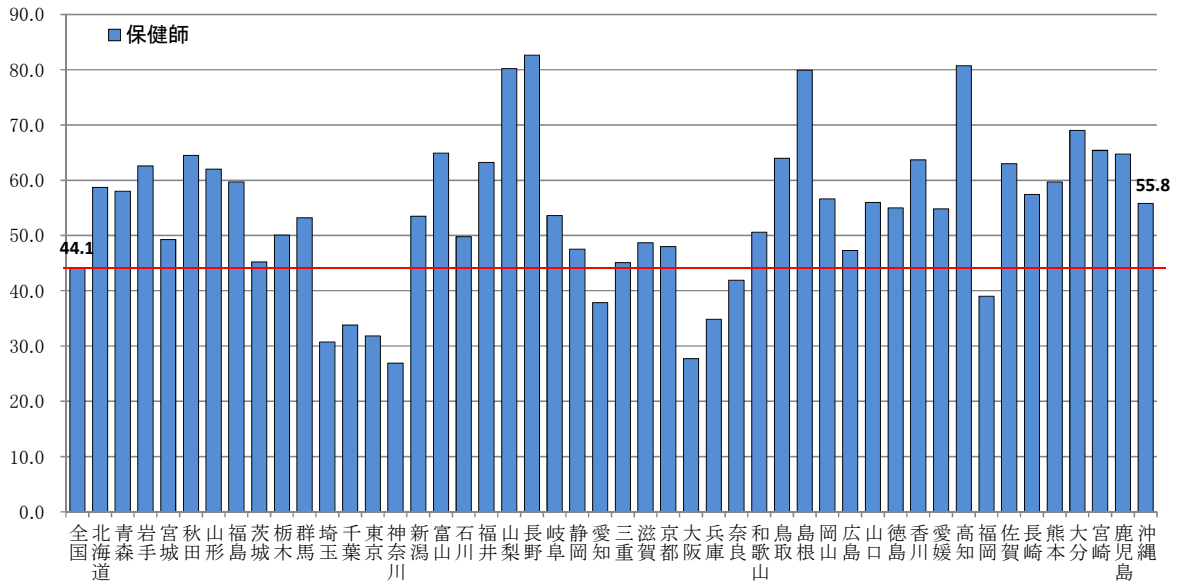

全国、都道府県図-1-② グラフでみる都道府県別にみた就業看護師・准看護師率(人口10万対)

令和2年末現在

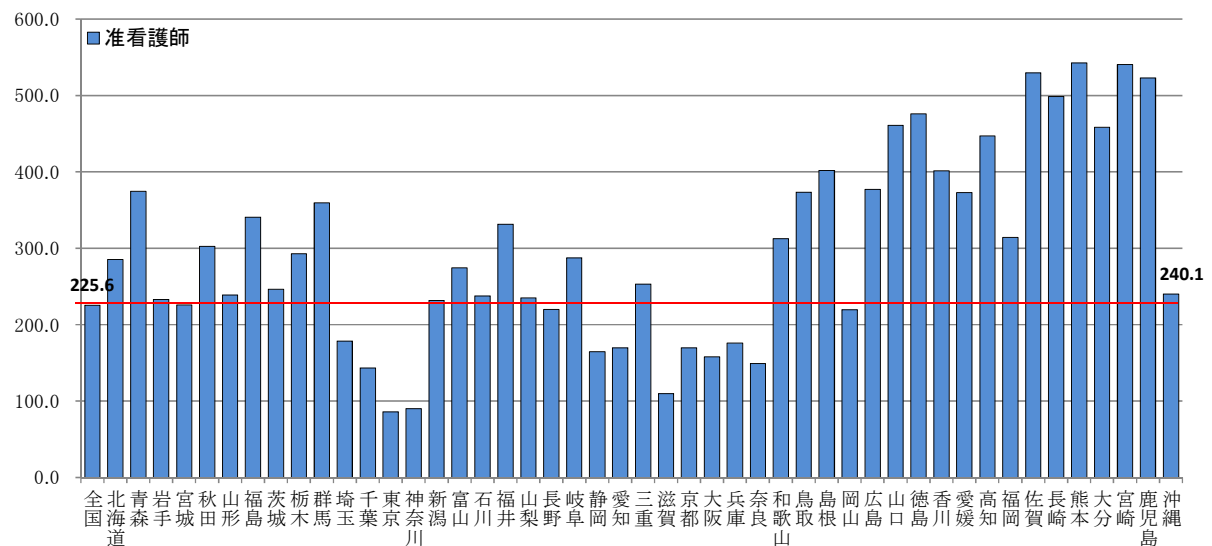
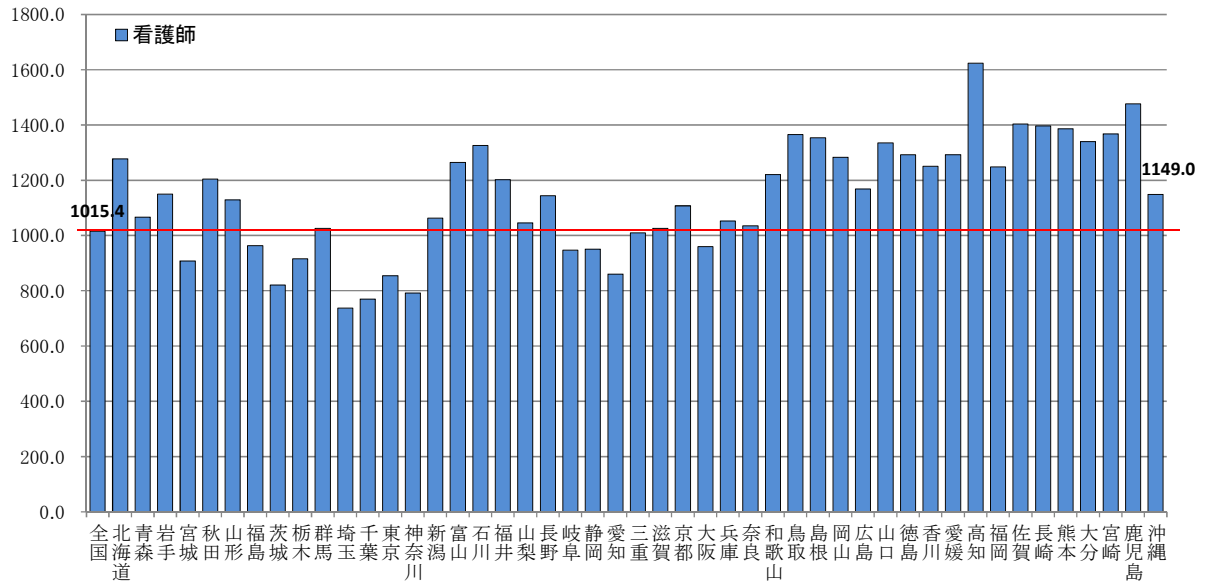

全国、都道府県表-2 都道府県別にみた就業歯科衛生士・歯科技工士数及び率(人口10万対)

(単位:人)

令和2年末現在

	実数		率(人口10万対)	
	歯科衛生士	歯科技工士	歯科衛生士	歯科技工士
全 国	142,760	34,826	113.2	27.6
北海道	6,531	1,940	125.0	37.1
青 森	970	499	78.4	40.3
岩 手	1,083	512	89.5	42.3
宮 城	2,092	702	90.9	30.5
秋 田	1,066	394	111.1	41.1
山 形	1,185	432	111.0	40.4
福 島	1,571	733	85.7	40.0
茨 城	2,546	633	88.8	22.1
栃 木	1,998	485	103.4	25.1
群 馬	2,265	626	116.8	32.3
埼 玉	6,741	1,186	91.8	16.1
千 葉	5,897	1,181	93.8	18.8
東 京	15,045	3,208	107.1	22.8
神奈川	9,518	1,846	103.0	20.0
新 潟	2,801	903	127.2	41.0
富 山	1,195	427	115.5	41.3
石 川	1,144	364	101.0	32.1
福 井	749	249	97.7	32.5
山 梨	1,081	249	133.5	30.7
長 野	2,720	671	132.8	32.8
岐 阜	2,945	641	148.8	32.4
静 岡	3,838	940	105.6	25.9
愛 知	7,233	1,625	95.9	21.5
三 重	2,188	496	123.6	28.0
滋 賀	1,401	389	99.1	27.5
京 都	2,546	555	98.8	21.5
大 阪	10,304	2,434	116.6	27.5
兵 庫	6,468	1,251	118.4	22.9
奈 良	1,591	272	120.1	20.5
和歌山	1,094	281	118.6	30.5
鳥 取	853	247	154.1	44.6
島 根	880	246	131.1	36.7
岡 山	2,939	589	155.6	31.2
広 島	3,975	1,005	142.0	35.9
山 口	1,607	493	119.7	36.7
徳 島	1,297	420	180.2	58.4
香 川	1,494	557	157.2	58.6
愛 媛	1,665	519	124.7	38.9
高 知	998	231	144.3	33.4
福 岡	6,949	1,541	135.3	30.0
佐 賀	1,255	236	154.7	29.1
長 崎	2,049	369	156.1	28.1
熊 本	2,600	564	149.6	32.4
大 分	1,520	610	135.2	54.3
宮 崎	1,502	352	140.4	32.9
鹿児島	1,967	468	123.8	29.5
沖 縄	1,404	255	95.7	17.4

(衛生行政報告例)

全国、都道府県図-2 グラフでみる都道府県別にみた就業歯科衛生士・歯科技工士率(人口10万対)

令和2年末現在

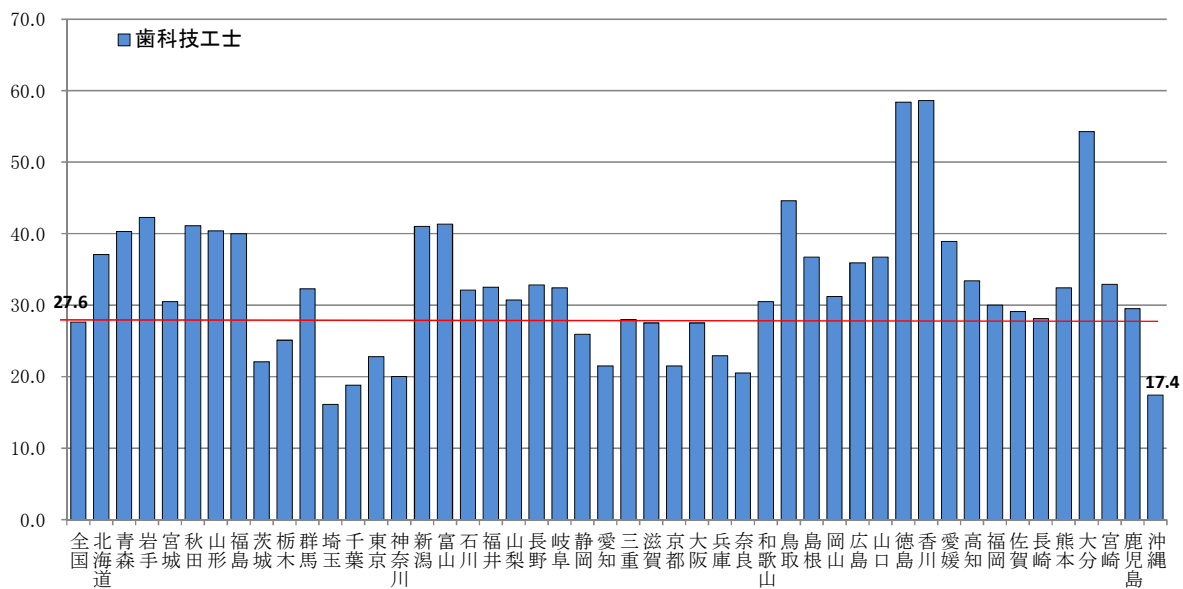
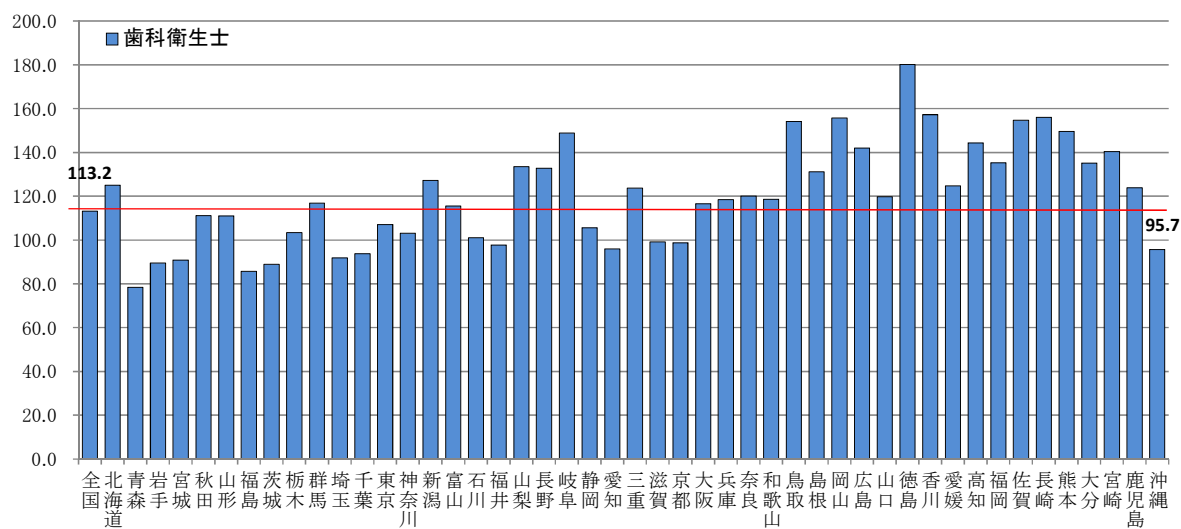

全国、都道府県表-3 都道府県にみた就業あん摩マッサージ指圧師・はり師・きゅう師・柔道整復師数及び率(人口10万対)

(単位:人)

令和2年末現在

	実数				率(人口10万対)			
	あん摩 マッサージ 指圧師	はり師	きゅう師	柔道整復師	あん摩 マッサージ 指圧師	はり師	きゅう師	柔道整復師
全 国	118,103	126,798	124,956	75,786	93.6	100.5	99.1	60.1
北海道	3,019	4,493	4,437	2,476	57.8	86.0	84.9	47.4
青 森	519	406	392	466	41.9	32.8	31.7	37.6
岩 手	470	626	610	515	38.8	51.7	50.4	42.5
宮 城	1,556	1,557	1,540	1,515	67.6	67.6	66.9	65.8
秋 田	576	502	497	356	60.0	52.3	51.8	37.1
山 形	562	473	459	450	52.6	44.3	43.0	42.1
福 島	1,297	1,132	1,124	991	70.8	61.8	61.3	54.1
茨 城	1,820	1,528	1,492	1,180	63.5	53.3	52.0	41.2
栃 木	1,724	1,237	1,183	1,175	89.2	64.0	61.2	60.8
群 馬	1,596	1,404	1,380	1,184	82.3	72.4	71.2	61.1
埼 玉	5,784	5,912	5,772	4,388	78.7	80.5	78.6	59.7
千 葉	4,960	6,025	5,913	3,785	78.9	95.9	94.1	60.2
東 京	27,521	22,314	22,222	11,478	195.9	158.8	158.2	81.7
神奈川	13,622	12,092	11,925	4,337	147.5	130.9	129.1	47.0
新 潟	1,393	1,273	1,327	764	63.3	57.8	60.3	34.7
富 山	503	497	492	778	48.6	48.0	47.5	75.2
石 川	827	670	661	620	73.0	59.2	58.4	54.7
福 井	418	379	371	341	54.5	49.4	48.4	44.5
山 梨	771	690	683	411	95.2	85.2	84.3	50.7
長 野	1,624	1,495	1,468	1,106	79.3	73.0	71.7	54.0
岐 阜	1,892	1,703	1,673	1,113	95.6	86.1	84.5	56.2
静 岡	2,510	2,829	2,763	1,637	69.1	77.9	76.0	45.1
愛 知	5,297	6,584	6,473	3,311	70.2	87.3	85.8	43.9
三 重	836	1,135	1,094	991	47.2	64.1	61.8	56.0
滋 賀	851	1,176	1,174	778	60.2	83.2	83.0	55.0
京 都	3,648	4,309	4,224	2,142	141.5	167.1	163.8	83.1
大 阪	10,661	16,049	15,793	9,321	120.6	181.6	178.7	105.5
兵 庫	2,993	5,873	5,806	3,611	54.8	107.5	106.2	66.1
奈 良	864	1,458	1,447	762	65.2	110.1	109.3	57.5
和歌山	830	1,138	1,122	799	90.0	123.3	121.6	86.6
鳥 取	262	277	260	93	47.3	50.1	47.0	16.8
島 根	477	467	446	141	71.1	69.6	66.5	21.0
岡 山	1,037	1,272	1,225	880	54.9	67.4	64.9	46.6
広 島	1,686	2,335	2,299	1,131	60.2	83.4	82.1	40.4
山 口	804	727	707	395	59.9	54.2	52.7	29.4
徳 島	766	572	574	460	106.5	79.5	79.8	63.9
香 川	871	1,024	1,005	591	91.7	107.8	105.8	62.2
愛 媛	1,264	1,167	1,147	644	94.7	87.4	85.9	48.2
高 知	542	556	532	298	78.4	80.4	76.9	43.1
福 岡	2,860	3,911	3,827	3,799	55.7	76.2	74.5	74.0
佐 賀	579	584	570	455	71.4	72.0	70.2	56.1
長 崎	846	1,023	1,011	791	64.5	78.0	77.0	60.3
熊 本	1,332	1,349	1,318	831	76.6	77.6	75.8	47.8
大 分	1,008	895	878	565	89.7	79.6	78.1	50.3
宮 崎	844	982	958	454	78.9	91.8	89.6	42.4
鹿 児 島	1,411	1,719	1,706	815	88.8	108.2	107.4	51.3
沖 縄	570	979	976	662	38.8	66.7	66.5	45.1

(衛生行政報告例)

全国、都道府県別-3-① グラフでみる都道府県にみた就業あん摩マッサージ指圧師・(人口10万対)

令和2年末現在

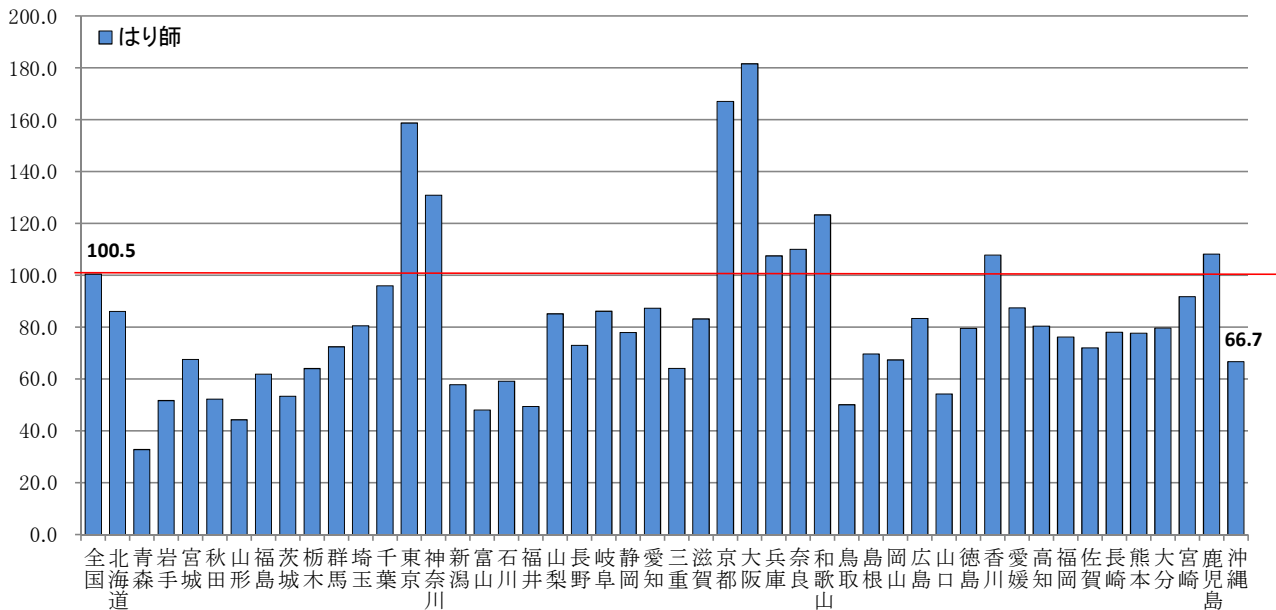
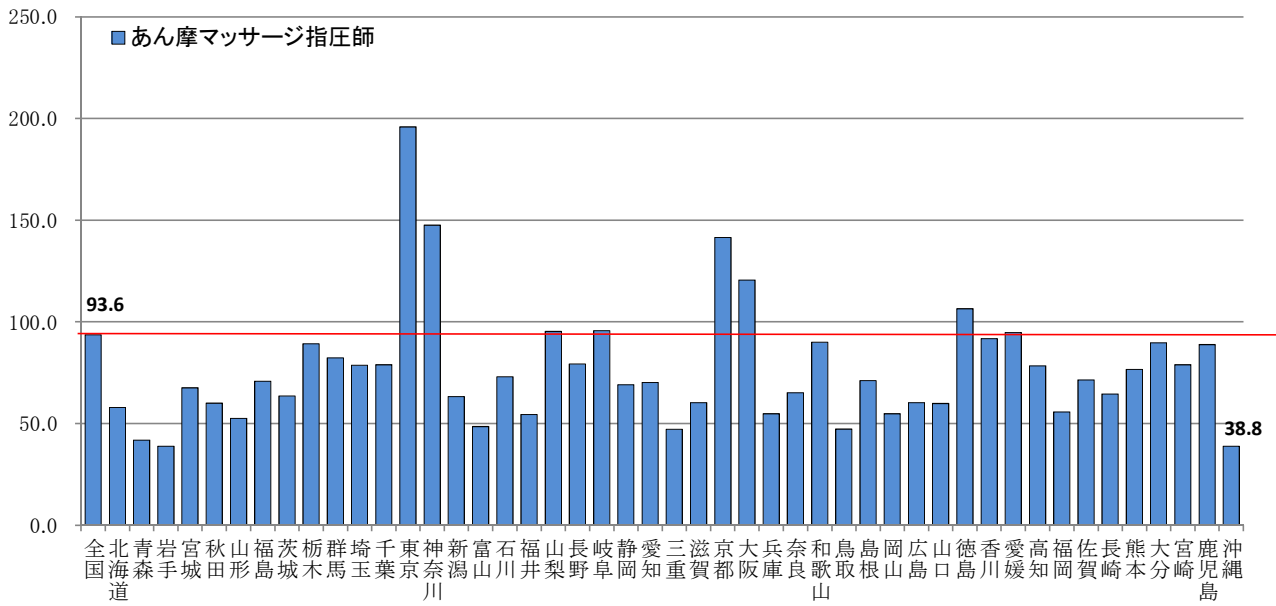

全国、都道府県図-3-② グラフでみる都道府県にみた就業きゆう師・柔道整復師率(人口10万対)

令和2年末現在

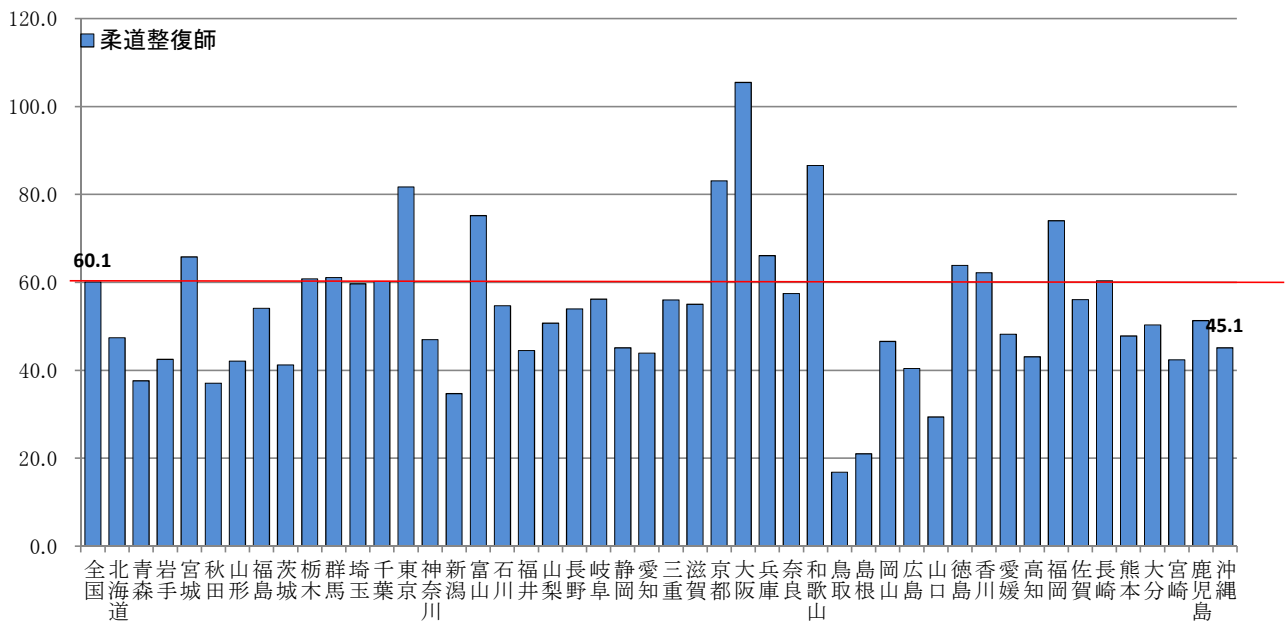
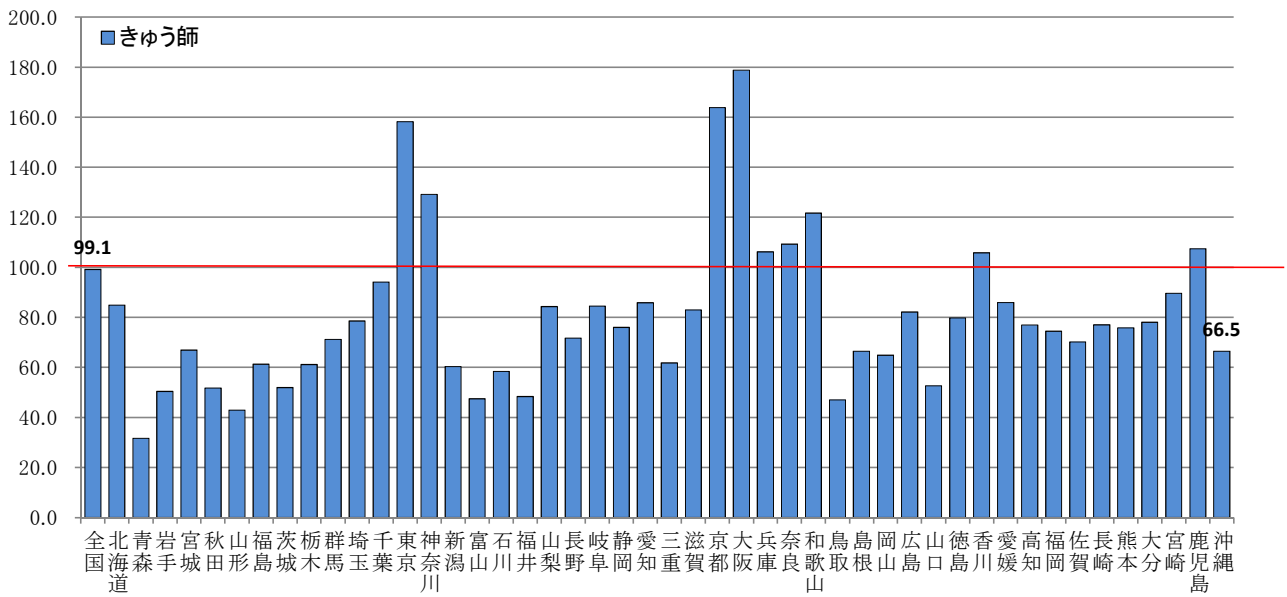

2 年度報

【精神保健福祉】

第1表 精神障害者申請・通報・届出及び移送の状況

(報告表第1)

令和2年度

	申請通報届出件数	調査により診察の必要がないと認めた者	診察を受けた者				移送を行った件数		
			1次診察のみ実施	2次診察実施		調査から1次診察場所まで	1次診察場所から2次診察場所まで	2次診察場所から病院まで	
				法第29条該当症状の者	法第29条該当症状でなかった者				
				措置以外の入院	入院以外の処遇				
平成28年	315	207	13	92	-	8	97	83	88
平成29年	286	164	15	102	-	4	87	82	94
平成30年	275	166	8	95	-	6	76	85	93
令和元年	312	165	12	126	-	9	109	112	109
令和2年	283	154	21	105	1	3	102	89	104
一般からの申請	2	1	-	1	-	-	-	-	1
警察官からの通報	115	63	12	38	1	2	37	29	37
検察官からの通報	77	5	8	63	-	1	65	60	63
保護観察所の長からの通報	-	-	-	-	-	-	-	-	-
矯正施設の長からの通報	89	85	1	3	-	-	-	-	3
精神科病院の管理者からの届出	-	-	-	-	-	-	-	-	-
心身喪失等の状態で重大な他害行為を行った者に係る通報	-	-	-	-	-	-	-	-	-

第2表 精神障害者措置入院・仮退院状況

(報告表第2)

令和2年度

	措置患者				仮退院患者 (措置患者の再掲)	
	前年度末患者数	本年度中新規患者数	本年度中解除患者数	本年度末患者数	前年度末患者数	本年度末患者数
平成28年	34	92	102	24	-	-
平成29年	24	102	101	25	-	-
平成30年	26	95	93	28	-	-
令和元年	28	126	122	32	-	-
令和2年	32	105	106	31	-	-

※平成29年度末患者数を誤って報告していたため平成30年の「前年度末患者数」と一致しない。

(措置患者の転帰状況)

	前年度10月中の措置患者数	本年度10月1日までの症状消退届提出者数	症状消退届提出時の転帰状況				
			入院継続	通院医療	転医	死亡	その他
一般からの申請による措置患者	-	-	-	-	-	-	-
警察官からの通報による措置患者	4	4	1	3	-	-	-
検察官からの通報による措置患者	6	6	5	1	-	-	-
矯正施設の長からの通報による措置患者	-	-	-	-	-	-	-

(緊急措置入院状況)

	診察を受けた者	緊急措置入院の必要なしと診察された者	緊急措置入院の必要ありと診察された者のその後の処遇		
			措置入院	措置入院以外の入院	入院以外の処遇
診察を受けた者	1	-	1	-	-

【精神保健福祉】

第3表 医療保護入院・応急入院及び移送による入院届出状況

(報告表第3)

令和2年度

	医療保護入院											応急入院			
	指定医の診察に基づく同意書					特定医師の診察に基づく同意書					退院	基 づく 医 の 診 察 に	に 特 定 医 師 の 診 察		
	配 偶 者	親 権 者	扶 養 義 務 者	後 見 人	保 佐 人	市 区 町 村 長	配 偶 者	親 権 者	扶 養 義 務 者	後 見 人				保 佐 人	市 区 町 村 長
届出数	491	104	2,863	44	8	99	6	1	21	-	-	-	3,542	73	2
(再掲)移送による入院	-	-	-	-	-	-	-	-	-	-	-	-	-	-	-

第4表 精神医療審査会の審査状況

(報告表第4)

令和2年度

	審査件数	審査結果件数			審査中
		現在の入院形 態が適当	他の入院形態 への移行が適 当	入院継続 不要	
総数	4,915	4,910	1	1	29
医療保護入院時の届出	3,572	3,571	-	1	19
定期の報告等	任意入院	-	-	-	-
	入院中の 定期報告等	1,319	1,316	-	10
	措置入院	24	23	1	-

	請求件数	請求者													
		本人		代理人		配偶者		親権者		扶養義務者		後見人			
		1回	2回以上	1回	2回以上	1回	2回以上	1回	2回以上	1回	2回以上	1回	2回以上		
退院の請求	任意入院者	-	-	-	-	-	-	-	-	-	-	-	-	-	-
	医療保護入院者	72	7	67	6	5	1	-	-	-	-	-	-	-	-
	措置入院者	22	2	22	2	-	-	-	-	-	-	-	-	-	-
	その他	-	-	-	-	-	-	-	-	-	-	-	-	-	-
	総数	94	9	89	8	5	1	-	-	-	-	-	-	-	-
処遇改善の請求	任意入院者	-	-	-	-	-	-	-	-	-	-	-	-	-	-
	医療保護入院者	7	-	5	-	2	-	-	-	-	-	-	-	-	-
	措置入院者	4	-	4	-	-	-	-	-	-	-	-	-	-	-
	その他	-	-	-	-	-	-	-	-	-	-	-	-	-	-
	総数	11	-	9	-	2	-	-	-	-	-	-	-	-	-

	請求者	審査件数	審査結果 件数		審査結果等 要旨の通知時期			審査中		
			保佐人	市区町村長	入院又は 処遇は適 当	入院又は 処遇は不 適当	1月以 内		1月超	その他
退院の請求	任意入院者	-	-	-	-	-	-	-	-	
	医療保護入院者	-	-	-	67	65	2	64	3	2
	措置入院者	-	-	-	23	26	-	25	1	-
	その他	-	-	-	-	-	-	-	-	-
	総数	-	-	-	90	91	2	89	4	2
処遇改善の請求	任意入院者	-	-	-	-	-	-	-	-	-
	医療保護入院者	-	-	-	6	6	-	6	-	-
	措置入院者	-	-	-	3	3	-	2	1	-
	その他	-	-	-	-	-	-	-	-	-
	総数	-	-	-	9	9	-	8	1	-

【精神保健福祉】

第5表 精神障害者保健福祉手帳交付台帳登載数

(報告表第5) 令和2年度

	前年度末現在	年度中						年度末現在	れ有効期限切(再掲)	認定更新
		新規交付	転入	転出	返還	障害の等級の変更				
						増	減			
平成28年	8,805	1,804	46	-	-	747	747	10,655	770	7,727
平成29年	9,885	1,654	35	-	35	789	789	11,539	936	8,778
平成30年	10,603	1,764	49	-	6	723	723	12,410	783	8,767
令和元年	11,627	1,804	55	-	224	855	855	13,262	964	9,753
令和2年	12,298	1,600	71	1	422	753	753	13,546	1,380	9,309
1級	3,010	333	3	1	222	282	138	3,267	453	2,293
2級	7,007	812	33	-	166	342	376	7,652	639	5,544
3級	2,281	455	35	-	34	129	239	2,627	288	1,472

注)「前年度末現在」は、本年度中に遡り更新を行った場合を除き、前年度末までに有効期限が切れた精神障害者保健福祉手帳所持者の数は含まれない。

第6表 精神保健福祉センターにおける相談、デイ・ケア、訪問指導等の状況

(報告表第6) 令和2年度

	相談、デイ・ケア、訪問指導					(再掲)デイ・ケア			(再掲)訪問指導						
	実人員	(再掲)新規者の受付経路				実人員	延人員	ひきこもり(再掲)	実人員	延人員	(延人員の再掲)				
		保健所	市町村	医療機関	その他						ひきこもり	自殺関連	自殺者の遺族(再掲)	犯罪被害	災害
被指導人員	300	2	-	1	297	16	198	173	27	70	70	-	-	-	-

	実人員	延人員													(延人員の再掲)					
		老人精神保健	社会復帰	アルコール	薬物	ギャンブル	ゲーム	思春期	心の健康づくり	うつ・うつ状態	摂食障害	てんかん	その他	計	ひきこもり	発達障害	自殺関連	自殺者の遺族(再掲)	犯罪被害	災害
(再掲)相談																				
被指導人員	257	-	2	25	4	56	3	-	1	12	1	-	322	426	261	6	1	-	-	-
電話相談等																				
電話による相談		11	23	103	15	52	20	10	18	94	1	1	4,463	4,811	1,541	20	87	18	2	-
電子メールによる相談		-	-	2	1	2	-	-	1	2	-	-	22	30	3	2	2	-	-	-

普及啓発	地域住民への講演、交流会	(再掲)薬物関連問題(アルコールを除く)	精神障害者(家族)に対する教室等	(再掲)薬物関連問題(アルコールを除く)	精神ボランティア育成
開催回数	-	-	5	-	-
延人員	-	-	106	-	-

注1)「ひきこもり」とは、仕事や学校に行かず、かつ家族以外の人のとの交流をほとんどせず、6か月以上続けて自宅にひきこもっている状態にある7歳から49歳までの者をいう。

注2)「自殺関連」とは、被相談者が相談内容について、自殺の危険、予告・通知、実行中、未遂、遺族等からの相談のいずれかに該当すると考えられるものをいう。

【精神保健福祉】

第7表 精神保健福祉センターにおける技術指導等の状況

(報告表第7)

令和2年度

	技術指導・援助(延件数)													教育研修		
	老人精神保健	社会復帰	アルコール	薬物	ギャンブル	ゲーム	思春期	心の健康づくり	ひきこもり	自殺関連	犯罪被害	災害	その他	総数	延件数	参加延人員
保健所	-	-	5	2	-	-	-	-	4	-	-	-	4	15	21	51
市町村	-	-	3	-	-	-	4	-	28	-	-	-	5	40	48	114
福祉事務所	-	-	-	-	-	-	-	-	3	-	-	-	-	3	9	20
医療施設	-	5	7	2	-	-	-	-	4	-	-	20	144	182	100	211
介護老人保健施設	-	1	-	-	-	-	-	-	-	-	-	-	-	1	1	1
障害者支援施設	-	-	-	-	-	-	2	-	8	-	-	-	-	10	13	16
社会福祉施設	-	-	-	-	-	-	-	-	10	-	-	-	-	10	4	47
その他	-	11	21	8	-	-	-	-	20	-	55	13	131	277	254	896
実施件数	-	17	2	1	-	-	6	-	8	2	55	11	66	168	19	-

	組織育成					総数
	患者会	家族会	自助団体・回復施設等	職親会	その他	
支援件数	-	14	-	-	-	14

注1)「ひきこもり」とは、仕事や学校に行かず、かつ家族以外の人との交流をほとんどせずに、6か月以上続けて自宅にひきこもっている状態にある7歳から49歳までの者をいう。

注2)「自殺関連」とは、被相談者が相談内容について、自殺の危険、予告・通知、実行中、未遂、遺族等からの相談のいずれかに該当すると考えられるものをいう。

第8表 精神保健福祉センターにおける職種別職員配置状況

(報告表第8)

令和2年度末現在

	実人員							総数
	医師	保健師	看護師	作業療法士	精神保健福祉士	公認心理師	その他	
平成28年	1	2	1	1	-	-	9	14
平成29年	1	2	1	1	-	-	9	14
平成30年	1	3	1	1	-	-	8	14
令和元年	1	3	1	1	-	-	7	13
令和2年	1	4	1	1	-	-	8	15
(再掲)精神保健福祉士	-	-	-	1	-	-	-	1
(再掲)精神保健福祉相談員	-	4	1	1	-	-	3	9

【栄養】

第9表 栄養士免許交付数

(報告表第9)

令和2年度

	栄養士免許交付数
平成28年	60
平成29年	54
平成30年	41
令和元年	48
令和2年	46

第10表 調理師免許交付数

(報告表第10)

令和2年度

	免許交付数					免許の取り消し			登録の消除
	指定養成施設卒業者	講習課程修了者	都道府県知事試験合格者	附則第3項による講習認定	総数	法第6条第1号に該当する者	法第6条第2号に該当する者	総数	
平成28年	336	-	340	-	676	-	-	-	-
平成29年	208	-	279	-	487	-	-	-	-
平成30年	229	-	299	-	528	-	-	-	-
令和元年	240	-	231	-	471	-	-	-	2
令和2年	276	-	234	-	510	-	-	-	-

【栄養】

第11表 給食施設数・管理栄養士数・栄養士数・調理師数

(報告表第12)

令和2年度末現在

	総数			管理栄養士のみの施設		管理栄養士・栄養士 どちらもいる施設			栄養士のみの施設		管理栄養士・栄養士 どちらもいない施設 数	調理師のいる施設		調理師のいない施設 数
	施設数	管理栄養士数	栄養士数	施設数	管理栄養士数	施設数	管理栄養士数	栄養士数	施設数	栄養士数		施設数	調理師数	
特定給食施設 総数	547	579	338	131	224	127	355	209	110	129	179	461	1,898	86
I 指定施設	学校	-	-	-	-	-	-	-	-	-	-	-	-	-
	病院	30	186	71	3	16	27	170	71	-	-	-	27	274
	介護老人保健施設	-	-	-	-	-	-	-	-	-	-	-	-	-
	介護医療院	-	-	-	-	-	-	-	-	-	-	-	-	-
	老人福祉施設	-	-	-	-	-	-	-	-	-	-	-	-	-
	児童福祉施設	-	-	-	-	-	-	-	-	-	-	-	-	-
	社会福祉施設	-	-	-	-	-	-	-	-	-	-	-	-	-
	事業所	-	-	-	-	-	-	-	-	-	-	-	-	-
	寄宿舎	-	-	-	-	-	-	-	-	-	-	-	-	-
	矯正施設	-	-	-	-	-	-	-	-	-	-	-	-	-
自衛隊	1	1	-	1	1	-	-	-	-	-	-	1	4	
一般給食センター	-	-	-	-	-	-	-	-	-	-	-	-	-	
その他	-	-	-	-	-	-	-	-	-	-	-	-	-	
総数	31	187	71	4	17	27	170	71	-	-	-	28	278	
II I施設を除く 1回300食以上 又は 1日750食以上	学校	76	58	70	27	33	20	25	30	28	40	1	66	531
	病院	4	11	5	1	3	3	8	5	-	-	-	4	15
	介護老人保健施設	-	-	-	-	-	-	-	-	-	-	-	-	-
	介護医療院	-	-	-	-	-	-	-	-	-	-	-	-	-
	老人福祉施設	-	-	-	-	-	-	-	-	-	-	-	-	-
	児童福祉施設	-	-	-	-	-	-	-	-	-	-	-	-	-
	社会福祉施設	-	-	-	-	-	-	-	-	-	-	-	-	-
	事業所	-	-	-	-	-	-	-	-	-	-	-	-	-
	寄宿舎	-	-	-	-	-	-	-	-	-	-	-	-	-
	矯正施設	2	1	-	1	1	-	-	-	-	-	1	1	1
自衛隊	2	2	-	2	2	-	-	-	-	-	-	2	24	
一般給食センター	5	9	5	2	5	3	4	5	-	-	-	5	30	
その他	1	-	2	-	-	-	-	-	1	2	-	1	3	
総数	90	81	82	33	44	26	37	40	29	42	2	79	604	
III I、IIを除く 1回100食以上 又は 1日250食以上	学校	21	11	9	10	10	1	1	1	8	8	2	13	42
	病院	39	132	47	12	47	27	85	47	-	-	-	36	176
	介護老人保健施設	31	46	15	18	30	10	16	11	3	4	-	28	98
	介護医療院	1	1	1	-	-	1	1	1	-	-	-	1	6
	老人福祉施設	43	64	30	15	30	26	34	28	1	2	1	37	161
	児童福祉施設	257	35	67	29	30	5	5	6	60	61	163	211	429
	社会福祉施設	15	19	8	7	13	4	6	4	3	4	1	12	46
	事業所	2	-	-	-	-	-	-	-	-	-	2	2	6
	寄宿舎	1	-	-	-	-	-	-	-	-	-	1	1	1
	矯正施設	-	-	-	-	-	-	-	-	-	-	-	-	-
自衛隊	7	2	3	2	2	-	-	-	3	3	2	7	32	
一般給食センター	2	1	-	1	1	-	-	-	-	-	1	2	4	
その他	7	-	5	-	-	-	-	-	3	5	4	4	15	
総数	426	311	185	94	163	74	148	98	81	87	177	354	1,016	
その他の 給食施設	学校	23	3	13	1	1	2	2	2	10	11	10	7	18
	病院	22	35	15	10	17	10	18	11	2	4	-	19	56
	介護老人保健施設	4	4	2	2	2	2	2	2	-	-	-	3	11
	介護医療院	1	-	-	-	-	-	-	-	-	-	1	-	-
	老人福祉施設	43	26	18	16	21	4	5	4	13	14	10	32	76
	児童福祉施設	354	30	74	27	27	3	3	3	67	71	257	251	421
	社会福祉施設	30	13	23	4	5	8	8	8	15	15	3	20	54
	事業所	2	1	-	1	1	-	-	-	-	-	1	1	1
	寄宿舎	6	-	1	-	-	-	-	-	1	1	5	1	2
	矯正施設	-	-	-	-	-	-	-	-	-	-	-	-	-
自衛隊	4	1	-	1	1	-	-	-	-	-	3	4	15	
一般給食センター	-	-	-	-	-	-	-	-	-	-	-	-	-	
その他	18	3	5	2	2	1	1	1	4	4	11	11	18	
総数	507	116	151	64	77	30	39	31	112	120	301	349	672	

【栄養】

第12表 特定給食施設に対する指導・監督数

(報告表第13)

令和2年度末現在

	指定施設									指定施設以外の特定給食施設						
	指導・助言件数			立入 検査 件数	勧告件数		命令件数		罰則処分件数		指導・ 助言 件数	(再掲) 肥満及びやせに 関する栄養管理	立入 検査 件数	勧告 件数	命令 件数	罰則 処分 件数
	管理栄養士配置	栄養管理	(再掲) 肥満及びやせに 関する栄養管理		管理栄養士配置	栄養管理	管理栄養士配置	栄養管理	管理栄養士配置	栄養管理						
平成28年	-	13	-	9	-	-	-	-	-	-	321	33	61	-	-	-
平成29年	-	26	-	1	-	-	-	-	-	-	275	10	5	-	-	-
平成30年	-	17	-	-	6	1	-	-	-	-	386	6	8	-	-	-
令和元年	-	15	-	1	-	-	-	-	-	-	368	1	4	-	-	-
令和2年	-	7	-	-	-	-	-	-	-	-	345	-	-	-	-	-
学校	-	-	-	-	-	-	-	-	-	-	36	-	-	-	-	-
病院	-	6	-	-	-	-	-	-	-	-	16	.	-	-	-	-
介護老人保健施設	-	-	-	-	-	-	-	-	-	-	10	.	-	-	-	-
介護医療院	-	-	-	-	-	-	-	-	-	-	-	.	-	-	-	-
老人福祉施設	-	-	-	-	-	-	-	-	-	-	14	.	-	-	-	-
児童福祉施設	-	-	-	-	-	-	-	-	-	-	256	-	-	-	-	-
社会福祉施設	-	-	-	-	-	-	-	-	-	-	5	.	-	-	-	-
事業所	-	-	-	-	-	-	-	-	-	-	3	-	-	-	-	-
寄宿舍	-	-	-	-	-	-	-	-	-	-	-	-	-	-	-	-
矯正施設	-	-	-	-	-	-	-	-	-	-	1	.	-	-	-	-
自衛隊	-	1	-	-	-	-	-	-	-	-	2	.	-	-	-	-
一般給食センター	-	-	-	-	-	-	-	-	-	-	1	.	-	-	-	-
その他	-	-	-	-	-	-	-	-	-	-	1	.	-	-	-	-

【衛生検査】

第13表(1-2) 地方衛生研究所における衛生検査件数, 依頼経路・検査の種類別

(報告表第14)

令和2年度

		総数	依頼によるもの				依頼によらないもの	
			住民	保健所	保健所以外の行政機関	その他(医療機関、学校、事業所等)		
	平成28年	15,729	-	1,436	12,740	1	1,552	
	平成29年	16,584	-	1,605	13,551	-	1,428	
	平成30年	17,846	-	3,431	13,027	-	1,388	
	令和元年	23,704	-	2,524	13,832	8	7,340	
	令和2年	34,337	-	20,274	12,040	8	2,015	
結核	分離・同定・検出	-	-	-	-	-	-	
	核酸検査	39	-	8	-	-	31	
	化学療法剤に対する耐性検査	-	-	-	-	-	-	
性病	梅毒	-	-	-	-	-	-	
	その他	-	-	-	-	-	-	
ウイルス・リケッチア等検査	分離・同定・検出	ウイルス	21,314	-	19,761	928	-	625
		リケッチア	33	-	33	-	-	-
		クラミジア・マイコプラズマ	-	-	-	-	-	-
	抗体検査	ウイルス	55	-	1	-	-	54
		リケッチア	9	-	9	-	-	-
		クラミジア・マイコプラズマ	-	-	-	-	-	-
病原微生物の動物試験		24	-	-	-	-	24	
原虫・寄生虫等	原虫	-	-	-	-	-	-	
	寄生虫	-	-	-	-	-	-	
	そ族・節足動物	13	-	5	-	8	-	
	真菌・その他	-	-	-	-	-	-	
食中毒	病原微生物検査	細菌	-	-	-	-	-	
		ウイルス	-	-	-	-	-	
		核酸検査	-	-	-	-	-	
	理化学的検査	2	-	2	-	-	-	
	動物を用いる検査	-	-	-	-	-	-	
	その他	-	-	-	-	-	-	
臨床検査	血液検査(血液一般検査)		-	-	-	-	-	
	血清等検査	エイズ(HIV)検査	1	-	1	-	-	
		HBs抗原、抗体検査	-	-	-	-	-	
		その他	-	-	-	-	-	
	生化学検査	先天性代謝異常検査	-	-	-	-	-	
		その他	-	-	-	-	-	
	尿検査	尿一般	-	-	-	-	-	
		神経芽細胞腫	-	-	-	-	-	
		その他	-	-	-	-	-	
	アレルギー検査(抗原検査・抗体検査)		-	-	-	-	-	
その他		-	-	-	-	-		
食品等検査	微生物学的検査		24	-	24	-	-	
	理化学的検査(残留農薬・食品添加物等)		72	-	30	-	42	
	動物を用いる検査		16	-	16	-	-	
	その他		-	-	-	-	-	
(上記以外)細菌検査	分離・同定・検出		153	-	153	-	-	
	核酸検査		154	-	154	-	-	
	抗体検査		11	-	11	-	-	
	化学療法剤に対する耐性検査		-	-	-	-	-	

【衛生検査】

第13表(2-2) 地方衛生研究所における衛生検査件数, 依頼経路・検査の種類別

(報告表第14)

令和2年度

		総数	依頼によるもの				依頼によらないもの	
			住民	保健所	保健所以外の行政機関	その他(医療機関、学校、事業所等)		
医薬品・家庭用品等検査	医薬品	-	-	-	-	-	-	
	医薬部外品	-	-	-	-	-	-	
	化粧品	-	-	-	-	-	-	
	医療機器	-	-	-	-	-	-	
	毒劇物	-	-	-	-	-	-	
	家庭用品	-	-	-	-	-	-	
	その他	-	-	-	-	-	-	
栄養関係検査		-	-	-	-	-	-	
水道等水質検査	水道原水	細菌学的検査	-	-	-	-	-	
		理化学的検査	-	-	-	-	-	
		生物学的検査	-	-	-	-	-	
	飲料水	細菌学的検査	-	-	-	-	-	
		理化学的検査	-	-	-	-	-	
	利用水等(プール水等を含む)	細菌学的検査	-	-	-	-	-	
理化学的検査		-	-	-	-	-		
廃棄物関係検査	一般廃棄物	細菌学的検査	-	-	-	-	-	
		理化学的検査	4	-	-	4	-	
		生物学的検査	-	-	-	-	-	
	産業廃棄物	細菌学的検査	-	-	-	-	-	
		理化学的検査	65	-	-	65	-	
		生物学的検査	-	-	-	-	-	
環境・公害関係検査	大気検査	SO2・NO2・OX等	3,285	-	-	2,920	-	365
		浮遊粒子状物質	3,032	-	-	2,667	-	365
		降下煤塵	365	-	-	365	-	-
		有害化学物質・重金属等	47	-	-	47	-	-
		酸性雨	688	-	-	323	-	365
		その他	4	-	-	4	-	-
	水質検査	公共用水域	505	-	-	460	-	45
		工場・事業場排水	34	-	34	-	-	-
		浄化槽放流水	-	-	-	-	-	-
		その他	57	-	-	33	-	24
	騒音・振動		-	-	-	-	-	-
	悪臭検査		-	-	-	-	-	-
	土壌・底質検査		86	-	-	11	-	75
	環境生物検査	藻類・プランクトン・魚介類	10	-	-	10	-	-
		その他	-	-	-	-	-	-
	一般室内環境		-	-	-	-	-	-
その他		-	-	-	-	-	-	
放射能	環境試料(雨水・空気・土壌等)	4,198	-	-	4,198	-	-	
	食品	37	-	32	5	-	-	
	その他	-	-	-	-	-	-	
温泉(鉱泉)泉質検査		-	-	-	-	-	-	
その他		-	-	-	-	-	-	

【生活衛生】

第17表 建築物環境衛生に係る登録営業所の状況

(報告表第18)

令和2年度

	(年度末現在)	(年度中)				立入検査等回数 (年度中)		設備		帳簿書類		その他の検査	
	登録 営業所数	登録件数	登録廃止 件数	登録取消 件数	登録有効 期間満了 件数	報告徴収	立入検査	調査 件数	不適 件数	調査 件数	不適 件数	調査 件数	不適 件数
平成28年	242	34	2	-	30	83	25	14	-	14	-	14	-
平成29年	245	56	2	-	52	76	40	19	-	19	-	19	-
平成30年	239	32	1	-	39	76	16	15	3	15	2	15	-
令和元年	254	55	17	-	23	-	30	27	-	20	-	20	-
令和2年	266	23	1	-	10	-	11	5	-	4	-	4	-
建築物清掃業	48	5	-	-	2	-	1	-	-	-	-	-	-
建築物空気環境測定業	14	2	-	-	-	-	1	1	-	-	-	-	-
建築物飲料水水質検査業	6	-	-	-	-	-	-	-	-	-	-	-	-
建築物飲料水貯水槽清掃業	95	6	-	-	3	-	4	1	-	1	-	1	-
建築物ねずみ・昆虫等防除業	51	6	-	-	1	-	3	1	-	1	-	1	-
建築物環境衛生総合管理業	35	3	-	-	4	-	2	2	-	2	-	2	-
建築物空気調和用ダクト清掃業	2	-	-	-	-	-	-	-	-	-	-	-	-
建築物排水管清掃業	15	1	1	-	-	-	-	-	-	-	-	-	-

第18表 墓地・火葬場・納骨堂数

(報告表第19)

令和2年度末現在

	墓地	火葬場	(再掲)恒常的に使用 している火葬場	納骨堂
平成28年	11,178	21	20	71
平成29年	11,647	20	20	71
平成30年	12,161	21	21	65
令和元年	13,563	23	20	78
令和2年	14,279	25	22	79
地方公共団体	39	19	16	31
公益社団・財団法人	28	3	3	5
宗教法人	50	1	1	42
個人	14,131	-	-	-
その他	31	2	2	1

注:「恒常的に使用している火葬場」とは、過去1年以内に稼働実績のある火葬場をいう。

第19表 埋葬・火葬・改葬数

(報告表第20)

令和2年度

	総数			死体			死胎			改葬 (別掲)	無縁墳墓 の改葬(改葬 の再掲)
	総数	埋葬	火葬	総数	埋葬	火葬	総数	埋葬	火葬		
平成28年	13,106	1	13,105	12,704	1	12,703	402	-	402	2,604	40
平成29年	13,106	1	13,105	12,704	1	12,703	402	-	402	2,604	40
平成30年	12,816	2	12,814	12,459	2	12,457	357	-	357	2,604	40
令和元年	13,776	2	13,774	13,433	2	13,431	343	-	343	2,435	86
令和2年	13,888	3	13,885	13,568	2	13,566	320	1	319	4,521	153

第20表 興行場数

(報告表第21)

令和2年度

	(年度末現在)			(年度中)				
	常設の興行場数			営業許可件数		営業廃止 件数	処分件数	
	映画館	スポーツ 施設	その他	常設の興 行場	仮設の興 行場		営業許可 取消	営業停止
平成28年	13	2	31	-	3	-	-	-
平成29年	13	2	28	-	4	3	-	-
平成30年	13	-	32	3	1	1	-	-
令和元年	15	-	33	5	1	1	-	-
令和2年	16	-	34	2	-	2	-	-

【生活衛生】

第21表 ホテル・旅館・簡易宿所・下宿の施設数

(報告表第22) 令和2年度

	(年度末現在)					(年度中)				
	施設数		客室数		簡易宿所 営業 施設数	下宿営業 施設数	営業許可 件数	営業廃止 件数	処分件数	
	ホテル	旅館	ホテル	旅館					営業許可 取消	営業停止
平成28年	386	563	35,154	7,879	2,898	5	536	89	-	-
平成29年	396	613	35,823	8,882	3,392	6	642	88	-	-
平成30年※	1,407		48,682		3,859	8	928	111	-	-
令和元年	2,156		56,759		3,922	8	893	101	-	-
令和2年	2,550		59,166		3,830	8	578	277	-	-

※旅館業法の改正(平成30年6月15日施行)により「ホテル営業」「旅館営業」の営業種別が統合し「旅館・ホテル営業」となった。

第22表 公衆浴場数

(報告表第23) 令和2年度

	公衆浴場(年度末現在)											年度中			
	総数	公営			私営							営業許可 件数	営業廃止 件数	処分件数	
		総数	一般公衆浴場	その他	総数	一般公衆浴場	個室付浴場	ヘルスセンター	サウナ風呂	スポーツ施設	その他			営業許可取消	営業停止
平成28年	274	11	1	10	263	1	80	16	82	32	52	17	14	-	-
平成29年	274	11	1	10	263	1	82	17	82	29	52	12	10	-	-
平成30年	273	11	1	10	262	3	79	17	77	31	55	11	12	-	-
令和元年	285	12	1	11	273	2	85	14	81	31	60	16	5	-	-
令和2年	281	12	1	11	269	2	85	13	77	31	61	12	9	-	-

第23表 理容所の施設数

(報告表第24) 令和2年度

	理容所							
	施設数 (年度末現在)	(再掲) 重複開設の施設数	従業理容師数 (年度末現在)		使用確認件数 (年度中)		閉鎖命令 件数 (年度中)	
			(再掲) 重複開設施設への 従業理容師数	(再掲) 重複開設施設への 使用確認件数	(再掲) 重複開設施設への 閉鎖命令件数	(再掲) 重複開設施設への 閉鎖命令件数		
平成28年	1,484	・	1,820	・	31	・	-	・
平成29年	1,493	・	1,833	・	26	・	-	・
平成30年	1,481	・	1,982	・	29	・	-	・
令和元年	1,486	・	1,987	・	23	・	-	・
令和2年	1,494	-	2,011	-	27	-	-	-

第24表 美容所の施設数

(報告表第25) 令和2年度

	美容所					
	施設数	従業美容師数	使用確認件数 (年度中)		閉鎖命令 件数 (年度中)	
			(再掲) 重複開設施設への 使用確認件数	(再掲) 重複開設施設への 閉鎖命令件数	(再掲) 重複開設施設への 閉鎖命令件数	(再掲) 重複開設施設への 閉鎖命令件数
平成28年	3,289	4,822	153	・	-	・
平成29年	3,374	4,940	153	・	-	・
平成30年	3,453	5,328	179	・	-	・
令和元年	3,549	5,568	176	・	-	・
令和2年	3,675	5,810	203	-	-	-

第25表 クリーニング師免許・クリーニング所の状況

(報告表第26) 令和2年度

	クリーニング師		クリーニング所							無店舗取次店										
	(年度中)		施設数(年度末現在)				従事クリーニング師数(年度末現在)			使用確認件数(年度中)		処分件数(年度中)		営業者数(年度末現在)			従事クリーニング師数(年度末現在)		処分件数(年度中)	
	免許件数	免許取消件数	施設数(年度末現在)	(再掲)指定洗濯物を取り扱う施設数	(再掲)取次所数	従事クリーニング師数(年度末現在)	使用確認件数(年度中)	措置命令	閉鎖・停止命令	営業者数(年度末現在)	(再掲)指定洗濯物を取り扱う営業者	措置命令	停止命令	措置命令	停止命令					
平成28年	3	-	1,136	13	964	247	8	-	-	22	-	-	-	-	-					
平成29年	6	-	1,147	13	976	240	18	-	-	23	-	-	-	-	-					
平成30年	5	-	1,148	9	978	210	26	-	-	10	-	-	-	-	-					
令和元年	4	-	1,165	27	991	212	73	-	-	29	3	1	-	-	-					
令和2年	2	-	1,170	27	1,005	215	41	-	-	29	3	1	-	-	-					

【食品衛生】

第27表 許可を要しない食品関係営業施設の状況

(報告表第28)

令和2年度

	(年度末現在) 営業 施設数	(年度中)					
		処分件数				告発件数	監視指導 施設数
		営業禁止 命令	営業停止 命令	物品廃棄 命令	その他		
平成28年	15,381	-	-	-	-	-	1,017
平成29年	15,647	-	1	-	-	-	970
平成30年	16,117	-	-	-	-	-	758
令和元年	16,392	-	-	-	-	-	1,037
令和2年	16,866	-	-	-	-	-	620
給食施設	2,764	-	-	-	-	-	127
学校	240	-	-	-	-	-	47
病院・診療所	277	-	-	-	-	-	4
事業所	328	-	-	-	-	-	10
その他	1,919	-	-	-	-	-	66
乳さく取業	31	-	-	-	-	-	-
食品製造業	2,758	-	-	-	-	-	242
野菜果物販売業	1,097	-	-	-	-	-	-
そうざい販売業	892	-	-	-	-	-	-
菓子(パンを含む。)販売業	1,328	-	-	-	-	-	40
食品販売業(上記以外)	7,462	-	-	-	-	-	210
添加物(法第11条第1項の規定により規格が定められたものを除く。)の製造業	6	-	-	-	-	-	1
添加物の販売業	250	-	-	-	-	-	-
氷雪採取業	-	-	-	-	-	-	-
器具・容器包装、おもちゃの製造業又は販売業	278	-	-	-	-	-	-

第28表 食品衛生管理者数

(報告表第29)

令和2年度末現在

	総数	医師・ 歯科 医師	薬剤師	獣医師	大学・旧制大学又は旧制専門学校 で下記の課程を修めて卒業した者				登録養成 施設を修 了した者	登録講習 会を修了 した者
					医学・歯 学・薬学・ 獣医学	畜産学	水産学	農芸化学		
平成28年	76	2	2	1	1	20	4	12	7	27
平成29年	66	1	3	1	1	19	3	11	4	23
平成30年	65	-	3	1	2	14	4	9	11	21
令和元年	71	1	3	1	1	18	5	11	7	24
令和2年	70	-	2	-	1	18	4	13	9	23
全粉乳(その容量が1,400g以下であるかんに収められるものに限る)、加糖粉乳又は調製粉乳の製造業又は加工業	1	-	-	-	-	-	-	1	-	-
食肉製品(ハム・ソーセージ・ベーコンその他これらに類するものをいう)の製造業又は加工業	54	-	1	-	-	16	4	6	7	20
魚肉ハム又は魚肉ソーセージの製造業又は加工業	1	-	-	-	-	1	-	-	-	-
食品の放射線照射業	-	-	-	-	-	-	-	-	-	-
食用油脂(脱色又は脱臭の過程を経て製造されるものに限る)の製造業又は加工業	3	-	1	-	-	-	-	2	-	-
マーガリン又はショートニングの製造業又は加工業	-	-	-	-	-	-	-	-	-	-
添加物(法第11条第1項の規定により規格が定められたものに限る。)の製造業又は加工業	11	-	-	-	1	1	-	4	2	3

第29表 製菓衛生師免許交付数

(報告表第30)

令和2年度

	平成26年	平成27年	平成28年	平成29年	平成30年	令和元年	令和2年
本年度中免許交付者数	73	74	81	67	56	47	63
本年度末現在免許交付者数	961	1,033	1,114	1,181	1,237	1,284	1,347

【食品衛生】

第31表 環境衛生及び食品衛生関係職員数

(報告表第34)

令和2年度末現在

(第1表)	総数	環境衛生監視員	水道法第39条職員	食品衛生監視員	と畜検査員	食鳥検査員	狂犬病予防員	家庭用品衛生監視員
平成28年	479	82	31	127	74	73	19	73
平成29年	469	83	31	130	73	71	18	63
平成30年	476	83	32	129	72	71	18	71
令和元年	477	88	35	123	69	69	18	75
令和2年	485	91	42	121	68	67	17	79
専従者	13	-	-	-	1	・	12	-
兼務者	472	91	42	121	67	67	5	79
主にその業務に従事している者 (兼務者の再掲)	・	・	・	46	49	28	2	5

注) 第2表は3年ごとの報告である。

令和2年度末現在

(第2表)	総数	医師	歯科医師	薬剤師	獣医師	栄養士	大学・高等専門学校等で所定の課程を修めて卒業した者				養成施設で所定の課程を修了した者	その他	
							農学	畜産学	水産学	その他			
専従者	環境衛生監視員	-	-	-	-	-	-	-	-	-	-	-	
	水道法第39条職員	-	-	-	-	-	-	-	-	-	-	-	
	食品衛生監視員	-	-	-	-	-	-	-	-	-	-	-	
	と畜検査員	1	-	-	-	1	-	-	-	-	-	-	
	狂犬病予防員	12	-	-	-	12	-	-	-	-	-	-	
	家庭用品衛生監視員	-	-	-	-	-	-	-	-	-	-	-	
総数	13	-	-	-	13	-	-	-	-	-	-		
兼務者	環境衛生監視員	91	5	-	19	16	-	29	3	-	15	4	-
	水道法第39条職員	42	-	-	-	-	-	-	-	-	-	-	42
	食品衛生監視員	121	5	-	13	75	1	24	2	-	1	-	-
	と畜検査員	67	-	-	-	67	-	-	-	-	-	-	-
	食鳥検査員	67	-	-	-	67	-	-	-	-	-	-	-
	狂犬病予防員	5	-	-	-	5	-	-	-	-	-	-	-
家庭用品衛生監視員	79	5	-	14	17	-	28	4	-	11	-	-	
総数	472	15	-	46	247	1	81	9	-	27	4	42	
兼務者 総数の 再掲	食品衛生監視員のうち主に食品衛生監視業務に従事しているもの	46	-	-	2	24	1	18	1	-	-	-	-
	と畜検査員のうち主にと畜検査業務に従事している者	49	-	-	-	49	-	-	-	-	-	-	-
	食鳥検査員のうち主に食鳥検査業務に従事している者	28	-	-	-	28	-	-	-	-	-	-	-
	狂犬病予防員のうち主に狂犬病予防業務に従事している者	2	-	-	-	2	-	-	-	-	-	-	-
	家庭用品衛生監視員のうち主に家庭用品衛生監視業務に従事している者	5	-	-	1	4	-	-	-	-	-	-	-

【乳肉衛生】

第32表 乳の収去試験状況

(報告表第32)

令和2年度

	収去したものの (実数)	乳及び乳製品の成分規格の定める事項に関する検査									
		試験した場所					試験の内容				
		管下の機関で試験したもの			他に試験を依頼したもの		微生物学的検査	理化学的検査			その他
		保健所	地方衛生研究所	その他	登録検査機関	その他		残留農薬	残留動物用医薬品	その他	
生乳	-	-	-	-	-	-	-	-	-	-	
牛乳	7	6	-	1	-	-	6	-	1	6	
低脂肪牛乳	-	-	-	-	-	-	-	-	-	-	
加工乳(乳脂肪分3%以上)	-	-	-	-	-	-	-	-	-	-	
加工乳(乳脂肪分3%未満)	-	-	-	-	-	-	-	-	-	-	
その他の乳	-	-	-	-	-	-	-	-	-	-	

	不適検体数	乳及び乳製品の成分規格の定める事項に関する検査							
		不適理由(延数)							
		無脂乳固形分	乳脂肪	比重	酸度	細菌数	大腸菌群	残留農薬基準	残留動物用医薬品
生乳	-	・	・	-	-	-	・	-	-
牛乳	-	-	-	-	-	-	-	-	-
低脂肪牛乳	-	-	-	-	-	-	-	-	-
加工乳(乳脂肪分3%以上)	-	-	・	・	-	-	-	-	-
加工乳(乳脂肪分3%未満)	-	-	・	・	-	-	-	-	-
その他の乳	-	-	-	-	-	-	-	-	-

	乳及び乳製品の成分規格の定めのない事項に関する検査					
	試験した場所					検査件数
	管下の機関で試験したもの			他に試験を依頼したもの		
	保健所	地方衛生研究所	その他	登録検査機関	その他	
生乳	-	-	-	-	-	-
牛乳	-	-	-	-	-	-
低脂肪牛乳	-	-	-	-	-	-
加工乳(乳脂肪分3%以上)	-	-	-	-	-	-
加工乳(乳脂肪分3%未満)	-	-	-	-	-	-
その他の乳	-	-	-	-	-	-

第33表 乳処理量状況

(報告表第33)

令和2年度

	無殺菌乳	殺菌乳			総数 (キロリットル)
		63℃～65℃ (低温長時間殺菌法)	75℃以上 (高温短時間殺菌法)	瞬間	
特別牛乳	-	-	・	・	-
牛乳	・	881	3,278	15,496	19,655
低脂肪牛乳	・	-	-	-	-
加工乳(乳脂肪分3%以上)	・	-	4	3,571	3,575
加工乳(乳脂肪分3%未満)	・	-	-	982	982
その他の乳	・	-	-	232	232

【医療】

第34表 医療法第25条の規定に基づく立入検査等状況

(報告表第35)

令和2年度

	立入検査延 件数	処分件数								告発件数	新規開設 に伴う使用 許可件数	構造設備 の変更に 伴う使用 許可件数
		第23条の2 によるもの	第24条によるもの		第24条の2によるもの		第28条によ るもの	第29条によるもの				
		増員又は 業務の 停止命令	改善命令	使用制限又 は禁止	措置命令	業務の 停止命令	管理者変更	許可の取消	閉鎖命令			
平成28年	221	-	-	-	-	-	-	-	-	-	6	63
平成29年	205	-	-	-	-	-	-	-	-	-	15	102
平成30年	251	-	-	-	6	6	6	-	-	-	3	102
令和元年	277	2	-	-	-	-	-	-	-	-	6	75
令和2年	139	-	-	-	-	-	-	-	-	-	2	25
病院	78	-	-	-	-	-	-	-	-	-	2	25
一般診療所	42	-	-	-	-	-	-	-	-	-	-	-
歯科診療所	17	-	-	-	-	-	-	-	-	-	-	-
助産所	2	-	-	-	-	-	-	-	-	-	-	-

第35表 医療法人に対する指導・監督数

(報告表第36)

令和2年度

	指導・監督の状況							
	報告徴収	立入検査	改善命令	業務停止 (一部)	業務停止 (全部)	役員解任 勧告	設立認可取消	
							第65条に よるもの	第66条に よるもの
平成28年	-	-	-	-	-	-	-	-
平成29年	-	-	-	-	-	-	-	-
平成30年	-	-	-	-	-	-	-	-
令和元年	-	-	-	-	-	-	-	-
令和2年	-	-	-	-	-	-	-	-

第36表 准看護師免許交付数

(報告表第42)

令和2年度

	総数	男	女
平成28年	67	11	56
平成29年	14	3	11
平成30年	21	6	15
令和元年	17	7	10
令和2年	13	1	12

第37表 助産所数

(報告表第48)

令和2年度末現在

	助産所数	(再掲) 分娩を取り扱う助産所数
平成28年	15	1
平成29年	15	2
平成30年	28	2
令和元年	26	3
令和2年	34	2

【薬事】

第38表 薬局数・無薬局村数・登録販売者数

(報告表第49)

令和2年度末現在

	薬局数				無薬局 町村	登録 販売者 数
	総数	健康サポ ート薬局 (再掲)	開設者が自 ら管理して いる薬局	開設者が自 ら管理して いない薬局		
平成28年	571	.	92	479	11	1,683
平成29年	571	3	91	480	12	1,796
平成30年	570	4	83	487	11	1,992
令和元年	572	11	87	485	12	2,207
令和2年	573	14	79	494	11	2,778

【薬事】

第40表 毒物劇物営業登録・許可・届出施設数及び毒物劇物監視状況

(報告表第51)

令和2年度

	登録・届出・許可施設数 (年度末現在)	立入検査施行施設数 (年度中)	違反発見施設数 (年度中)	違反発見件数(年度中)					毒物劇物又は政令で定める毒物劇物含有のもののあるものの除去	試験の結果毒物劇物又は政令で定める毒物劇物含有物であったもの	無登録・無届・無許可施設発見件数	処分件数(年度中)							告発件数	
				登録違反	取扱違反	表示違反	譲渡手続違反	その他				登録・許可取消	業務停止	設備改善命令	その他					
															登録違反	取扱違反	表示違反	譲渡手続違反		その他
平成28年	380	156	32	1	19	3	17	4	-	-	-	-	-	-	-	-	-	-	-	-
平成29年	371	138	25	6	12	4	4	5	-	-	2	-	-	-	2	-	-	-	-	-
平成30年	369	129	14	2	3	4	3	7	-	-	2	-	-	-	-	-	-	-	-	-
令和元年	360	58	3	-	-	-	-	3	-	-	-	-	-	-	-	-	-	-	3	-
令和2年	338	51	2	1	1	-	-	-	-	-	-	-	-	-	-	-	-	-	2	-
製造業(原体製造業者登録分)	1	-	-	-	-	-	-	-	-	-	-	・	・	・	-	-	-	-	-	-
製造業(製剤製造業者登録分)	8	1	-	-	-	-	-	-	-	-	-	-	-	-	-	-	-	-	-	-
輸入業(原体輸入業者登録分)	-	-	-	-	-	-	-	-	-	-	-	・	・	・	-	-	-	-	-	-
輸入業(製剤輸入業者登録分)	1	-	-	-	-	-	-	-	-	-	-	-	-	-	-	-	-	-	-	-
一般販売業	240	39	1	-	1	-	-	-	-	-	-	-	-	-	-	-	-	-	1	-
農薬用品目販売業	79	11	1	1	-	-	-	-	-	-	・	-	-	-	-	-	-	-	1	-
特定品目販売業	8	-	-	-	-	-	-	-	-	-	・	-	-	-	-	-	-	-	-	-
電気めっき事業	-	-	-	-	-	-	-	-	-	-	-	・	・	-	-	-	-	-	-	-
金属熱処理事業	-	-	-	-	-	-	-	-	-	-	-	・	・	-	-	-	-	-	-	-
毒物劇物運送事業	1	-	-	-	-	-	-	-	-	-	-	・	・	-	-	-	-	-	-	-
しろあり防除事業	-	-	-	-	-	-	-	-	-	-	-	・	・	-	-	-	-	-	-	-
法第22条第5項の者	・	-	-	-	-	-	-	-	-	-	・	・	・	-	-	-	-	-	-	-
(別掲) 特定毒物研究者	14	-	-	-	-	-	-	-	-	-	-	-	-	-	-	-	-	-	-	-

注)「特定毒物研究者」は人員数であり、「総数」には含まれていない。

【母体保護】

第41表 不妊出術件数, 事由、性・年齢階級別

(報告表第52)

令和2年度

		総数	20 24 歳	25 29 歳	30 34 歳	35 39 歳	40 44 歳	45 49 歳	50 歳 以上	不 詳
平成28年		160	2	25	60	52	18	3	-	-
平成29年		173	3	21	47	64	34	3	1	-
平成30年		151	3	16	49	63	20	-	-	-
令和元年		147	2	15	39	64	27	-	-	-
令和2年		175	2	24	49	75	25	-	-	-
母体の生命危険		41	1	10	10	14	6	-	-	-
母体の健康低下		134	1	14	39	61	19	-	-	-
男	母体の生命危険	-								
	母体の健康低下	-								
	計	-	-	-	-	-	-	-	-	-
女	母体の生命危機	41	1	10	10	14	6	-	-	-
	母体の健康低下	134	1	14	39	61	19	-	-	-
	計	175	2	24	49	75	25	-	-	-

第42表 人工妊娠中絶件数, 事由、妊娠週数・年齢階級別

(報告表第53)

令和2年度

		総数	13 歳 未 満	13 歳	14 歳	15 歳	16 歳	17 歳	18 歳	19 歳	20 24 歳	25 29 歳	30 34 歳	35 39 歳	40 44 歳	45 49 歳	50 歳 以上	不 詳
平成28年		2,387	0	1	5	21	40	61	53	95	512	434	488	451	210	16	-	-
平成29年		2,346	0	1	4	14	27	45	63	78	510	449	484	443	208	18	1	1
平成30年		2,242	1	1	5	21	30	45	48	68	506	456	445	414	184	18	-	-
令和元年		2,163	1	1	3	14	15	40	53	75	497	425	434	398	178	22	-	7
令和2年		1,967	-	-	3	5	28	43	39	95	490	391	374	322	155	19	1	2
母体の健康		1,965	-	-	3	5	27	43	39	95	490	390	374	322	155	19	1	2
暴行脅迫		2	-	-	-	-	1	-	-	-	-	1	-	-	-	-	-	-
満7週 以前	母体の健康	714	-	-	1	5	5	21	16	48	157	132	145	120	54	8	1	1
	暴行脅迫	-	-	-	-	-	-	-	-	-	-	-	-	-	-	-	-	-
	計	714	-	-	1	5	5	21	16	48	157	132	145	120	54	8	1	1
満8週 満11週	母体の健康	1,122	-	-	2	-	18	21	21	37	304	238	206	174	92	8	-	1
	暴行脅迫	1	-	-	-	-	-	-	-	-	-	1	-	-	-	-	-	-
	計	1,123	-	-	2	-	18	21	21	37	304	239	206	174	92	8	-	1
満12週 満15週	母体の健康	32	-	-	-	-	-	-	1	1	5	10	6	7	-	2	-	-
	暴行脅迫	-	-	-	-	-	-	-	-	-	-	-	-	-	-	-	-	-
	計	32	-	-	-	-	-	-	1	1	5	10	6	7	-	2	-	-
満16週 満19週	母体の健康	62	-	-	-	-	3	1	1	5	16	4	10	16	6	-	-	-
	暴行脅迫	-	-	-	-	-	-	-	-	-	-	-	-	-	-	-	-	-
	計	62	-	-	-	-	3	1	1	5	16	4	10	16	6	-	-	-
満20週 満21週	母体の健康	32	-	-	-	-	-	-	-	3	7	6	7	5	3	1	-	-
	暴行脅迫	1	-	-	-	-	1	-	-	-	-	-	-	-	-	-	-	-
	計	33	-	-	-	-	1	-	-	3	7	6	7	5	3	1	-	-
週数不詳	母体の健康	3	-	-	-	-	1	-	-	1	1	-	-	-	-	-	-	-
	暴行脅迫	-	-	-	-	-	-	-	-	-	-	-	-	-	-	-	-	-
	計	3	-	-	-	-	1	-	-	1	1	-	-	-	-	-	-	-

【特定医療(指定難病)・特定疾患】

第43表(1-6) 特定医療費(指定難病)受給者証所持者数、対象疾患、年齢階級別

(報告表第54)

令和2年度末現在

	総数	0-9歳	10-19歳	20-29歳	30-39歳	40-49歳	50-59歳	60-69歳	70-74歳	75歳以上
総数	11,924	13	114	837	1,062	1,570	1,919	2,411	1,363	2,635
1 球脊髄性筋萎縮症	5	-	-	-	-	-	1	4	-	-
2 筋萎縮性側索硬化症	110	-	-	-	3	9	8	34	27	29
3 脊髄性筋萎縮症	57	-	1	-	1	4	15	20	12	4
4 原発性側索硬化症	2	-	-	-	-	-	-	-	1	1
5 進行性核上性麻痺	203	-	-	-	-	1	4	26	30	142
6 パーキンソン病	1,466	-	1	-	4	8	70	215	261	907
7 大脳皮質基底核変性症	77	-	-	-	-	1	1	13	16	46
8 ハンチントン病	16	-	-	-	-	3	7	2	2	2
9 神経有棘赤血球症	-	-	-	-	-	-	-	-	-	-
10 シャルコー・マリー・トウース病	12	-	-	-	2	-	2	4	2	2
11 重症筋無力症	332	-	-	6	15	30	47	83	46	105
12 先天性筋無力症候群	-	-	-	-	-	-	-	-	-	-
13 多発性硬化症/視神経脊髄炎	137	-	2	11	27	36	31	16	10	4
14 慢性炎症性脱髄性多発神経炎/多巣性運動ニューロパチー	59	-	-	2	2	10	15	15	12	3
15 封入体筋炎	4	-	-	-	-	-	-	2	1	1
16 クロウ・深瀬症候群	2	-	-	-	-	-	-	-	1	1
17 多系統萎縮症	104	-	-	-	-	-	18	46	20	20
18 脊髄小脳変性症(多系統萎縮症を除く。)	147	-	-	6	10	13	27	36	19	36
19 ライソゾーム病	27	-	1	5	8	6	-	2	2	3
20 副腎白質ジストロフィー	7	-	-	2	1	3	-	-	-	1
21 ミトコンドリア病	29	-	2	6	1	2	8	5	3	2
22 もやもや病	104	2	7	16	12	26	22	12	4	3
23 プリオン病	7	-	-	-	-	1	1	1	1	3
24 亜急性硬化性全脳炎	13	-	-	5	8	-	-	-	-	-
25 進行性多巣性白質脳症	1	-	-	-	-	-	-	-	-	1
26 HTLV-1 関連脊髄症	75	-	-	-	-	2	9	21	13	30
27 特発性基底核石灰化症	-	-	-	-	-	-	-	-	-	-
28 全身性アミロイドーシス	26	-	-	-	-	3	6	9	3	5
29 ウルリッヒ病	1	-	-	-	-	1	-	-	-	-
30 遠位型ミオパチー	5	-	-	-	-	2	1	-	-	2
31 ベスレミアミオパチー	-	-	-	-	-	-	-	-	-	-
32 自己食空腔性ミオパチー	-	-	-	-	-	-	-	-	-	-
33 シュワルツ・ヤンベル症候群	1	-	-	-	-	-	1	-	-	-
34 神経線維腫症	31	-	1	6	5	4	6	8	1	-
35 天疱瘡	45	-	-	-	4	11	11	8	6	5
36 表皮水疱症	2	-	-	-	-	-	1	1	-	-
37 膿疱性乾癬(汎発型)	24	-	-	-	3	4	4	9	2	2
38 ステイヴンス・ジョンソン症候群	-	-	-	-	-	-	-	-	-	-
39 中毒性表皮壊死症	-	-	-	-	-	-	-	-	-	-
40 高安動脈炎	61	-	-	11	11	11	3	9	8	8
41 巨細胞性動脈炎	23	-	-	-	-	-	-	5	4	14
42 結節性多発動脈炎	19	-	-	-	1	1	3	4	2	8
43 顕微鏡的多発血管炎	106	-	-	5	1	1	7	21	22	49
44 多発血管炎性肉芽腫症	27	-	-	-	1	3	2	6	3	12
45 好酸球性多発血管炎性肉芽腫症	62	-	-	1	7	8	7	21	11	7
46 悪性関節リウマチ	57	-	-	-	3	2	9	13	18	12
47 パージャール病	12	-	-	2	1	1	2	4	-	2
48 原発性抗リン脂質抗体症候群	18	-	-	1	6	1	4	4	1	1
49 全身性エリテマトーデス	1,217	-	9	136	195	307	256	189	57	68
50 皮膚筋炎/多発性筋炎	296	-	1	6	18	32	57	89	46	47
51 全身性強皮症	237	-	-	4	15	23	42	75	43	35
52 混合性結合組織病	128	-	-	4	11	28	30	36	11	8
53 シェーグレン症候群	297	-	1	9	27	52	59	74	37	38
54 成人スチル病	48	-	-	1	7	6	9	9	7	9
55 再発性多発軟骨炎	10	-	-	2	1	3	1	1	1	1
56 ベーチェット病	98	-	2	10	20	18	18	18	5	7
57 特発性拡張型心筋症	239	-	-	8	13	31	45	56	34	52
58 肥大型心筋症	22	-	-	2	2	4	1	6	5	2
59 拘束型心筋症	1	-	-	-	-	1	-	-	-	-
60 再生不良性貧血	88	-	-	7	6	12	11	15	14	23

【特定医療(指定難病)・特定疾患】

第43表(2-6) 特定医療費(指定難病)受給者証所持者数、対象疾患、年齢階級別

(報告表第54)

令和2年度末現在

	総数	0-9歳	10-19歳	20-29歳	30-39歳	40-49歳	50-59歳	60-69歳	70-74歳	75歳以上
61 自己免疫性溶血性貧血	10	-	1	-	2	-	2	1	2	2
62 発作性夜間ヘモグロビン尿症	13	-	-	1	3	2	1	2	2	2
63 特発性血小板減少性紫斑病	178	-	7	13	13	18	17	39	20	51
64 血栓性血小板減少性紫斑病	8	-	-	1	-	-	1	4	-	2
65 原発性免疫不全症候群	35	-	-	8	7	6	8	3	1	2
66 Ig A 腎症	261	-	9	30	32	53	58	44	21	14
67 多発性嚢胞腎	108	-	-	3	13	32	31	22	6	1
68 黄色靱帯骨化症	132	-	-	2	3	7	18	39	19	44
69 後縦靱帯骨化症	477	-	-	-	5	24	91	152	88	117
70 広範脊柱管狭窄症	66	-	-	-	1	2	8	15	12	28
71 特発性大腿骨頭壊死症	208	-	-	8	27	57	49	44	12	11
72 下垂体性ADH 分泌異常症	37	-	1	9	4	7	10	3	2	1
73 下垂体性TSH 分泌亢進症	-	-	-	-	-	-	-	-	-	-
74 下垂体性PRL 分泌亢進症	18	-	1	6	5	4	-	2	-	-
75 クッシング病	6	-	-	1	1	2	-	1	-	1
76 下垂体性ゴナドトロピン分泌亢進症	-	-	-	-	-	-	-	-	-	-
77 下垂体性成長ホルモン分泌亢進症	34	-	-	-	7	4	12	5	2	4
78 下垂体前葉機能低下症	182	-	3	31	26	41	32	28	9	12
79 家族性高コレステロール血症(ホモ接合体)	6	-	-	3	1	-	2	-	-	-
80 甲状腺ホルモン不応症	-	-	-	-	-	-	-	-	-	-
81 先天性副腎皮質酵素欠損症	6	-	-	2	-	3	1	-	-	-
82 先天性副腎低形成症	-	-	-	-	-	-	-	-	-	-
83 アジソン病	7	-	-	-	2	2	-	2	1	-
84 サルコイドーシス	147	-	-	-	3	11	30	55	22	26
85 特発性間質性肺炎	148	-	-	-	1	2	11	32	32	70
86 肺動脈性肺高血圧症	81	-	1	7	10	6	11	14	11	21
87 肺静脈閉塞症/肺毛細血管腫症	-	-	-	-	-	-	-	-	-	-
88 慢性血栓塞栓性肺高血圧症	31	-	-	1	-	6	11	3	5	5
89 リンパ脈管腫症	7	-	-	-	2	2	2	1	-	-
90 網膜色素変性症	481	1	2	4	12	40	68	134	64	156
91 バッド・キアリ症候群	6	-	-	1	1	1	-	1	-	2
92 特発性門脈圧亢進症	5	-	-	-	1	1	1	1	-	1
93 原発性胆汁性肝硬変	402	-	-	-	8	32	100	124	54	84
94 原発性硬化性胆管炎	10	-	1	2	-	1	4	1	1	-
95 自己免疫性肝炎	75	-	-	2	4	7	20	17	11	14
96 クロウン病	537	-	13	127	103	127	92	50	13	12
97 潰瘍性大腸炎	1,136	-	19	122	195	220	211	204	76	89
98 好酸球性消化管疾患	18	1	2	2	2	7	1	-	2	1
99 慢性特発性偽性腸閉塞症	1	-	-	-	-	-	1	-	-	-
100 巨大膀胱短小結腸腸管蠕動不全症	-	-	-	-	-	-	-	-	-	-
101 腸管神経節細胞減少症	-	-	-	-	-	-	-	-	-	-
102 ルピンシュタイン・テイビ症候群	1	-	-	1	-	-	-	-	-	-
103 CFC 症候群	-	-	-	-	-	-	-	-	-	-
104 コステロ症候群	-	-	-	-	-	-	-	-	-	-
105 チャージ症候群	-	-	-	-	-	-	-	-	-	-
106 クリオピリン関連周期熱症候群	1	-	-	-	1	-	-	-	-	-
107 全身型若年性特発性関節炎	6	-	-	6	-	-	-	-	-	-
108 TNF 受容体関連周期性症候群	-	-	-	-	-	-	-	-	-	-
109 非典型型溶血性尿毒症症候群	-	-	-	-	-	-	-	-	-	-
110 ブラウ症候群	1	-	-	1	-	-	-	-	-	-
111 先天性ミオパチー	4	-	-	2	1	-	1	-	-	-
112 マリネスコ・シェーグレン症候群	-	-	-	-	-	-	-	-	-	-
113 筋ジストロフィー	108	-	4	8	18	21	28	18	7	4
114 非ジストロフィー性ミオトニー症候群	-	-	-	-	-	-	-	-	-	-
115 遺伝性周期性四肢麻痺	6	-	-	1	2	-	1	1	-	1
116 アトピー性脊髄炎	1	-	-	-	1	-	-	-	-	-
117 脊髄空洞症	7	-	-	-	1	2	2	1	-	1
118 脊髄髄膜瘤	3	1	-	1	-	-	1	-	-	-
119 アイザックス症候群	2	1	-	1	-	-	-	-	-	-
120 遺伝性ジストニア	3	-	-	2	1	-	-	-	-	-

【特定医療(指定難病)・特定疾患】

第43表(4-6) 特定医療費(指定難病)受給者証所持者数、対象疾患、年齢階級別

(報告表第54)

令和2年度末現在

	総数	0-9歳	10-19歳	20-29歳	30-39歳	40-49歳	50-59歳	60-69歳	70-74歳	75歳以上
181 クルーゾン症候群	-	-	-	-	-	-	-	-	-	-
182 アペール症候群	-	-	-	-	-	-	-	-	-	-
183 ファイファー症候群	-	-	-	-	-	-	-	-	-	-
184 アントレー・ピクスラー症候群	-	-	-	-	-	-	-	-	-	-
185 コフィン・シリズ症候群	-	-	-	-	-	-	-	-	-	-
186 ロスマンド・トムソン症候群	-	-	-	-	-	-	-	-	-	-
187 歌舞伎症候群	-	-	-	-	-	-	-	-	-	-
188 多脾症候群	4	-	-	2	2	-	-	-	-	-
189 無脾症候群	5	-	1	3	1	-	-	-	-	-
190 鯉耳腎症候群	-	-	-	-	-	-	-	-	-	-
191 ウェルナー症候群	-	-	-	-	-	-	-	-	-	-
192 コケイン症候群	-	-	-	-	-	-	-	-	-	-
193 プラダー・ウィリ症候群	4	-	1	1	2	-	-	-	-	-
194 ノトス症候群	1	-	-	1	-	-	-	-	-	-
195 スーナン症候群	1	-	-	1	-	-	-	-	-	-
196 ヤング・シンブソン症候群	-	-	-	-	-	-	-	-	-	-
197 1 p 36 欠失症候群	-	-	-	-	-	-	-	-	-	-
198 4 p 欠失症候群	-	-	-	-	-	-	-	-	-	-
199 5 p 欠失症候群	-	-	-	-	-	-	-	-	-	-
200 第14 番染色体父親性ダイソミー症候群	1	1	-	-	-	-	-	-	-	-
201 アンジェルマン症候群	1	-	-	1	-	-	-	-	-	-
202 スミス・マギニス症候群	-	-	-	-	-	-	-	-	-	-
203 22 q 11.2 欠失症候群	3	-	1	1	1	-	-	-	-	-
204 エマヌエル症候群	-	-	-	-	-	-	-	-	-	-
205 脆弱X 症候群関連疾患	-	-	-	-	-	-	-	-	-	-
206 脆弱X 症候群	-	-	-	-	-	-	-	-	-	-
207 総動脈幹遺残症	1	-	-	1	-	-	-	-	-	-
208 修正大血管転位症	5	-	-	2	1	-	2	-	-	-
209 完全大血管転位症	12	-	3	6	2	1	-	-	-	-
210 単心室症	9	-	-	7	2	-	-	-	-	-
211 左心低形成症候群	-	-	-	-	-	-	-	-	-	-
212 三尖弁閉鎖症	2	-	-	2	-	-	-	-	-	-
213 心室中隔欠損を伴わない肺動脈閉鎖症	7	-	-	4	3	-	-	-	-	-
214 心室中隔欠損を伴う肺動脈閉鎖症	3	-	-	3	-	-	-	-	-	-
215 フアロー四徴症	28	-	4	16	6	1	-	1	-	-
216 両大血管右室起始症	3	-	-	2	-	1	-	-	-	-
217 エプスタイン病	3	-	-	2	1	-	-	-	-	-
218 アルポート症候群	3	-	-	1	-	1	1	-	-	-
219 ギャロウェイ・モフト症候群	-	-	-	-	-	-	-	-	-	-
220 急速進行性糸球体腎炎	5	-	-	-	-	-	1	1	2	1
221 抗糸球体基底膜腎炎	12	-	2	1	-	1	2	4	-	2
222 一次性ネフローゼ症候群	132	-	-	34	21	10	16	22	10	19
223 一次性膜性増殖性糸球体腎炎	5	-	-	2	-	-	2	-	1	-
224 紫斑病性腎炎	15	-	-	5	3	3	1	2	1	-
225 先天性腎性尿崩症	-	-	-	-	-	-	-	-	-	-
226 間質性膀胱炎(ハンナ型)	16	-	-	-	-	2	2	6	3	3
227 オスラー病	5	-	2	-	-	-	1	1	-	1
228 閉塞性細気管支炎	1	-	-	1	-	-	-	-	-	-
229 肺胞蛋白症(自己免疫性又は先天性)	3	-	-	-	-	2	-	-	1	-
230 肺胞低換気症候群	3	-	-	1	-	1	1	-	-	-
231 α 1 - アンチトリプシン欠乏症	-	-	-	-	-	-	-	-	-	-
232 カーニー複合	1	-	-	-	-	1	-	-	-	-
233 ウォルフラム症候群	-	-	-	-	-	-	-	-	-	-
234 ペルオキシノーム病(副腎白質ジストロフィーを除く。)	-	-	-	-	-	-	-	-	-	-
235 副甲状腺機能低下症	7	-	-	-	2	2	3	-	-	-
236 偽性副甲状腺機能低下症	4	-	-	1	-	2	-	1	-	-
237 副腎皮質刺激ホルモン不応症	-	-	-	-	-	-	-	-	-	-
238 ビタミンD 抵抗性くる病/骨軟化症	6	-	-	3	1	1	1	-	-	-
239 ビタミンD 依存性くる病/骨軟化症	-	-	-	-	-	-	-	-	-	-
240 フェニルケトン尿症	2	-	-	2	-	-	-	-	-	-

【特定医療(指定難病)・特定疾患】

第43表(5-6) 特定医療費(指定難病)受給者証所持者数、対象疾患、年齢階級別

(報告表第54)

令和2年度末現在

	総数	0-9歳	10-19歳	20-29歳	30-39歳	40-49歳	50-59歳	60-69歳	70-74歳	75歳以上
241 高チロシン血症1型	-	-	-	-	-	-	-	-	-	-
242 高チロシン血症2型	-	-	-	-	-	-	-	-	-	-
243 高チロシン血症3型	-	-	-	-	-	-	-	-	-	-
244 メーブルシロップ尿症	-	-	-	-	-	-	-	-	-	-
245 プロピオン酸血症	1	-	-	1	-	-	-	-	-	-
246 メチルマロン酸血症	-	-	-	-	-	-	-	-	-	-
247 イソ吉草酸血症	-	-	-	-	-	-	-	-	-	-
248 グルコーストランスポーター1欠損症	-	-	-	-	-	-	-	-	-	-
249 グルタル酸血症1型	-	-	-	-	-	-	-	-	-	-
250 グルタル酸血症2型	-	-	-	-	-	-	-	-	-	-
251 尿素サイクル異常症	-	-	-	-	-	-	-	-	-	-
252 リジン尿性蛋白不耐症	-	-	-	-	-	-	-	-	-	-
253 先天性葉酸吸収不全	-	-	-	-	-	-	-	-	-	-
254 ボルフィリン症	1	-	-	-	-	-	1	-	-	-
255 複合カルボキシラーゼ欠損症	-	-	-	-	-	-	-	-	-	-
256 筋型糖原病	-	-	-	-	-	-	-	-	-	-
257 肝型糖原病	-	-	-	-	-	-	-	-	-	-
258 ガラクトース-1-リン酸ウリジルトランスフェラーゼ欠損症	-	-	-	-	-	-	-	-	-	-
259 レンチンコレステロールアシルトランスフェラーゼ欠損症	1	-	-	-	-	-	-	1	-	-
260 シトステロール血症	-	-	-	-	-	-	-	-	-	-
261 タンジール病	-	-	-	-	-	-	-	-	-	-
262 原発性高カイロミクロン血症	1	-	-	1	-	-	-	-	-	-
263 脳髄黄色腫症	7	-	-	-	1	4	1	1	-	-
264 無βリポタンパク血症	-	-	-	-	-	-	-	-	-	-
265 脂肪萎縮症	-	-	-	-	-	-	-	-	-	-
266 家族性地中海熱	6	-	-	2	-	1	2	-	-	1
267 高IgD症候群	-	-	-	-	-	-	-	-	-	-
268 中條・西村症候群	-	-	-	-	-	-	-	-	-	-
269 化膿性無菌性関節炎・壞疽性膿皮症・アクネ症候群	-	-	-	-	-	-	-	-	-	-
270 慢性再発性多発性骨髄炎	-	-	-	-	-	-	-	-	-	-
271 強直性脊椎炎	52	-	-	4	6	18	17	5	1	1
272 進行性骨化性線維異形成症	-	-	-	-	-	-	-	-	-	-
273 肋骨異常を伴う先天性側弯症	2	1	1	-	-	-	-	-	-	-
274 骨形成不全症	5	-	-	3	-	2	-	-	-	-
275 タナトフォリック骨異形成症	-	-	-	-	-	-	-	-	-	-
276 軟骨無形成症	-	-	-	-	-	-	-	-	-	-
277 リンパ管腫症/ゴーム病	-	-	-	-	-	-	-	-	-	-
278 巨大リンパ管奇形(頸部顔面病変)	-	-	-	-	-	-	-	-	-	-
279 巨大静脈奇形(頸部口腔咽頭びまん性病変)	-	-	-	-	-	-	-	-	-	-
280 巨大動脈奇形(頸部顔面又は四肢病変)	-	-	-	-	-	-	-	-	-	-
281 クリッペル・トレノネー・ウェーバー症候群	2	-	2	-	-	-	-	-	-	-
282 先天性赤血球形成異常性貧血	-	-	-	-	-	-	-	-	-	-
283 後天性赤芽球癆	28	-	-	1	-	1	2	4	4	16
284 ダイヤモンド・ブラックファン貧血	-	-	-	-	-	-	-	-	-	-
285 ファンconi貧血	-	-	-	-	-	-	-	-	-	-
286 遺伝性鉄芽球性貧血	-	-	-	-	-	-	-	-	-	-
287 エプスタイン症候群	-	-	-	-	-	-	-	-	-	-
288 自己免疫性後天性凝固因子欠乏症	7	-	-	-	1	-	2	-	1	3
289 クロンカイト・カナダ症候群	1	-	-	-	-	-	-	-	-	1
290 非特異性多発性小腸潰瘍症	2	-	-	-	-	1	-	-	1	-
291 ヒルシュスプルング病(全結腸型又は小腸型)	-	-	-	-	-	-	-	-	-	-
292 総排泄腔外反症	-	-	-	-	-	-	-	-	-	-
293 総排泄腔遺残	-	-	-	-	-	-	-	-	-	-
294 先天性横隔膜ヘルニア	-	-	-	-	-	-	-	-	-	-
295 乳幼児肝巨大血管腫	-	-	-	-	-	-	-	-	-	-
296 胆道閉鎖症	4	-	-	3	-	1	-	-	-	-
297 アラジール症候群	2	-	-	2	-	-	-	-	-	-
298 遺伝性脾炎	1	-	-	1	-	-	-	-	-	-
299 嚢胞性線維症	1	-	-	1	-	-	-	-	-	-
300 IgG4関連疾患	12	-	-	-	-	1	3	6	1	1

【特定医療(指定難病)・特定疾患】

第44表 特定医療における支給認定件数, 医療区分・所得区分の状況

(報告表第57)

令和2年度

	支給認定件数						
	総数	生活保護	低所得Ⅰ	低所得Ⅱ	一般所得Ⅰ	一般所得Ⅱ	上位所得
原則	9,300	623	2,380	1,577	2,943	1,428	349
軽傷高額(原則の再掲)	2,607	107	726	514	780	386	94
高額かつ長期	2,253	6	139	72	1,275	647	114
人工呼吸器等装着者	116	7					109

第45表 小児慢性特定疾病医療受給者証所持者数

(報告表第58)

令和2年度

	総数	0歳	1歳	2歳	3歳	4歳	5歳	6歳	7歳	8歳	9歳
総数	3,255	87	159	139	139	130	148	156	164	205	233
悪性新生物	242	1	6	6	13	15	11	9	18	20	18
慢性腎疾患	227	-	-	6	5	9	4	17	5	9	21
慢性呼吸器疾患	244	16	31	26	23	21	14	20	13	7	8
慢性心疾患	667	49	83	69	37	31	30	31	36	32	34
内分泌疾患	1,016	3	9	7	23	22	37	39	47	86	93
膠原病	75	-	-	1	-	2	5	-	2	4	5
糖尿病	117	-	-	-	1	1	1	4	5	4	6
先天性代謝異常	86	2	3	3	3	5	2	5	4	3	11
血液疾患	41	1	-	1	1	1	3	2	1	4	2
免疫疾患	18	-	-	-	1	-	1	-	2	-	1
神経・筋疾患	306	7	16	16	22	13	27	19	20	19	21
慢性消化器疾患	114	3	5	1	4	1	4	3	5	6	7
染色体又は遺伝子に変化を伴う症候群	52	4	5	3	4	3	5	3	3	3	2
皮膚疾患	8	-	-	-	-	1	1	1	2	3	-
骨系統疾患	35	1	-	-	2	1	3	3	1	4	4
脈管系疾患	7	-	1	-	-	4	-	-	-	1	-

	10歳	11歳	12歳	13歳	14歳	15歳	16歳	17歳	18歳	19歳
総数	213	201	162	164	184	184	168	161	141	117
悪性新生物	8	13	12	12	17	15	12	15	17	4
慢性腎疾患	8	18	14	14	11	15	19	17	18	17
慢性呼吸器疾患	12	4	2	6	9	9	8	9	5	1
慢性心疾患	27	19	20	32	19	27	25	28	17	21
内分泌疾患	119	108	69	60	77	57	56	44	35	25
膠原病	3	3	3	2	10	2	5	6	13	9
糖尿病	2	11	11	5	12	9	13	10	12	10
先天性代謝異常	4	4	7	7	3	3	9	3	3	2
血液疾患	2	4	-	5	1	4	1	1	4	3
免疫疾患	1	1	1	3	-	4	1	-	-	2
神経・筋疾患	14	13	13	13	13	19	10	12	9	10
慢性消化器疾患	6	2	5	2	6	17	8	12	7	10
染色体又は遺伝子に変化を伴う症候群	4	-	1	3	3	2	1	2	-	1
皮膚疾患	-	-	-	-	-	-	-	-	-	-
骨系統疾患	3	1	3	-	3	1	-	2	1	2
脈管系疾患	-	-	1	-	-	-	-	-	-	-

【特定医療(指定難病)・特定疾患】

第46表 小児慢性特定疾病医療における所得区分の状況

(報告表第60)

令和2年度

	支給認定件数					
	生活保護	低所得Ⅰ	低所得Ⅱ	一般所得Ⅰ	一般所得Ⅱ	上位所得
原則	37	317	276	665	829	142
重症	9	42	48	302	265	51
人工呼吸器等装着者	6	125				
血友病患者						19

【狂犬病予防】

第47表 犬の登録申請数及び狂犬病予防状況

(報告表第61)

令和2年度

	登録申請数	登録頭数 (年度末 現在)	予防注射済票交付数			徘徊犬の抑留及び返還頭数		犬の死亡 届出件数
			市町村の 注射実施	その他の 注射実施	総数	抑留	返還	
平成28年度	5,264	75,698	16,593	21,327	37,920	1,238	308	5,073
平成29年度	4,382	64,582	15,078	17,425	32,503	1,208	345	4,811
平成30年度	4,646	63,147	14,312	17,857	32,169	1,422	400	4,104
令和元年度	5,201	63,495	13,722	19,017	32,739	1,160	404	3,848
令和2年度	5,565	62,699	4,483	23,033	27,516	936	379	3,904

年度報 全国—都道府県—指定都市—中核市表、図

全国、都道府県表-1

精神障害者申請通報届出数・措置入院患者数・医療保護入院届出数・精神障害者保健福祉手帳交付台帳登載数(有効期限切れを除く。), 都道府県—指定都市(再掲)別

	申請通報届出数(件) (令和2(2020)年度)	措置入院患者数(人) (令和2(2020)年度末現在)	医療保護入院届出数(件) (令和2(2020)年度)	精神障害者保健福祉手帳 交付台帳登載数(人) (有効期限切れを除く。) (令和2(2020)年度末現在)
全 国	25,175	1,435	183,685	1,180,269
北海道	1,246	25	8,851	51,295
青森	172	16	2,911	11,564
岩手	137	5	1,492	12,452
宮城	346	22	3,247	16,626
秋田	142	9	2,174	7,379
山形	187	12	2,867	6,277
福島	307	15	4,117	14,597
茨城	331	54	3,307	19,005
栃木	427	46	2,070	14,756
群馬	582	31	2,917	14,216
埼玉県	1,937	123	10,119	65,081
千葉県	703	62	6,643	53,491
東京都	3,767	148	18,419	130,327
神奈川県	2,183	126	10,321	93,686
新潟県	416	27	3,865	16,863
富山県	214	24	1,680	7,598
石川県	277	20	2,867	9,060
福井県	177	8	1,567	7,287
山梨県	109	2	1,611	8,315
長野県	424	47	2,827	23,819
岐阜県	279	12	2,364	18,846
静岡県	779	26	4,259	26,505
愛知県	1,347	66	8,132	79,948
三重県	324	25	2,535	15,240
滋賀県	281	9	1,467	11,710
東京都	618	8	3,599	26,256
大阪府	1,306	56	12,967	103,887
兵庫県	1,115	16	7,333	47,219
奈良県	265	13	2,520	13,760
和歌山県	162	1	955	8,521
鳥取県	61	4	1,185	6,190
島根県	149	13	401	7,752
岡山県	445	14	3,484	15,883
広島県	400	55	3,555	35,806
山口県	174	10	2,278	11,303
徳島県	248	7	1,497	5,727
香川県	206	14	922	6,317
愛媛県	317	5	1,707	11,125
高知県	111	8	1,629	6,169
福岡県	1,009	87	9,855	54,103
佐賀県	119	20	1,797	6,720
長崎県	183	19	1,563	12,638
熊本県	316	48	4,546	17,827
大宮	202	16	1,775	10,760
分岐	219	11	1,353	9,665
鹿嶋	173	19	2,498	14,532
沖縄	283	31	3,637	12,166
指定都市(再掲)				
札幌市	650	7	4,030	28,988
仙台市	173	7	1,334	10,860
さいたま市	449	25	1,138	11,993
千葉市	197	13	1,125	8,505
横浜市	837	44	4,270	40,854
川崎市	428	27	1,515	14,105
相模原市	186	7	515	9,313
新潟市	170	10	1,408	7,232
静岡市	139	9	801	5,761
浜松市	157	8	1,083	6,766
名古屋市	505	27	2,646	29,120
京都市	472	4	1,223	18,099
大阪市	661	20	792	40,496
堺市	276	9	2,787	10,326
神戸市	447	5	2,260	17,139
岡山市	184	7	2,410	6,957
広島市	205	16	2,205	17,566
北九州市	184	7	1,628	9,864
福岡市	388	27	2,305	20,641
熊本市	151	22	2,169	8,854

全国、都道府県図-1 グラフでみる精神障害者申請通報届出数・措置入院患者数・医療保護入院届出数

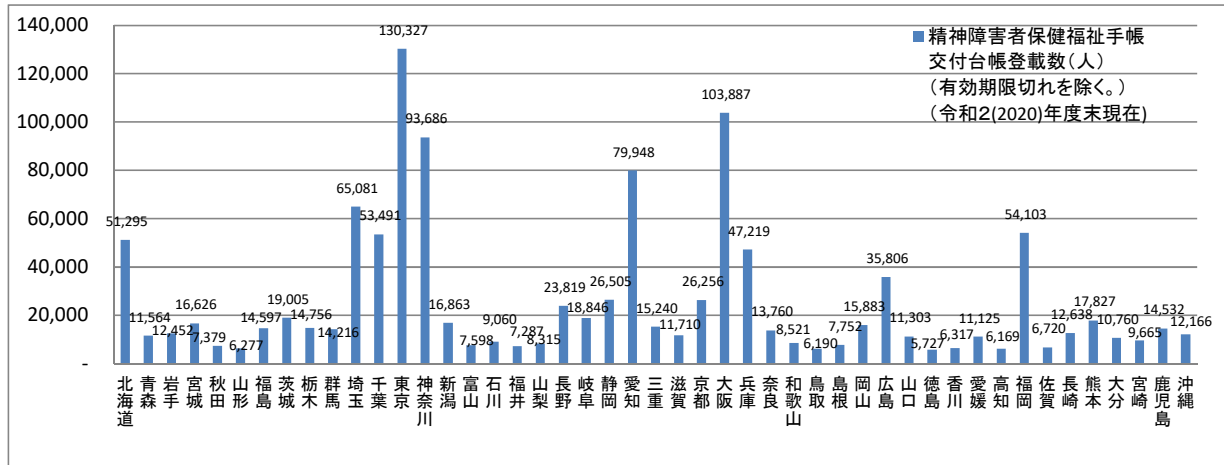
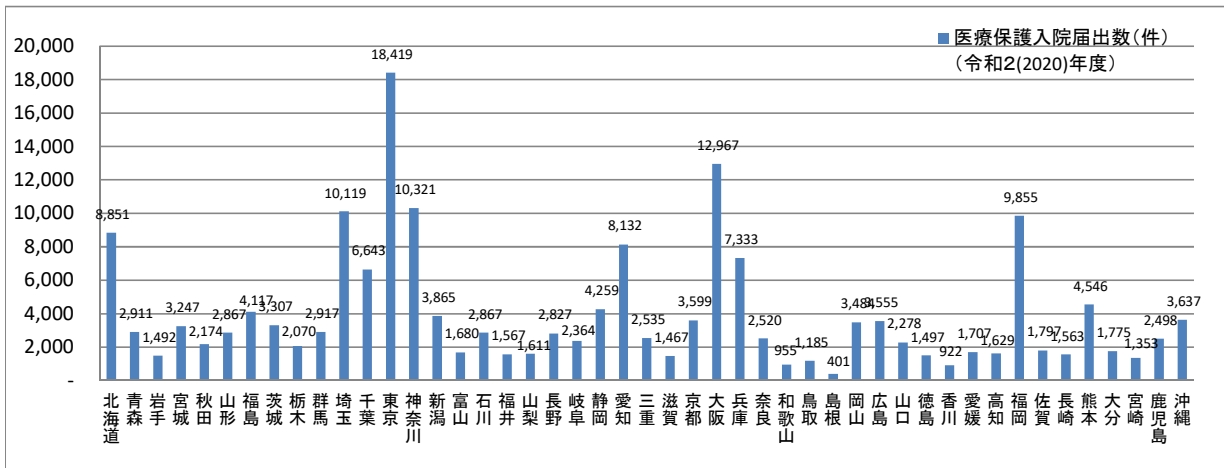
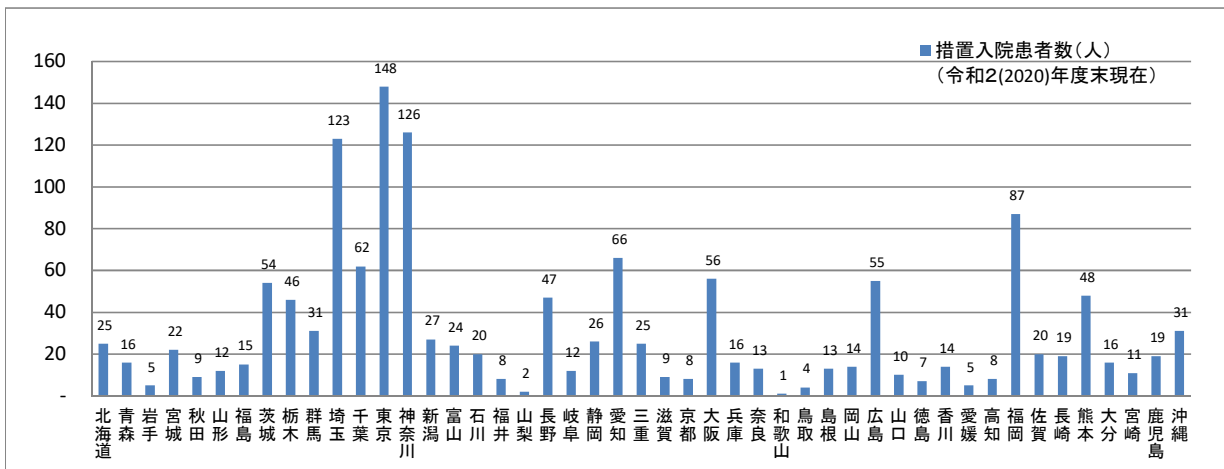
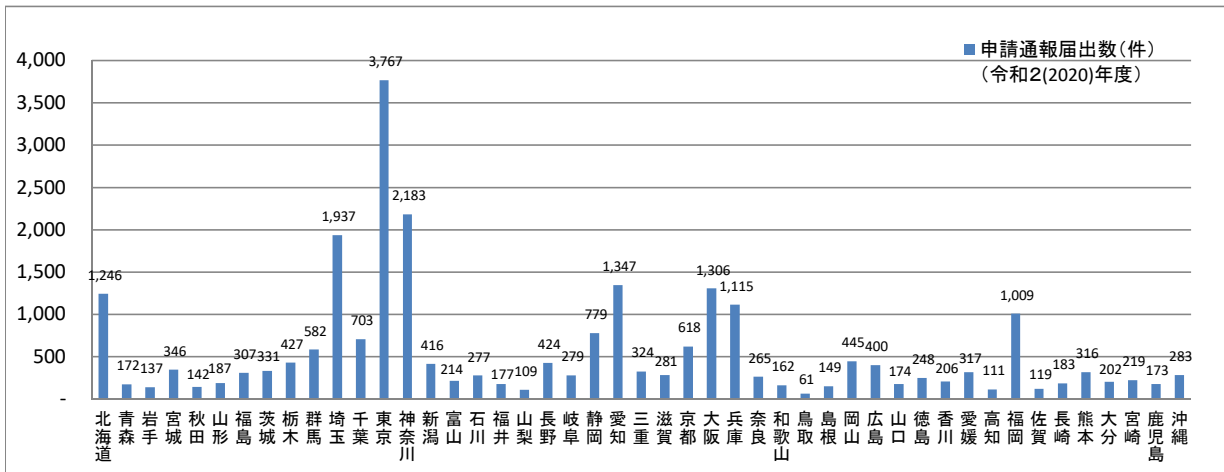

全国、都道府県区-2-② グラフで見る精神保健福祉センター相談内容別人員数(延人員)

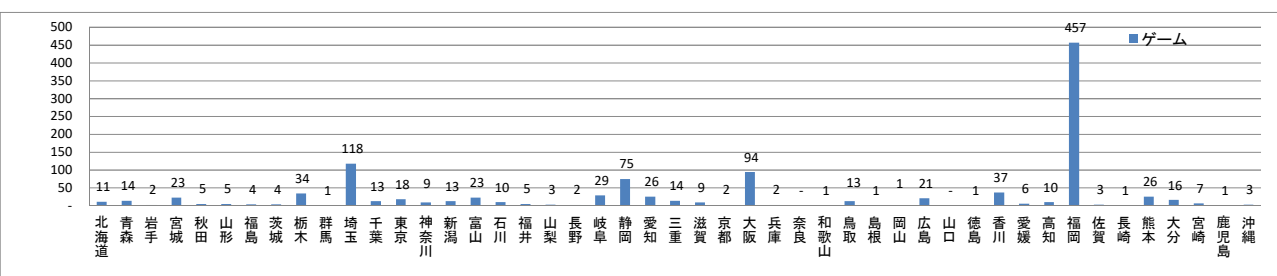
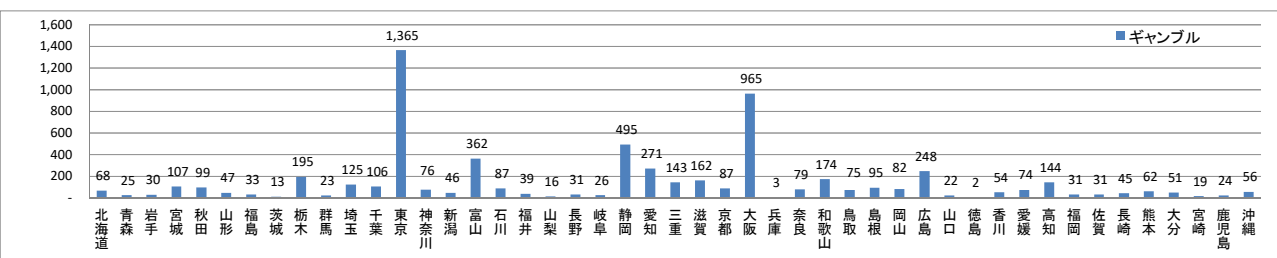
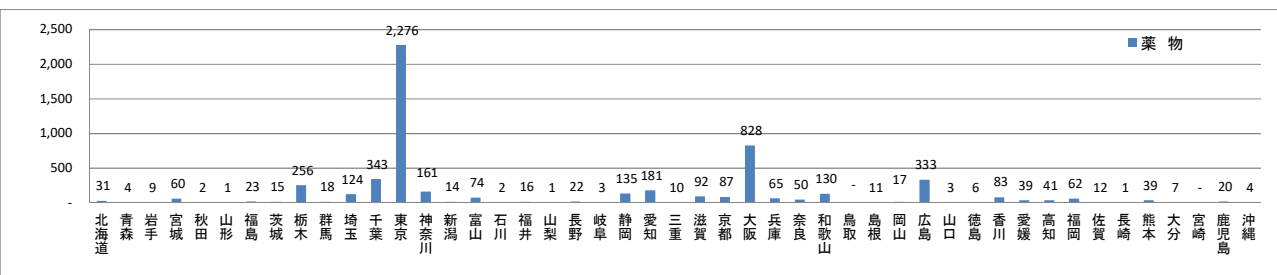
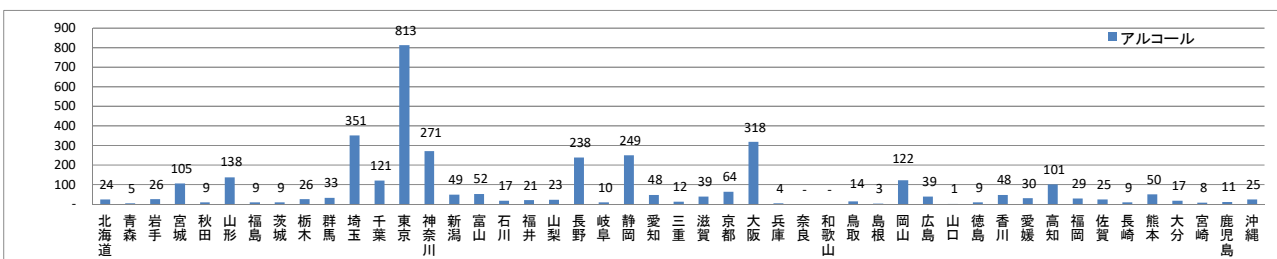
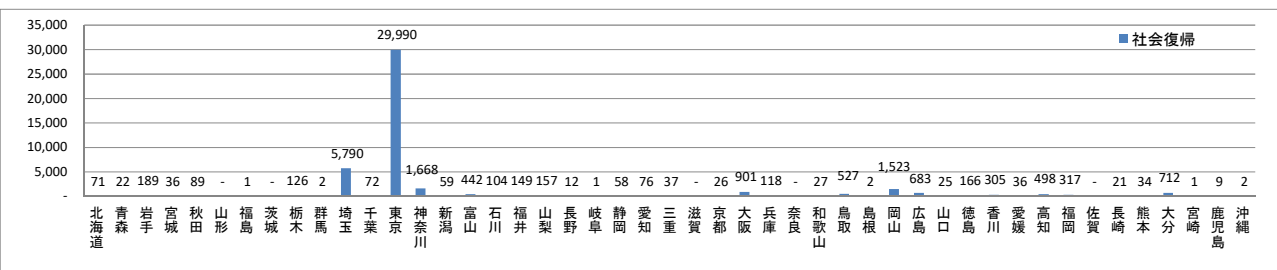
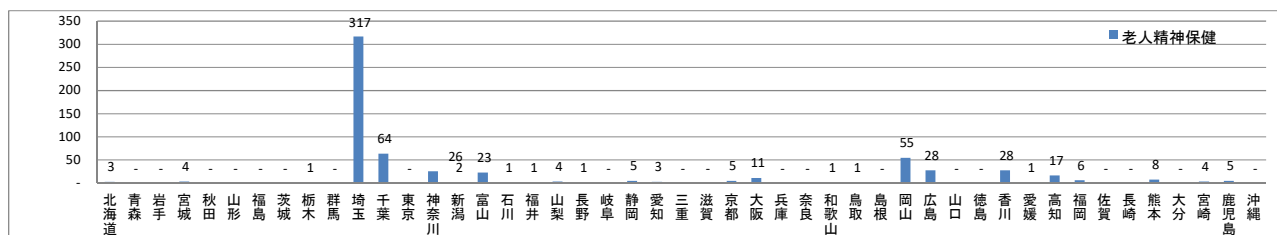

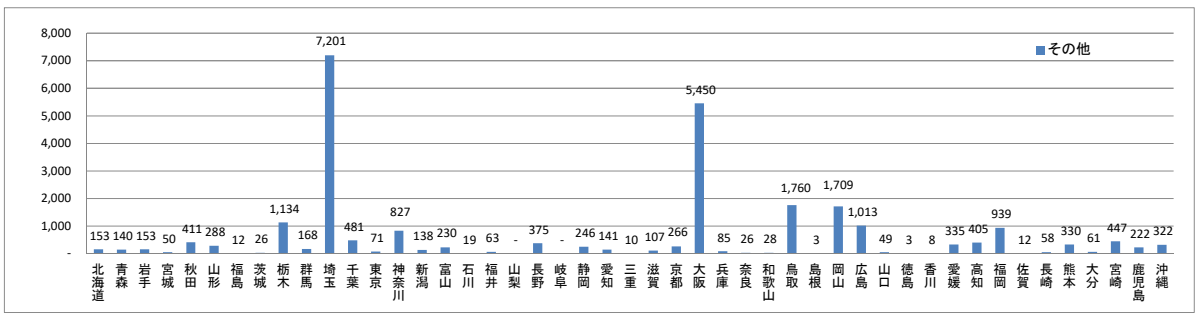
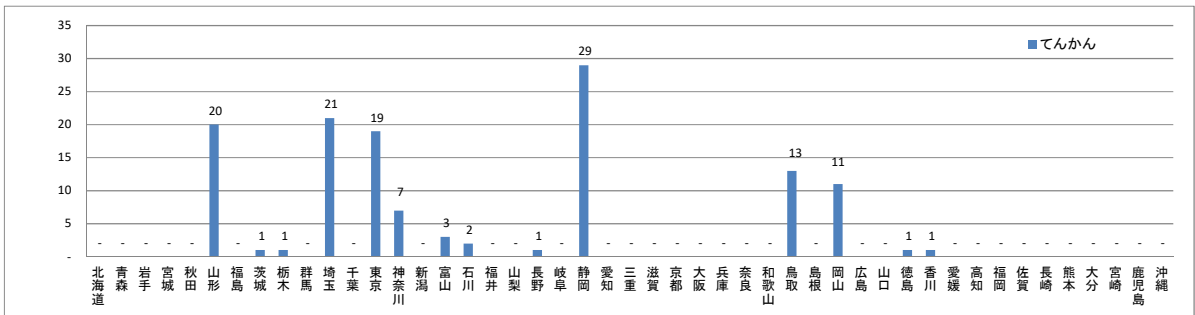
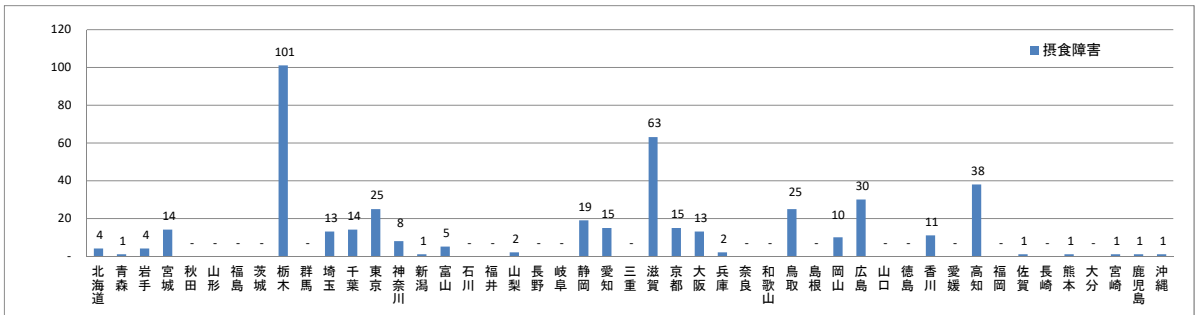
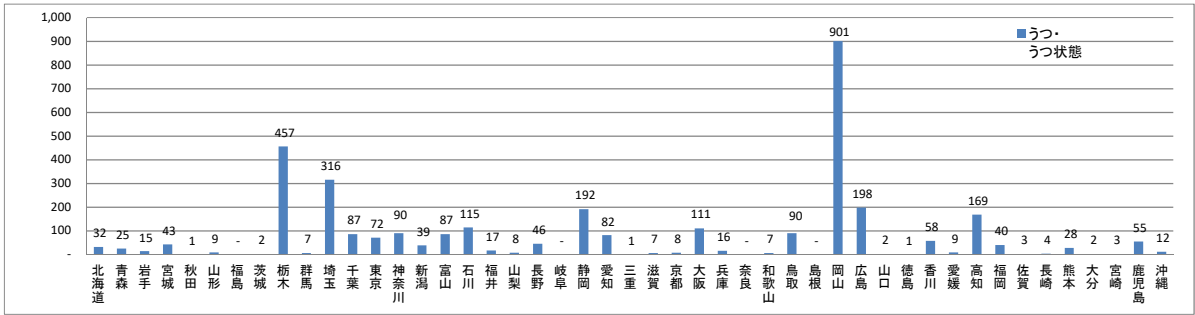
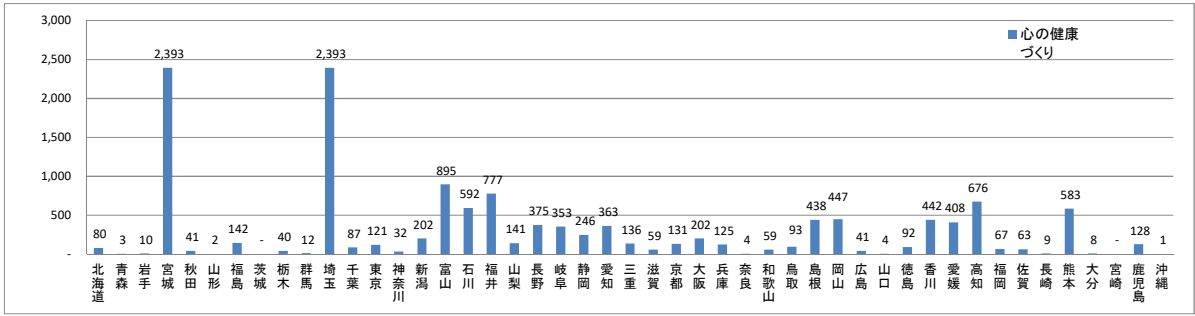
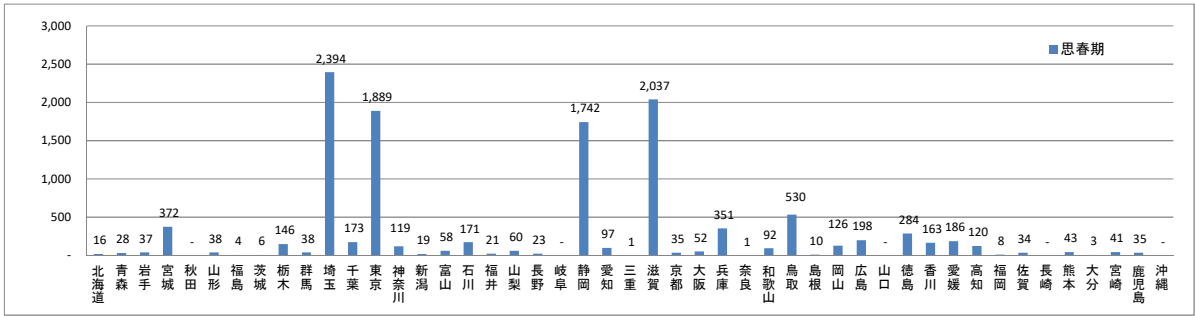

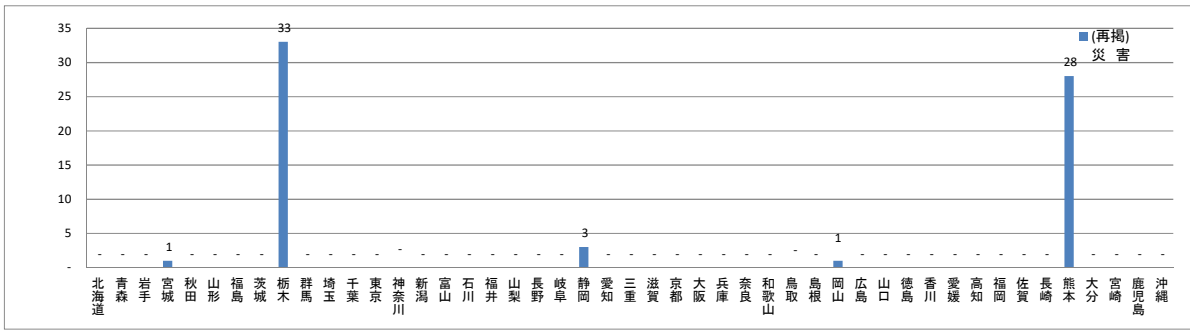
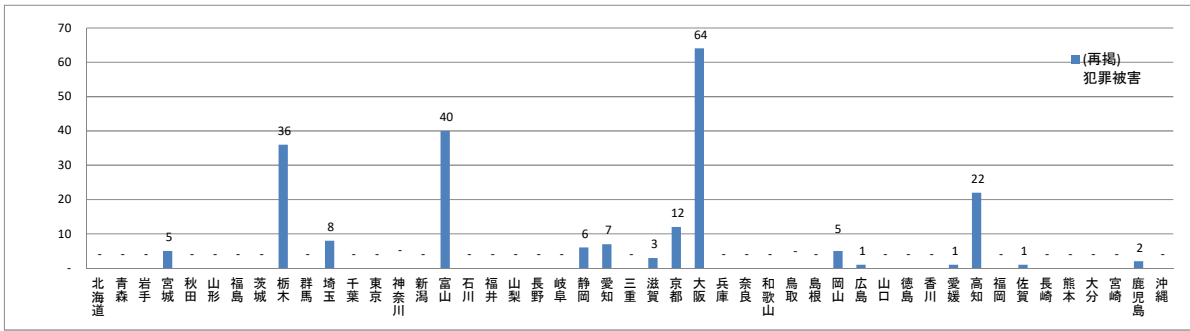
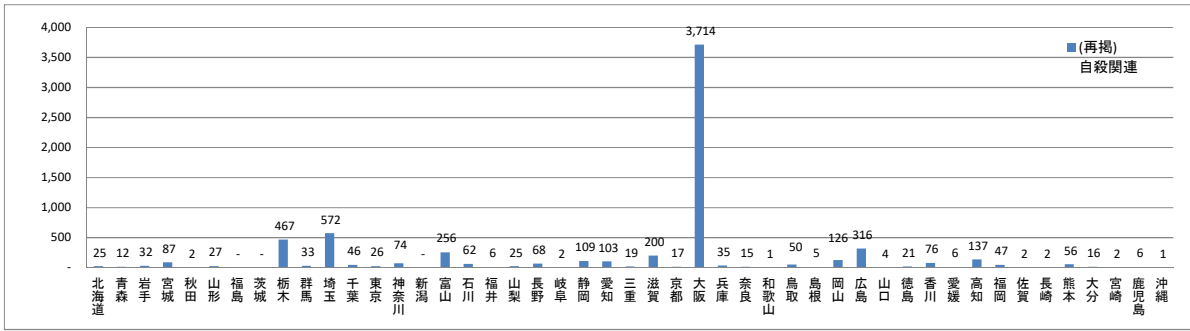
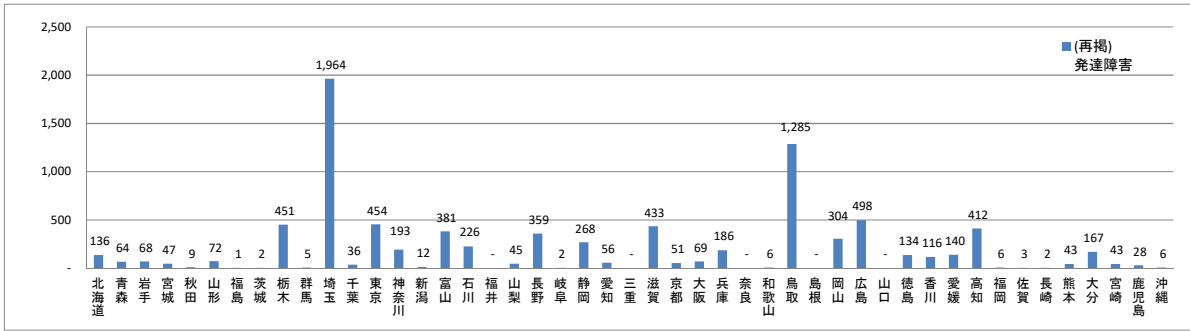
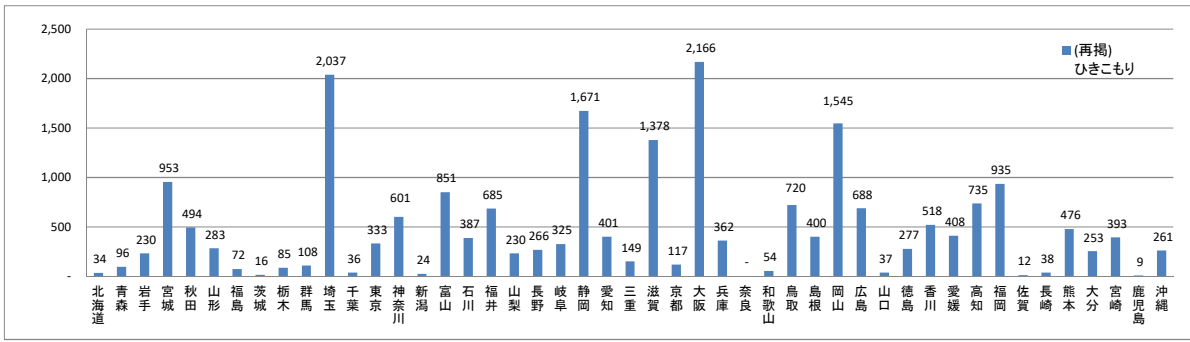

全国、都道府県表-3 給食施設数，都道府県－指定都市－中核市(再掲)別

(2-1)(単位:施設)

令和2(2020)年度末現在

	給食施設	特定給食施設	(再掲)							その他の給食施設
			学校	病院	介護老人保健施設	老人福祉施設	児童福祉施設	社会福祉施設	事業所	
全 国	94,012	51,005	15,392	5,547	2,877	4,984	14,235	778	5,212	43,007
北海道	3,547	1,921	544	403	131	184	384	51	65	1,626
青森	951	360	94	51	47	37	97	8	8	591
岩手	834	438	119	67	40	56	126	5	5	396
宮城	1,389	777	210	94	80	79	201	12	56	612
秋田	676	442	132	58	47	65	122	8	2	234
山形	903	470	116	49	33	79	138	10	29	433
福島	1,678	793	247	101	66	105	163	7	83	885
茨城	1,957	1,039	231	88	88	113	288	7	190	918
栃木	1,585	1,045	298	88	40	83	321	20	159	540
群馬	1,516	1,043	222	109	47	127	336	19	141	473
埼玉	5,377	2,595	848	222	150	329	640	43	279	2,782
千葉	3,254	2,287	694	226	139	252	645	40	201	967
東京	10,674	5,713	1,911	429	156	432	1,608	74	898	4,961
神奈川	5,600	2,850	943	238	166	334	568	53	473	2,750
新潟	2,665	1,152	377	91	79	126	373	9	65	1,513
富山	1,180	647	156	74	37	63	197	8	93	533
石川	1,171	675	182	57	31	69	226	13	74	496
福井	1,108	503	201	46	27	56	152	10	5	605
山梨	701	358	94	47	25	33	110	6	37	343
長野	1,319	739	234	69	51	84	205	6	71	580
岐阜	1,900	807	249	59	42	86	218	11	104	1,093
静岡	2,474	1,656	377	131	98	185	458	25	277	818
愛知	3,977	2,760	754	197	137	229	710	28	588	1,217
三重	1,465	820	319	66	57	35	229	6	92	645
滋賀	1,045	547	89	49	20	40	183	11	135	498
京都	1,874	910	327	91	58	73	254	11	55	964
大阪	5,331	3,623	1,165	320	176	323	1,046	51	460	1,708
兵庫	4,526	2,280	687	220	115	222	637	29	275	2,246
奈良	881	507	171	62	33	48	149	5	25	374
和歌山	808	427	147	56	31	51	118	5	8	381
鳥取	389	262	40	36	21	37	113	7	-	127
島根	569	322	46	40	20	35	144	13	4	247
岡山	1,376	705	233	78	36	62	250	15	20	671
広島	1,896	1,051	333	161	46	101	317	15	27	845
山口	1,171	634	203	106	39	91	120	10	23	537
徳島	613	341	100	59	29	27	100	9	9	272
香川	757	465	112	54	40	66	133	9	28	292
愛媛	965	383	122	77	27	24	112	5	6	582
高知	687	351	100	70	13	39	106	3	1	336
福岡	3,551	2,245	873	305	106	167	665	29	27	1,306
佐賀	961	410	112	59	31	43	130	7	11	551
長崎	1,807	708	187	119	47	66	190	20	20	1,099
熊本	1,591	871	247	157	61	62	257	14	32	720
大分	1,238	443	132	84	29	34	110	6	26	795
宮崎	1,454	463	135	66	23	40	166	6	12	991
鹿児島	1,567	620	182	145	31	49	163	4	11	947
沖縄	1,054	547	97	73	31	43	257	15	2	507

全国、都道府県図-3-① グラフでみる給食施設数

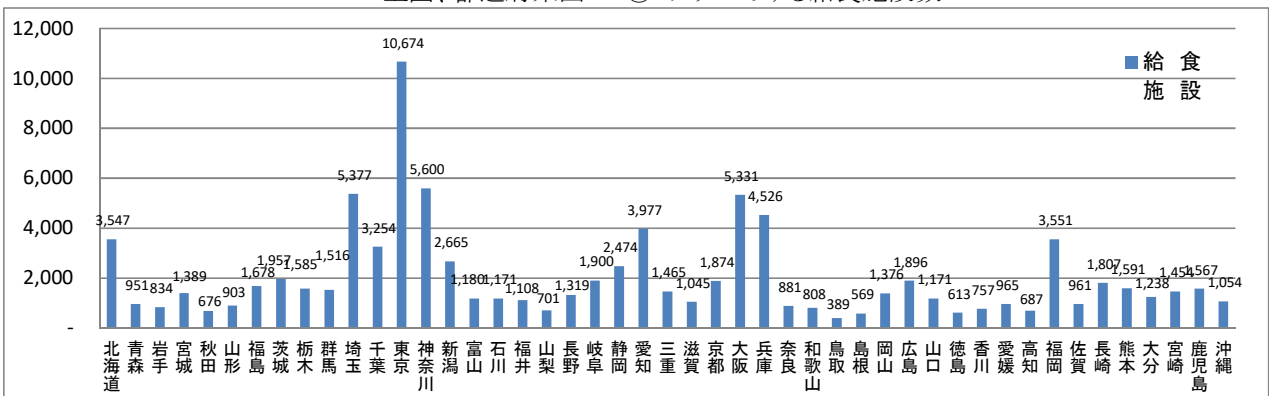

(2-2)(単位:施設)

令和2(2020)年度末現在

	給食施設	特定給食施設	(再掲)							その他の給食施設
			学校	病院	介護老人保健施設	老人福祉施設	児童福祉施設	社会福祉施設	事業所	
指定都市(再掲)										
札幌市	1,140	663	205	165	32	22	152	6	30	477
仙台市	635	347	93	44	30	37	90	4	19	288
さいたま市	871	515	239	31	25	62	93	4	38	356
千葉市	604	324	124	37	15	36	71	6	18	280
横浜市	2,285	991	382	86	72	150	123	25	145	1,294
川崎市	922	458	144	33	16	35	120	4	90	464
相模原市	393	231	62	24	12	25	65	3	35	162
新潟市	929	442	130	37	31	46	159	2	29	487
静岡市	461	267	47	25	21	29	91	4	26	194
浜松市	495	398	117	30	23	50	105	8	42	97
名古屋	1,569	1,053	435	80	56	81	262	7	100	516
京都市	968	488	194	52	31	27	120	3	38	480
大阪市	1,684	1,024	343	72	55	92	227	12	212	660
堺市	515	345	105	31	14	31	112	9	38	170
神戸市	1,152	633	249	51	38	46	147	14	77	519
岡山市	462	278	109	25	13	12	109	4	4	184
広島市	699	443	139	57	19	38	139	4	20	256
北九州市	741	446	196	60	19	34	90	7	18	295
福岡市	852	587	215	78	13	51	192	3	4	265
熊本市	605	370	114	68	22	21	110	4	7	235
中核市(再掲)										
旭川市	210	136	40	23	10	14	43	3	-	74
函館市	175	101	28	18	8	13	13	5	2	74
青森市	191	72	22	13	10	5	16	2	-	119
八戸市	161	67	11	14	7	4	24	-	3	94
盛岡市	196	122	38	21	6	13	32	-	1	74
秋田市	143	143	54	19	13	11	37	2	2	-
山形市	178	70	5	14	2	12	32	-	1	108
郡山市	318	120	50	17	7	11	15	1	15	198
いわき市	251	114	13	19	10	18	34	1	15	137
福島市	264	109	30	18	11	11	21	1	13	155
水戸市	207	118	44	9	9	17	25	1	11	89
宇都宮市	388	285	106	27	8	19	80	1	32	103
前橋市	247	168	16	15	11	22	69	2	21	79
高崎市	316	230	81	23	8	20	67	3	16	86
川越市	224	92	20	16	6	10	13	2	21	132
越谷市	230	77	12	10	5	10	33	1	3	153
川口市	413	151	45	12	7	25	45	4	8	262
船橋市	291	206	95	15	11	8	48	1	22	85
柏市	176	151	59	14	9	12	37	1	14	25
八王子市	407	289	106	27	8	23	74	6	26	118
横須賀市	217	129	51	8	8	20	20	2	8	88
富山市	426	230	65	26	14	18	70	2	23	196
金沢市	348	235	46	29	11	21	89	7	22	113
福井市	380	172	59	19	9	19	61	3	-	208
甲府市	157	81	27	12	5	7	19	-	9	76
長野市	174	90	14	11	7	14	29	1	9	84
岐阜市	543	206	101	18	10	14	37	2	14	337
豊橋市	189	116	8	14	5	8	54	-	21	73
豊田市	214	148	10	9	6	6	1	1	100	66
岡崎市	171	126	19	9	6	8	44	3	30	45
大津市	244	114	13	12	2	11	44	3	21	130
高槻市	241	179	69	14	8	15	48	3	18	62
東大阪市	258	202	69	19	12	19	64	5	9	56
豊中市	200	125	34	14	7	16	35	1	15	75
枚方市	220	167	56	18	8	14	49	1	17	53
八尾市	159	120	31	10	5	12	37	1	15	39
寝屋川市	136	88	34	9	3	6	29	2	3	48
吹田市	230	158	61	13	7	14	44	1	16	72
姫路市	406	238	70	24	9	27	68	1	26	168
西宮市	403	180	72	20	7	12	44	2	17	223
尼崎市	497	195	59	14	10	17	43	-	45	302
明石市	238	141	31	17	5	12	54	-	17	97
奈良市	279	155	61	19	6	14	49	1	1	124
和歌山市	259	179	86	22	8	10	40	2	4	80
鳥取市	121	86	13	12	7	11	35	3	-	35
松江市	158	99	11	11	5	8	47	5	1	59
倉敷市	279	185	60	23	10	16	66	3	7	94
福山市	282	166	67	22	-	6	66	1	-	116
呉市	166	89	35	15	8	11	15	1	-	77
下関市	224	128	43	19	6	18	30	2	1	96
高松市	288	205	52	21	14	32	68	3	7	83
松山市	275	114	23	22	5	10	41	4	6	161
高知市	272	157	43	38	-	11	55	1	1	115
久留米市	225	153	51	23	6	5	60	1	-	72
長崎市	488	229	68	39	14	18	67	2	7	259
佐世保市	319	147	51	18	8	12	35	6	1	172
大分市	394	168	60	30	7	9	45	1	6	226
宮崎市	354	141	50	20	1	4	63	-	1	213
鹿児島市	472	253	81	48	9	21	80	1	-	219
那覇市	201	107	25	12	6	4	50	1	1	94

全国、都道府県図-3-② グラフでみる特定給食施設数

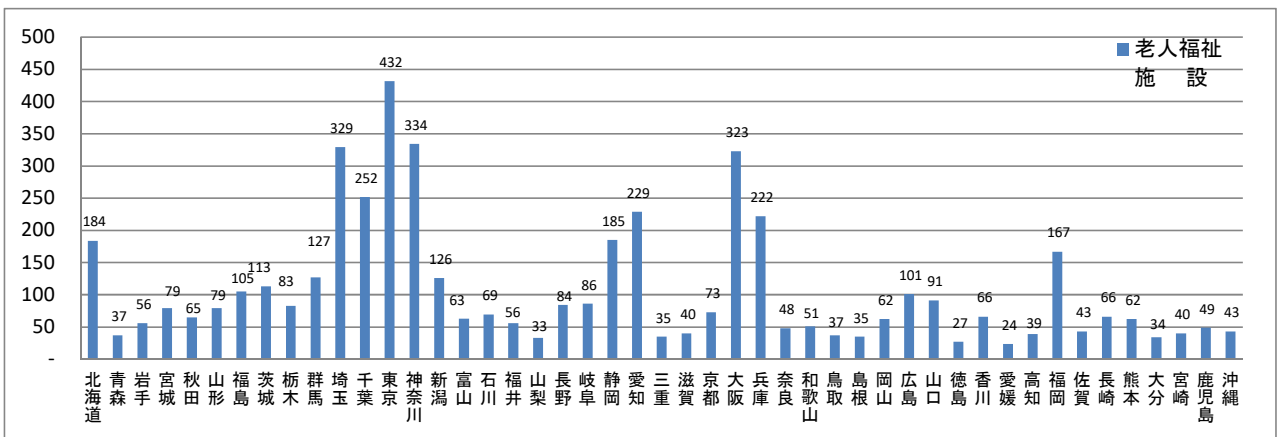
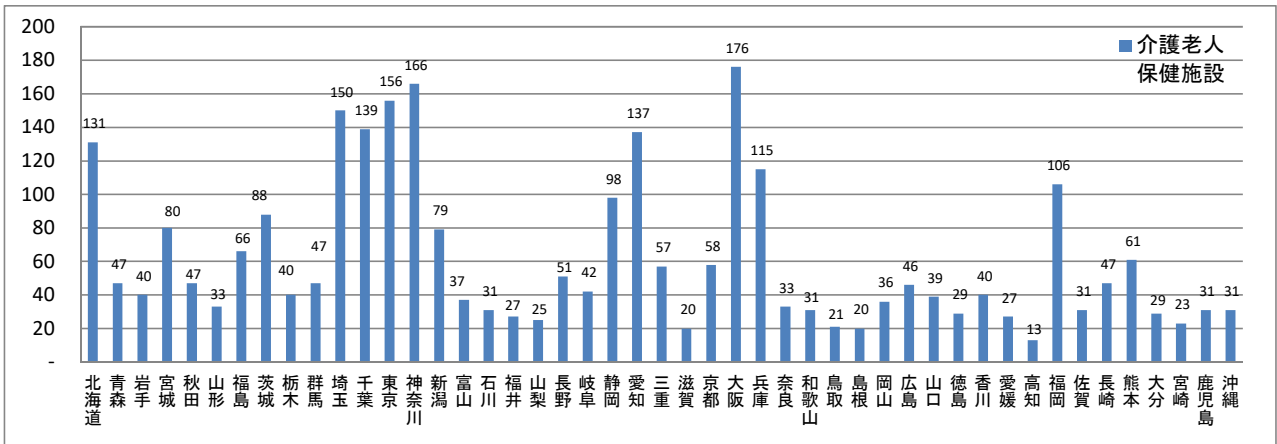
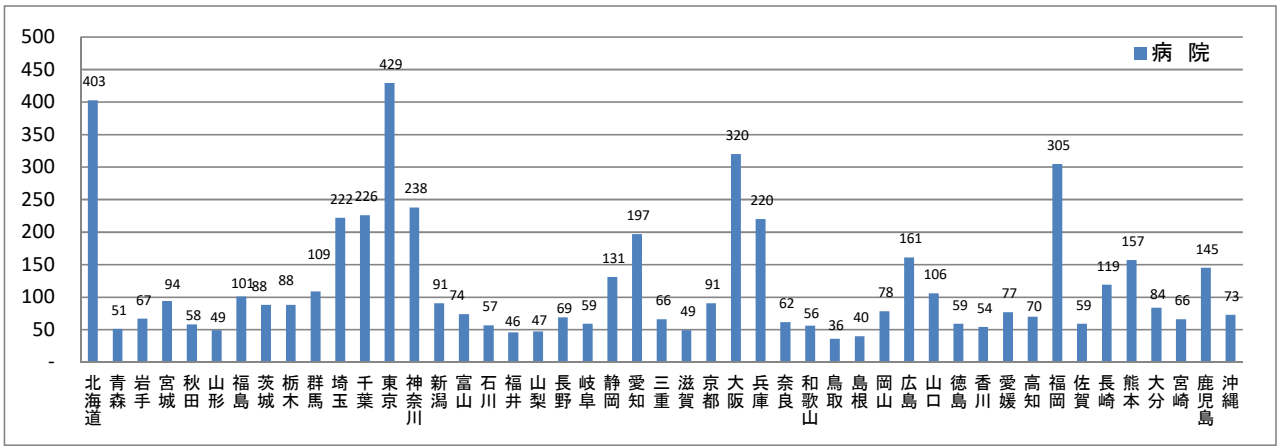
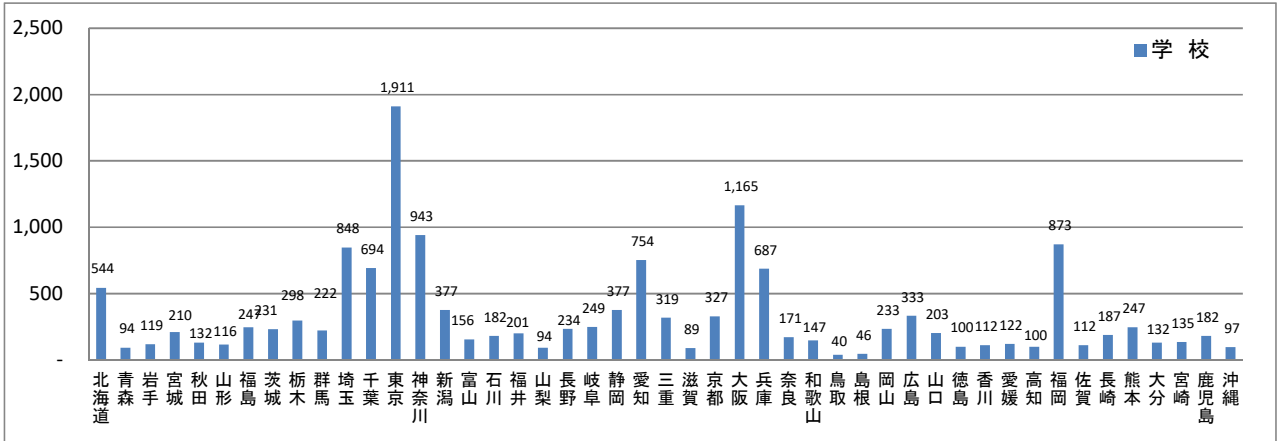

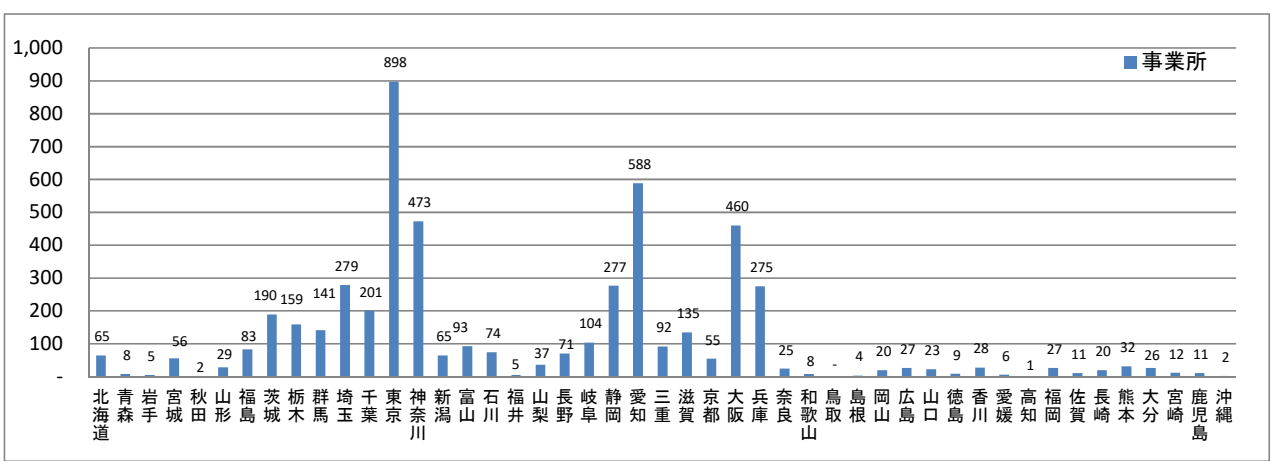
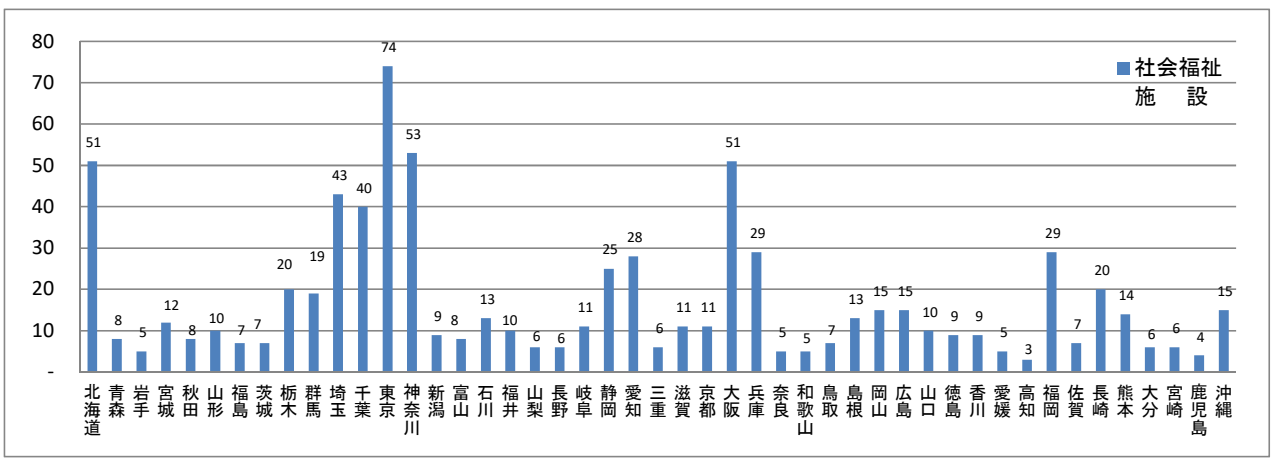
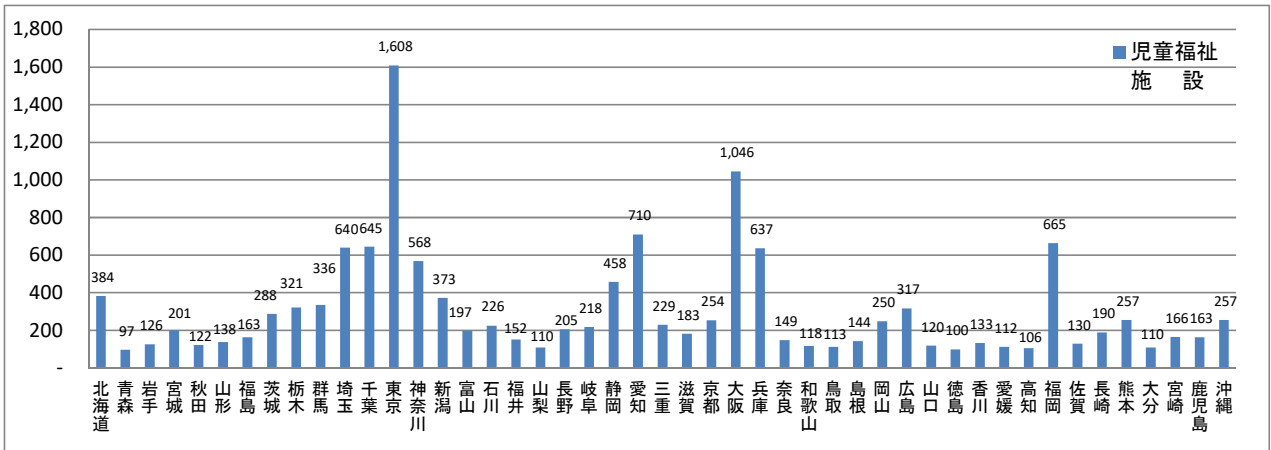

全国、都道府県表-4-① 生活衛生関係施設(者)数, 都道府県—指定都市—中核市(再掲)別
(2-1)(単位:施設) 令和2(2020)年度末現在

	常設の 興行場				旅業			
	映画館	スポーツ 施設	その他	旅館業	ホテル・旅館 営業	簡易宿所 営業	下宿営業	
全 国	4,802	1,467	373	2,962	89,159	50,703	37,847	609
北 海 道	172	52	21	99	5,461	2,877	2,471	113
青 森	88	17	25	46	1,154	613	533	8
岩 手	55	12	2	41	1,106	792	294	20
宮 城	74	17	7	50	1,028	724	281	23
秋 田	34	9	3	22	810	523	273	14
山 形	40	10	3	27	1,018	790	228	-
福 島	113	24	15	74	2,333	1,500	696	137
茨 城	102	33	7	62	1,127	925	177	25
栃 木	85	16	1	68	1,932	1,412	520	-
群 馬	65	21	3	41	1,914	1,171	742	1
埼 玉	140	31	15	94	815	691	124	-
千 葉	164	37	7	120	2,228	1,268	958	2
東 京	961	323	47	591	4,957	3,620	1,325	12
神 奈 川	190	51	24	115	2,168	1,349	815	4
新 潟	79	13	7	59	2,243	2,020	211	12
富 山	41	7	2	32	596	390	205	1
石 川	41	8	-	33	1,399	738	661	-
福 井	43	9	5	29	1,375	932	438	5
山 梨	36	5	1	30	2,897	1,327	1,564	6
長 野	68	22	5	41	6,542	2,602	3,934	6
岐 阜	25	11	3	11	1,727	1,095	622	10
静 岡	159	23	23	113	4,139	2,760	1,363	16
愛 知	200	52	18	130	1,369	1,221	144	4
三 重	71	21	6	44	1,529	1,284	239	6
滋 賀	42	12	2	28	881	496	380	5
京 都	70	18	7	45	4,747	1,017	3,652	78
大 阪	208	60	13	135	2,329	1,520	802	7
兵 庫	156	64	7	85	2,182	1,475	678	29
奈 良	36	4	1	31	762	408	354	-
和 歌 山	28	8	4	16	1,364	675	689	-
鳥 取	34	12	1	21	722	335	387	-
島 根	43	3	8	32	777	399	371	7
岡 山	77	9	8	60	1,018	683	330	5
広 島	119	49	9	61	1,339	730	608	1
山 口	39	16	4	19	778	623	150	5
徳 島	25	6	2	17	744	489	254	1
香 川	57	28	4	25	861	350	510	1
愛 媛	65	20	7	38	917	438	475	4
高 知	31	7	9	15	791	358	432	1
福 岡	299	164	13	122	1,603	1,209	393	1
佐 賀	54	6	9	39	505	339	165	1
長 崎	61	28	3	30	1,994	608	1,385	1
熊 本	117	74	3	40	1,672	1,039	629	4
大 分	55	17	1	37	1,930	1,025	887	18
宮 崎	45	9	2	34	852	425	426	1
鹿 児 島	45	13	6	26	2,137	888	1,243	6
沖 縄	50	16	-	34	6,387	2,550	3,829	8

(2-2)(単位:施設)

令和2(2020)年度末現在

	常設の 興行場				旅館業	ホテル・旅館 営業	簡易宿所 営業	下宿営業
		映画館	スポーツ 施設	その他				
指定都市(再掲)								
札幌市	55	13	10	32	460	375	81	4
仙台市	44	6	5	33	226	205	20	1
さいたま市	30	5	7	18	100	95	5	-
千葉市	42	11	5	26	159	131	28	-
横浜	91	27	7	57	406	237	169	-
川崎市	38	4	7	27	124	61	60	3
相模原市	10	1	2	7	116	80	36	-
新潟市	31	6	1	24	207	193	9	5
静岡市	39	7	3	29	245	175	70	-
浜松市	27	4	5	18	250	194	56	-
名古屋市	92	18	6	68	442	379	61	2
京都市	55	14	5	36	3 860	679	3 104	77
大阪市	134	37	10	87	1 698	1 061	634	3
大塚市	16	11	-	5	87	71	16	-
神戸市	66	44	1	21	357	283	68	6
岡山市	33	8	3	22	222	173	49	-
広島市	74	33	6	35	396	244	152	-
北九州市	69	41	5	23	177	150	27	-
福岡市	90	26	5	59	768	610	158	-
熊本	57	43	3	11	258	188	70	-
中核市(再掲)								
旭川市	7	3	-	4	165	100	65	-
函館市	10	2	6	6	230	145	80	5
青森市	22	10	9	3	113	90	21	2
八戸市	13	1	3	9	85	75	8	2
盛岡市	19	6	2	11	122	93	15	14
秋田市	6	2	1	3	95	73	15	7
山形市	11	5	1	5	157	135	22	-
郡山市	12	2	1	9	217	147	25	45
いわき市	26	3	4	19	289	214	57	18
福島市	22	14	5	3	192	176	16	-
水戸市	13	6	3	4	80	70	9	1
宇都宮市	20	7	1	12	128	121	7	-
前橋市	7	4	-	3	119	86	33	-
高崎市	11	5	-	6	130	83	47	-
越谷市	6	2	-	4	48	45	3	-
越谷市	7	1	1	5	32	31	1	-
川口市	5	2	-	3	59	47	12	-
船橋市	7	1	-	6	75	40	35	-
柏市	7	3	-	4	49	42	7	-
八王子市	22	9	5	8	66	58	8	-
横須賀市	7	1	1	5	72	56	15	1
富山県	11	4	2	5	189	138	50	1
金沢市	16	5	-	11	431	148	283	-
福井市	16	6	3	7	151	94	57	-
甲府市	5	2	-	3	100	68	30	2
長野市	17	6	-	11	328	192	136	-
岐阜市	14	5	1	8	102	86	16	-
豊橋市	6	2	1	3	42	39	3	-
豊田市	9	4	2	3	89	71	18	-
岡崎市	6	2	-	4	54	47	7	-
大津市	11	2	2	7	177	106	71	-
高槻市	4	1	-	3	14	11	3	-
東大阪市	4	-	1	3	61	32	29	-
豊中	6	-	-	6	26	21	4	1
枚方市	6	3	-	3	17	13	4	-
八尾市	4	1	1	2	11	9	2	-
寝屋川市	3	-	-	3	13	5	8	-
吹田市	4	1	-	3	15	13	2	-
姫路市	10	1	-	9	146	105	33	8
西宮市	11	2	2	7	35	31	4	-
尼崎市	11	5	-	6	39	38	-	1
明石市	5	1	-	4	37	32	4	1
奈良市	8	-	-	8	215	135	80	-
和歌山市	14	2	3	9	126	90	36	-
鳥取市	8	2	-	6	217	89	128	-
松江市	14	1	2	11	166	90	70	6
倉敷市	9	1	2	6	169	135	29	5
福山市	11	4	2	5	136	98	38	-
呉市	9	2	1	6	144	80	64	3
下関市	9	2	2	5	166	137	26	3
高松市	27	16	2	9	271	132	139	-
松山市	21	3	3	15	220	151	69	-
高知市	14	6	5	3	136	109	27	-
久留米市	20	13	1	6	75	64	10	1
長崎市	10	3	1	6	219	168	51	-
佐世保市	28	19	1	8	190	94	95	1
大分市	12	6	-	6	124	107	8	9
宮崎県	13	5	-	8	163	121	41	1
鹿児島市	16	7	2	7	205	127	77	1
那覇市	14	5	-	9	655	456	199	-

全国、都道府県図-4-① グラフでみる生活衛生関係施設(者)数

常設の興行場

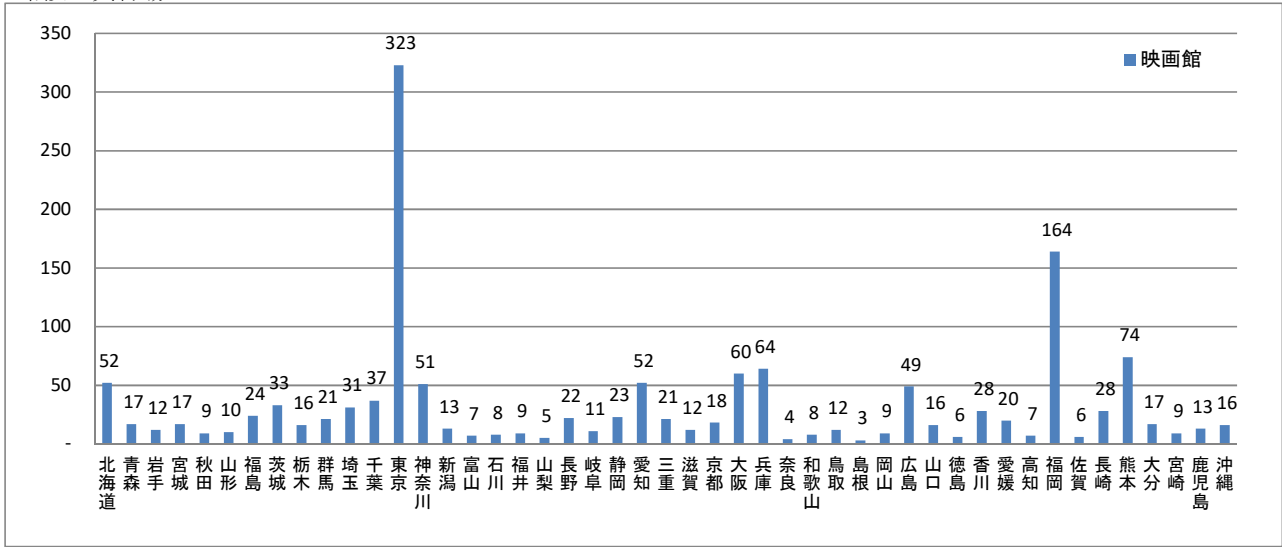

常設の興行場

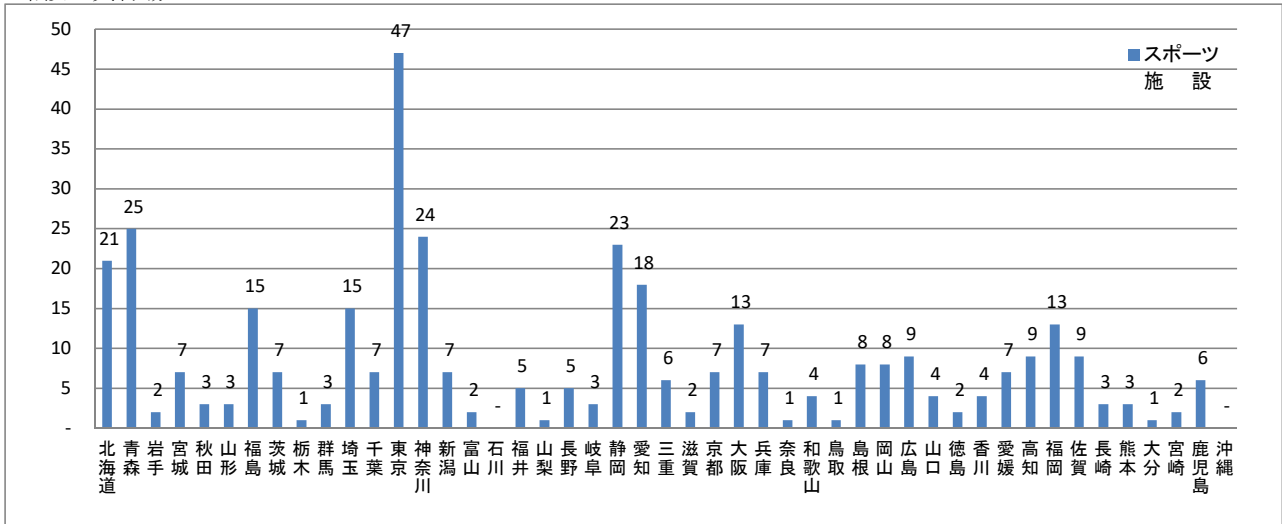

常設の興行場

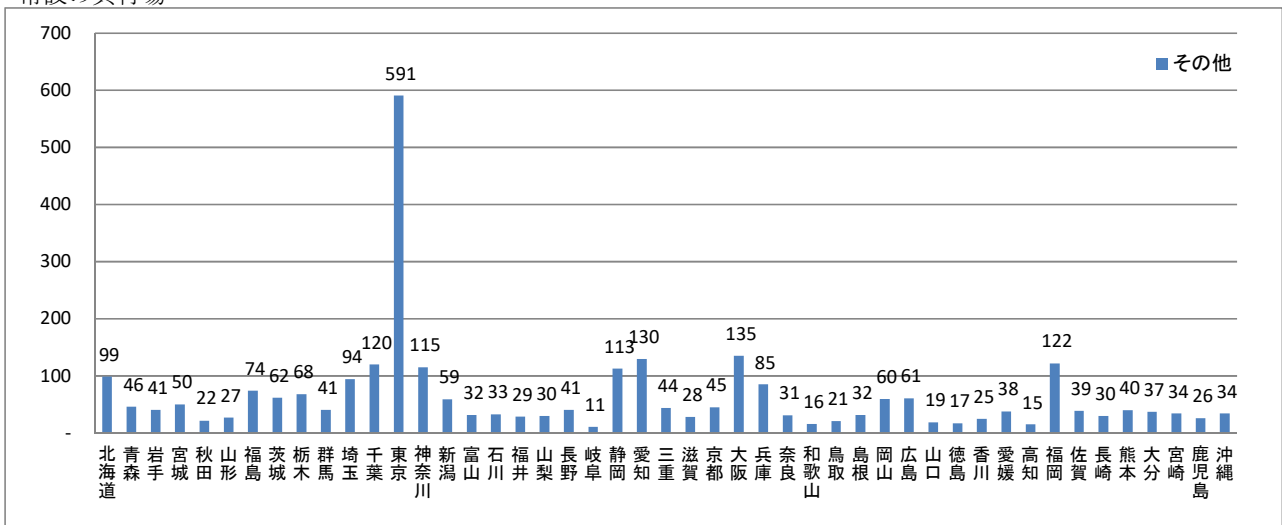

旅館業

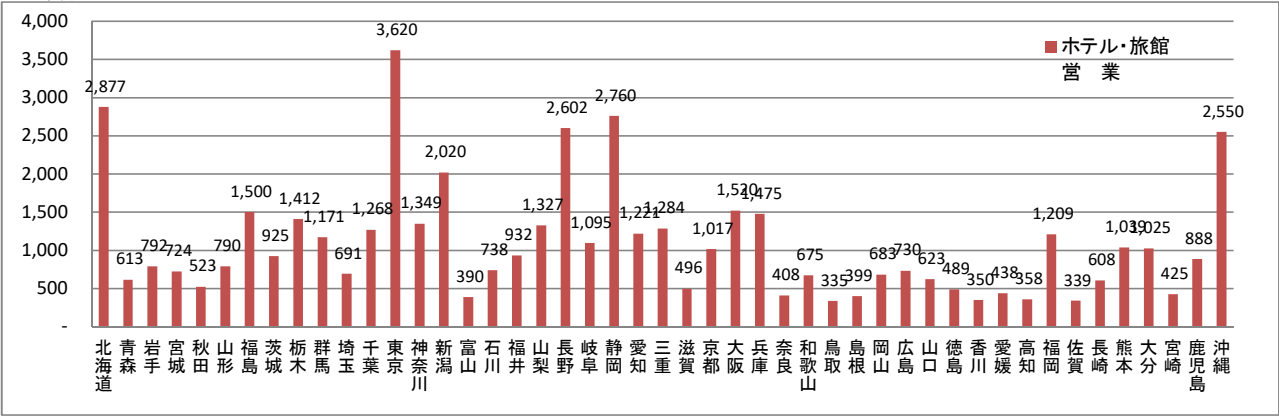

旅館業

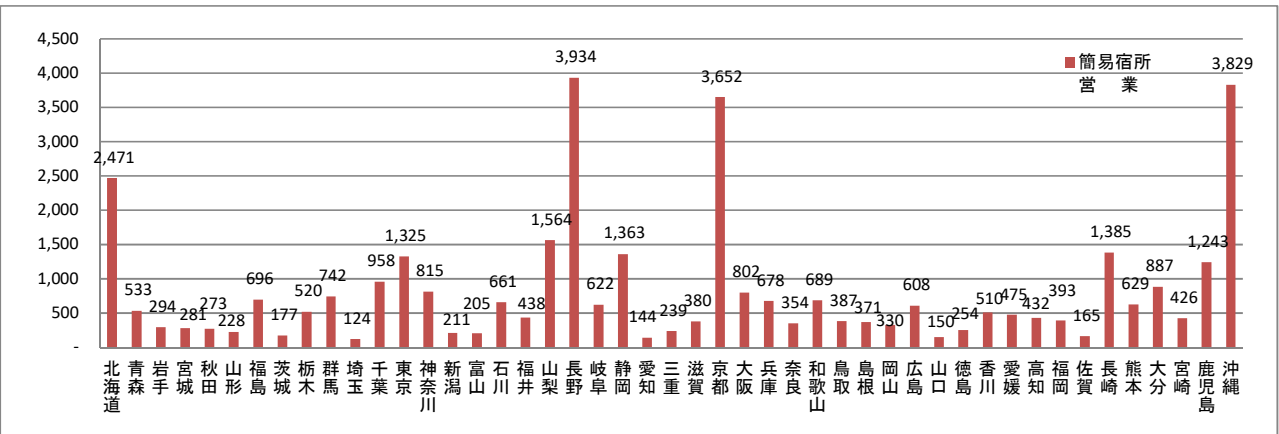

旅館業

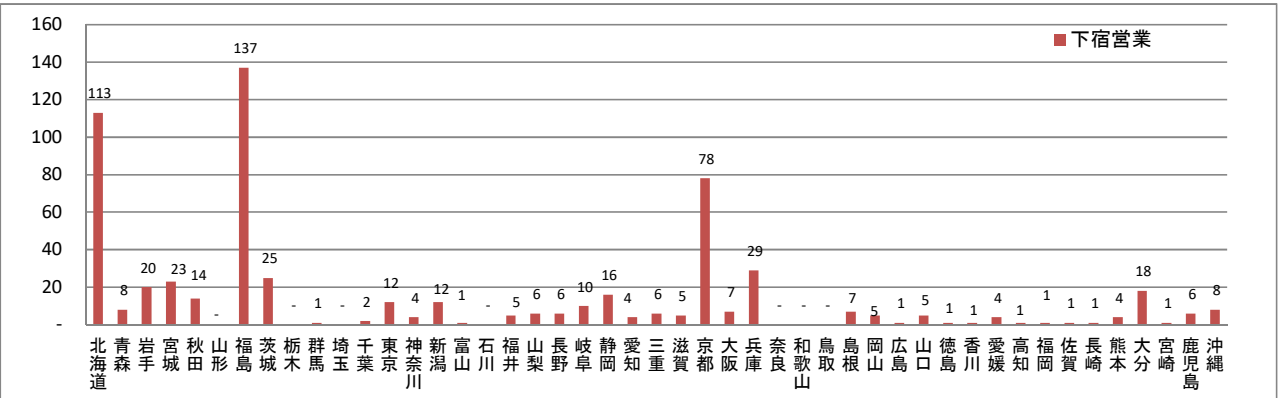

全国、都道府県表-4-② 生活衛生関係施設(者)数, 都道府県-指定都市-中核市(再掲)別

(2-1)(単位:施設, 人)

令和2(2020)年度末現在

	公衆浴場			理容所	従業 理容師	美容所	従業 美容師	クリー ニング業	その他		
	一般公衆 浴場	その他	その他						クリーニング所 ¹⁾	取次所	無店舗取次店 ²⁾
全 国	23,954	3,231	20,723	115,456	210,849	257,890	549,935	83,700	23,403	58,138	2,159
北 海 道	1,256	242	1,014	6,178	10,388	10,828	20,613	3,190	729	2,342	119
青 森	437	284	153	1,900	2,968	3,104	5,028	808	318	429	61
岩 手	241	17	224	2,280	3,287	3,075	4,939	1,457	298	1,096	63
宮 城	381	6	375	2,548	4,787	4,402	9,404	1,315	309	918	88
秋 田	315	12	303	2,292	3,234	2,971	4,540	618	232	374	12
山 形	232	-	232	2,293	3,755	3,189	5,190	661	243	398	20
福 島	474	10	464	2,615	4,752	4,278	7,991	1,142	376	730	36
茨 城	454	2	452	3,561	7,411	6,325	13,761	1,817	535	1,253	29
栃 木	481	9	472	2,190	3,899	4,356	8,359	1,137	451	632	54
群 馬	441	18	423	2,283	4,079	5,088	8,485	2,050	466	1,569	15
埼 玉	608	41	567	5,100	10,181	11,399	25,576	3,841	1,264	2,538	39
千 葉	854	44	810	4,612	8,837	9,732	21,963	2,899	983	1,863	53
東 京	1,900	500	1,400	7,802	17,590	24,713	77,913	9,395	3,076	6,193	126
神 奈 川	1,048	128	920	4,688	10,384	12,001	37,509	4,212	1,405	2,763	44
新 潟	598	26	572	3,215	5,961	5,428	10,680	1,357	498	849	10
富 山	274	79	195	1,110	2,273	2,492	4,671	747	187	545	15
石 川	343	67	276	1,300	2,561	2,739	5,055	775	269	505	1
福 井	146	17	129	883	1,659	1,900	3,604	881	195	682	4
山 梨	318	22	296	1,011	1,703	2,468	4,326	791	248	541	2
長 野	1,119	33	1,086	1,872	3,405	4,820	8,796	1,274	412	858	4
岐 阜	528	20	508	2,028	3,782	4,703	8,455	1,751	433	1,277	41
静 岡	1,178	11	1,167	3,705	7,444	8,504	15,933	2,624	883	1,707	34
愛 知	659	81	578	5,366	10,745	12,858	30,131	4,618	1,178	3,133	307
三 重	308	30	278	1,897	3,182	4,109	7,357	1,127	292	812	23
滋 賀	289	16	273	1,155	2,097	2,829	5,493	1,043	176	857	10
京 都	452	156	296	2,011	3,670	5,694	11,393	1,771	601	1,120	50
大 阪	883	449	434	6,298	12,707	18,024	42,900	6,652	1,479	4,643	530
兵 庫	1,043	158	885	3,789	6,695	10,085	20,635	3,247	972	2,217	58
奈 良	199	20	179	1,005	1,691	2,542	5,205	1,167	217	897	53
和 歌 山	249	28	221	1,213	1,843	2,517	4,268	546	188	343	15
鳥 取	137	14	123	675	1,141	1,550	2,636	360	117	241	2
島 根	178	2	176	942	1,587	1,774	3,188	397	122	269	6
岡 山	308	14	294	1,895	3,360	4,315	8,456	1,130	277	847	6
広 島	429	48	381	2,613	4,549	6,029	12,661	1,889	492	1,380	17
山 口	345	18	327	1,509	2,507	3,143	5,495	1,177	239	920	18
徳 島	175	24	151	1,131	1,624	2,290	2,995	706	153	553	-
香 川	216	18	198	1,071	1,826	2,520	4,130	755	158	595	2
愛 媛	538	29	509	1,862	2,497	3,668	5,103	942	262	677	3
高 知	141	9	132	897	1,311	2,033	3,198	453	166	287	-
福 岡	742	36	706	4,153	7,577	10,269	24,500	3,962	743	3,127	92
佐 賀	271	1	270	850	1,528	1,908	3,251	575	148	407	20
長 崎	306	15	291	1,465	2,413	3,324	5,655	1,085	298	778	9
熊 本	694	58	636	2,070	3,124	4,032	6,612	1,500	376	1,109	15
大 分	543	135	408	1,400	2,143	3,065	5,073	975	176	789	10
宮 崎	229	14	215	1,311	2,022	2,932	4,671	680	251	429	-
鹿 児 島	712	267	445	1,918	2,659	4,190	6,328	1,002	347	641	14
沖 縄	282	3	279	1,494	2,011	3,675	5,810	1,199	165	1,005	29

注:1)「クリーニング所」は、取次所を除く。

2)「無店舗取次店」は営業者数である。

全国、都道府県図-4-② グラフでみる生活衛生関係施設(者)数, 都道府県—指定都市—中核市(再掲)別

公衆浴場

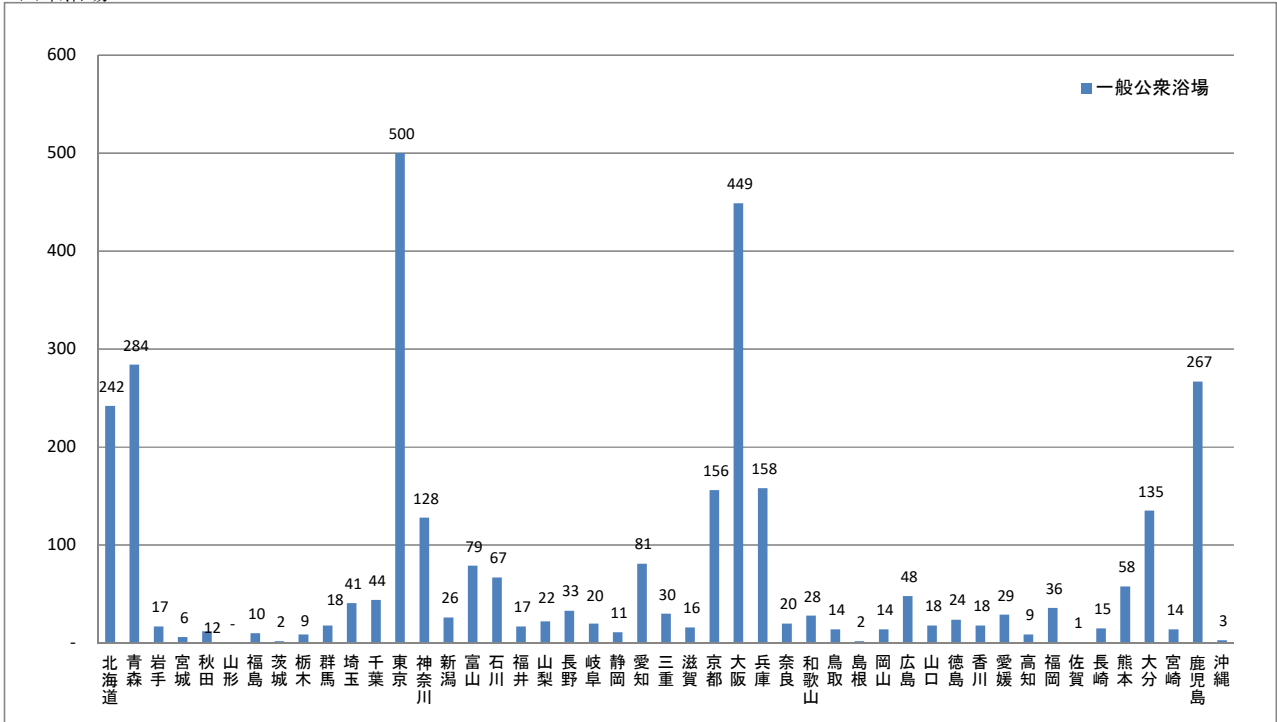

公衆浴場

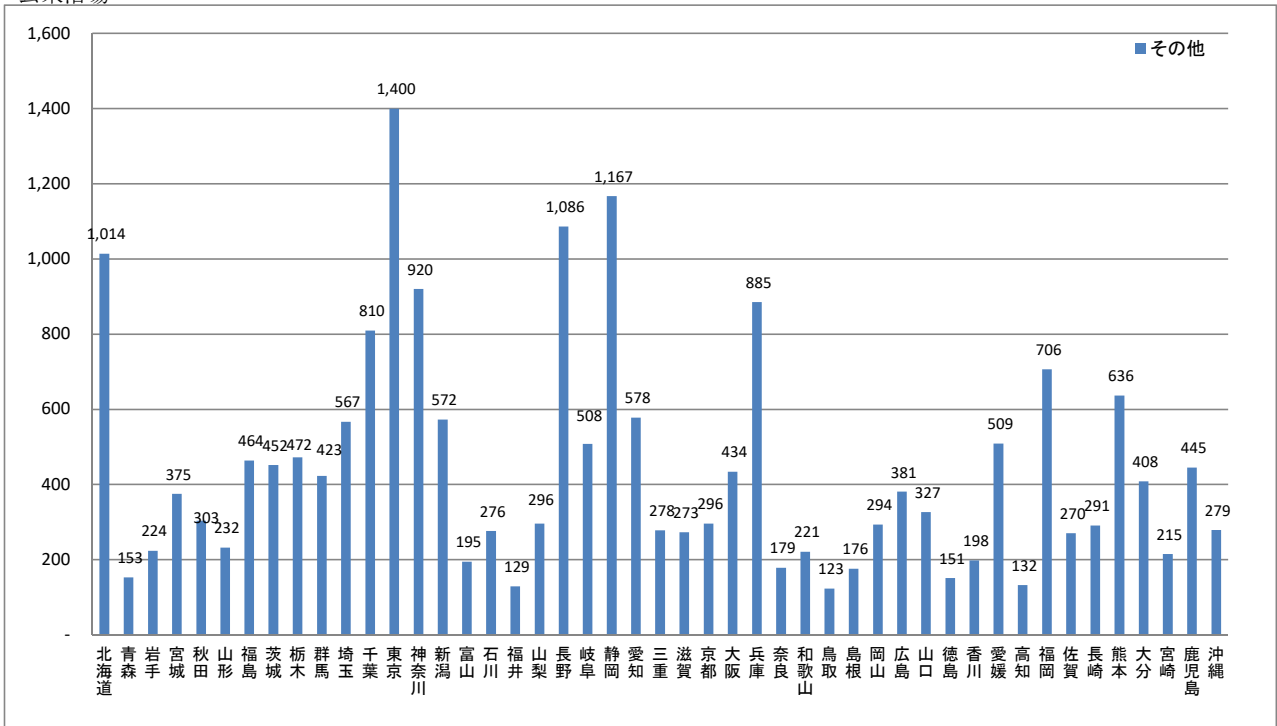

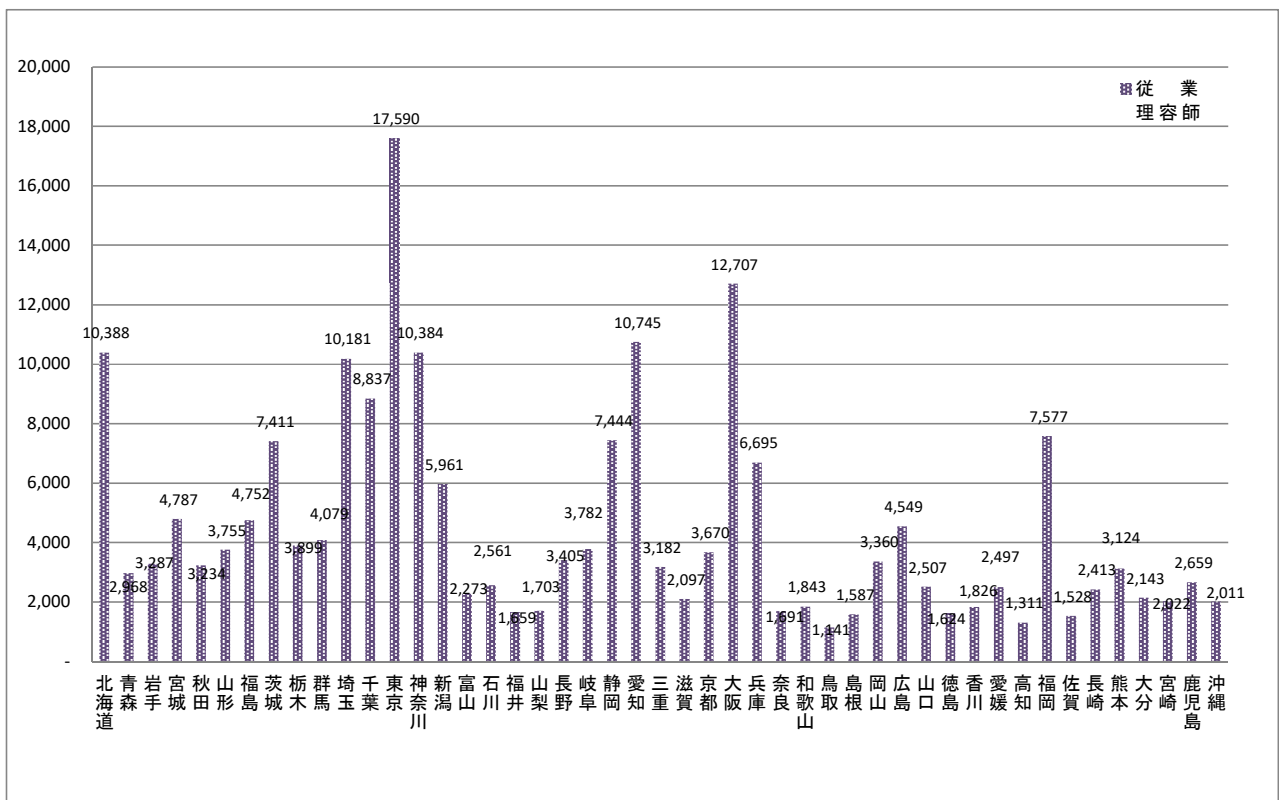
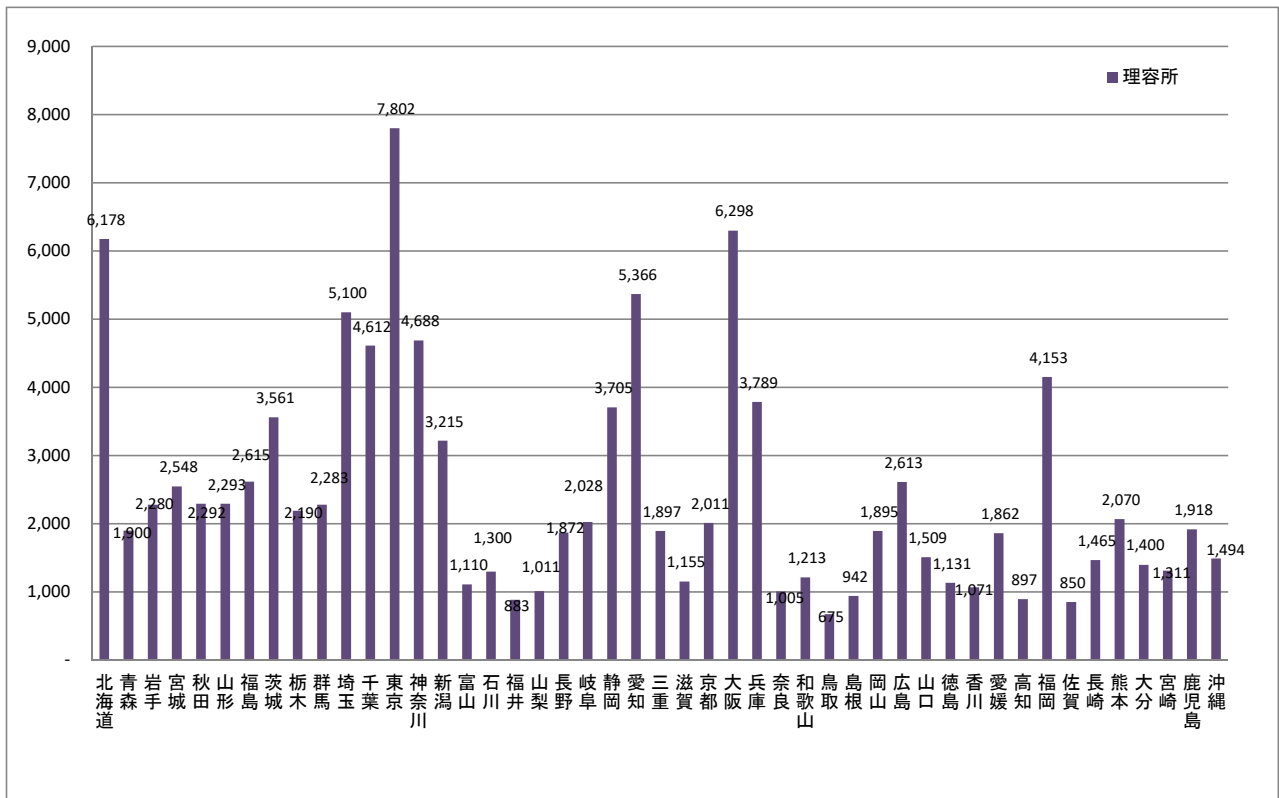

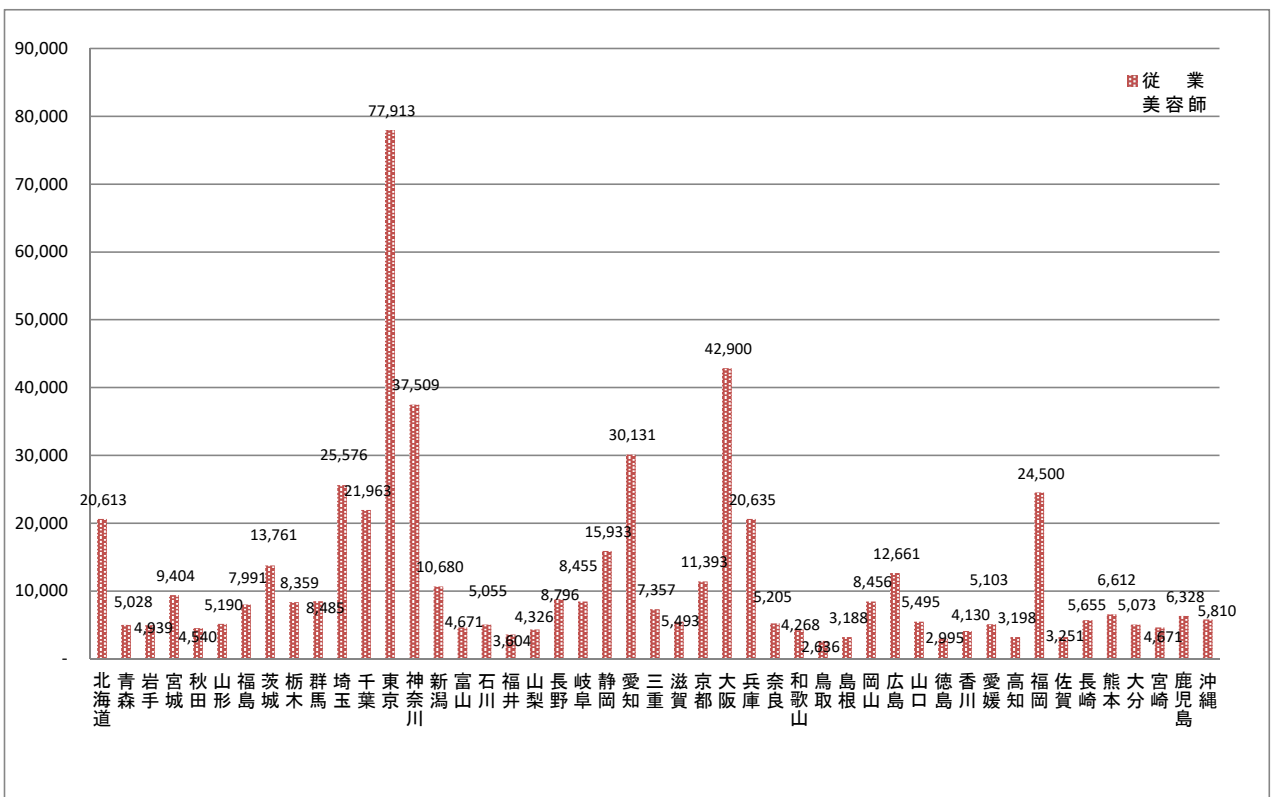
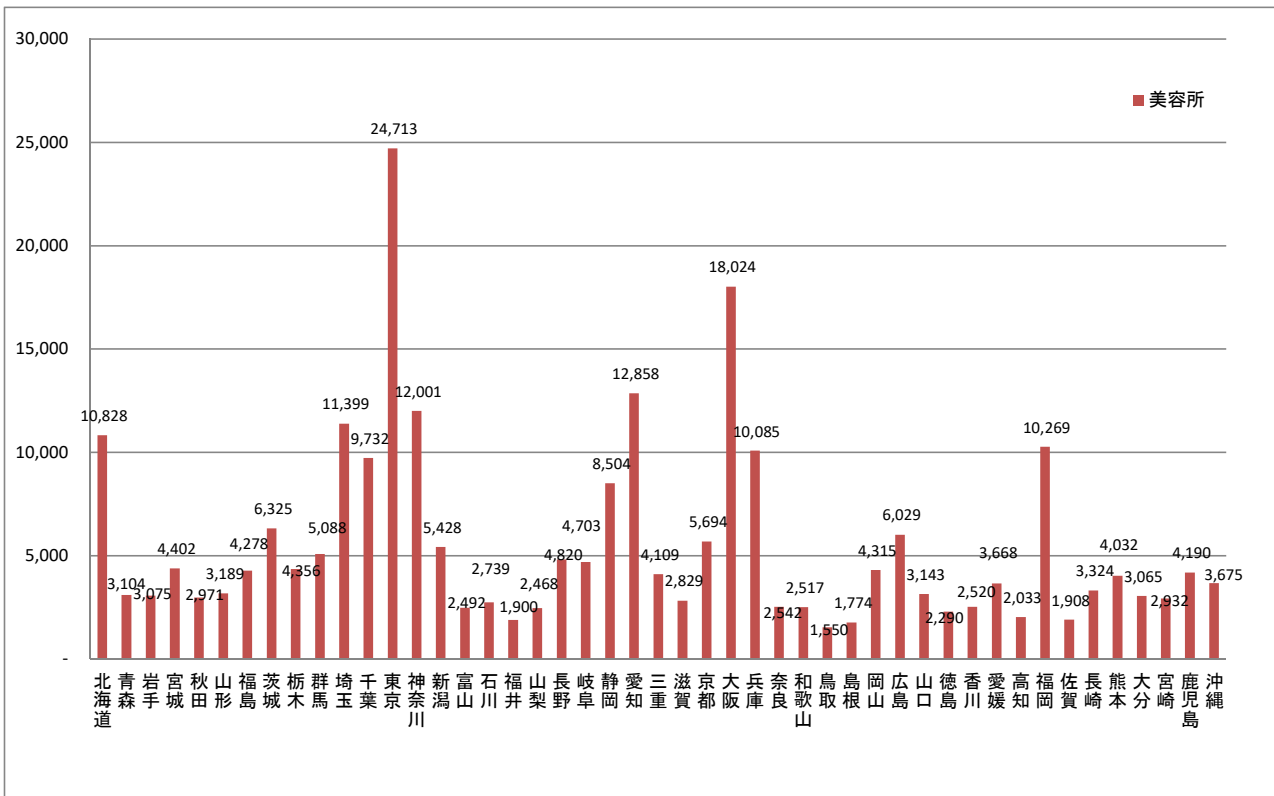

クリーニング業

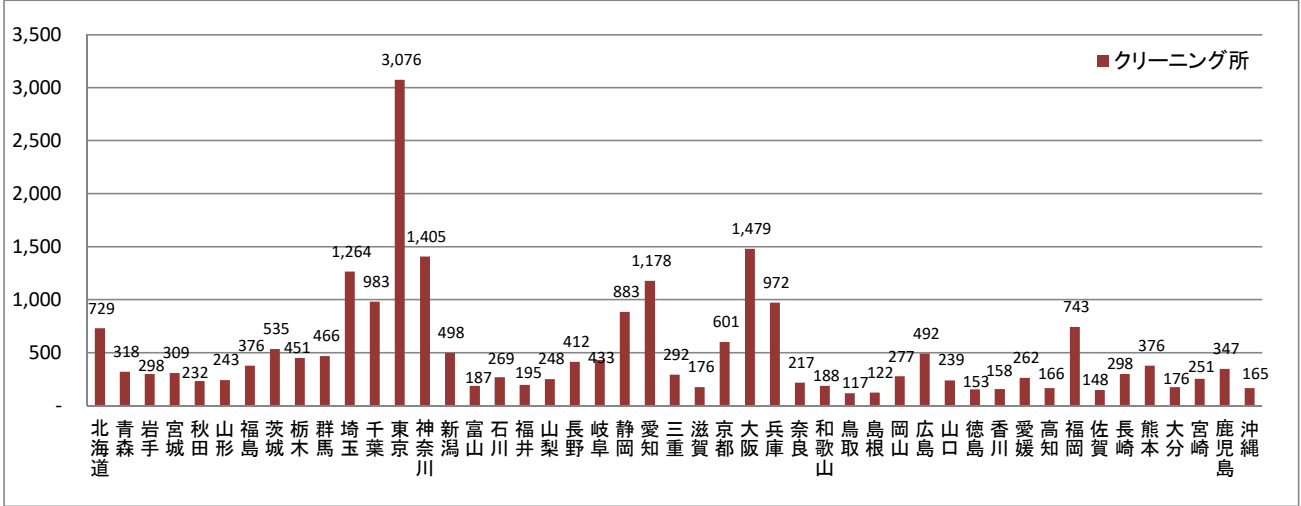

クリーニング業

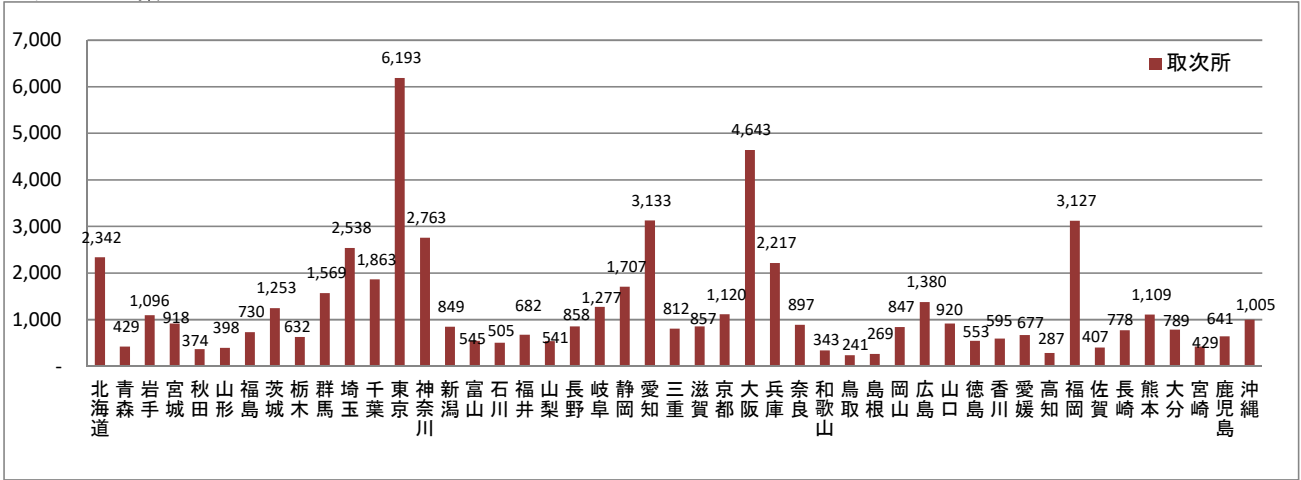

クリーニング業

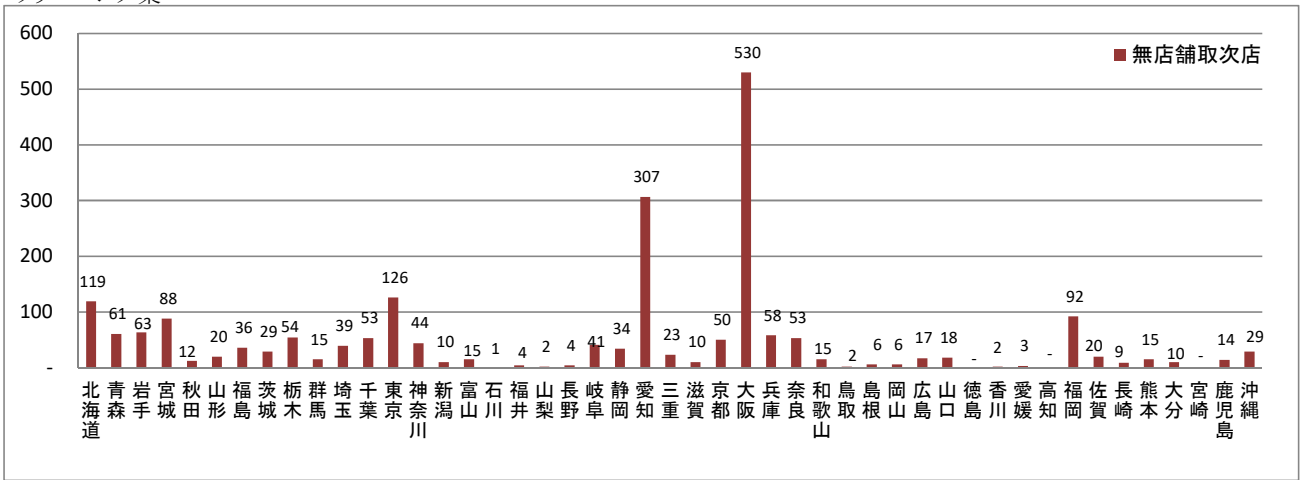

全国、都道府県表-5 主な許可を要する食品関係営業施設数，都道府県－指定都市－中核市(再掲)別
(2-1)(単位:施設) 令和2(2020)年度末現在

	許可を要する食品関係営業施設	(再掲)						
		飲食店営業	菓子(パンを含む)製造業	魚介類販売業	喫茶店営業	乳類販売業	食肉販売業	そうざい製造業
全国	2,409,022	1,406,938	180,782	149,072	174,598	204,767	151,535	44,716
北海道	104,689	59,278	6,196	8,250	6,223	8,662	7,589	2,683
青森	31,751	17,695	2,483	2,518	1,147	2,745	2,167	988
岩手	23,594	11,353	1,559	1,962	1,810	2,734	1,845	934
宮城	39,763	21,832	2,015	3,393	3,027	3,850	3,065	895
秋田	18,729	9,553	1,192	1,463	1,280	1,923	1,682	541
山形	21,799	11,918	1,298	1,570	1,633	1,895	1,543	568
福島	37,843	19,595	2,928	2,540	3,188	4,148	2,600	818
茨城	47,910	25,693	2,966	3,583	3,772	5,109	3,765	716
栃木	36,382	20,383	2,854	2,190	2,748	3,409	2,382	540
群馬	35,093	20,822	2,857	2,354	2,690	1,425	2,497	782
埼玉	93,827	53,329	6,618	6,101	7,066	10,917	6,814	665
千葉	93,267	52,462	7,869	6,194	6,751	9,355	6,003	1,412
東京	297,949	190,643	23,074	15,482	17,347	24,503	16,524	3,713
神奈川	119,579	73,781	6,199	7,941	8,233	12,240	8,001	987
新潟	40,781	21,235	3,437	2,847	3,270	4,446	2,656	967
富山	19,127	9,917	1,251	1,420	2,039	1,968	1,224	399
石川	25,031	13,120	2,380	1,572	2,323	2,175	1,544	686
福井	18,510	9,974	1,520	1,363	1,334	1,599	1,133	642
山梨	19,457	11,676	1,474	1,092	1,120	1,542	1,158	345
長野	51,714	30,580	3,497	2,394	5,285	3,517	2,599	806
岐阜	42,026	22,091	4,332	2,323	4,505	3,407	2,640	675
静岡	71,545	45,098	5,169	3,142	4,876	5,595	3,846	1,518
愛知	135,290	75,897	12,491	7,550	15,913	10,687	7,784	1,161
三重	35,177	18,861	3,057	2,453	3,521	2,711	2,275	522
滋賀	25,262	12,324	2,624	1,565	2,824	2,208	1,782	818
京都	54,684	32,893	4,756	3,043	3,408	4,039	2,897	1,380
大阪	198,613	135,036	12,736	8,897	11,977	13,245	9,893	1,948
兵庫	102,314	61,406	8,713	5,396	7,204	7,408	5,634	1,695
奈良	20,932	12,727	2,052	1,245	576	1,777	1,401	322
和歌山	21,178	11,999	1,807	1,497	1,079	1,400	1,343	525
鳥取	12,705	6,045	1,264	1,036	1,248	1,105	768	304
島根	13,621	6,747	1,093	1,228	1,001	1,271	1,043	391
岡山	35,524	18,562	2,977	2,547	3,615	3,446	2,469	491
広島	49,605	27,808	2,444	3,684	4,878	4,750	3,373	1,128
山口	24,924	13,368	2,027	2,116	1,773	2,338	1,753	373
徳島	16,287	9,080	1,323	1,084	1,015	1,269	1,012	443
香川	21,399	10,948	2,014	1,208	1,540	1,697	1,299	573
愛媛	27,871	14,680	2,426	2,030	2,037	2,578	1,784	758
高知	18,675	10,294	1,844	1,437	1,102	1,307	1,205	459
福岡	95,954	58,304	6,203	5,835	6,320	8,202	6,414	1,886
佐賀	17,107	9,633	1,227	1,098	1,054	1,441	1,174	482
長崎	25,618	13,535	1,765	2,178	1,241	2,534	1,842	669
熊本	34,998	18,516	2,649	2,446	2,297	3,380	2,763	1,405
大分	24,569	13,626	2,297	1,697	1,645	1,918	1,638	676
宮崎	23,023	13,250	1,550	1,429	979	1,907	1,752	859
鹿児島	36,244	19,028	2,732	2,638	1,552	3,175	2,738	1,348
沖縄	47,082	30,343	3,543	2,041	3,132	1,810	2,222	1,820

全国、都道府県図-5-① グラフでみる主な許可を要する食品関係営業施設数

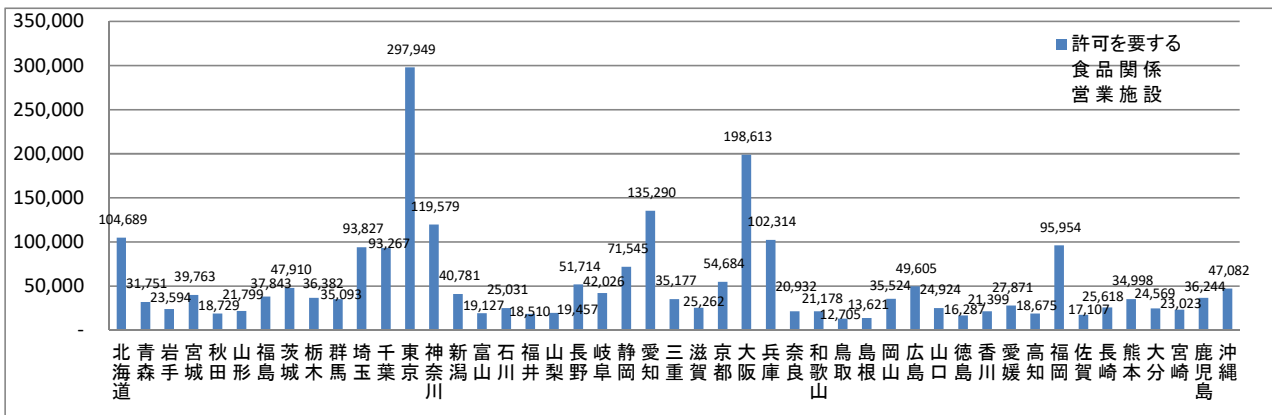

(2-2)(単位:施設)

令和2(2020)年度末現在

	許可を要する 食品関係 営業施設	(再掲)						
		飲食店営業	菓子(パンを含む)製造業	魚介類販売業	喫茶店営業	乳類販売業	食肉販売業	そうざい 製造業
指定都市(再掲)								
札幌市	31,908	20,167	1,620	2,104	2,254	2,534	2,150	384
仙台市	17,793	11,233	816	1,121	1,236	1,580	1,322	115
さいたま市	16,426	9,835	1,108	1,052	1,128	1,933	1,098	65
千葉市	15,809	9,398	1,366	886	1,224	1,464	940	126
横浜市	46,578	29,308	2,325	3,071	2,964	4,678	3,120	344
川崎市	18,050	10,989	751	1,281	1,306	1,960	1,304	100
相模原市	8,406	4,923	458	580	642	972	640	55
新潟市	13,322	7,305	1,173	832	941	1,481	804	266
静岡市	13,705	8,682	1,001	665	834	1,010	697	332
浜松市	13,334	8,264	1,080	604	1,017	1,068	752	253
名古屋	51,836	32,416	4,160	2,547	4,875	3,547	2,703	433
京都市	35,414	23,207	2,745	1,705	1,796	2,395	1,642	793
大阪市	110,373	81,389	5,804	4,132	5,680	5,479	4,548	996
堺市	13,126	7,924	948	636	1,098	1,301	756	124
神戸市	31,513	20,481	2,362	1,467	1,992	2,048	1,602	419
岡山市	13,628	7,991	1,001	858	1,215	1,192	883	121
広島市	21,680	13,401	824	1,366	2,217	1,786	1,265	362
北九州市	18,588	11,819	1,009	1,117	1,405	1,562	1,093	195
福岡市	33,483	22,455	1,619	1,817	1,984	2,436	2,160	358
熊本市	13,723	8,766	726	839	810	1,161	945	180
中核市(再掲)								
旭川市	6,147	3,659	344	419	444	483	448	81
函館市	6,484	3,711	402	619	347	487	436	163
青森市	6,683	4,142	461	469	259	512	418	127
八戸市	5,546	3,213	372	488	247	444	341	142
盛岡市	5,404	3,220	275	335	453	548	368	78
秋田市	5,328	3,227	270	369	337	467	425	83
山形市	4,522	2,746	254	272	378	356	290	56
郡山市	6,278	3,399	496	394	541	679	453	91
いわき市	6,742	3,691	439	506	587	690	407	169
福島市	5,174	2,885	361	309	424	569	330	89
水戸市	5,274	3,242	313	320	349	487	348	35
宇都宮市	9,260	5,560	623	525	678	852	588	102
前橋市	5,645	3,408	445	370	416	258	399	117
高崎市	6,455	4,014	543	393	482	265	419	125
川越市	5,120	2,913	438	296	445	546	334	30
越谷市	4,554	2,822	297	270	279	483	306	25
川口市	6,838	4,193	415	476	342	713	524	35
船橋市	7,746	4,504	571	563	469	804	511	76
柏市	5,853	3,462	474	368	415	568	382	43
八王子市	8,142	4,745	781	476	527	831	494	62
横須賀市	5,478	3,521	288	370	277	528	338	67
富山市	7,798	4,359	518	526	779	761	479	119
金沢市	10,807	6,224	997	582	853	832	603	252
福井市	6,516	3,685	494	416	516	547	382	171
甲府市	4,406	2,868	282	249	233	328	249	59
長野市	7,801	4,599	525	396	819	574	410	94
岐阜市	8,795	5,336	804	478	707	652	526	111
豊橋市	6,390	3,604	645	362	584	496	383	59
豊田市	7,576	3,836	647	414	1,301	701	442	48
岡崎市	6,230	3,380	666	352	727	500	377	47
大津市	5,353	2,924	605	356	371	437	350	134
高槻市	4,276	2,584	375	230	323	354	255	29
東大阪市	7,976	5,172	521	413	498	641	485	55
豊中市	5,292	3,322	454	286	309	419	312	66
枚方市	5,028	3,024	422	266	394	473	296	35
八尾市	3,893	2,333	279	205	327	353	249	31
寝屋川市	3,605	2,347	278	172	223	286	196	25
吹田市	4,802	3,009	447	226	329	377	260	44
姫路市	10,437	6,287	818	598	830	812	583	141
西宮市	7,025	4,338	697	308	447	531	357	83
尼崎市	7,967	5,208	498	389	548	627	402	52
明石市	4,564	2,751	347	288	373	322	243	84
奈良市	6,209	4,141	590	293	166	447	336	55
和歌山市	7,326	4,626	508	453	456	520	463	56
鳥取市	4,709	2,186	486	352	580	421	280	113
松江市	3,782	2,178	241	275	328	309	234	72
倉敷市	7,918	4,315	603	537	925	788	461	66
福山市	7,481	4,232	388	519	652	738	513	204
呉市	3,575	1,853	179	344	327	398	260	80
下関市	5,076	2,753	359	495	294	443	303	119
高松市	9,363	5,241	883	497	678	679	547	183
松山市	10,038	6,000	744	604	791	842	542	131
高知市	7,869	4,850	638	462	543	522	437	143
久留米市	6,201	3,870	432	305	412	458	379	143
長崎市	7,553	4,522	482	579	396	714	449	143
佐世保市	4,494	2,693	259	336	245	428	288	74
大分市	8,234	4,898	628	530	683	700	523	105
宮崎市	8,431	5,484	507	474	380	647	525	127
鹿児島市	10,639	6,673	531	653	591	852	734	192
那覇市	11,119	8,282	553	377	630	327	415	259

全国、都道府県別-5-② グラフでみる主な許可を要する食品関係営業施設数(再掲)

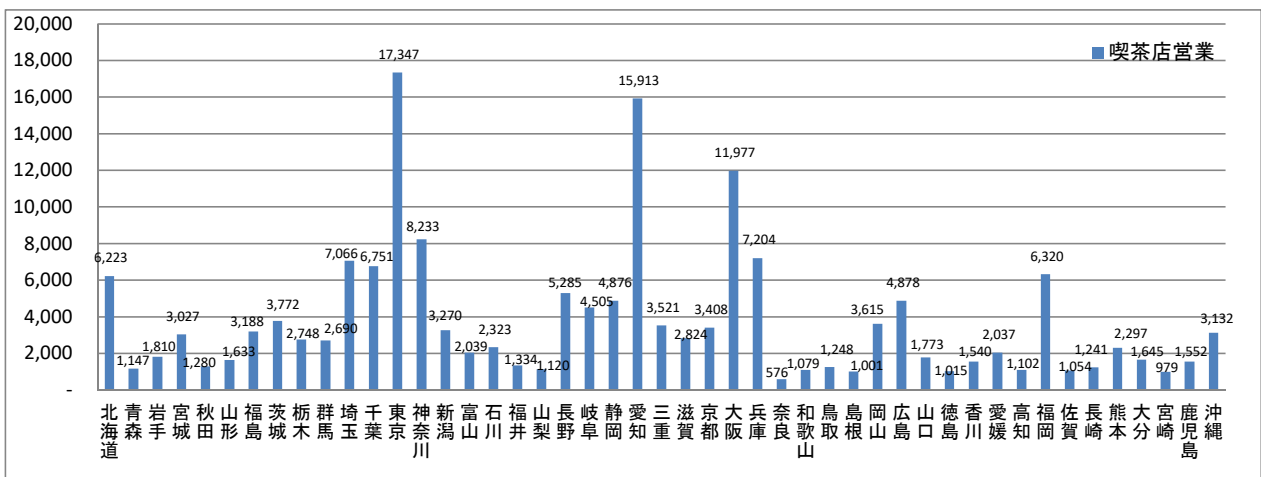
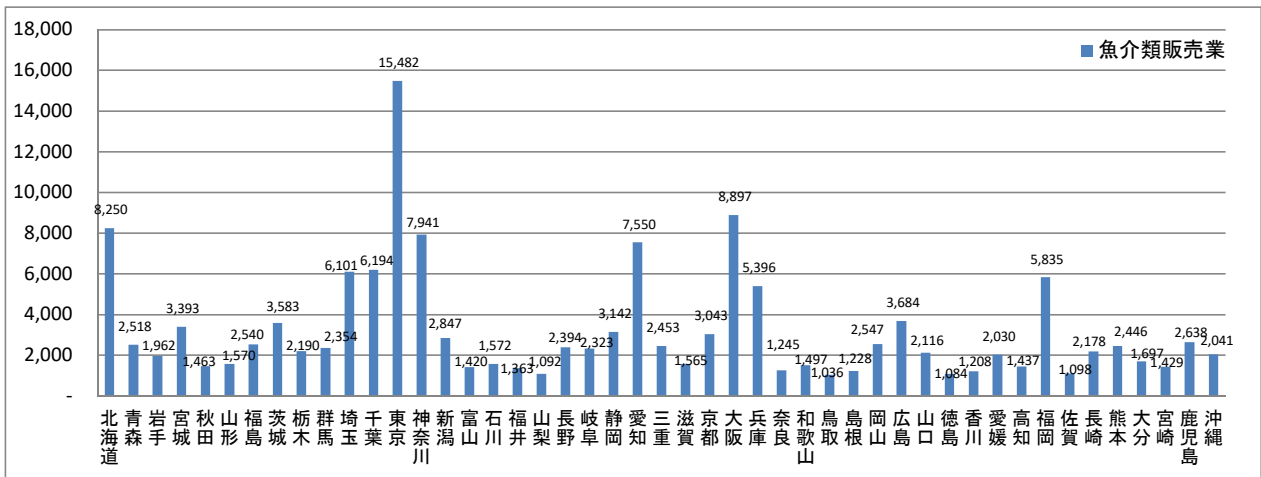
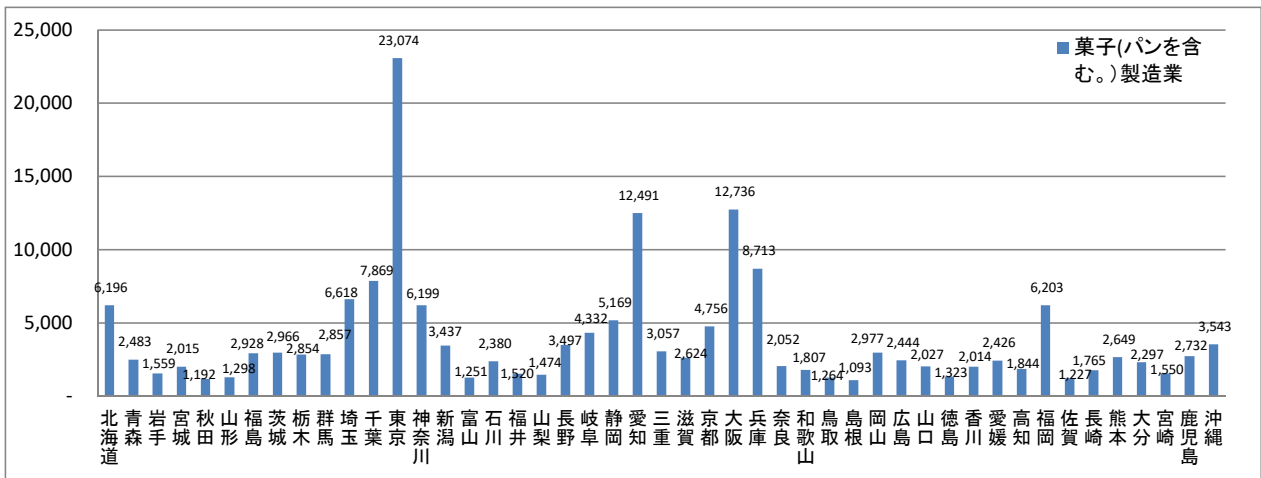
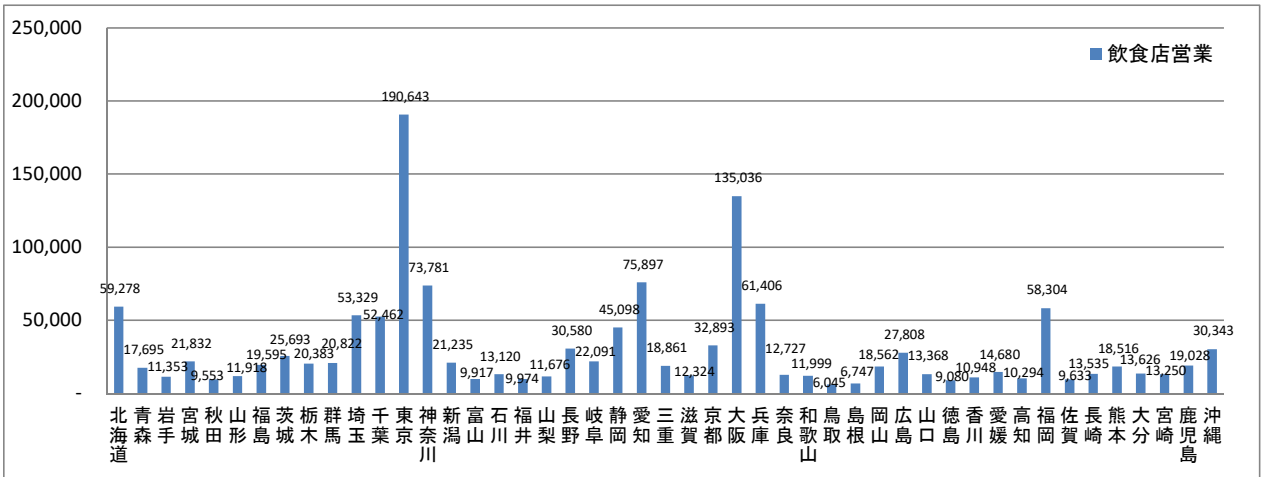

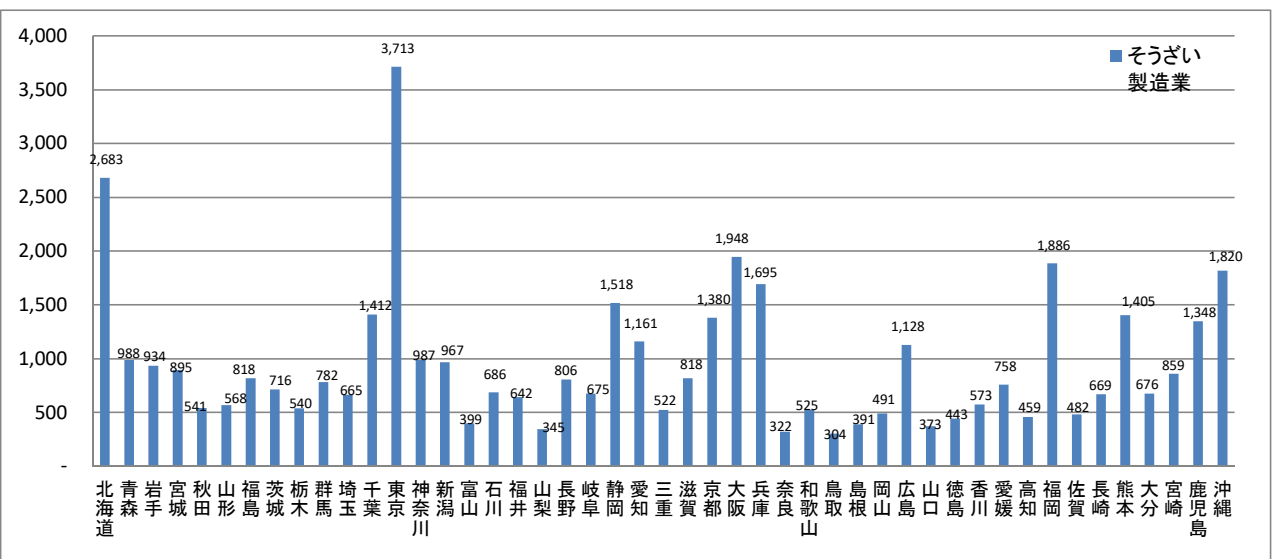
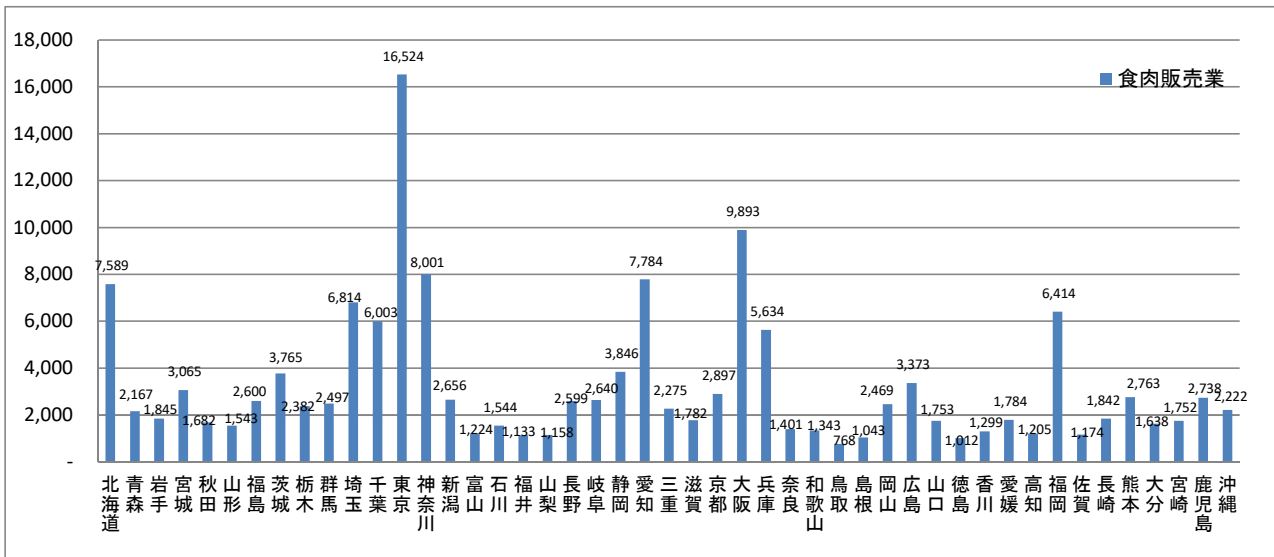
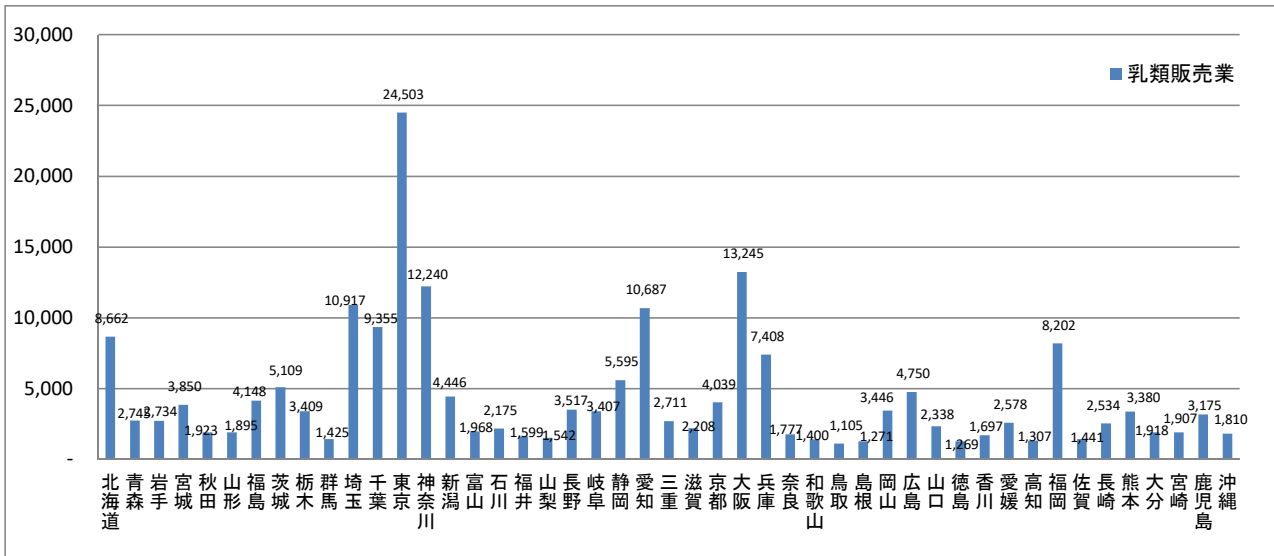

全国、都道府県表-6 人工妊娠中絶件数・実施率(女子人口千対)

(単位:件)

	総数	13歳未満	13歳	14歳	15歳	16歳	17歳	18歳	19歳
全国	141,433	17	23	87	284	947	1,636	2,723	4,592
北海道	5,759	-	-	3	10	53	87	130	223
青森	1,298	-	-	-	3	6	19	29	58
岩手	1,283	-	-	1	3	1	5	28	33
宮城	2,898	1	-	2	5	23	24	72	99
秋田	813	-	-	-	1	7	8	11	18
山形	874	-	-	-	1	2	17	12	25
福島	2,151	-	-	-	1	12	21	46	48
茨城	1,624	-	-	-	4	13	19	38	45
栃木	2,133	1	-	1	1	7	27	43	59
群馬	2,040	1	-	1	3	11	25	45	77
埼玉	5,037	-	3	3	11	27	57	111	134
千葉	5,356	-	-	3	12	35	75	103	157
東京	24,064	2	2	8	35	93	193	368	760
神奈川	10,298	1	2	6	17	73	137	222	362
新潟	2,076	-	-	3	2	11	19	35	62
富山	848	-	-	-	-	5	7	15	27
石川	1,134	-	-	-	-	7	13	22	25
福井	762	-	-	2	2	7	9	41	39
山梨	776	-	-	-	3	-	6	14	25
長野	2,041	-	1	3	4	10	30	38	57
岐阜	1,622	-	-	1	7	14	17	32	52
静岡	3,138	1	-	6	12	25	51	72	98
愛知	8,202	-	1	6	22	51	102	135	251
三重	1,658	1	-	2	1	12	21	31	45
滋賀	1,103	-	-	-	6	12	27	21	59
京都	2,569	-	3	-	4	21	36	43	79
大阪	11,934	-	2	9	30	71	115	220	398
兵庫	4,420	1	-	4	11	40	50	69	148
奈良	793	-	-	1	-	5	11	16	26
和歌山	826	-	-	1	4	7	9	13	22
鳥取	732	-	-	-	1	8	14	12	18
島根	541	-	1	-	1	2	4	9	23
岡山	2,114	-	1	1	3	26	24	53	85
広島	3,569	-	-	3	8	42	43	66	116
山口	1,333	-	-	2	8	18	13	31	37
徳島	733	-	-	1	1	13	13	17	25
香川	957	-	-	1	1	4	10	21	29
愛媛	1,401	-	-	-	3	12	16	32	32
高知	756	-	3	-	2	8	11	13	33
福岡	7,833	2	3	6	23	70	89	141	285
佐賀	1,022	1	-	1	2	7	12	18	36
長崎	1,589	-	-	-	1	4	20	30	42
熊本	2,345	-	-	1	2	15	31	53	71
大分	1,345	1	-	-	-	3	18	22	49
宮崎	1,535	-	1	1	4	14	16	40	42
鹿児島	2,131	4	-	1	4	12	22	51	63
沖縄	1,967	-	-	3	5	28	43	39	95

注:1)「実施率」は、分母に15～49歳の女子人口を用い、分子に50歳以上の数値を除いた「人工妊娠中絶件数」を用いて計算した。

，都道府県別

令和2(2020)年度

20～24歳	25～29歳	30～34歳	35～39歳	40～44歳	45～49歳	50歳以上	不詳	実施率 ¹⁾
35,434	28,622	26,555	25,993	13,187	1,319	10	4	5.8
1,576	1,137	1,033	961	498	48	-	-	6.0
305	226	237	262	132	21	-	-	6.3
267	244	254	301	132	14	-	-	6.3
701	542	568	549	289	22	1	-	6.4
158	138	183	188	94	6	-	1	5.5
164	154	198	195	97	9	-	-	4.9
415	448	471	448	223	18	-	-	6.9
309	294	335	349	200	18	-	-	3.1
508	451	433	401	183	17	1	-	6.0
486	383	385	400	205	17	-	1	5.8
952	987	1,007	1,147	538	60	-	-	3.5
1,199	1,059	956	1,129	571	57	-	-	4.3
7,382	5,508	4,093	3,616	1,821	182	1	-	7.6
2,719	2,034	1,780	1,870	985	88	2	-	5.5
420	406	409	434	242	33	-	-	5.4
187	167	152	189	93	6	-	-	4.7
279	240	209	215	110	14	-	-	5.4
147	156	149	134	68	8	-	-	5.5
179	149	137	171	86	6	-	-	5.5
423	383	429	417	216	30	-	-	5.8
342	288	322	359	173	15	-	-	4.5
660	543	668	597	358	47	-	-	4.8
2,047	1,616	1,615	1,480	784	92	-	-	5.4
375	308	325	352	167	18	-	-	5.2
216	175	193	225	150	19	-	-	4.0
654	500	474	475	263	17	-	-	5.1
3,374	2,615	2,203	1,826	975	96	-	-	6.6
1,022	868	801	900	459	46	1	-	4.2
147	145	152	187	93	10	-	-	3.2
183	142	196	158	85	6	-	-	5.1
148	135	152	173	63	8	-	-	7.5
113	100	120	114	51	3	-	-	4.8
542	432	373	385	173	16	-	-	6.0
904	688	700	647	320	32	-	-	6.8
337	256	249	247	122	13	-	-	5.8
162	136	135	152	71	7	-	-	6.1
206	199	191	196	87	12	-	-	5.6
349	287	266	263	125	15	1	-	6.1
199	149	122	137	74	5	-	-	6.5
2,048	1,629	1,470	1,311	684	71	1	-	7.7
219	177	234	220	86	9	-	-	6.9
348	313	315	351	157	8	-	-	7.0
493	464	491	469	238	17	-	-	7.5
308	249	244	296	144	11	-	-	6.9
319	296	324	324	143	10	1	-	8.2
453	415	428	451	204	23	-	-	7.8
490	391	374	322	155	19	1	2	6.6

全国、都道府県別-6-① グラフでみる人工妊娠中絶件数・実施率(女子人口千対), 都道府県別

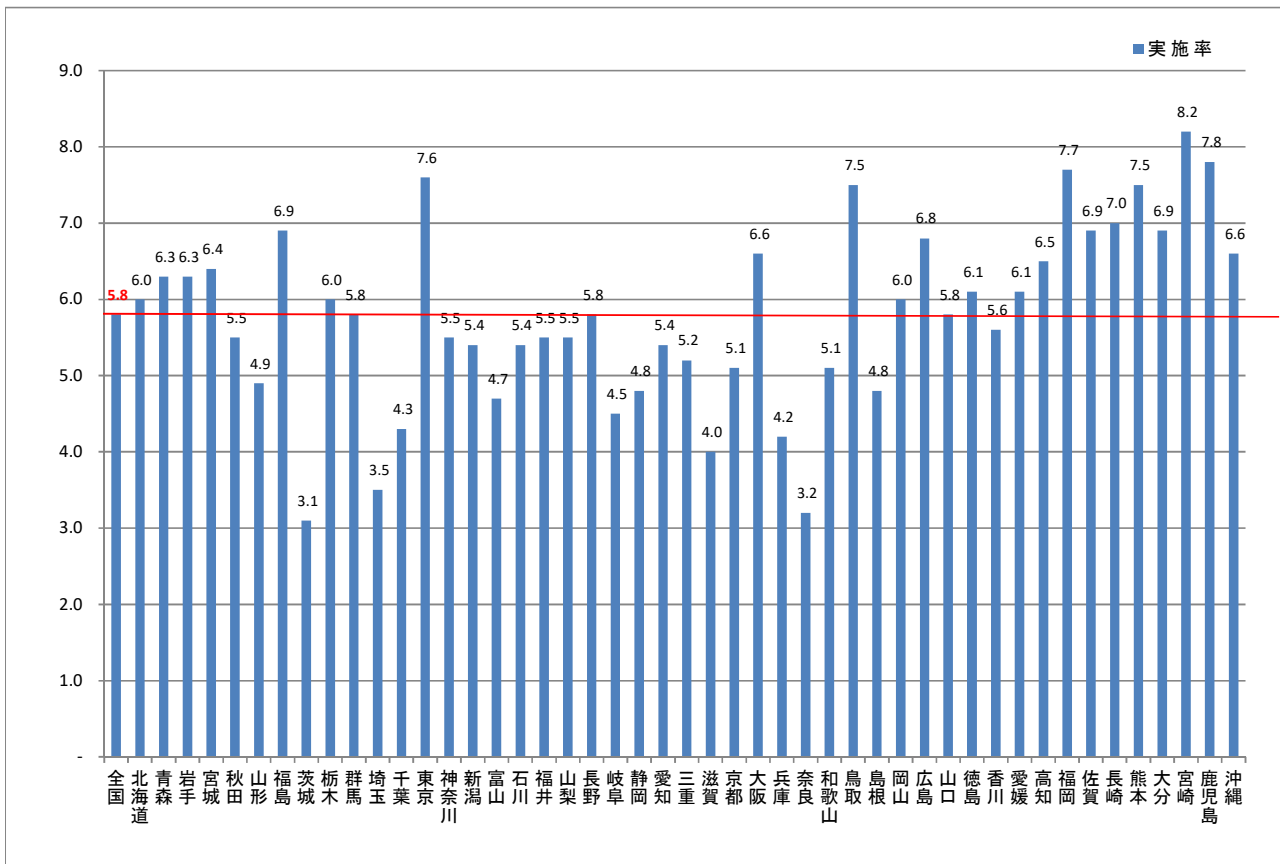
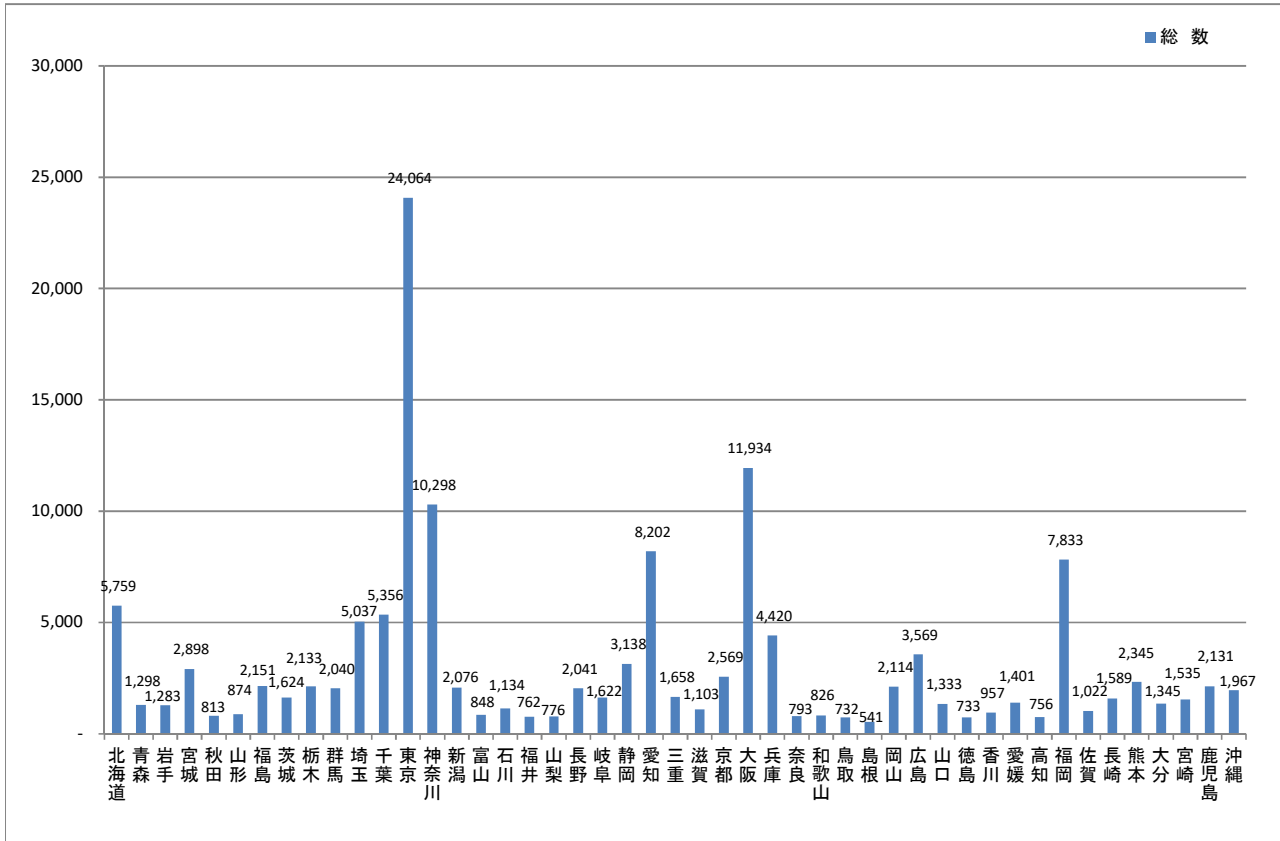

全国、都道府県図-6-② グラフでみる人工妊娠中絶件数・実施率(女子人口千対)

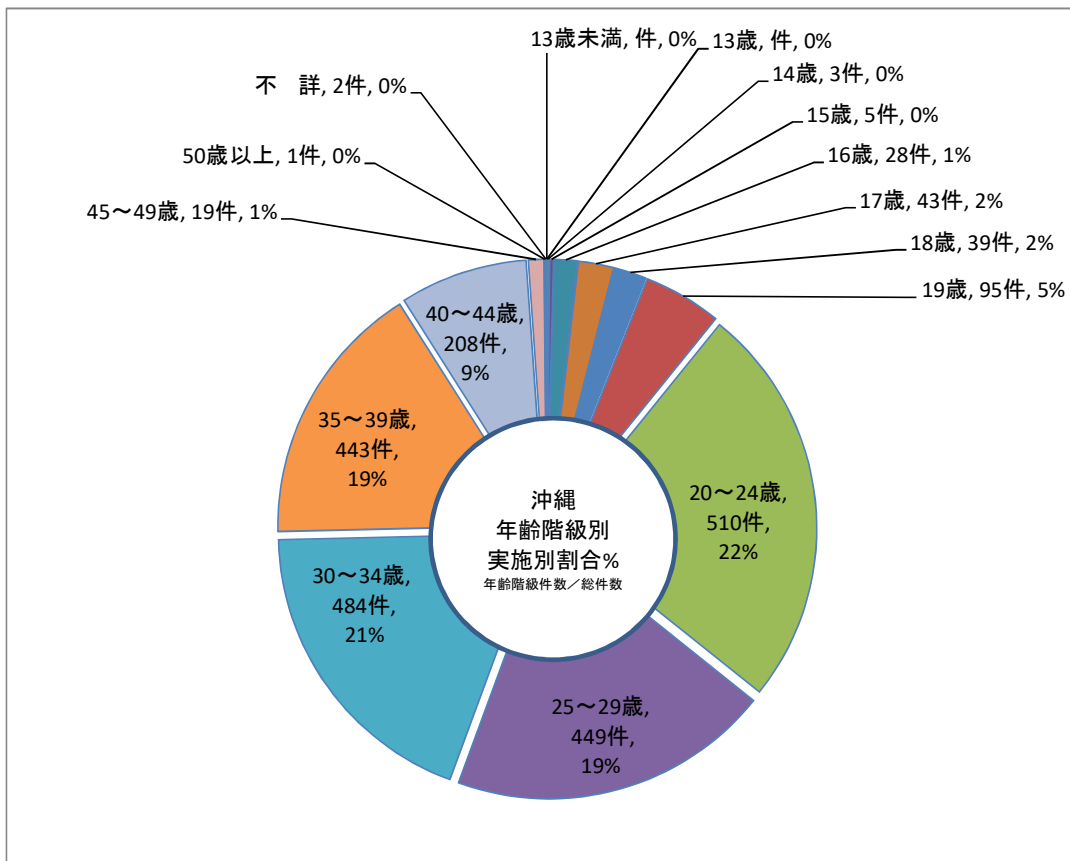
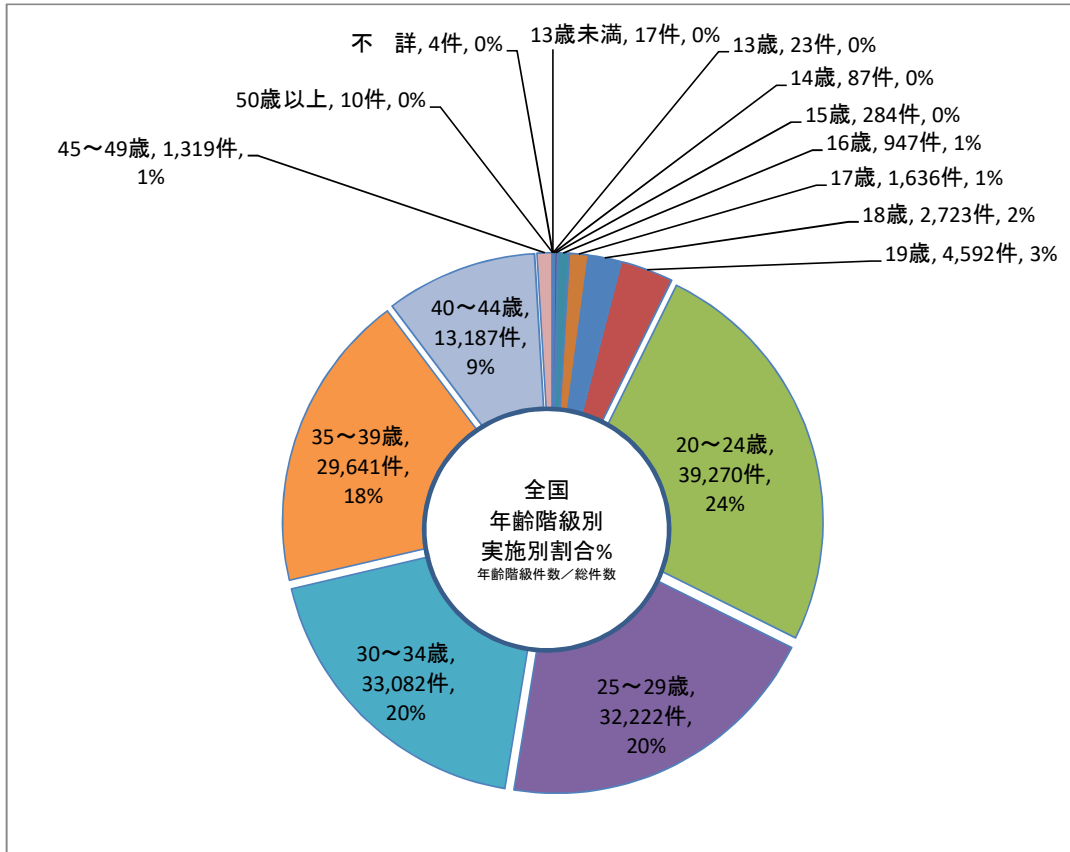

全国、都道府県表-7 都道府県別にみた薬局数

(単位:施設)

各年度末現在

	令和2年度 (2020)	令和元年度 (' 19)	対前年度		令和2年度 (2020) 人口10万人対	令和元年度 (' 19) 人口10万人対
			増減数	増減率 (%)		
全 国	60,951	60,171	780.0	1.3	48.3	47.7
北 海 道	2,331	2,333	-2.0	-0.1	44.6	44.4
青 森	615	619	-4.0	-0.6	49.7	49.7
岩 手	616	605	11.0	1.8	50.9	49.3
宮 城	1,178	1,165	13.0	1.1	51.2	50.5
秋 田	525	521	4.0	0.8	54.7	53.9
山 形	588	595	-7.0	-1.2	55.1	55.2
福 島	889	885	4.0	0.5	48.5	47.9
茨 城	1,319	1,294	25.0	1.9	46.0	45.2
栃 木	924	909	15.0	1.7	47.8	47.0
群 馬	941	914	27.0	3.0	48.5	47.1
埼 玉	3,028	2,952	76.0	2.6	41.2	40.2
千 葉	2,521	2,471	50.0	2.0	40.1	39.5
東 京	6,895	6,789	106.0	1.6	49.1	48.8
神 奈 川	4,009	3,952	57.0	1.4	43.4	43.0
新 潟	1,168	1,151	17.0	1.5	53.1	51.8
富 山	493	463	30.0	6.5	47.6	44.3
石 川	554	536	18.0	3.4	48.9	47.1
福 井	307	304	3.0	1.0	40.0	39.6
山 梨	465	455	10.0	2.2	57.4	56.1
長 野	989	978	11.0	1.1	48.3	47.7
岐 阜	1,052	1,040	12.0	1.2	53.2	52.3
静 岡	1,859	1,844	15.0	0.8	51.2	50.6
愛 知	3,519	3,435	84.0	2.4	46.7	45.5
三 重	856	846	10.0	1.2	48.4	47.5
滋 賀	639	619	20.0	3.2	45.2	43.8
京 都	1,121	1,098	23.0	2.1	43.5	42.5
大 阪	4,341	4,248	93.0	2.2	49.1	48.2
兵 庫	2,683	2,665	18.0	0.7	49.1	48.8
奈 良	574	567	7.0	1.2	43.3	42.6
和 歌 山	485	488	-3.0	-0.6	52.6	52.8
鳥 取	275	274	1.0	0.4	49.7	49.3
島 根	334	330	4.0	1.2	49.8	49.0
岡 山	848	842	6.0	0.7	44.9	44.6
広 島	1,599	1,599	-	-	57.1	57.0
山 口	806	802	4.0	0.5	60.1	59.1
徳 島	386	390	-4.0	-1.0	53.6	53.6
香 川	543	545	-2.0	-0.4	57.1	57.0
愛 媛	607	598	9.0	1.5	45.5	44.7
高 知	398	390	8.0	2.1	57.6	55.9
福 岡	2,921	2,902	19.0	0.7	56.9	56.9
佐 賀	506	514	-8.0	-1.6	62.4	63.1
長 崎	737	739	-2.0	-0.3	56.2	55.7
熊 本	878	867	11.0	1.3	50.5	49.6
大 分	575	579	-4.0	-0.7	51.2	51.0
宮 崎	598	593	5.0	0.8	55.9	55.3
鹿 児 島	883	894	-11.0	-1.2	55.6	55.8
沖 縄	573	572	1.0	0.2	39.0	39.4

全国、都道府県図-7 都道府県別にみた薬局数

薬局数

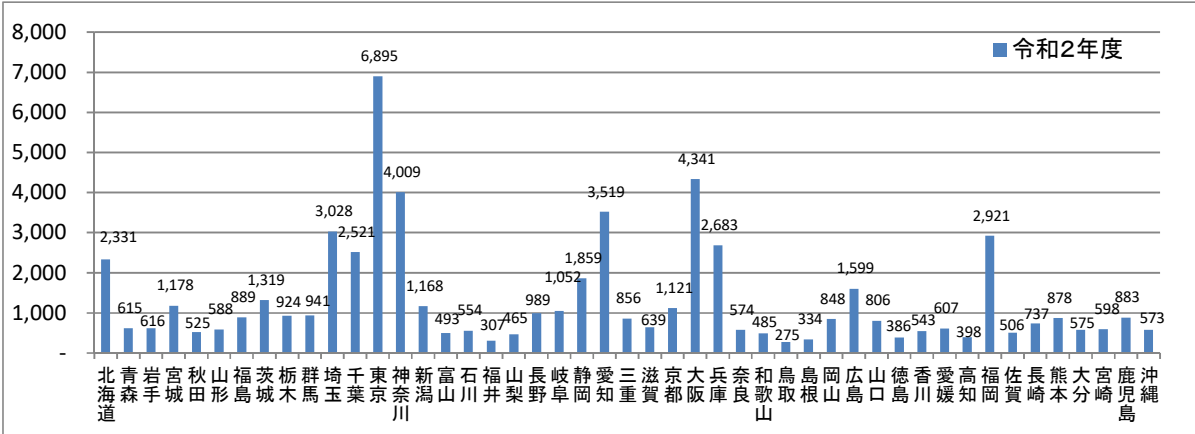

薬局数

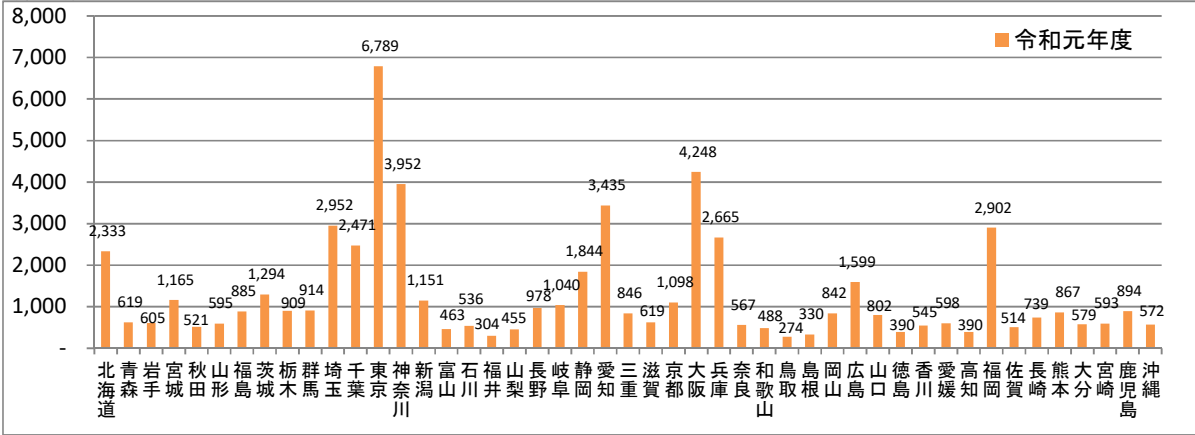

人口10万人あたりの薬局数

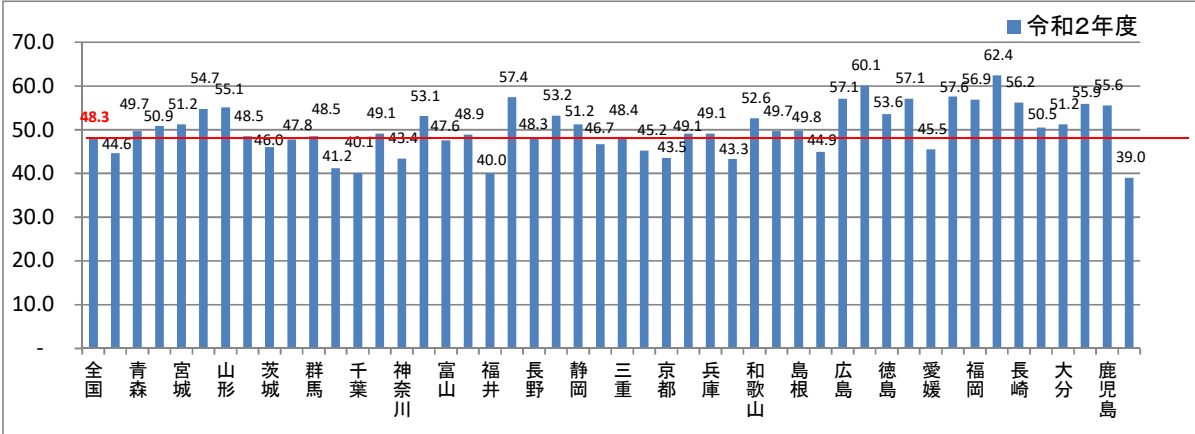

人口10万人あたりの薬局数

