拡張ソフトウェアのアンインストール手順

①スタートボタンより「コントロールパネル」→「プログラムのアンインストール」をクリックします。

②**Yahoo ツールバー等**の該当の拡張機能ソフトウェアをアンインストールしてください。

③アンインストール後、パソコンの再起動を実施してください。

Windows7 の場合

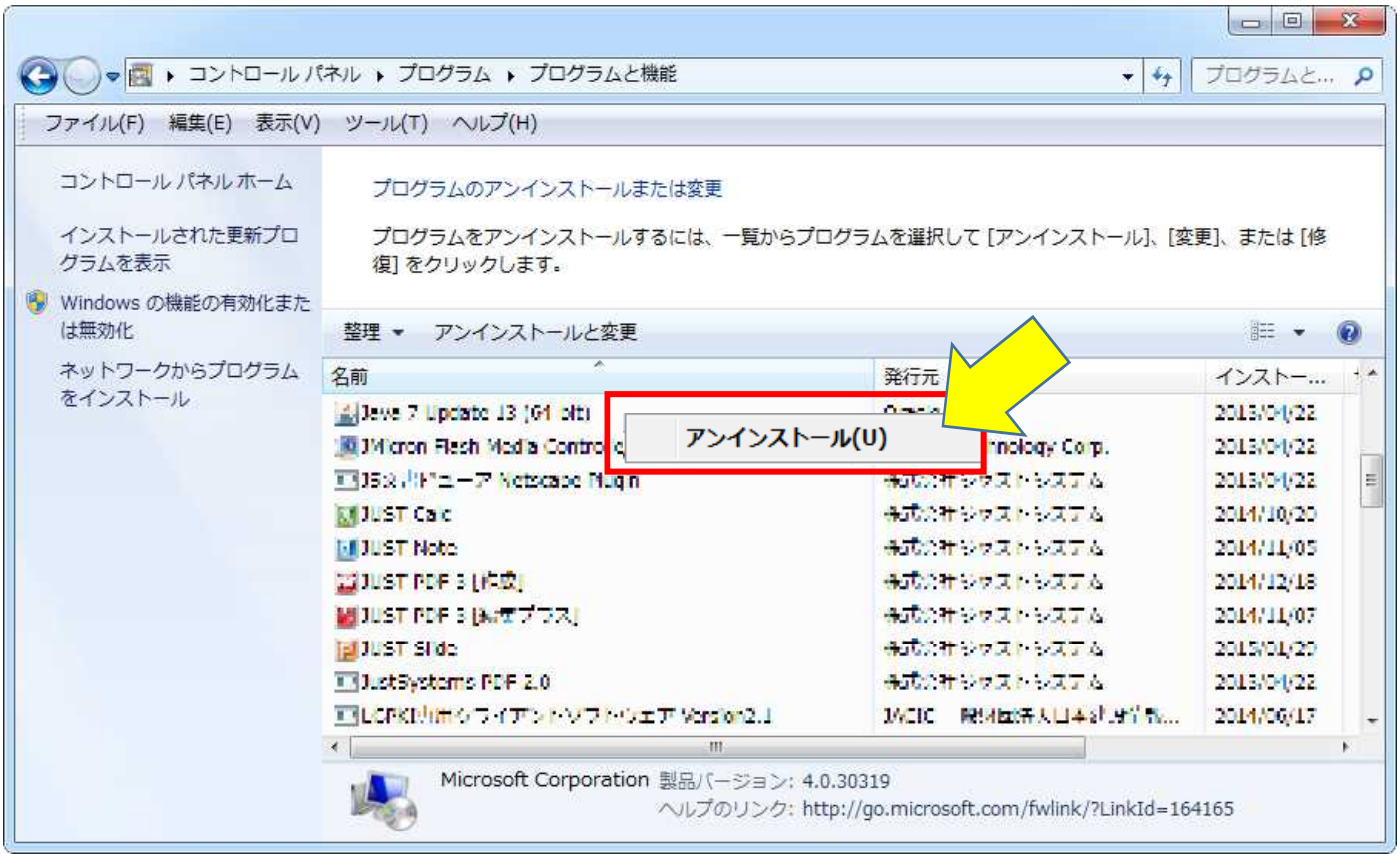

(注意)

各ツールバーのアンインストール方法や、各ツールバーがどのような機能を持っているか等についてのご不明な点は、各ツールバーのヘルプページ、またはツールバーの提供元のホームページを確認の上、対処をお願いします。

◆電子入札システムへのアクセスに影響を及ぼす可能性のあるツールバーの一例

※下記に示す名称以外のツールバーでも、インストールされていることにより電子入札システムへのアクセスに影響を及ぼす場合がありますので、使用していないツールバーや、アンインストールを行っても問題がないツールバーについてはパソコンからアンインストールすることを推奨します

・Yahoo ツールバー ・Windows Live Toolbar ・Google ツールバー

・McAfee Site Advisor ・MSN サーチツールバー