

土砂災害警戒区域等の指定の公示に係る図書(その1)

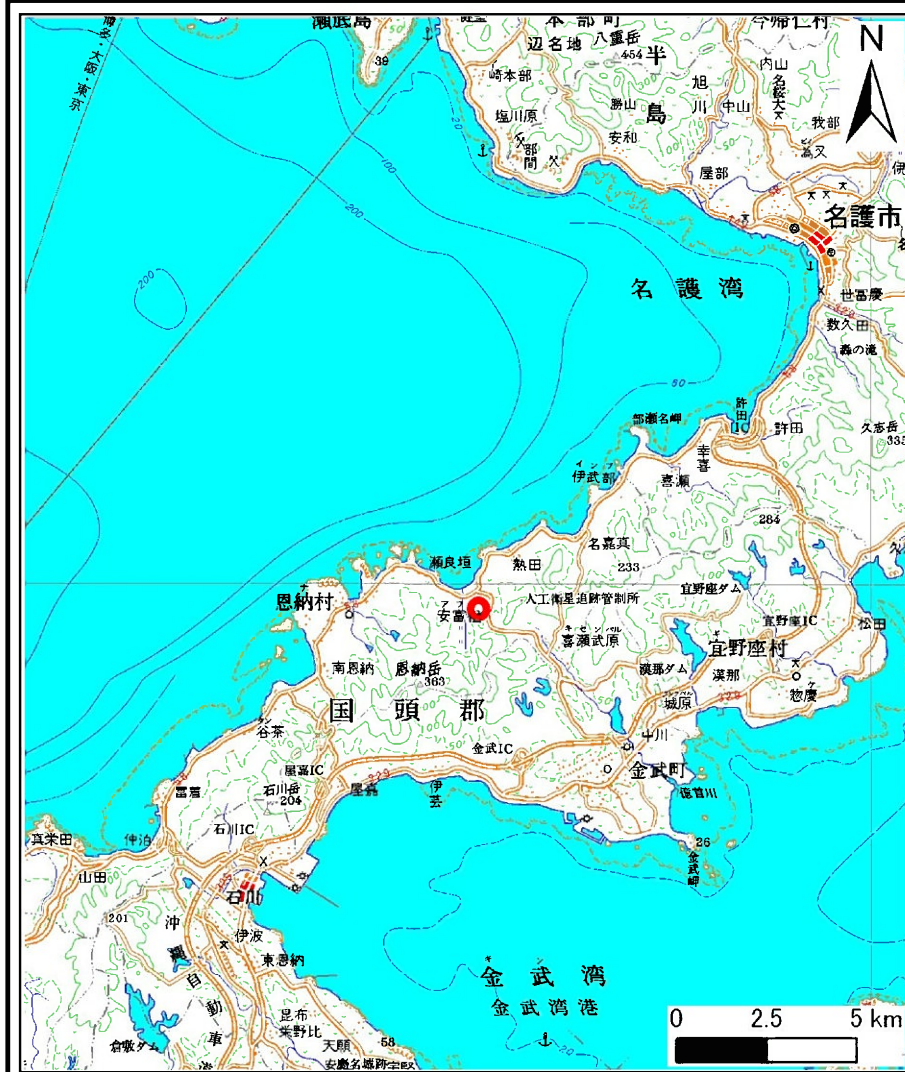

(1/200,000)

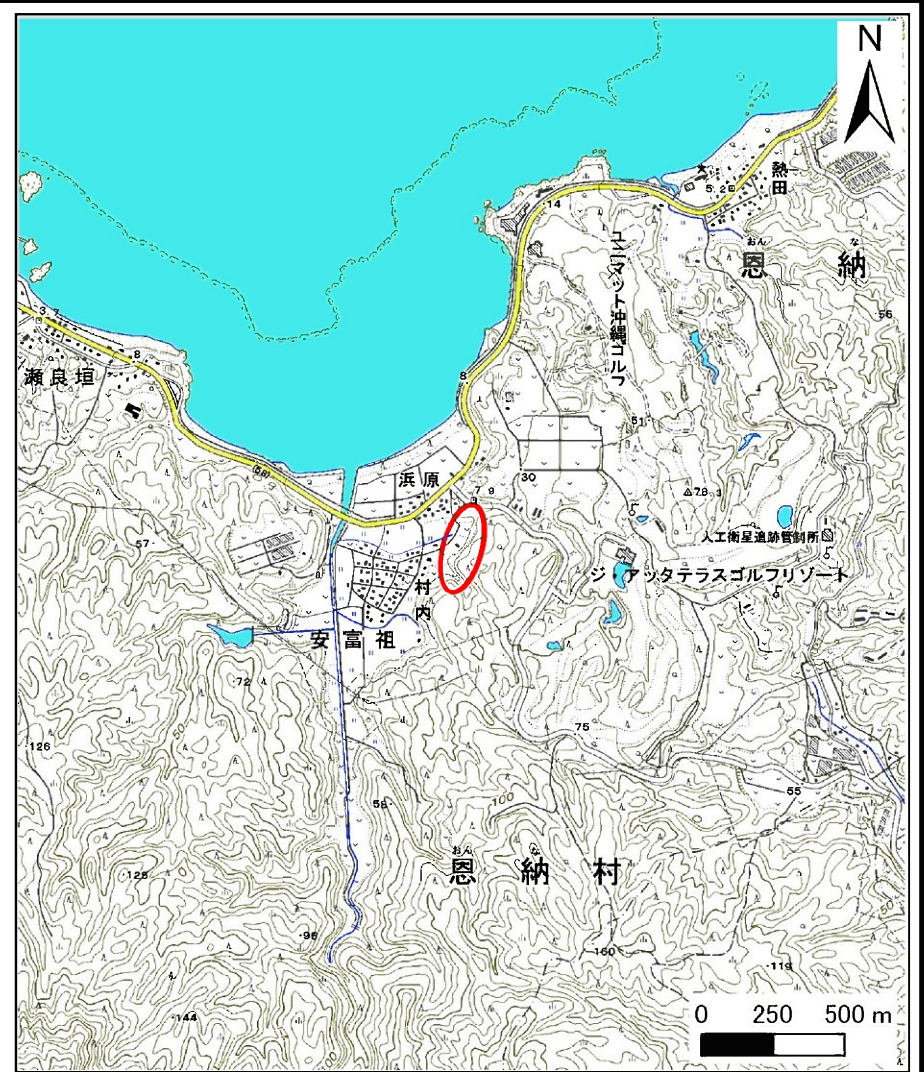

(1/25,000)

| | | |
|---------------------------------------|---------|--------------|
| 様式-1(急) 土砂災害警戒区域・土砂災害特別警戒区域 位置図 | 自然現象の種類 | 急傾斜地の崩壊 |
| | 箇所番号 | Ⅱ-187 |
| | 箇所名 | 安富祖-1 |
| | 所在地 | 沖縄県恩納村安富祖村内原 |

この地図は、国土地理院長の承認を得て、同院発行の数値地図20000(地図画像)及び数値地図25000(地図画像)を複製したものである。(承認番号 平21業複、第785号)

土砂災害警戒区域等の指定の公示に係る図書(その2)

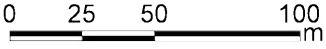
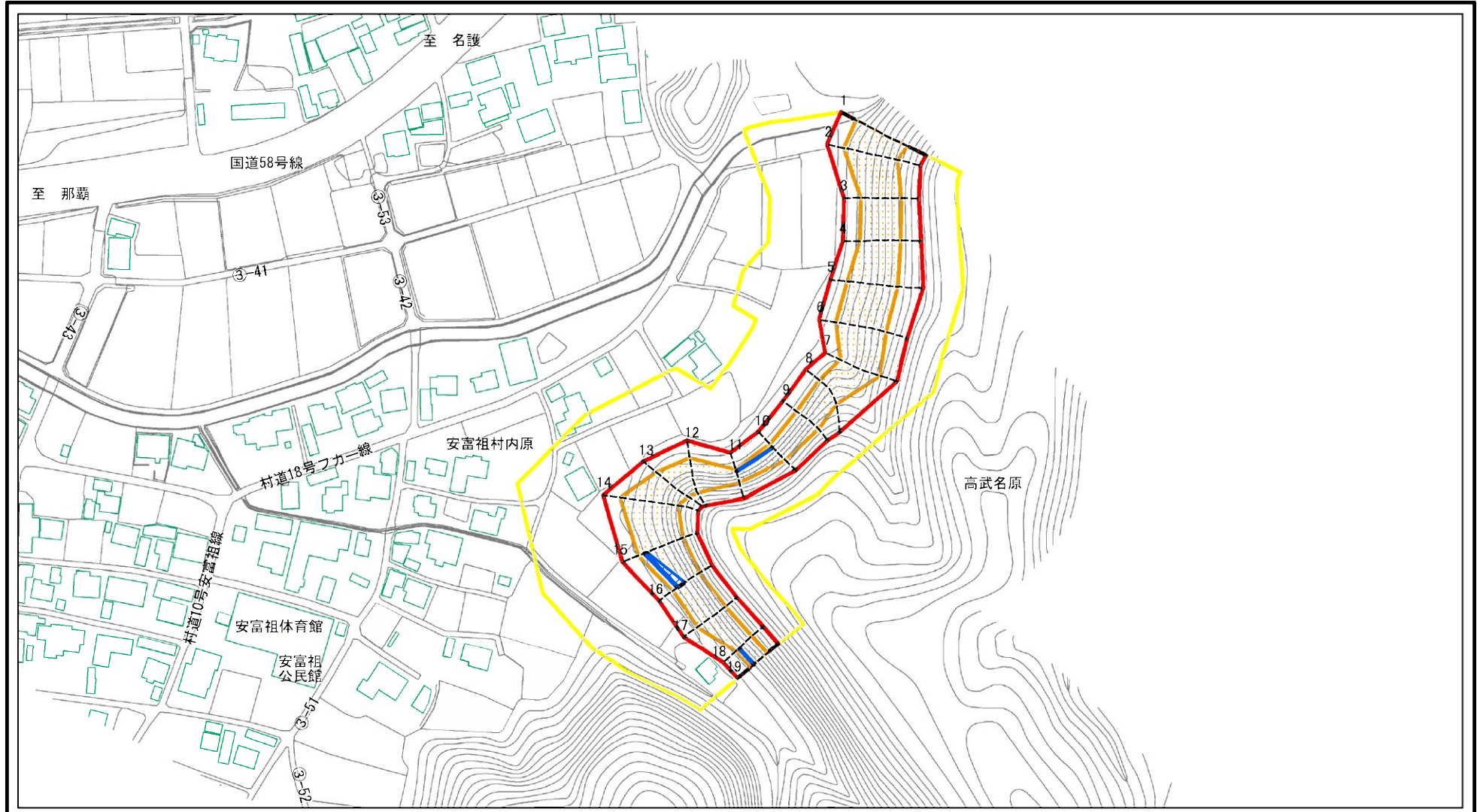

図中の数字は横断測線番号を示す

| | | | | | | | |
|--|---|--|-------|---------------|---------|------|--------------|
| 様式-2(急) 土砂災害警戒区域・土砂災害特別警戒区域 区域図(その1) | 土砂災害防止法施行令第二条の基準に該当する区域 | | N | 自然現象の種類 | 急傾斜地の崩壊 | 箇所番号 | II-187 |
| | 土砂災害防止法施行令第三条の基準に該当する区域 | | | 縮尺 1:2,500 | 告示番号 | | 箇所名 |
| | 土砂等の(移動)高さが1m以下の場合、土砂等の移動による力が100kN/mを超える区域 | | 告示年月日 | | | 所在地 | 沖縄県恩納村安富祖村内原 |
| | 土砂等の堆積の高さが3mを超える区域 | | | | | | |
| それ以外の区域 | | | | | | | |

土砂災害警戒区域等の指定の公示に係る図書(その2-1)

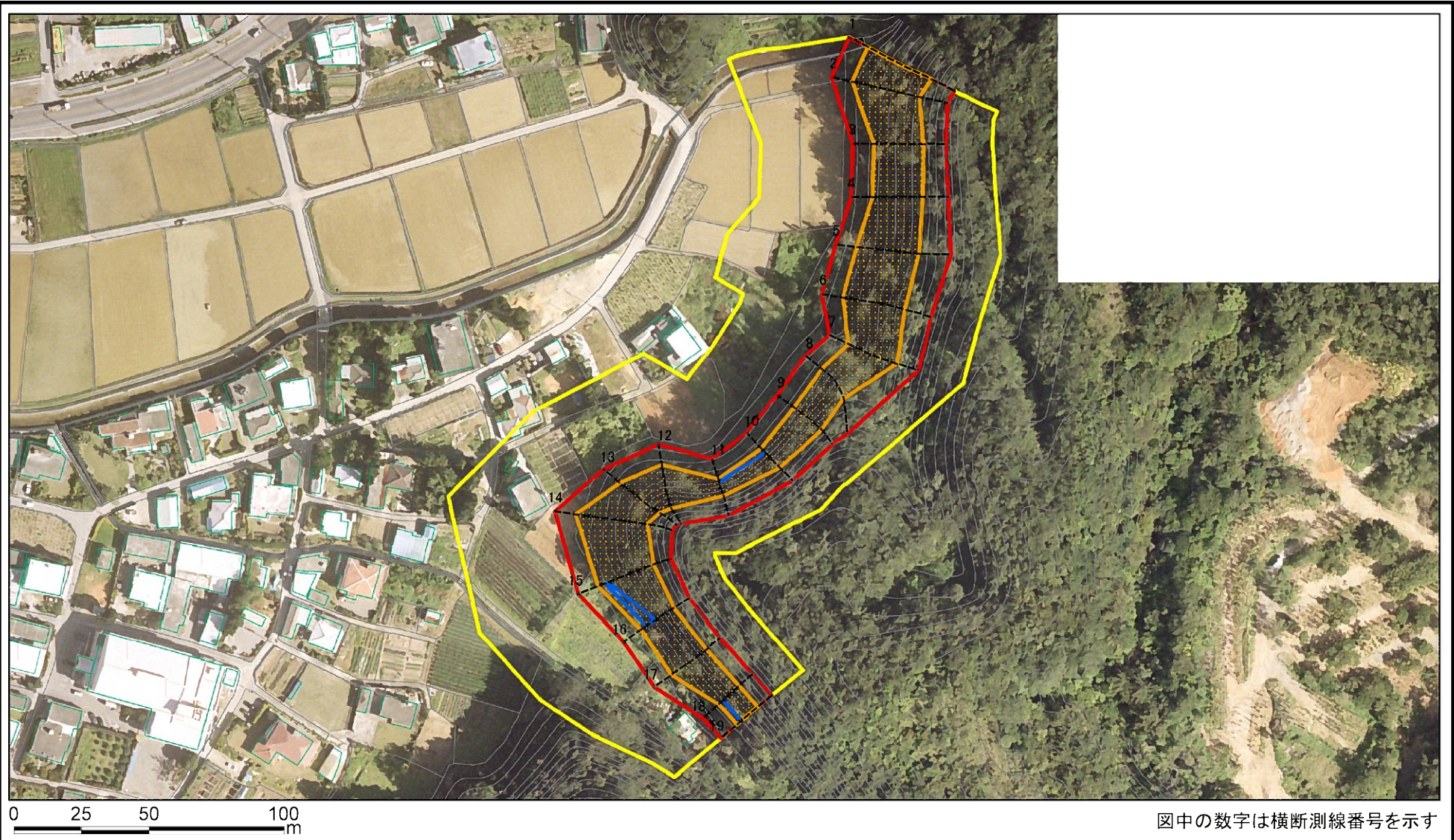

様式-2-1(急)

土砂災害警戒区域・土砂災害特別警戒区域
区域図(その2)

| | |
|-------------------------|--|
| 土砂災害防止法施行令第二条の基準に該当する区域 | |
| 土砂災害防止法施行令第三条の基準に該当する区域 | |
| それ以外の区域 | |

| | |
|--|---------|
| | 縮尺 |
| | 1:2,000 |

| | |
|---------|---------|
| 自然現象の種類 | 急傾斜地の崩壊 |
| 告示番号 | |
| 告示年月日 | |

| | |
|------|--------------|
| 箇所番号 | II-187 |
| 箇所名 | 安富祖-1 |
| 所在地 | 沖縄県恩納村安富祖村内原 |

図中の数字は横断測線番号を示す

土砂災害警戒区域等の指定の公示に係る図書(その2-2)

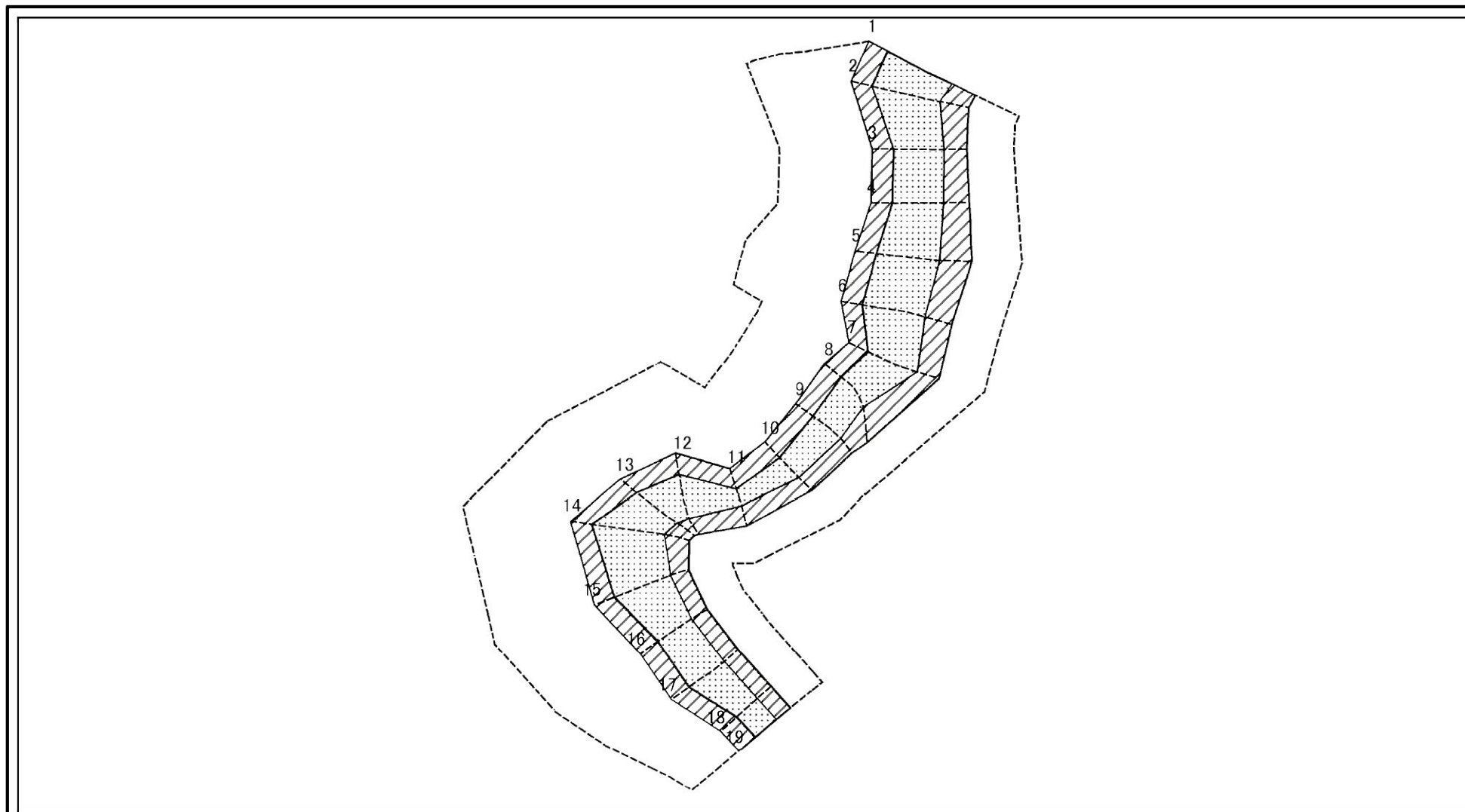

0 25 50 100
m

図中の数字は横断測線番号を示す

| | | | | | | | |
|---|-------------------------|--|--------------------|---------|---------|------|--------------|
| 様式-2-2(急) 土砂災害特別警戒区域の区域区分図 (急傾斜地の崩壊に伴う土石等の移動により 建築物の地上部に作用すると想定される力) | 土砂災害防止法施行令第二条の基準に該当する区域 | | N 縮尺 1:2,000 | 自然現象の種類 | 急傾斜地の崩壊 | 箇所番号 | II-187 |
| | 土砂災害防止法施行令第三条の基準に該当する区域 | | | 告示番号 | | 箇所名 | 安富祖-1 |
| | それ以外の区域 | | | 告示年月日 | | 所在地 | 沖縄県恩納村安富祖村内原 |

土砂災害警戒区域等の指定の公示に係る図書(その2-3)

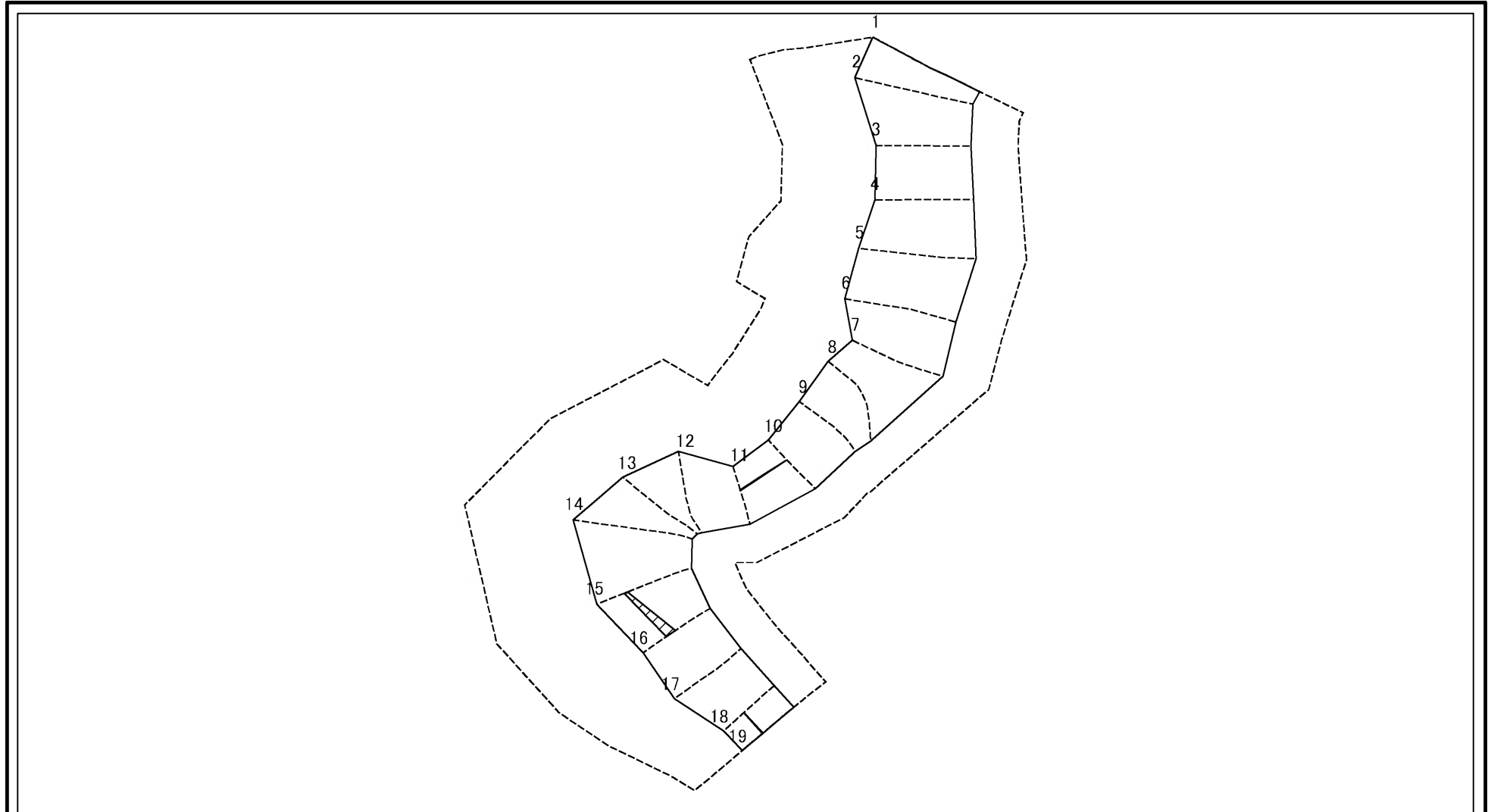

図中の数字は横断測線番号を示す

| | | | | | | | | |
|---|-------------------------------------|--------------------|--|--------------------|---------|---------|------|--------------|
| 様式-2-3(急) 土砂災害特別警戒区域の区域区分図 (急傾斜地の崩壊に伴う土石等の堆積により 建築物の地上部に作用すると想定される力) | 土砂災害防止法施行令第二条の基準に該当する区域 | | | N 縮尺 1:2,000 | 自然現象の種類 | 急傾斜地の崩壊 | 箇所番号 | II-187 |
| | 土砂災害防止法 施行令第三条の 基準に該当する 区域 | 土石等の堆積の高さが3mを超える区域 | | | 告示番号 | | 箇所名 | 安富祖-1 |
| | | それ以外の区域 | | | 告示年月日 | | 所在地 | 沖縄県恩納村安富祖村内原 |

土砂災害警戒区域等の指定の公示に係る図書(その3)(案)

(1/1)

| 横断測線の区間 | 土石等の移動により建築物の地上部に作用すると想定される力 | | | | 土石等の堆積により建築物の地上部に作用すると想定される力 | | | |
|---------|---|-----------|-----------------------------------|-----------|-----------------------------------|-----------|-----------------------------------|-----------|
| | 土石等の(移動)高さが1m以下の場合、土石等の移動による力が100kN/m ² を超える区域 | | それ以外の区域 | | 土石等の堆積の高さが3mを超える区域 | | それ以外の区域 | |
| | 力の大きさのうち最大のもの(kN/m ²) | 土石等の高さ(m) | 力の大きさのうち最大のもの(kN/m ²) | 土石等の高さ(m) | 力の大きさのうち最大のもの(kN/m ²) | 土石等の高さ(m) | 力の大きさのうち最大のもの(kN/m ²) | 土石等の高さ(m) |
| 1 ~ 2 | 137.60 | 1.00 | 100.00 | 1.00 | - | - | 15.01 | 2.80 |
| 2 ~ 3 | 136.05 | 1.00 | 100.00 | 1.00 | - | - | 14.69 | 2.75 |
| 3 ~ 4 | 136.05 | 1.00 | 100.00 | 1.00 | - | - | 13.89 | 2.60 |
| 4 ~ 5 | 132.03 | 1.00 | 100.00 | 1.00 | - | - | 13.53 | 2.53 |
| 5 ~ 6 | 133.30 | 1.00 | 100.00 | 1.00 | - | - | 13.35 | 2.49 |
| 6 ~ 7 | 137.01 | 1.00 | 100.00 | 1.00 | - | - | 13.87 | 2.59 |
| 7 ~ 8 | 137.01 | 1.00 | 100.00 | 1.00 | - | - | 13.87 | 2.59 |
| 8 ~ 9 | 136.59 | 1.00 | 100.00 | 1.00 | - | - | 15.22 | 2.84 |
| 9 ~ 10 | 136.59 | 1.00 | 100.00 | 1.00 | - | - | 16.05 | 3.00 |
| 10 ~ 11 | 131.42 | 1.00 | 100.00 | 1.00 | 17.39 | 3.25 | 16.05 | 3.00 |
| 11 ~ 12 | 141.65 | 1.00 | 100.00 | 1.00 | - | - | 16.05 | 3.00 |
| 12 ~ 13 | 141.65 | 1.00 | 100.00 | 1.00 | - | - | 14.93 | 2.79 |
| 13 ~ 14 | 137.85 | 1.00 | 100.00 | 1.00 | - | - | 15.01 | 2.80 |
| 14 ~ 15 | 148.04 | 1.00 | 100.00 | 1.00 | - | - | 16.05 | 3.00 |
| 15 ~ 16 | 148.04 | 1.00 | 100.00 | 1.00 | 16.44 | 3.07 | 16.05 | 3.00 |
| 16 ~ 17 | 143.18 | 1.00 | 100.00 | 1.00 | - | - | 16.05 | 3.00 |
| 17 ~ 18 | 143.18 | 1.00 | 100.00 | 1.00 | - | - | 16.05 | 3.00 |
| 18 ~ 19 | 131.72 | 1.00 | 100.00 | 1.00 | 16.38 | 3.06 | 16.05 | 3.00 |
| ~ | | | | | | | | |
| ~ | | | | | | | | |
| ~ | | | | | | | | |
| ~ | | | | | | | | |
| ~ | | | | | | | | |
| ~ | | | | | | | | |
| ~ | | | | | | | | |
| ~ | | | | | | | | |
| ~ | | | | | | | | |
| ~ | | | | | | | | |
| ~ | | | | | | | | |
| ~ | | | | | | | | |
| ~ | | | | | | | | |
| ~ | | | | | | | | |
| ~ | | | | | | | | |
| ~ | | | | | | | | |
| ~ | | | | | | | | |

| | | | | |
|----------------------------------|---------|---------|------|--------------|
| 様式-3(急) 建築物の構造の規制に必要な衝撃に関する事項 | 自然現象の種類 | 急傾斜地の崩壊 | 箇所番号 | II-187 |
| | 告示番号 | | 箇所名 | 安富祖-1 |
| | 告示年月日 | | 所在地 | 沖縄県恩納村安富祖村内原 |