

土砂災害警戒区域等の指定の公示に係る図書(その1)

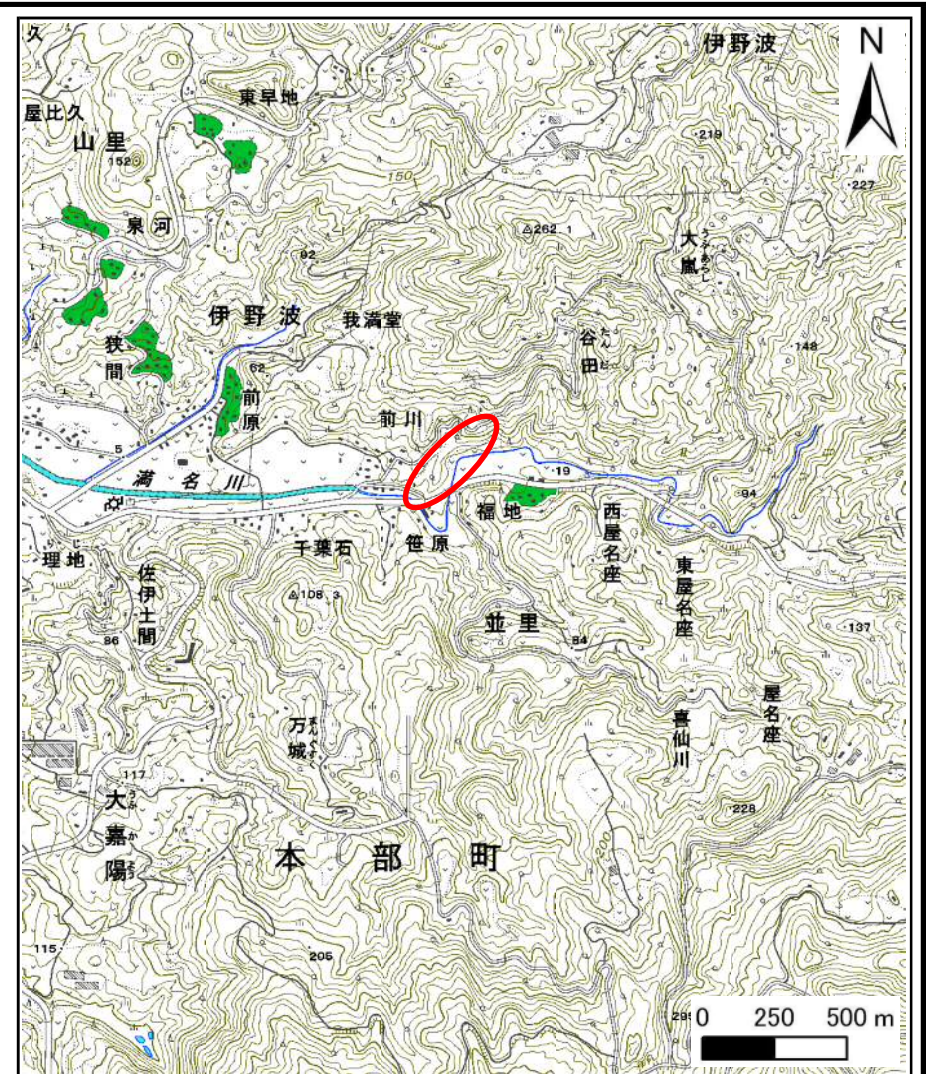

| | | |
|---------------------------------------|---------|-------------|
| 様式-1(急) 土砂災害警戒区域・土砂災害特別警戒区域 位置図 | 自然現象の種類 | 急傾斜地の崩壊 |
| | 箇所番号 | I-460 |
| | 箇所名 | 並里(14)-2 |
| | 所在地 | 沖縄県本部町並里谷田原 |

この地図は、国土地理院長の承認を得て、同院発行の数値地図20000(地図画像)及び数値地図25000(地図画像)を複製したものである。(承認番号 平21業複、第785号)

土砂災害警戒区域等の指定の公示に係る図書(その2)

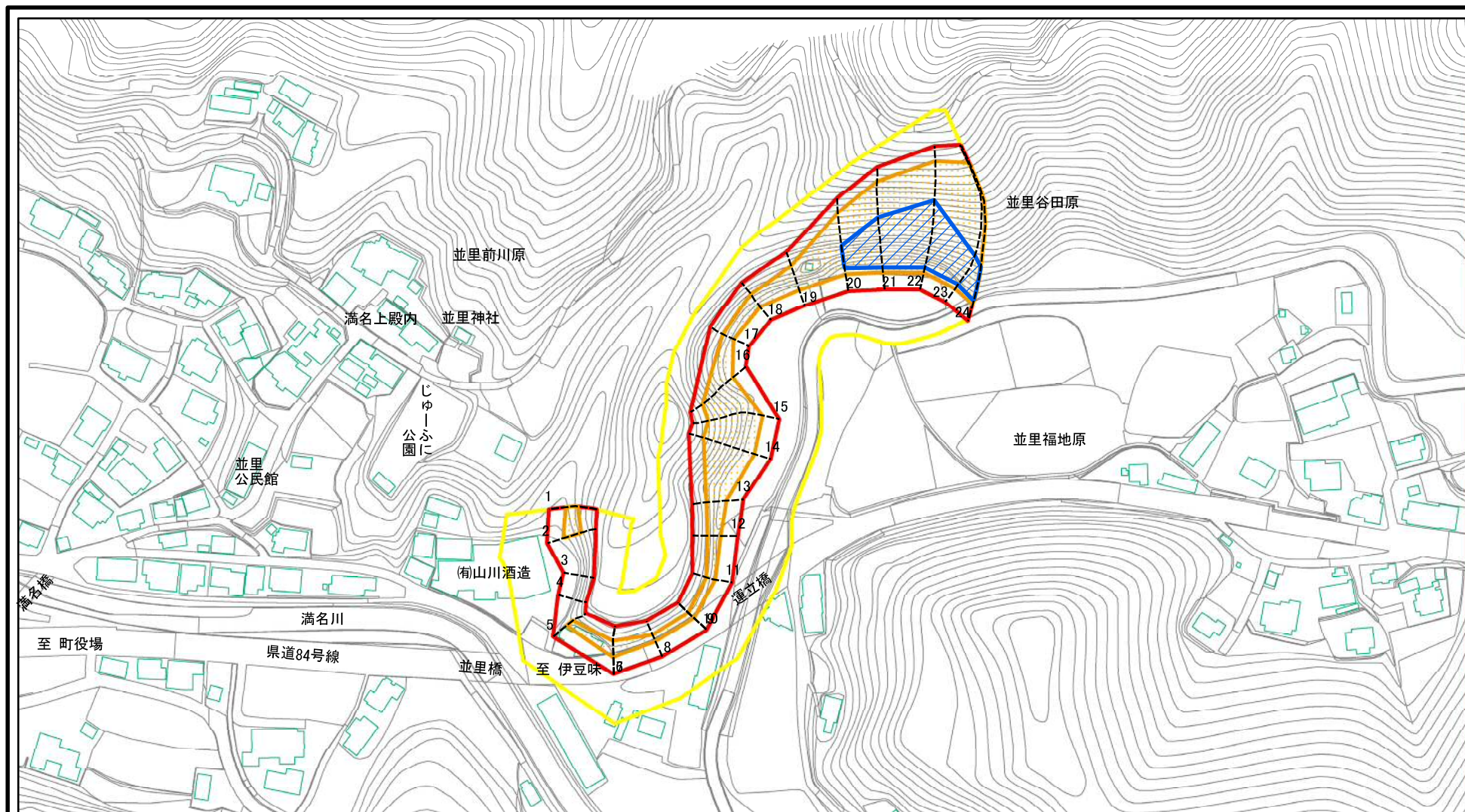

図中の数字は横断測線番号を示す

| | | | | | | | |
|--|---|--|---------|---------|---------|------|-------------|
| 様式-2(急) 土砂災害警戒区域・土砂災害特別警戒区域 区域図(その1) | 土砂災害防止法施行令第二条の基準に該当する区域 | | N | 自然現象の種類 | 急傾斜地の崩壊 | 箇所番号 | I-460 |
| | 土砂災害防止法施行令第三条の基準に該当する区域 | | | 縮尺 | 告示番号 | | 箇所名 |
| | 土砂等の(移動)高さが1m以下の場合、土砂等の移動による力が100kN/mを超える区域 | | 1:2,500 | 告示年月日 | | 所在地 | 沖縄県本部町並里谷田原 |
| | 土砂等の堆積の高さが3mを超える区域 | | | | | | |
| | それ以外の区域 | | | | | | |

土砂災害警戒区域等の指定の公示に係る図書(その2-1)

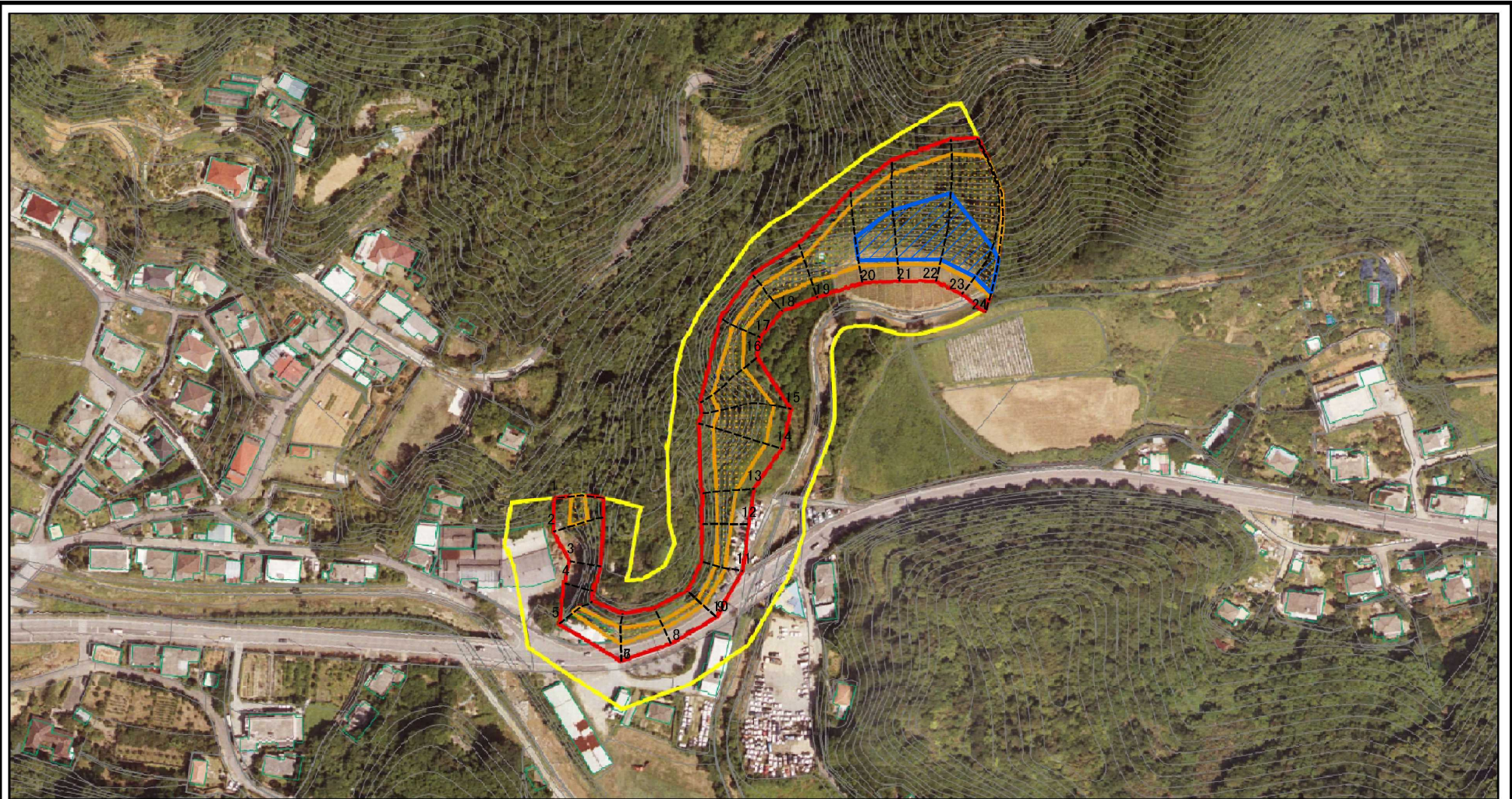

0 25 50 100
m

図中の数字は横断測線番号を示す

| | | | | | | | |
|---|-------------------------|--|--------------------|----------|---------|------|-------------|
| 様式-2-1(急) 土砂災害警戒区域・土砂災害特別警戒区域 区域図(その2) | 土砂災害防止法施行令第二条の基準に該当する区域 | | N 縮尺 1:2,500 | 自然現象の種類 | 急傾斜地の崩壊 | 箇所番号 | I-460 |
| | 土砂災害防止法施行令第三条の基準に該当する区域 | 土石等の(移動)高さが1m以下の場合、 土石等の移動による力が100kN/mを超える区域 土石等の堆積の高さが3mを超える区域 それ以外の区域 | | | 告示番号 | | 箇所名 |
| | | | | 告示年月日 | | 所在地 | 沖縄県本部町並里谷田原 |

土砂災害警戒区域等の指定の公示に係る図書(その2-2)

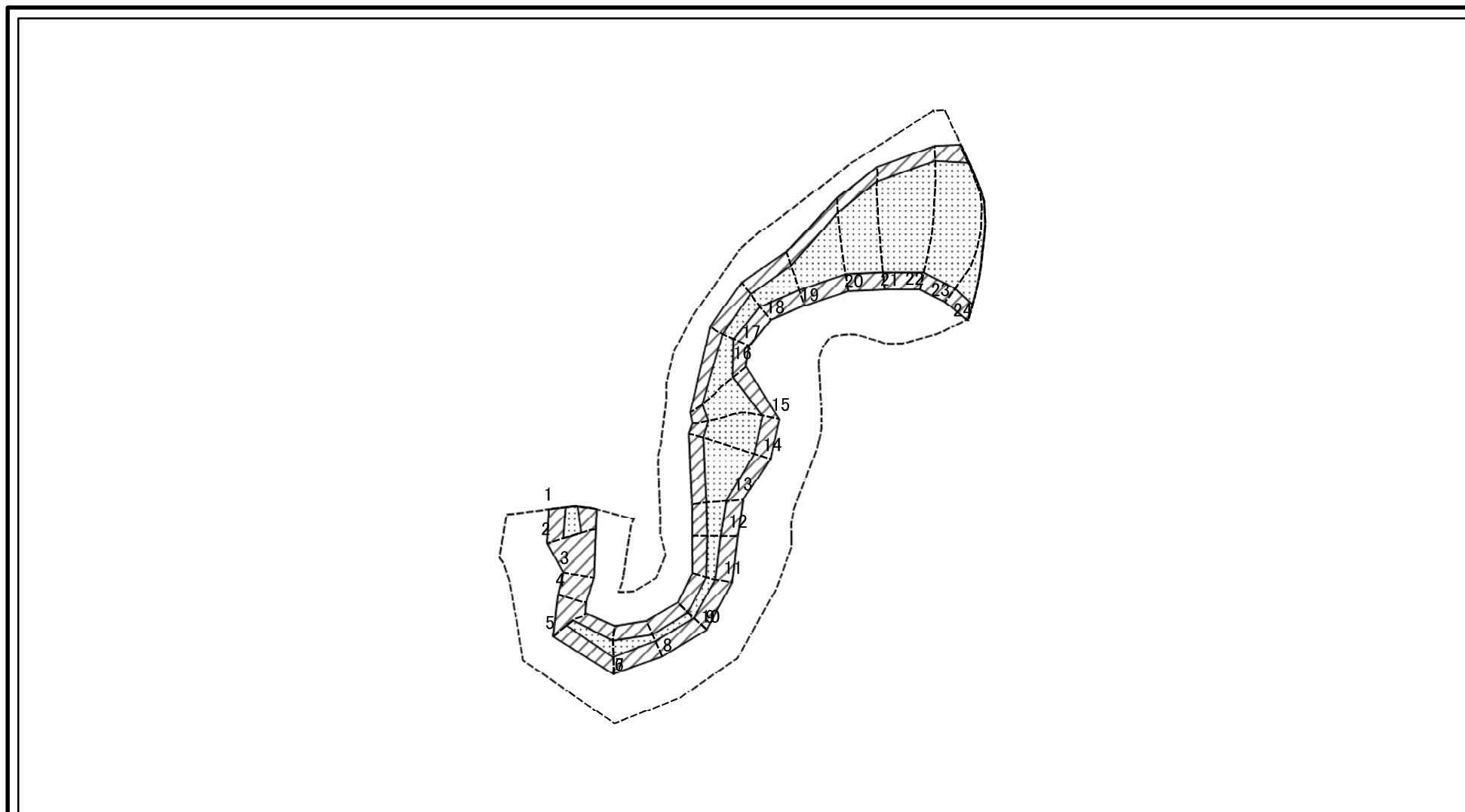

0 25 50 100
m

図中の数字は横断測線番号を示す

様式-2-2(急)
土砂災害特別警戒区域の区域区分図
(急傾斜地の崩壊に伴う土石等の移動により
建築物の地上部に作用すると想定される力)

| | |
|-------------------------------------|--|
| 土砂災害防止法施行令第二条の基準に該当する区域 | |
| 土砂災害防止法 施行令第三条の 基準に該当する 区域 | |
| それ以外の区域 | |

| | |
|---------|----|
| N | 縮尺 |
| 1:2,500 | |

| | | | |
|-------------|---------|------|-------------|
| 自然現象 の種類 | 急傾斜地の崩壊 | 箇所番号 | I-460 |
| 告示番号 | | 箇所名 | 並里(14)-2 |
| 告示年月日 | | 所在地 | 沖縄県本部町並里谷田原 |

土砂災害警戒区域等の指定の公示に係る図書(その2-3)

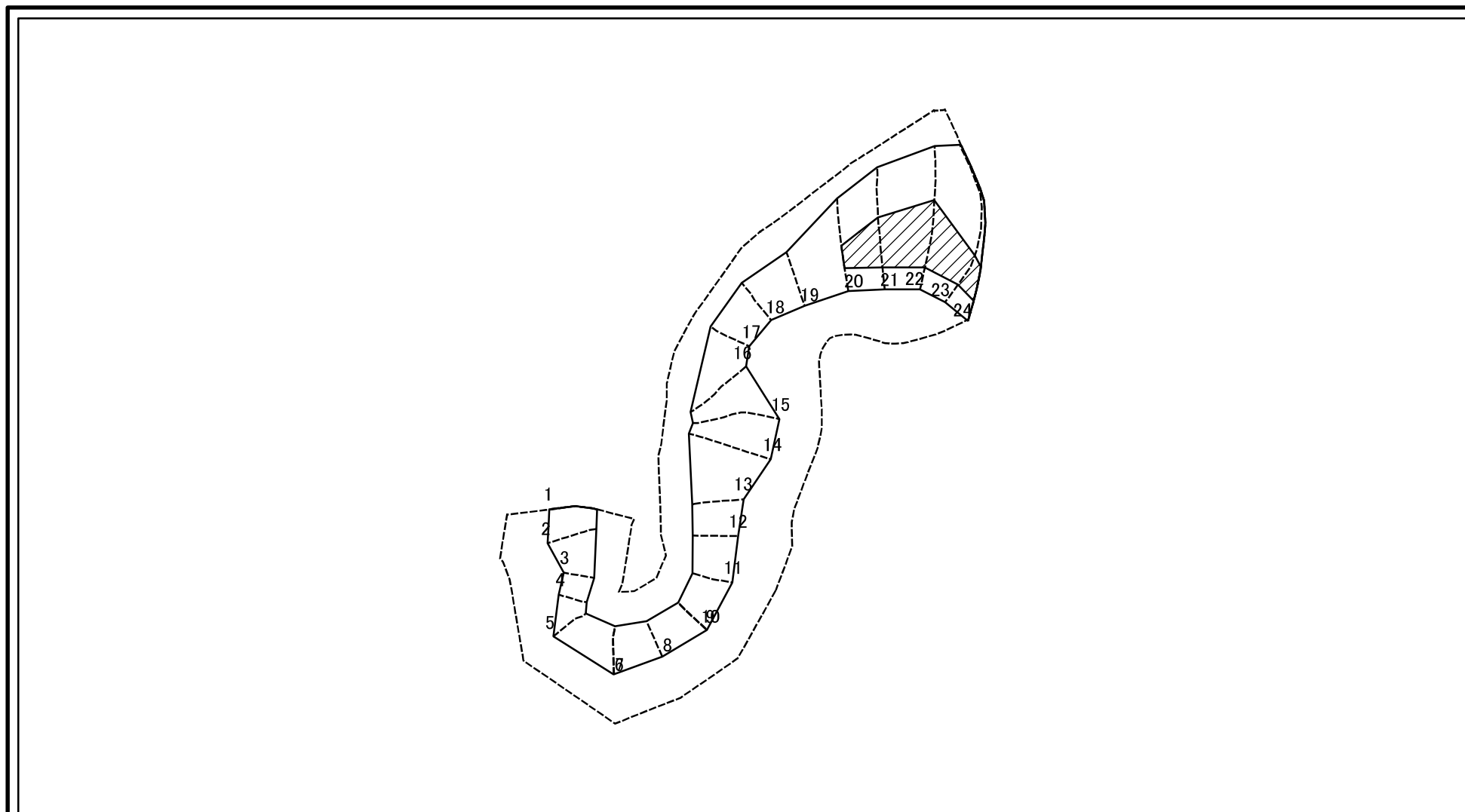

0 25 50 100
m

図中の数字は横断測線番号を示す

様式-2-3(急)
土砂災害特別警戒区域の区域区分図
(急傾斜地の崩壊に伴う土石等の堆積により
建築物の地上部に作用すると想定される力)

| | |
|-------------------------------------|--|
| 土砂災害防止法施行令第二条の基準に該当する区域 | |
| 土砂災害防止法 施行令第三条の 基準に該当する 区域 | |
| それ以外の区域 | |

N
縮尺
1:2,500

| | | | |
|---------|---------|------|-------------|
| 自然現象の種類 | 急傾斜地の崩壊 | 箇所番号 | I-460 |
| 告示番号 | | 箇所名 | 並里(14)-2 |
| 告示年月日 | | 所在地 | 沖縄県本部町並里谷田原 |

土砂災害警戒区域等の指定の公示に係る図書(その3)(案)

| 横断測線の区間 | 土石等の移動により建築物の地上部に作用すると想定される力 | | | | 土石等の堆積により建築物の地上部に作用すると想定される力 | | | | 横断測線の区間 | 土石等の移動により建築物の地上部に作用すると想定される力 | | | | 土石等の堆積により建築物の地上部に作用すると想定される力 | | | |
|---------|---|-----------|-----------------------------------|-----------|-----------------------------------|-----------|-----------------------------------|-----------|---------|---|-----------|-----------------------------------|-----------|-----------------------------------|-----------|-----------------------------------|-----------|
| | 土石等の(移動)高さが1m以下の場合、土石等の移動による力が100kN/m ² を超える区域 | | それ以外の区域 | | 土石等の堆積の高さが3mを超える区域 | | それ以外の区域 | | | 土石等の(移動)高さが1m以下の場合、土石等の移動による力が100kN/m ² を超える区域 | | それ以外の区域 | | 土石等の堆積の高さが3mを超える区域 | | それ以外の区域 | |
| | 力の大きさのうち最大のもの(kN/m ²) | 土石等の高さ(m) | 力の大きさのうち最大のもの(kN/m ²) | 土石等の高さ(m) | 力の大きさのうち最大のもの(kN/m ²) | 土石等の高さ(m) | 力の大きさのうち最大のもの(kN/m ²) | 土石等の高さ(m) | | 力の大きさのうち最大のもの(kN/m ²) | 土石等の高さ(m) | 力の大きさのうち最大のもの(kN/m ²) | 土石等の高さ(m) | 力の大きさのうち最大のもの(kN/m ²) | 土石等の高さ(m) | 力の大きさのうち最大のもの(kN/m ²) | 土石等の高さ(m) |
| 1 ~ 2 | 125.18 | 1.00 | 100.00 | 1.00 | - | - | 12.79 | 2.39 | ~ | | | | | | | | |
| 2 ~ 3 | - | - | 100.00 | 1.00 | - | - | 16.05 | 3.00 | ~ | | | | | | | | |
| 3 ~ 4 | - | - | 85.10 | 1.00 | - | - | 16.05 | 3.00 | ~ | | | | | | | | |
| 4 ~ 5 | - | - | 100.00 | 1.00 | - | - | 15.53 | 2.90 | ~ | | | | | | | | |
| 5 ~ 6 | 124.06 | 1.00 | 100.00 | 1.00 | - | - | 13.15 | 2.46 | ~ | | | | | | | | |
| 6 ~ 7 | 124.06 | 1.00 | 100.00 | 1.00 | - | - | 13.15 | 2.46 | ~ | | | | | | | | |
| 7 ~ 8 | 123.97 | 1.00 | 100.00 | 1.00 | - | - | 13.33 | 2.49 | ~ | | | | | | | | |
| 8 ~ 9 | 112.69 | 1.00 | 100.00 | 1.00 | - | - | 13.33 | 2.49 | ~ | | | | | | | | |
| 9 ~ 10 | 112.84 | 1.00 | 100.00 | 1.00 | - | - | 12.89 | 2.41 | ~ | | | | | | | | |
| 10 ~ 11 | 115.21 | 1.00 | 100.00 | 1.00 | - | - | 12.93 | 2.42 | ~ | | | | | | | | |
| 11 ~ 12 | 120.56 | 1.00 | 100.00 | 1.00 | - | - | 14.50 | 2.71 | ~ | | | | | | | | |
| 12 ~ 13 | 129.25 | 1.00 | 100.00 | 1.00 | - | - | 14.50 | 2.71 | ~ | | | | | | | | |
| 13 ~ 14 | 149.95 | 1.00 | 100.00 | 1.00 | - | - | 16.05 | 3.00 | ~ | | | | | | | | |
| 14 ~ 15 | 149.95 | 1.00 | 100.00 | 1.00 | - | - | 16.05 | 3.00 | ~ | | | | | | | | |
| 15 ~ 16 | 148.22 | 1.00 | 100.00 | 1.00 | - | - | 16.05 | 3.00 | ~ | | | | | | | | |
| 16 ~ 17 | 147.06 | 1.00 | 100.00 | 1.00 | - | - | 16.05 | 3.00 | ~ | | | | | | | | |
| 17 ~ 18 | 124.13 | 1.00 | 100.00 | 1.00 | - | - | 14.26 | 2.67 | ~ | | | | | | | | |
| 18 ~ 19 | 134.44 | 1.00 | 100.00 | 1.00 | - | - | 15.83 | 2.96 | ~ | | | | | | | | |
| 19 ~ 20 | 157.46 | 1.00 | 100.00 | 1.00 | - | - | 16.05 | 3.00 | ~ | | | | | | | | |
| 20 ~ 21 | 163.11 | 1.00 | 100.00 | 1.00 | 20.53 | 3.84 | 16.05 | 3.00 | ~ | | | | | | | | |
| 21 ~ 22 | 163.11 | 1.00 | 100.00 | 1.00 | 20.53 | 3.84 | 16.05 | 3.00 | ~ | | | | | | | | |
| 22 ~ 23 | 162.73 | 1.00 | 100.00 | 1.00 | 19.91 | 3.72 | 16.05 | 3.00 | ~ | | | | | | | | |
| 23 ~ 24 | 148.35 | 1.00 | 100.00 | 1.00 | 18.28 | 3.42 | 16.05 | 3.00 | ~ | | | | | | | | |
| ~ | | | | | | | | | ~ | | | | | | | | |
| ~ | | | | | | | | | ~ | | | | | | | | |
| ~ | | | | | | | | | ~ | | | | | | | | |

| | | | | |
|----------------------------------|---------|---------|------|-------------|
| 様式-3(急) 建築物の構造の規制に必要な衝撃に関する事項 | 自然現象の種類 | 急傾斜地の崩壊 | 箇所番号 | I-460 |
| | 告示番号 | | 箇所名 | 並里(14)-2 |
| | 告示年月日 | | 所在地 | 沖縄県本部町並里谷田原 |