

# 土砂災害警戒区域の指定の公示に係る図書（その1）

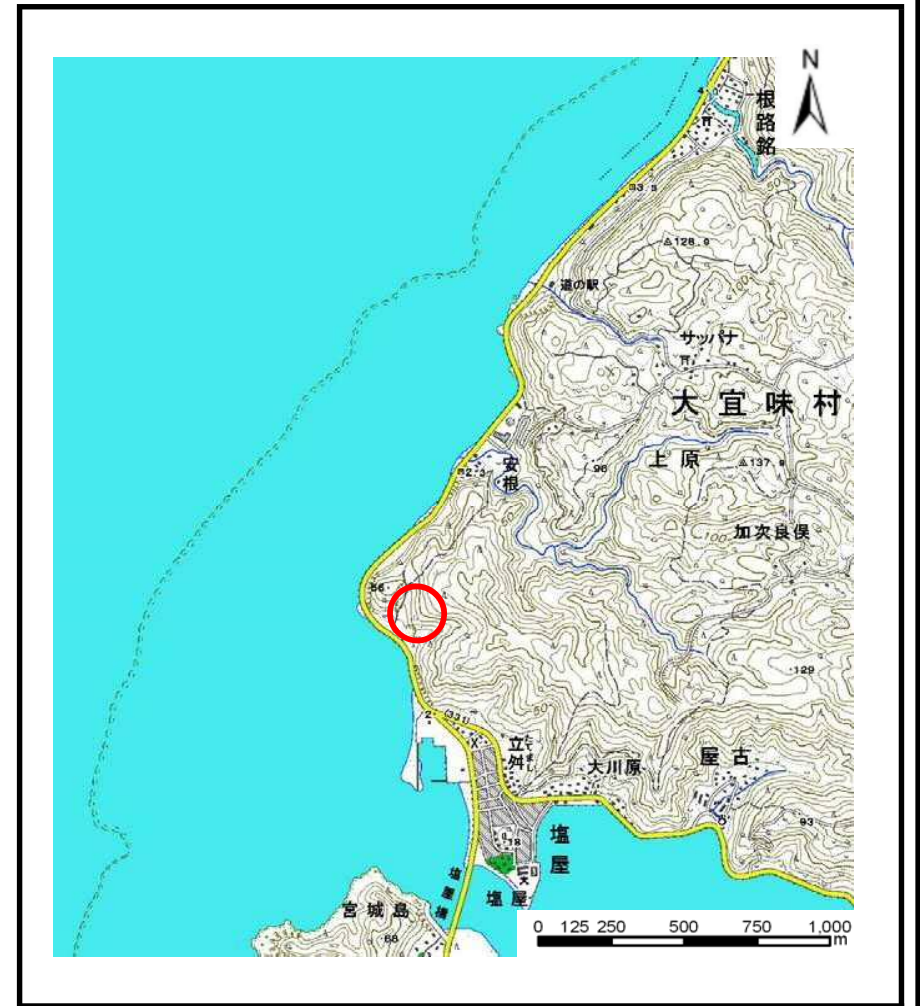

(1/200,000)



(1/25,000)

様式-1 (急)  
土砂災害特別警戒区域 位置図

|         |           |
|---------|-----------|
| 自然現象の種類 | 急傾斜の崩壊    |
| 箇所番号    | I-459-6   |
| 箇所名     | 結の浜(1)-6  |
| 所在地     | 沖縄県大宜味村塩屋 |

# 土砂災害警戒区域等の指定の公示に係る図書(その2)

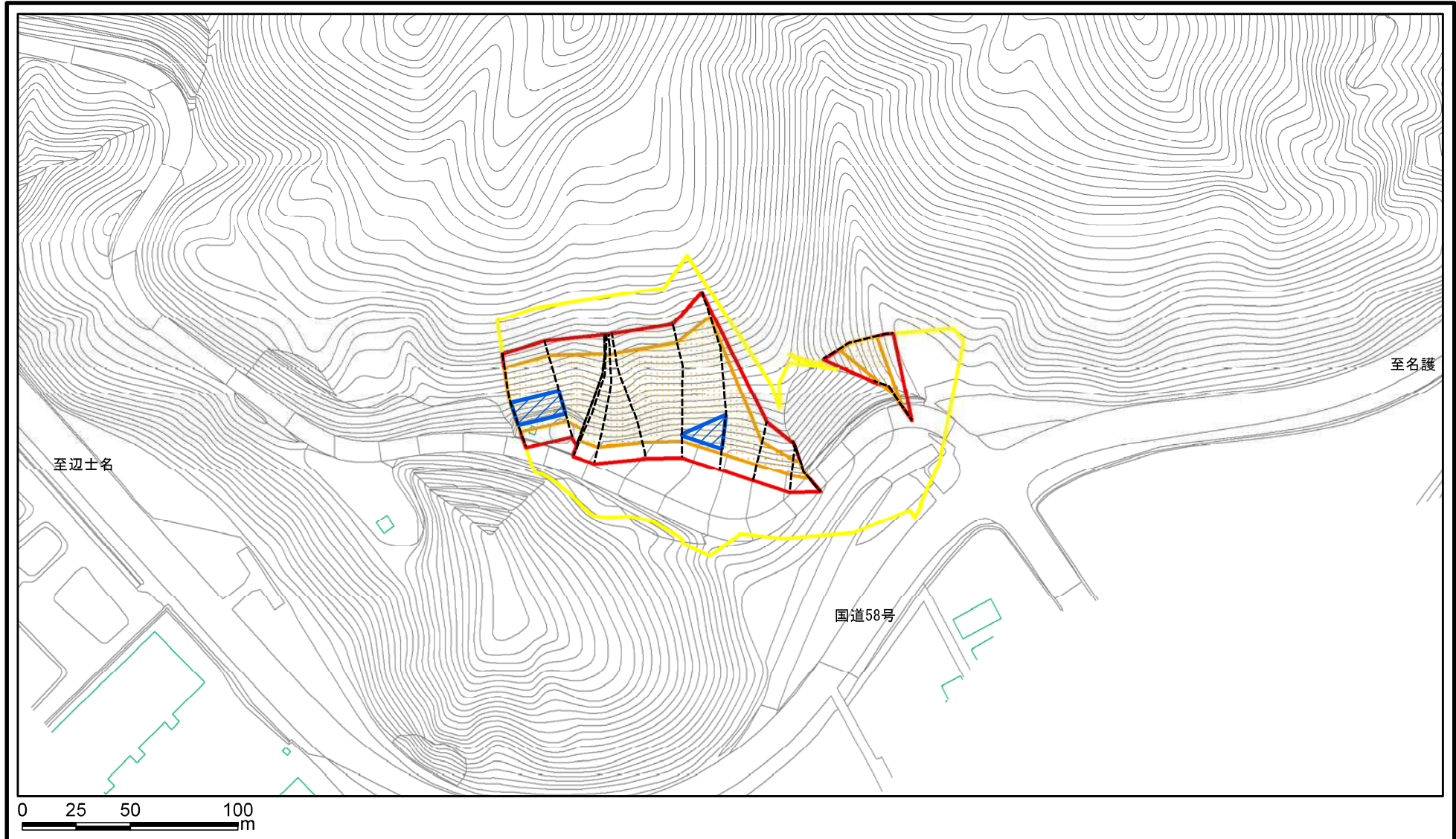

|   |   |  |                    |       |         |           |
|---|---|--|--------------------|-------|---------|-----------|
| <b>様式-2(急)</b><br>土砂災害警戒区域・土砂災害特別警戒区域<br>区域図(その1) | 土砂災害防止法施行令第二条の基準に該当する区域                     |  | 自然現象の種類<br>急傾斜地の崩壊 | 箇所番号  | I-459-6 |           |
|   | 土砂災害防止法施行令第三条の基準に該当する区域                     |  |                    | 告示番号  | 箇所名     | 結の浜(1)-6  |
|   | 土砂等の(移動)高さが1m以下の場合、土砂等の移動による力が100kN/mを超える区域 |  | 縮尺<br>1:2,500      | 告示年月日 | 所在地     | 沖縄県大宜味村塩屋 |
|   | 土砂等の堆積の高さが3mを超える区域                          |  |                    |       |         |           |
| それ以外の区域   |   |  |                    |       |         |           |

# 土砂災害警戒区域等の指定の公示に係る図書(その2)

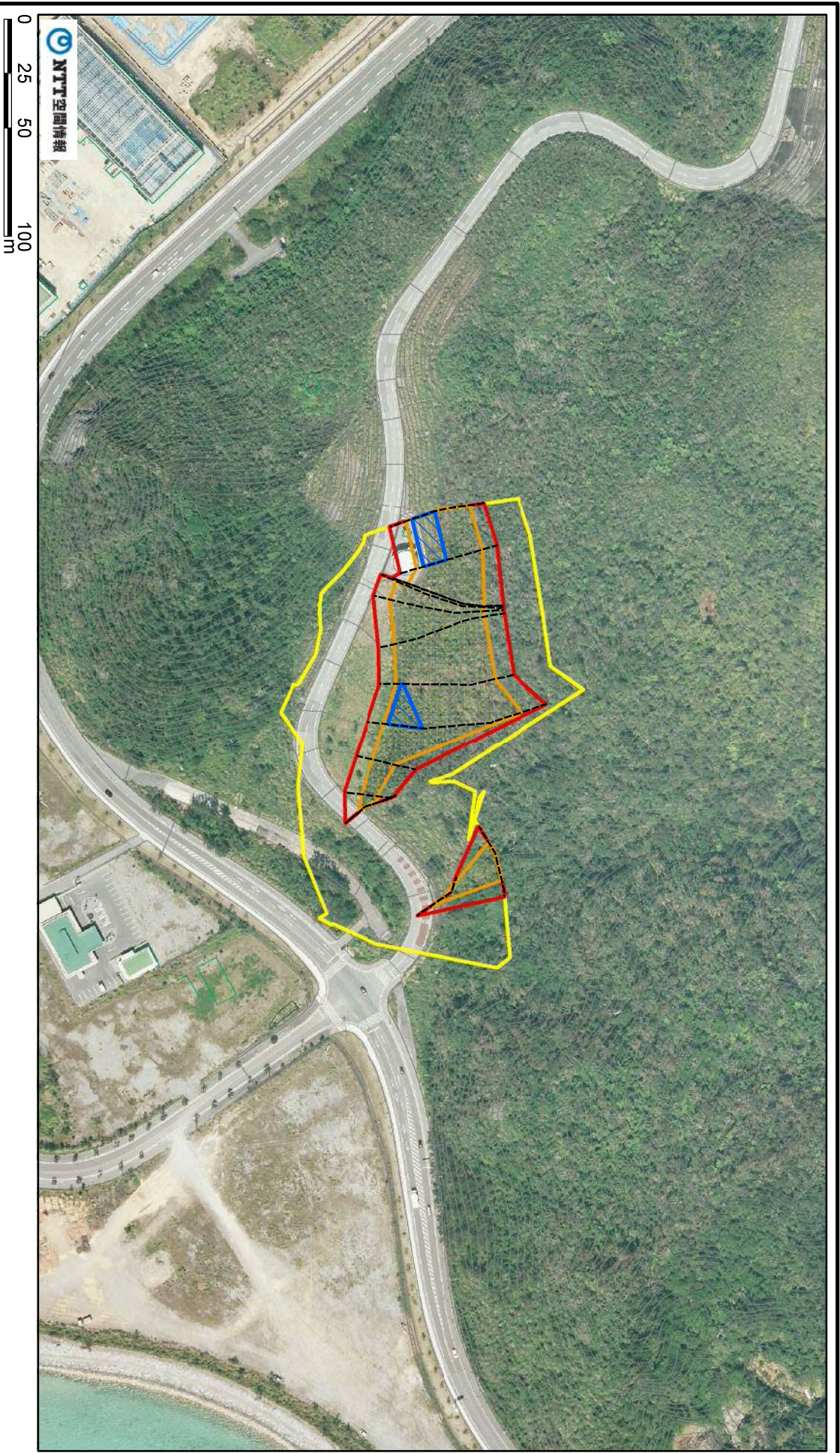

|   |   |
|---|---|
| <p>NTT空間情報</p> <p>0 25 50 100 m</p>                       |   |
| <p>様式一2(急)</p> <p>土砂災害警戒区域・土砂災害特別警戒区域</p> <p>区域図(その1)</p> |   |
| <p>土砂災害防止法施行令第二条の基準に該当する区域</p>                            | <p>土砂災害防止法施行令第三条の基準に該当する区域</p>          |
| <p>土石等の(移動)高さ1m以下の場合、土石等の移動による力が100kN/mを超える区域</p>         | <p>土石等の堆積の高さが3mを超える区域</p>               |
| <p>それ以外の区域</p>  | <p>それ以外の区域</p>                          |
| <p>+</p> <p>縮尺 1:2,500</p>                                | <p>自然現象の種類</p> <p>告示番号</p> <p>告示年月日</p> |
| <p>急傾斜地の崩壊</p>  | <p>箇所番号</p> <p>箇所名</p> <p>所在地</p>       |
| <p>1-459-6</p>  | <p>結の浜(1)-6</p> <p>沖縄県大宜味村塩屋</p>        |

# 土砂災害警戒区域等の指定の公示に係る図書(その2-1)

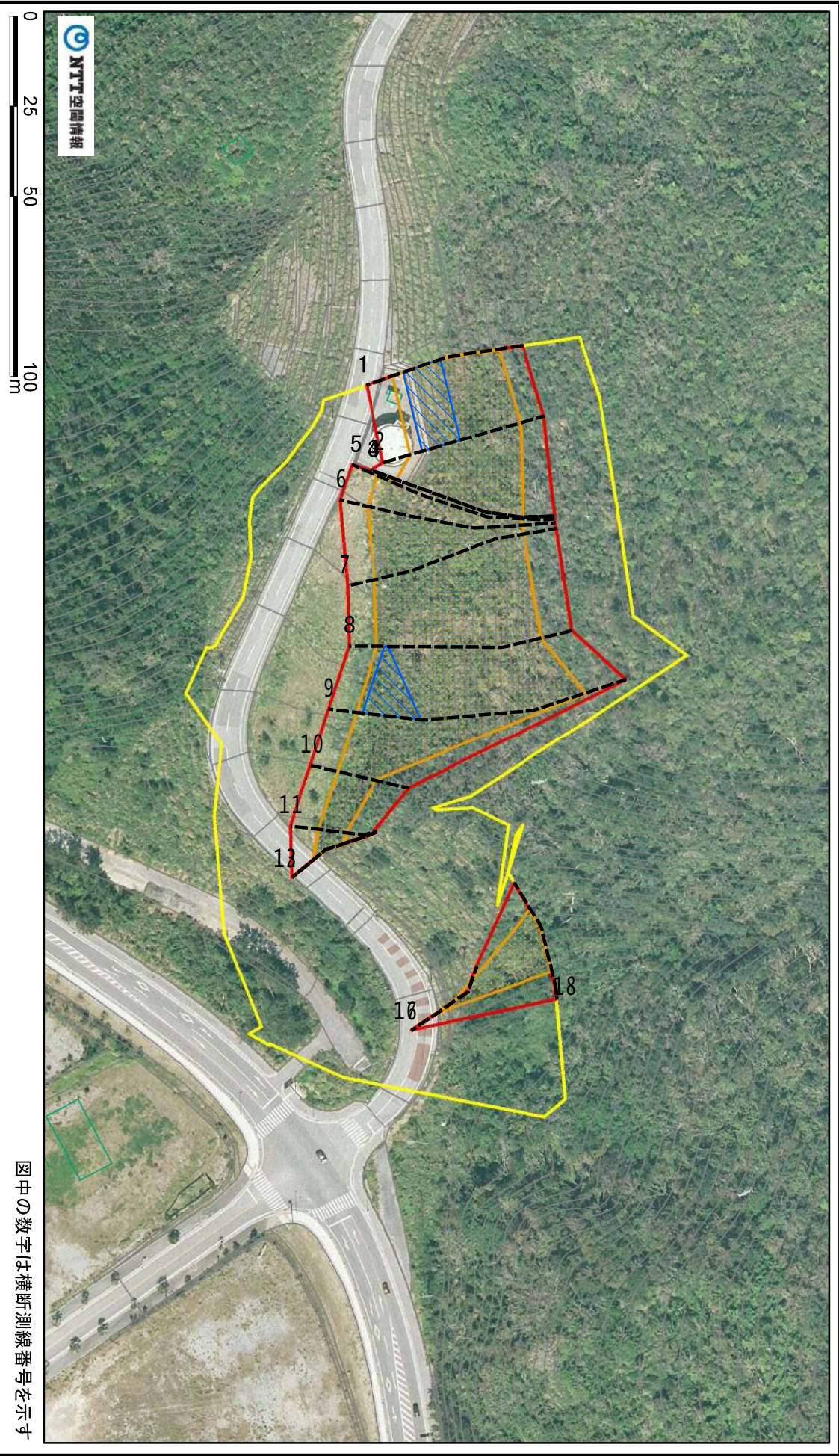

図中の数字は横断測線番号を示す

|  |  |  |  |  |  |               |  |                        |  |                  |  |
|--|--|--|--|--|--|---------------|--|------------------------|--|------------------|--|
| 様式一2-1(急)<br>土砂災害警戒区域・土砂災害特別警戒区域<br>区域図(その2) |  | 土砂災害防止法施行令第二条の基準に該当する区域<br>土砂災害防止法<br>施行令第三条の<br>基準に該当する<br>区域 |  | 土砂等の移動・高さ1m以下の場合、<br>土砂等の移動による力が100kN/mを超える区域<br>土砂等の堆積の高さが3mを超える区域<br>それ以外の区域 |  | 縮尺<br>1:1,500 |  | 自然現象<br>の種類<br>急傾斜地の崩壊 |  | 箇所番号<br>1-459-6  |  |
|  |  |  |  |  |  | 縮尺<br>1:1,500 |  | 告示番号<br>結の浜(1)-6       |  | 所在地<br>沖縄県大宜味村塩屋 |  |

# 土砂災害警戒区域等の指定の公示に係る図書(その2-2)

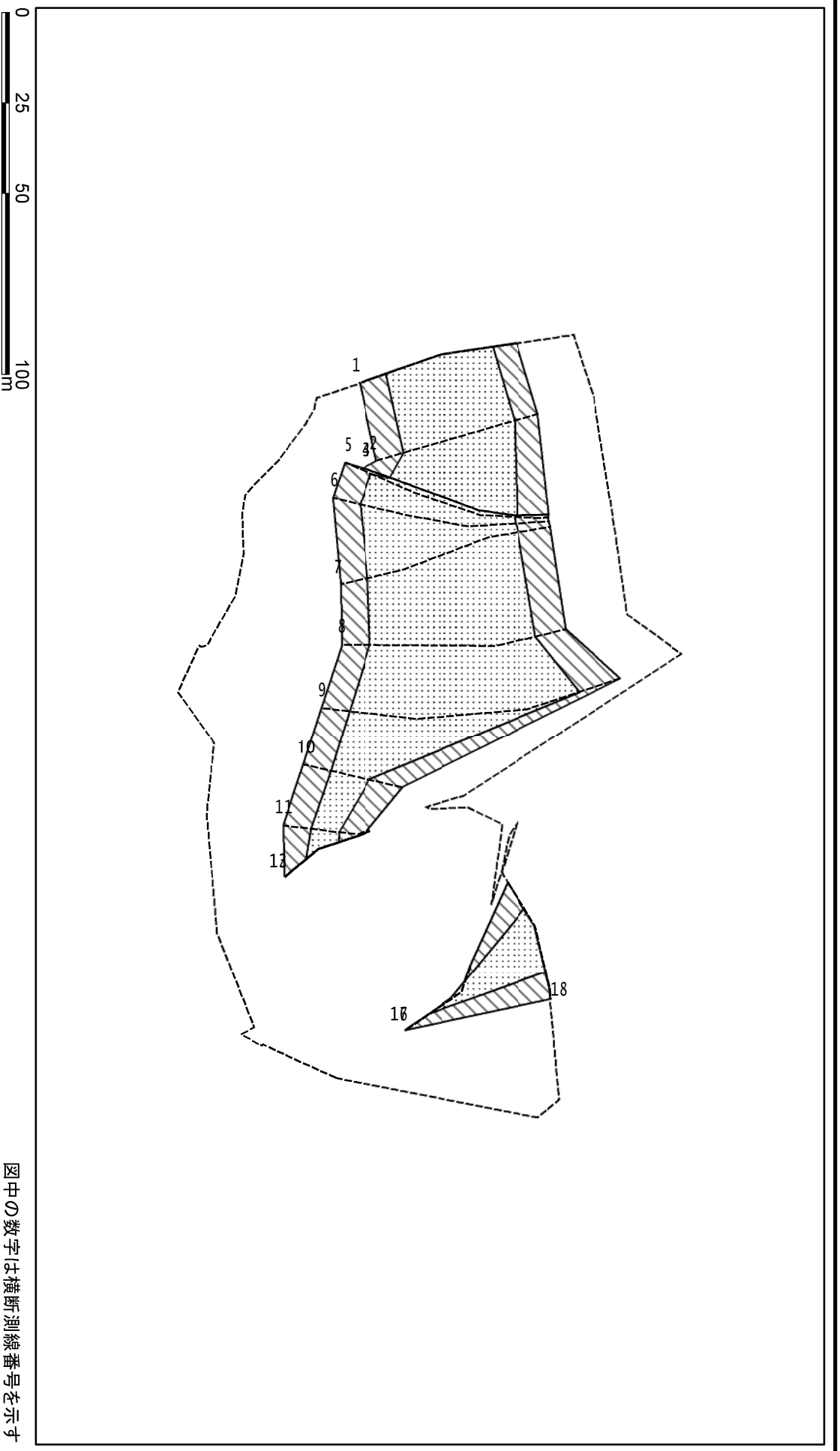

図中の数字は横断測線番号を示す

|   |  |   |  |   |  |  |  |                |  |                       |  |                     |  |                |  |                               |  |
|---|--|---|--|---|--|--|--|----------------|--|-----------------------|--|---------------------|--|----------------|--|-------------------------------|--|
| <p>様式一2-2(急)<br/>土砂災害特別警戒区域の区域区分図<br/>(急傾斜地の崩壊に伴う土石等の移動により<br/>建築物の地上部に作用すると想定される力)</p> |  | <p>土砂災害防止法施行令第二条の基準に該当する区域</p>                |  | <p>土砂災害防止法<br/>施行令第三条の<br/>基準に該当する<br/>区域</p> |  | <p>土石等の移動(移動)量が1m以下の場合<br/>土石等の移動に及ぶ力が100kN/mを超過する区域</p> |  | <p>それ以外の区域</p> |  | <p>縮尺<br/>1:1,500</p> |  | <p>自然現象<br/>の種類</p> |  | <p>急傾斜地の崩壊</p> |  | <p>箇所番号<br/>1-459-6</p>       |  |
|   |  | <p>土砂災害防止法<br/>施行令第三条の<br/>基準に該当する<br/>区域</p> |  | <p>それ以外の区域</p>                                |  | <p>縮尺<br/>1:1,500</p>                                    |  | <p>告示年月日</p>   |  | <p>告示番号</p>           |  | <p>箇所名</p>          |  | <p>所在地</p>     |  | <p>結の浜(1)-6<br/>沖縄県大宜味村塩屋</p> |  |

# 土砂災害警戒区域等の指定の公示に係る図書(その2-3)

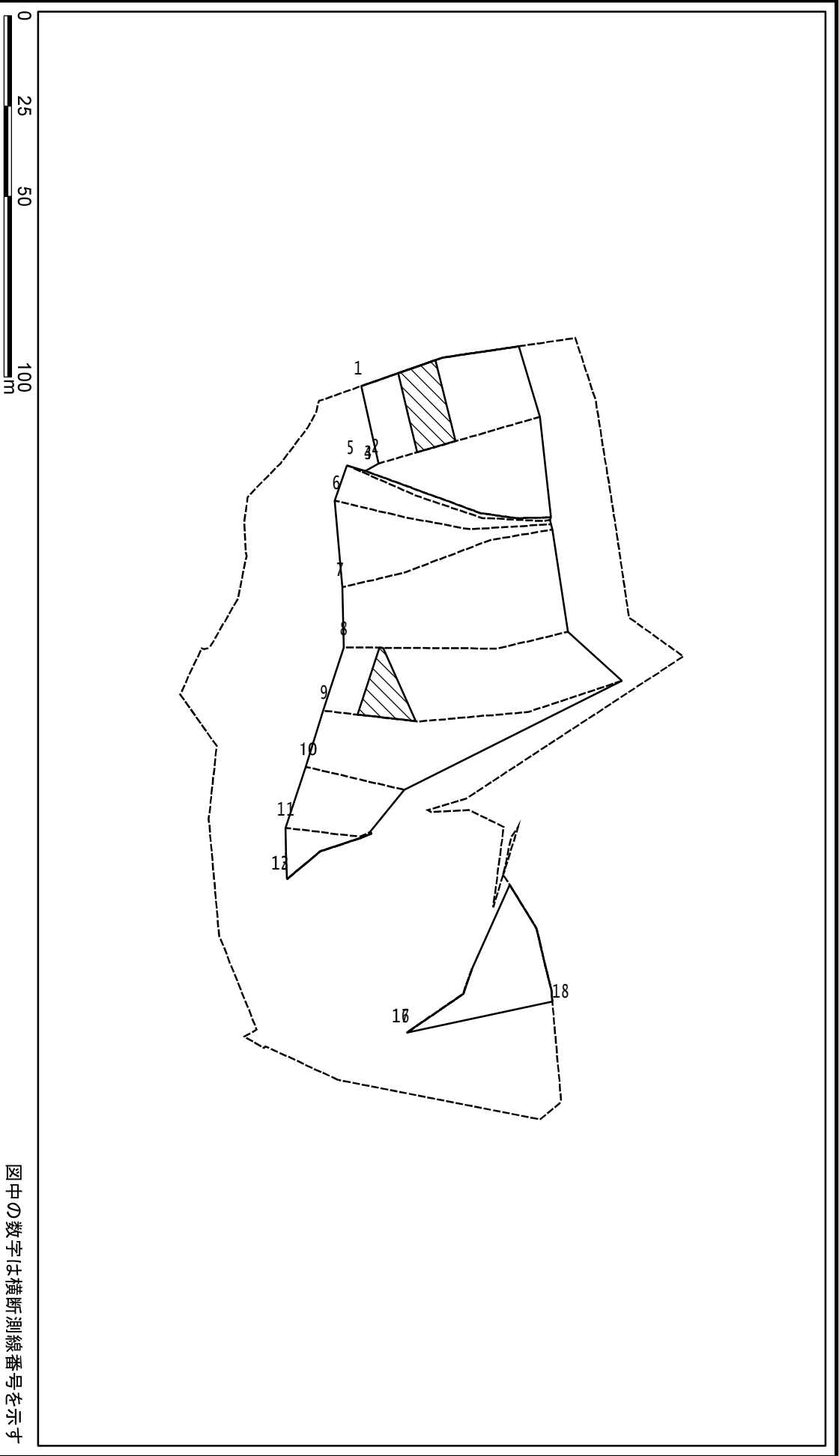

|   |  |  |  |                                     |  |               |  |                        |  |                  |  |
|---|--|--|--|-------------------------------------|--|---------------|--|------------------------|--|------------------|--|
| <b>様式一2-3(急)</b><br><b>土砂災害特別警戒区域の区域区分図</b><br><b>(急傾斜地の崩壊に伴う土石等の堆積により</b><br><b>建築物の地上部に作用すると想定される力)</b> |  | 土砂災害防止法施行令第二条の基準に該当する区域<br>土砂災害防止法<br>施行令第三条の<br>基準に該当する<br>区域 |  | 土砂災害防止法<br>施行令第三条の<br>基準に該当する<br>区域 |  | 縮尺<br>1:1,500 |  | 自然現象<br>の種類<br>急傾斜地の崩壊 |  | 箇所番号<br>1-459-6  |  |
|   |  | 土砂災害防止法<br>施行令第三条の<br>基準に該当する<br>区域                            |  | 土砂災害防止法<br>施行令第三条の<br>基準に該当する<br>区域 |  | 縮尺<br>1:1,500 |  | 告示番号<br>告示年月日          |  | 箇所名<br>結の浜(1)-6  |  |
|   |  | 土砂災害防止法<br>施行令第三条の<br>基準に該当する<br>区域                            |  | 土砂災害防止法<br>施行令第三条の<br>基準に該当する<br>区域 |  | 縮尺<br>1:1,500 |  | 告示番号<br>告示年月日          |  | 所在地<br>沖縄県大宜味村塩屋 |  |

# 土砂災害警戒区域等の指定の公示に係る図書(その3)(案)

(1/1)

| 横断測線の区間 | 土石等の移動により建築物の地上部に作用すると想定される力                              |               |                                       |               | 土石等の堆積により建築物の地上部に作用すると想定される力          |               |                                       |               | 横断測線の区間 | 土石等の移動により建築物の地上部に作用すると想定される力                              |               |                                       |               | 土石等の堆積により建築物の地上部に作用すると想定される力          |               |                                       |               |
|---------|---|---------------|---------------------------------------|---------------|---------------------------------------|---------------|---------------------------------------|---------------|---------|---|---------------|---------------------------------------|---------------|---------------------------------------|---------------|---------------------------------------|---------------|
|         | 土石等の(移動)高さが1m以下の場合、土石等の移動による力が100kN/m <sup>2</sup> を超える区域 |               | それ以外の区域                               |               | 土石等の堆積の高さが3mを超える区域                    |               | それ以外の区域                               |               |         | 土石等の(移動)高さが1m以下の場合、土石等の移動による力が100kN/m <sup>2</sup> を超える区域 |               | それ以外の区域                               |               | 土石等の堆積の高さが3mを超える区域                    |               | それ以外の区域                               |               |
|         | 力の大きさのうち最大のもの<br>(kN/m <sup>2</sup> )                     | 土石等の高さ<br>(m) | 力の大きさのうち最大のもの<br>(kN/m <sup>2</sup> ) | 土石等の高さ<br>(m) | 力の大きさのうち最大のもの<br>(kN/m <sup>2</sup> ) | 土石等の高さ<br>(m) | 力の大きさのうち最大のもの<br>(kN/m <sup>2</sup> ) | 土石等の高さ<br>(m) |         | 力の大きさのうち最大のもの<br>(kN/m <sup>2</sup> )                     | 土石等の高さ<br>(m) | 力の大きさのうち最大のもの<br>(kN/m <sup>2</sup> ) | 土石等の高さ<br>(m) | 力の大きさのうち最大のもの<br>(kN/m <sup>2</sup> ) | 土石等の高さ<br>(m) | 力の大きさのうち最大のもの<br>(kN/m <sup>2</sup> ) | 土石等の高さ<br>(m) |
| 1 ~ 2   | 157.68  | 1.00          | 100.00                                | 1.00          | 17.65                                 | 3.30          | 16.05                                 | 3.00          | ~       |   |               |                                       |               |                                       |               |                                       |               |
| 2 ~ 3   | 157.01  | 1.00          | 100.00                                | 1.00          | -                                     | -             | 16.05                                 | 3.00          | ~       |   |               |                                       |               |                                       |               |                                       |               |
| 3 ~ 4   |   |               |                                       |               |                                       |               |                                       |               | ~       |   |               |                                       |               |                                       |               |                                       |               |
| 4 ~ 5   | 146.02  | 1.00          | 100.00                                | 1.00          | -                                     | -             | 15.96                                 | 2.98          | ~       |   |               |                                       |               |                                       |               |                                       |               |
| 5 ~ 6   | 144.80  | 1.00          | 100.00                                | 1.00          | -                                     | -             | 15.76                                 | 2.94          | ~       |   |               |                                       |               |                                       |               |                                       |               |
| 6 ~ 7   | 146.20  | 1.00          | 100.00                                | 1.00          | -                                     | -             | 15.85                                 | 2.96          | ~       |   |               |                                       |               |                                       |               |                                       |               |
| 7 ~ 8   | 148.72  | 1.00          | 100.00                                | 1.00          | -                                     | -             | 16.05                                 | 3.00          | ~       |   |               |                                       |               |                                       |               |                                       |               |
| 8 ~ 9   | 148.72  | 1.00          | 100.00                                | 1.00          | 18.45                                 | 3.45          | 16.05                                 | 3.00          | ~       |   |               |                                       |               |                                       |               |                                       |               |
| 9 ~ 10  | 136.36  | 1.00          | 100.00                                | 1.00          | -                                     | -             | 16.05                                 | 3.00          | ~       |   |               |                                       |               |                                       |               |                                       |               |
| 10 ~ 11 | 122.01  | 1.00          | 100.00                                | 1.00          | -                                     | -             | 11.99                                 | 2.24          | ~       |   |               |                                       |               |                                       |               |                                       |               |
| 11 ~ 12 | 121.23  | 1.00          | 100.00                                | 1.00          | -                                     | -             | 11.99                                 | 2.24          | ~       |   |               |                                       |               |                                       |               |                                       |               |
| 12 ~ 13 |   |               |                                       |               |                                       |               |                                       |               | ~       |   |               |                                       |               |                                       |               |                                       |               |
| 13 ~ 14 | -   | -             | -                                     | -             | -                                     | -             | -                                     | -             | ~       |   |               |                                       |               |                                       |               |                                       |               |
| 14 ~ 15 | -   | -             | -                                     | -             | -                                     | -             | -                                     | -             | ~       |   |               |                                       |               |                                       |               |                                       |               |
| 15 ~ 16 | -   | -             | -                                     | -             | -                                     | -             | -                                     | -             | ~       |   |               |                                       |               |                                       |               |                                       |               |
| 16 ~ 17 |   |               |                                       |               |                                       |               |                                       |               | ~       |   |               |                                       |               |                                       |               |                                       |               |
| 17 ~ 18 | 134.94  | 1.00          | 100.00                                | 1.00          | -                                     | -             | 13.78                                 | 2.57          | ~       |   |               |                                       |               |                                       |               |                                       |               |
| ~       |   |               |                                       |               |                                       |               |                                       |               | ~       |   |               |                                       |               |                                       |               |                                       |               |
| ~       |   |               |                                       |               |                                       |               |                                       |               | ~       |   |               |                                       |               |                                       |               |                                       |               |
| ~       |   |               |                                       |               |                                       |               |                                       |               | ~       |   |               |                                       |               |                                       |               |                                       |               |
| ~       |   |               |                                       |               |                                       |               |                                       |               | ~       |   |               |                                       |               |                                       |               |                                       |               |
| ~       |   |               |                                       |               |                                       |               |                                       |               | ~       |   |               |                                       |               |                                       |               |                                       |               |
| ~       |   |               |                                       |               |                                       |               |                                       |               | ~       |   |               |                                       |               |                                       |               |                                       |               |
| ~       |   |               |                                       |               |                                       |               |                                       |               | ~       |   |               |                                       |               |                                       |               |                                       |               |
| ~       |   |               |                                       |               |                                       |               |                                       |               | ~       |   |               |                                       |               |                                       |               |                                       |               |
| ~       |   |               |                                       |               |                                       |               |                                       |               | ~       |   |               |                                       |               |                                       |               |                                       |               |
| ~       |   |               |                                       |               |                                       |               |                                       |               | ~       |   |               |                                       |               |                                       |               |                                       |               |
| ~       |   |               |                                       |               |                                       |               |                                       |               | ~       |   |               |                                       |               |                                       |               |                                       |               |
| ~       |   |               |                                       |               |                                       |               |                                       |               | ~       |   |               |                                       |               |                                       |               |                                       |               |

|                                  |         |         |      |           |
|----------------------------------|---------|---------|------|-----------|
| 様式-3(急)<br>建築物の構造の規制に必要な衝撃に関する事項 | 自然現象の種類 | 急傾斜地の崩壊 | 箇所番号 | I-459-6   |
|                                  | 告示番号    |         | 箇所名  | 結の浜(1)-6  |
|                                  | 告示年月日   |         | 所在地  | 沖縄県大宜味村塩屋 |