事業概要

事　業　名　：　安和与那川砂防事業
事業種別　：　総合流域防災事業(砂防)
費用内訳　：　補助 9/10
事業箇所　：　沖縄県名護市安和地内
総事業費　：　1,778百万円(当初：1,500百万円)
事業期間　：　H18年～R7年(当初：H18年～R3年)
事　業　量　：　渓流保全工 L=640m

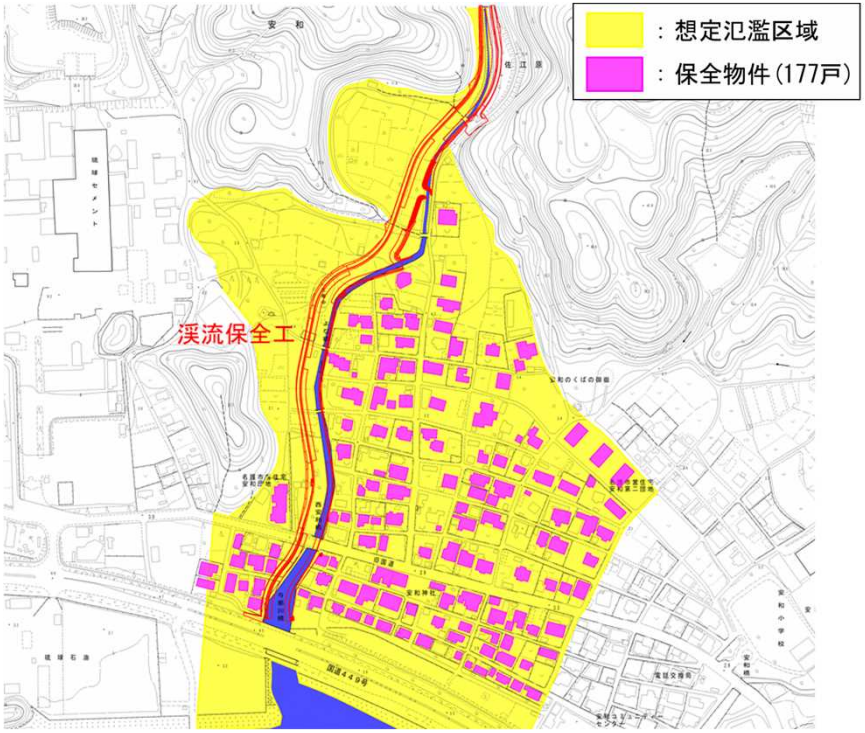

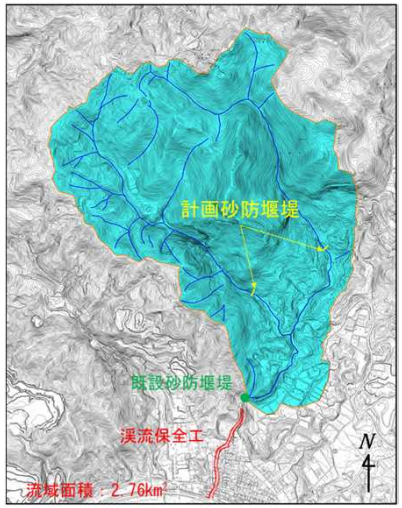

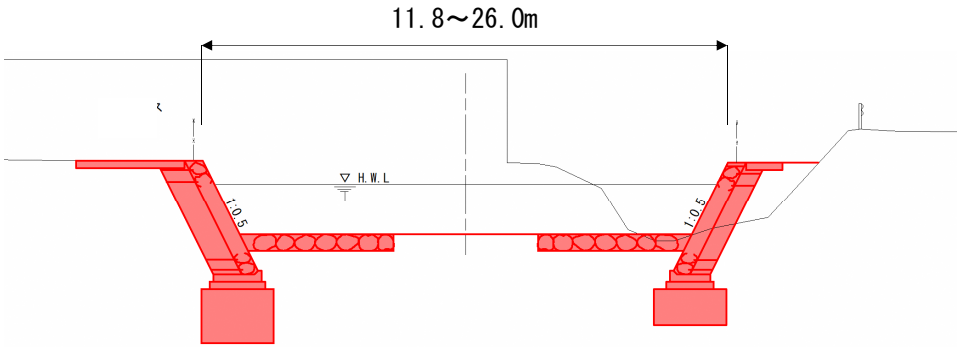

断面図