

クラミジア肺炎は、肺炎クラミジア、トラコーマ・クラミジアによる肺炎である。
2013年県内の患者報告数は4人、定点当たり0.57人であり、前年の患者数と横ばいであった。

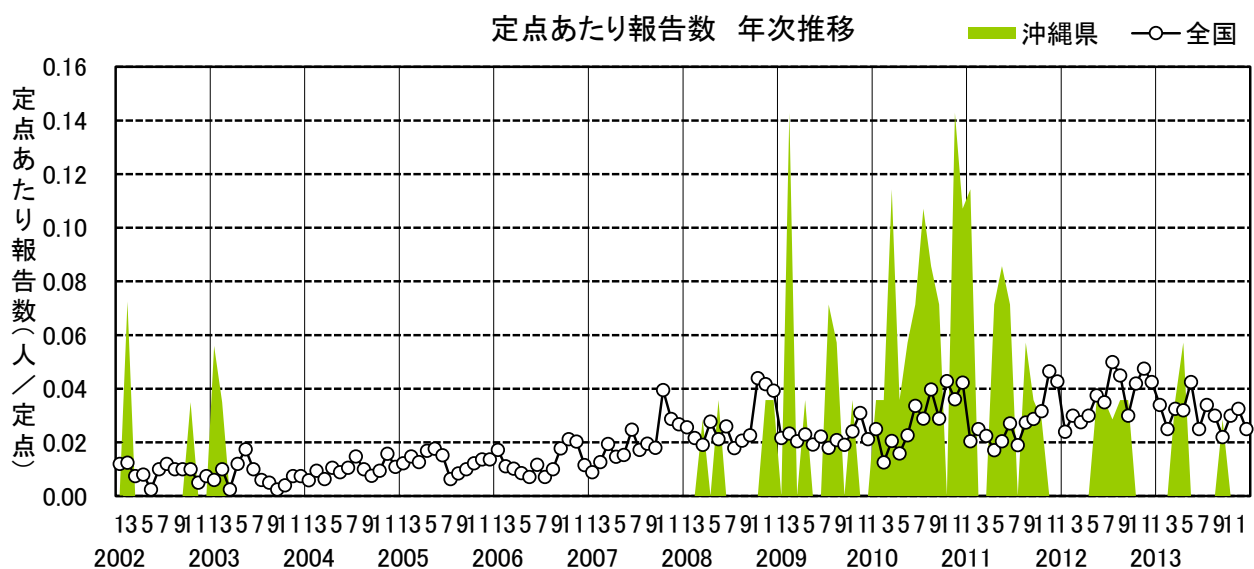

平均報告数	2009年	2010年	2011年	2012年	2013年
12	10	27	15	5	4

クラミジア肺炎 定点あたり報告数

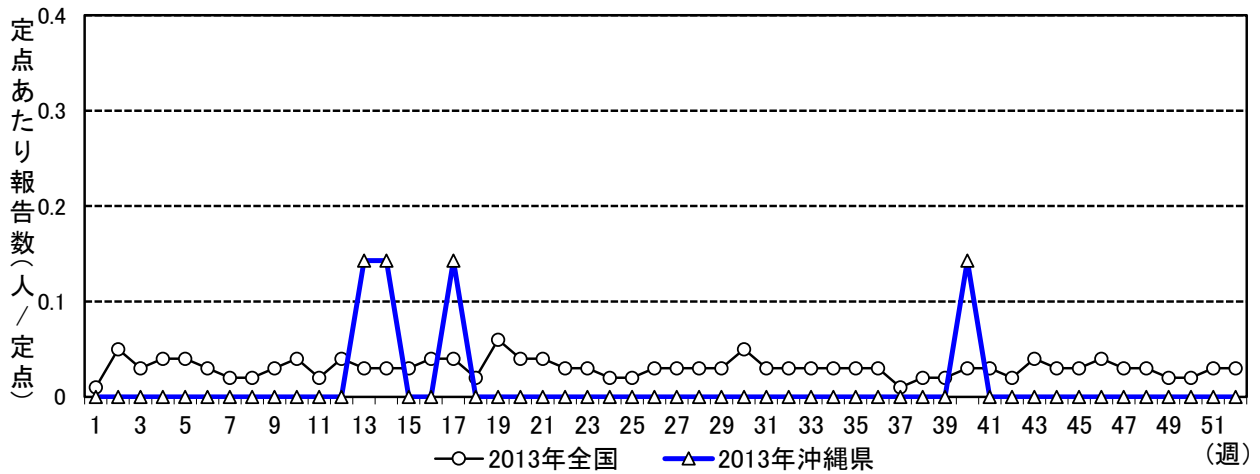

保健所別報告数及び定点あたり報告数

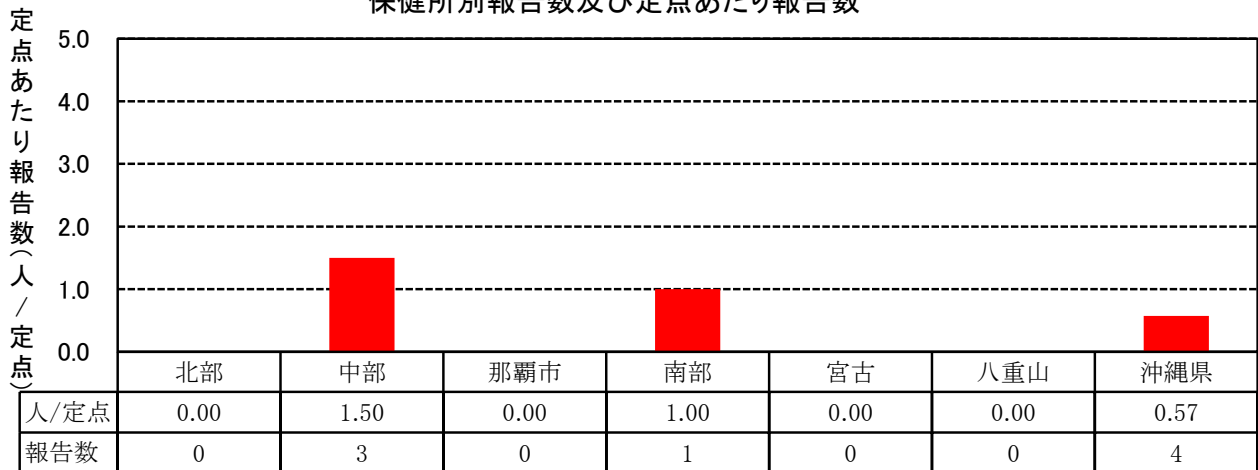

年齢階級別割合（沖縄県）

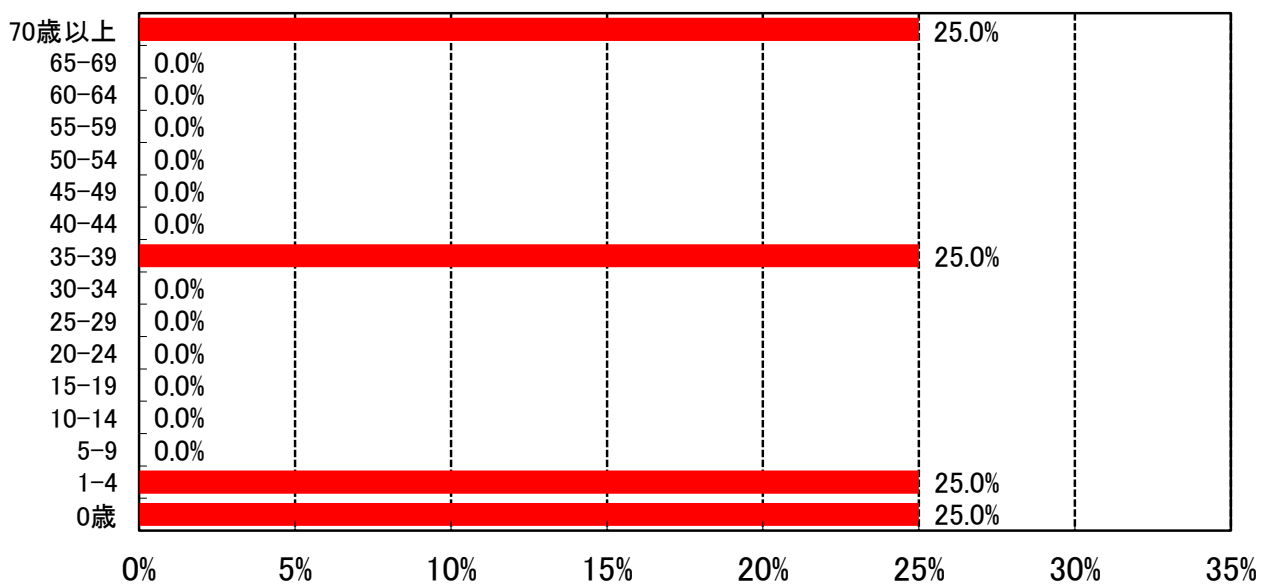

感染性胃腸炎（ロタウイルス）

平成25年10月14日から病原体がロタウイルスによる感染性胃腸炎が基幹定点の対象疾患に追加指定された。この改正により、感染性胃腸炎について、現行の小児科定点における届出に加え、基幹定点における迅速診断キットを用いたロタウイルスによる感染性胃腸炎と診断された症例を届出の対象とすることにより、重症例を中心にロタウイルス胃腸炎の発生動向をより正確に把握することとなった。

対象疾患に追加指定後、2013年県内では南部保健所管内および宮古保健所管内から各1名の患者報告があった。いずれも0歳児であった。

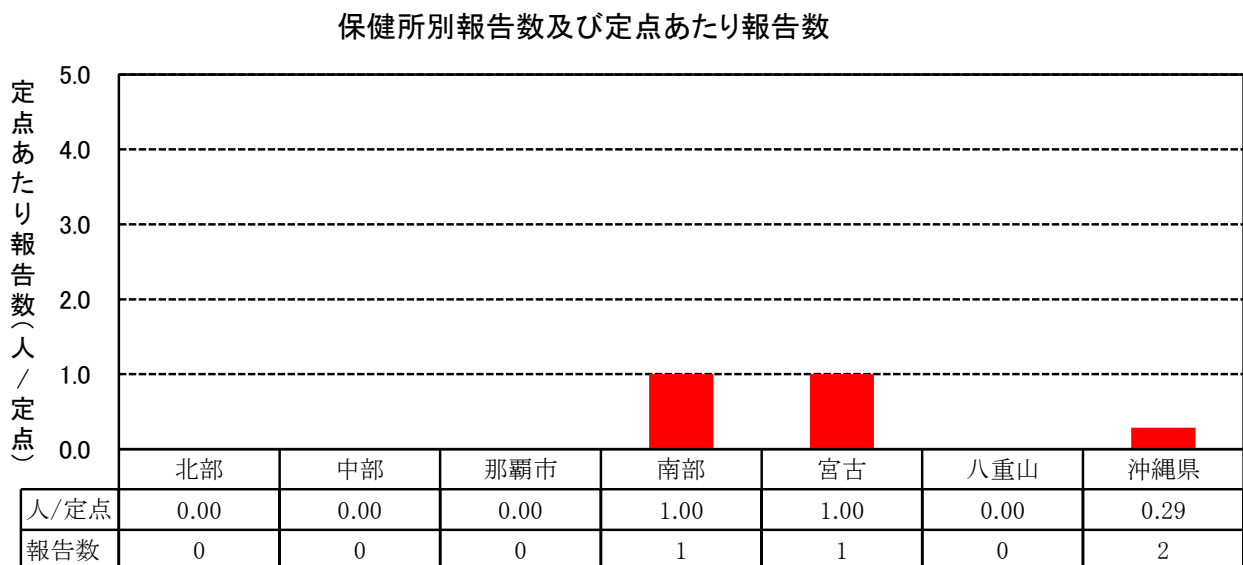
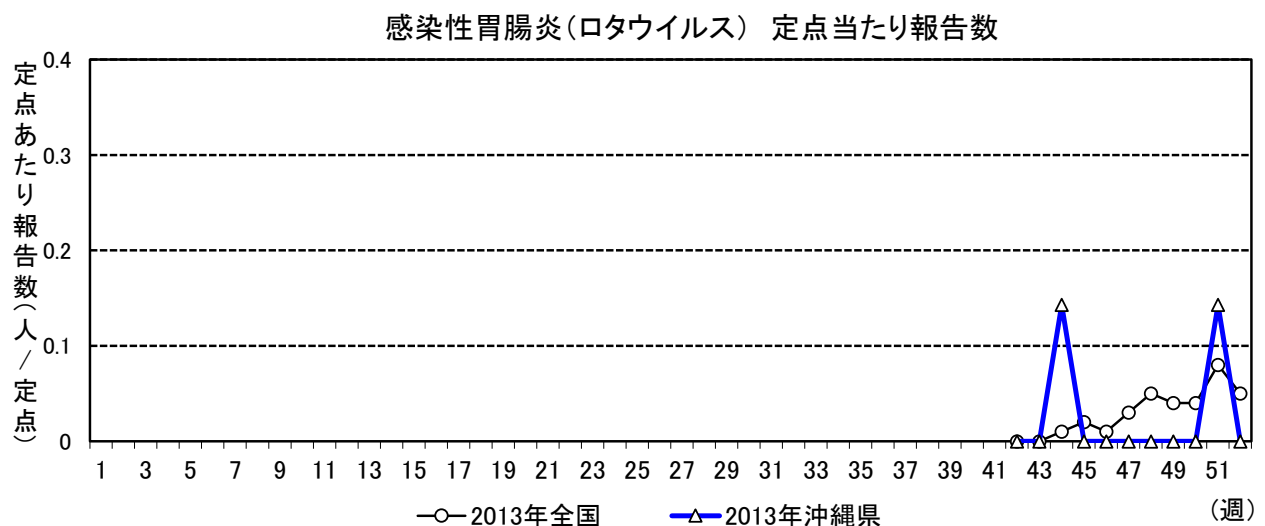

年齢階級別割合（沖縄県）

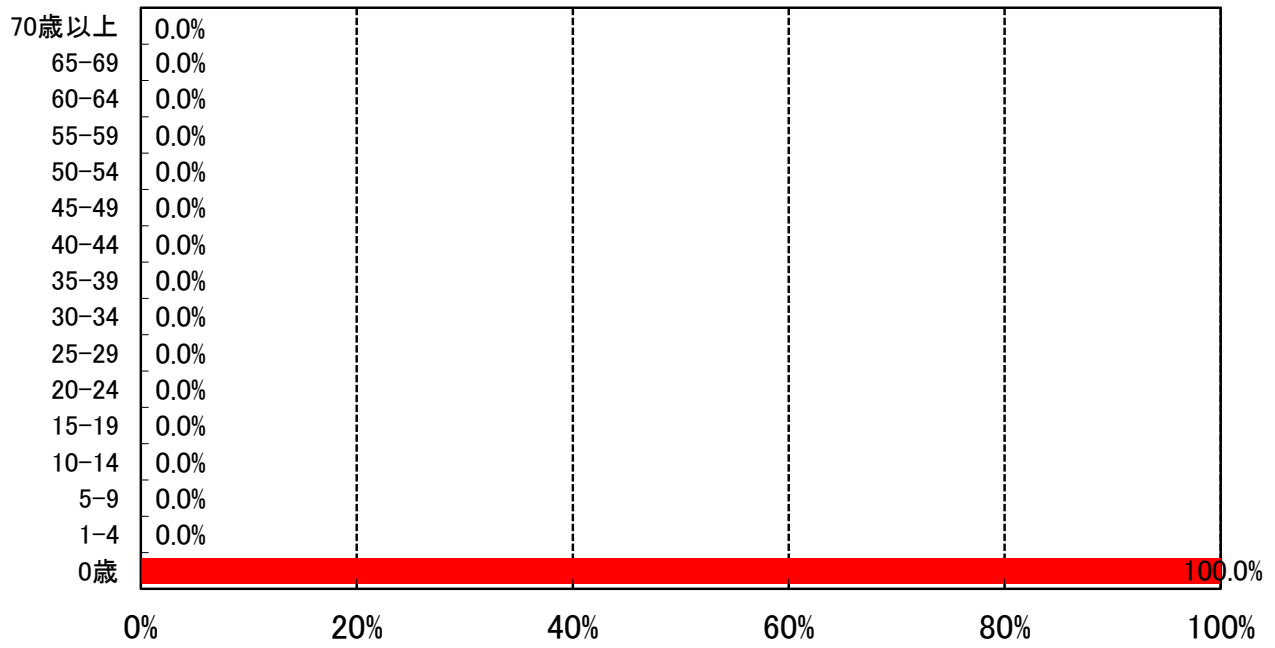

2 月報

(性感染症 (STD) 定点)

本県の性感染症 (STD) は 2008 年以降の 5 年間の年次推移をみると、2009 年は 507 件、2010 年は 406 件、2011 年は 444 件、2012 年は 367 件、2013 年は 351 件(男性 : 79 件、女性 272 件) であった。

2013 年の STD の内訳は、性器クラミジア感染症 203 件 (57.8 %)、性器ヘルペスウイルス感染症 67 件 (19.1 %)、尖圭コンジローマ 33 件 (9.4 %)、淋菌感染症 48 件 (13.7 %) あった。いずれの疾患についても、男性より女性の割合が高かった。男女比 (男 : 女) は、性器クラミジア感染症 (1 : 5.0)、性器ヘルペスウイルス感染症 (1 : 2.9)、尖圭コンジローマ (1 : 5.6)、淋菌感染症 (1 : 1.1) であった。

(宮古、八重山は人口規模が小さいため、性感染症の定点医療機関は設置されていない。)

性器クラミジア感染症

本県の性器クラミジア感染症は、男性が 34 件、女性が 169 件で本県の性感染症の 57.8%を占めていた。2013 年の報告数は 203 人、定点当たり 16.92 人/定点で、前年比 0.85 と減少した。性別では、男女とも 10 代後半～ 30 代を中心に報告数が多い。

性器ヘルペスウイルス感染症

本県の性器ヘルペスウイルス感染症は、男性が 17 件、女性が 50 件で女性の報告数が多かった。2013 年の報告数は 67 人、定点当たり 5.58 人/定点で、前年比 1.24 とわずかに増加した。

尖圭コンジローマ感染症

本県の尖圭コンジローマ感染症は、男性が 5 件、女性が 28 件で女性の報告数が多かった。2013 年の報告数は 33 人、定点当たり 2.75 人/定点で前年比 0.79 と減少した。

淋菌感染症

本県の淋菌感染症は、男性が 23 件、女性が 25 件で女性の報告数が多かった。2013 年の報告数は 48 人、定点当たり 4.00 人/定点であり、前年比 1.45 と増加した。

疾患別報告数

2013年12月末現在

性感染症の年次推移(月平均定点あたり)

—沖縄県—

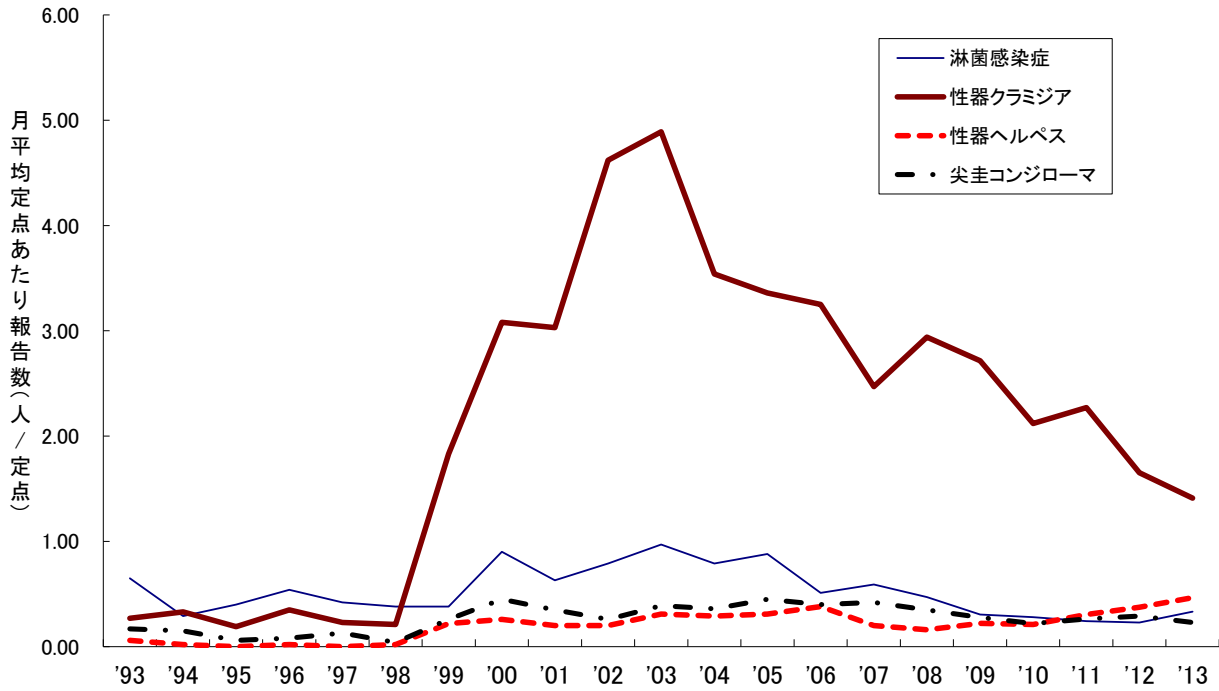

性感染症の年次推移(月平均定点あたり)

—全国—

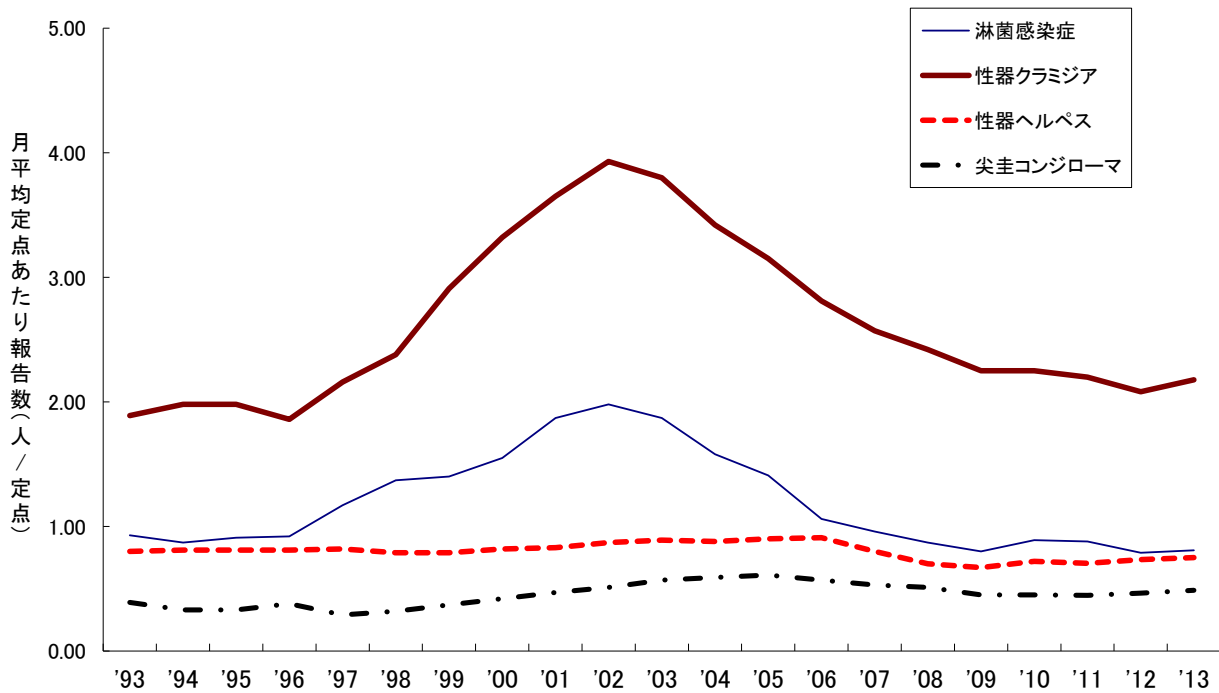

性器クラミジア感染症の性別・年齢別患者報告数
(沖縄県、2013年)

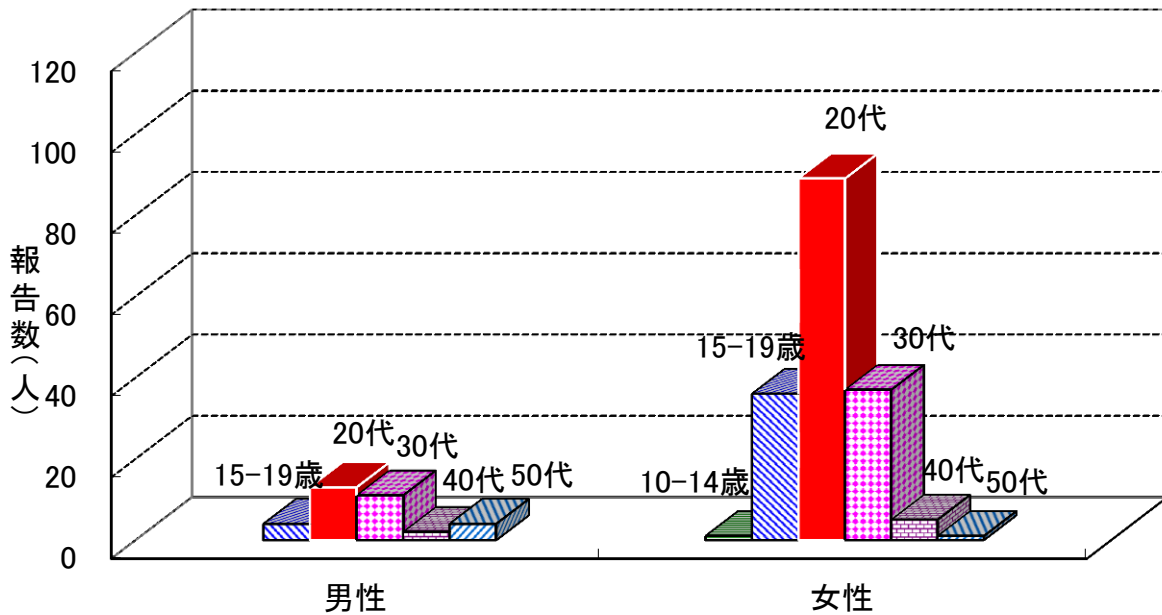

■9歳以下 ■10-14歳 ■15-19歳 ■20代 □30代 ■40代 ■50代 ■60代 ■70歳以上

	9歳以下	10-14歳	15-19歳	20代	30代	40代	50代	60代	70歳以上
男性	0	0	4	13	11	2	4	0	0
女性	0	1	36	89	37	5	1	0	0

性器ヘルペスウイルス感染症の性別・年齢別患者報告数
(沖縄県、2013年)

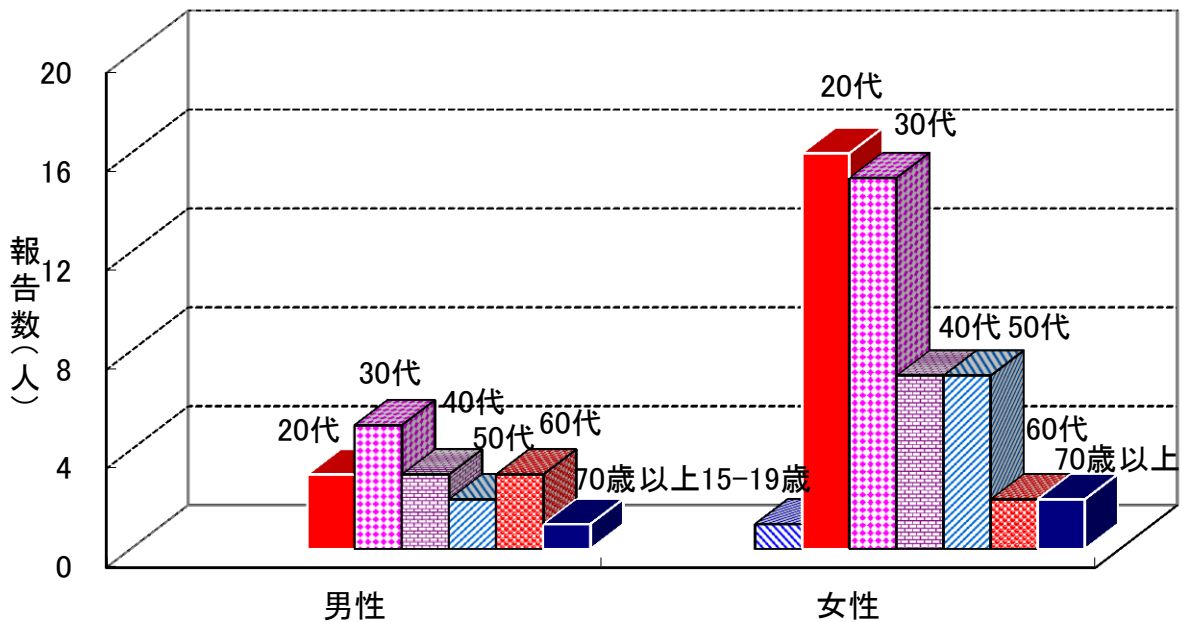

■9歳以下 ■10-14歳 ■15-19歳 ■20代 ■30代 ■40代 ■50代 ■60代 ■70歳以上

	9歳以下	10-14歳	15-19歳	20代	30代	40代	50代	60代	70歳以上
男性	0	0	0	3	5	3	2	3	1
女性	0	0	1	16	15	7	7	2	2

尖圭コンジロームの性別・年齢別患者報告数
(沖縄県、2013年)

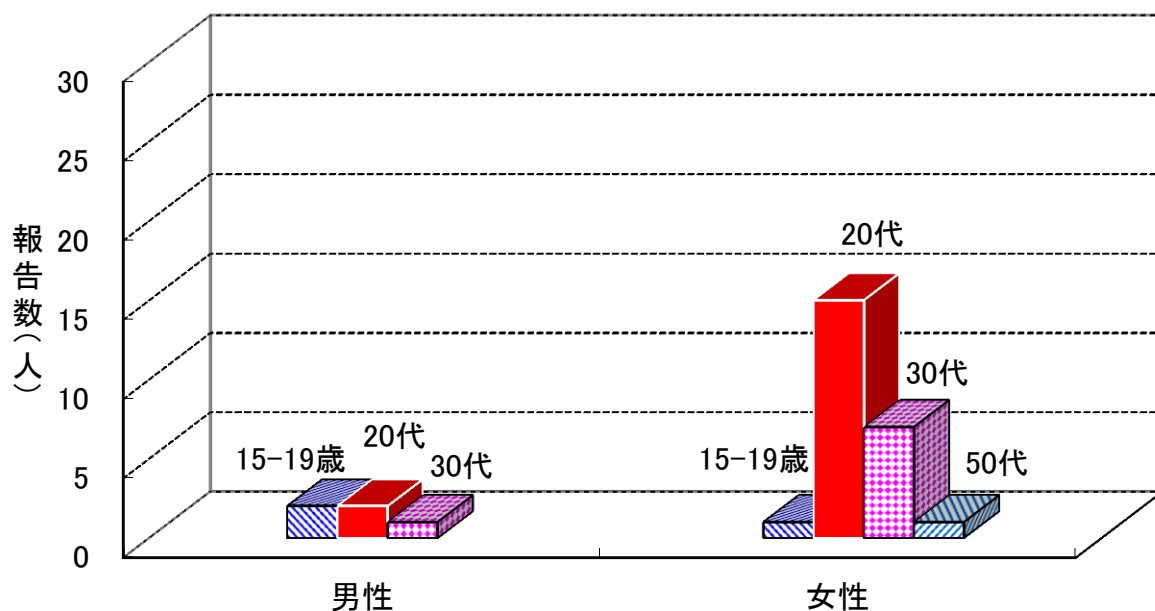

■9歳以下 ■10-14歳 ■15-19歳 ■20代 ■30代 ■40代 ■50代 ■60代 ■70歳以上

	9歳以下	10-14歳	15-19歳	20代	30代	40代	50代	60代	70歳以上
男性	0	0	2	2	1	0	0	0	0
女性	0	0	1	15	7	4	1	0	0

淋菌感染症の性別・年齢別患者報告数
(沖縄県、2013年)

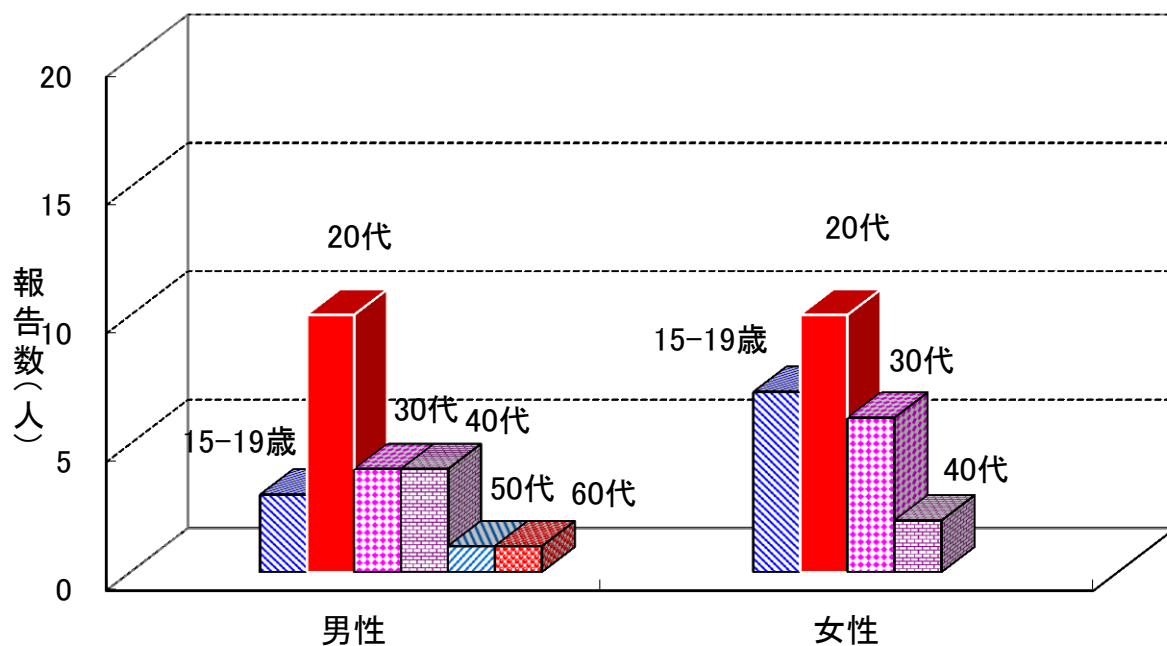

■9歳以下 ■10-14歳 ■15-19歳 ■20代 ■30代 ■40代 ■50代 ■60代 ■70歳以上

	9歳以下	10-14歳	15-19歳	20代	30代	40代	50代	60代	70歳以上
男性	0	0	3	10	4	4	1	1	0
女性	0	0	7	10	6	2	0	0	0

(基幹定点(薬剤耐性菌))

メチシリン耐性黄色ブドウ球菌（MRSA）感染症

メチシリン耐性黄色ブドウ球菌（MRSA）感染症は、メチシリンなどのペニシリン剤をはじめとして、 β -ラクタム剤、アミノ配糖体、マクロライド剤など多くの薬剤に対し耐性を示すMRSAによる感染症である。

2013年県内での患者報告数は569人、定点あたり81.29人であり、前年比0.80と微少した。保健所別では南部保健所の報告数が227.00人/定点と最も多かった。年齢階級別の患者報告数は70歳以上が最も多く、全体の約45%を占めていた。

定点あたり報告数 年次推移

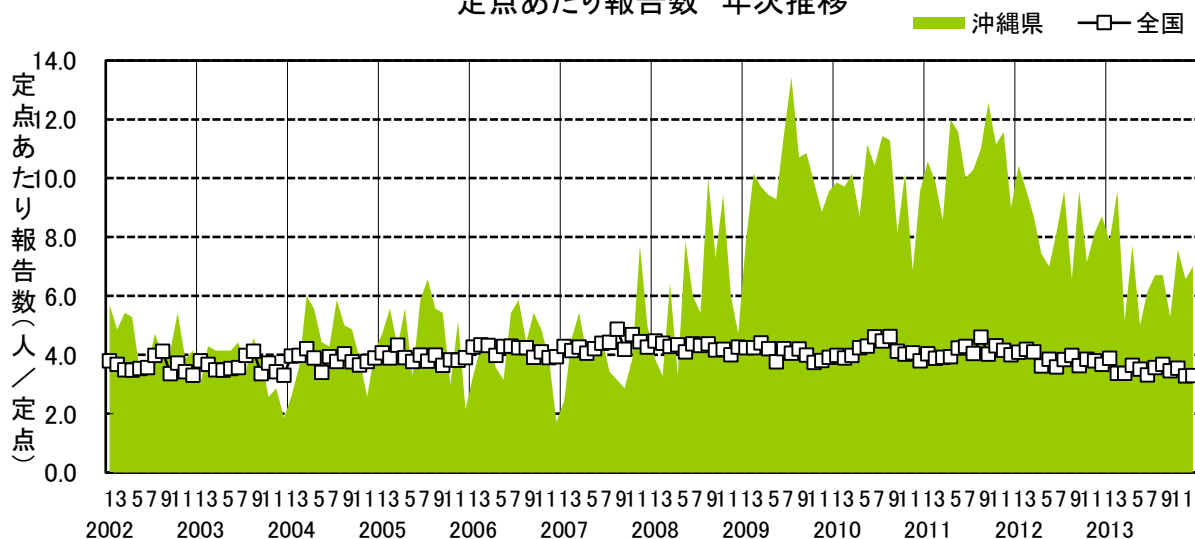

定点あたり報告数

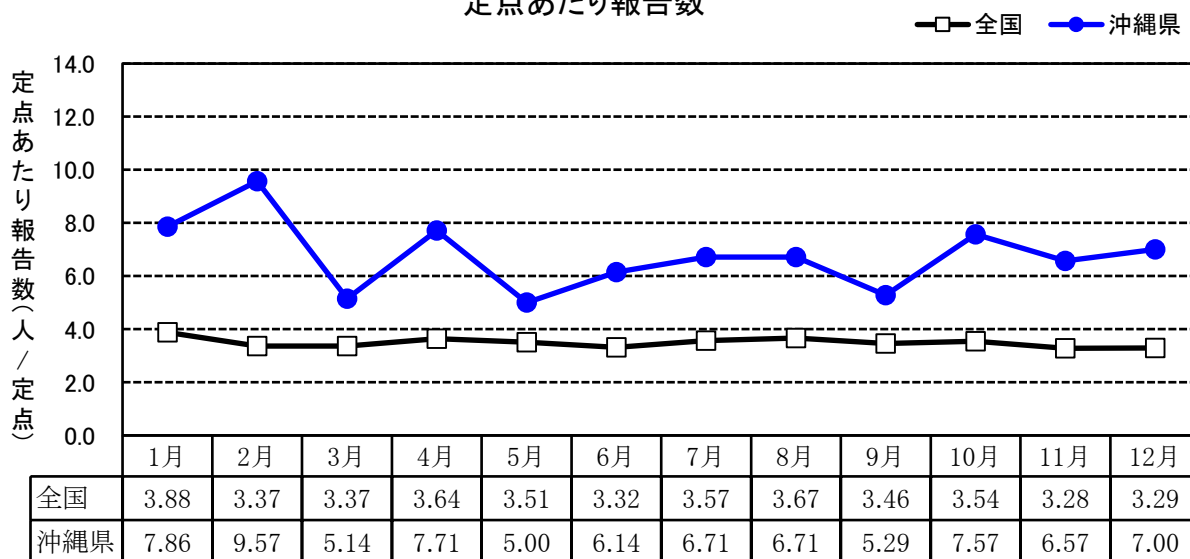

シーズン別の報告数合計：メチシリン耐性黄色ブドウ球菌感染症

平均報告数	2009年	2010年	2011年	2012年	2013年
769	848	822	897	707	569

メチシリン耐性黄色ブドウ球菌感染症 保健所別報告数

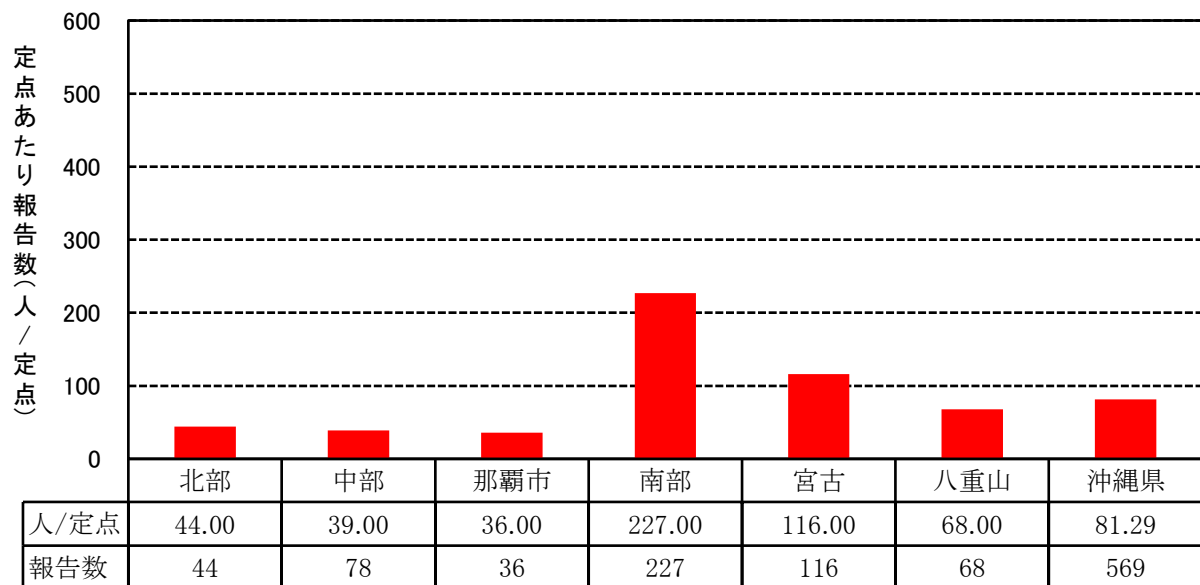

年齢階級別割合

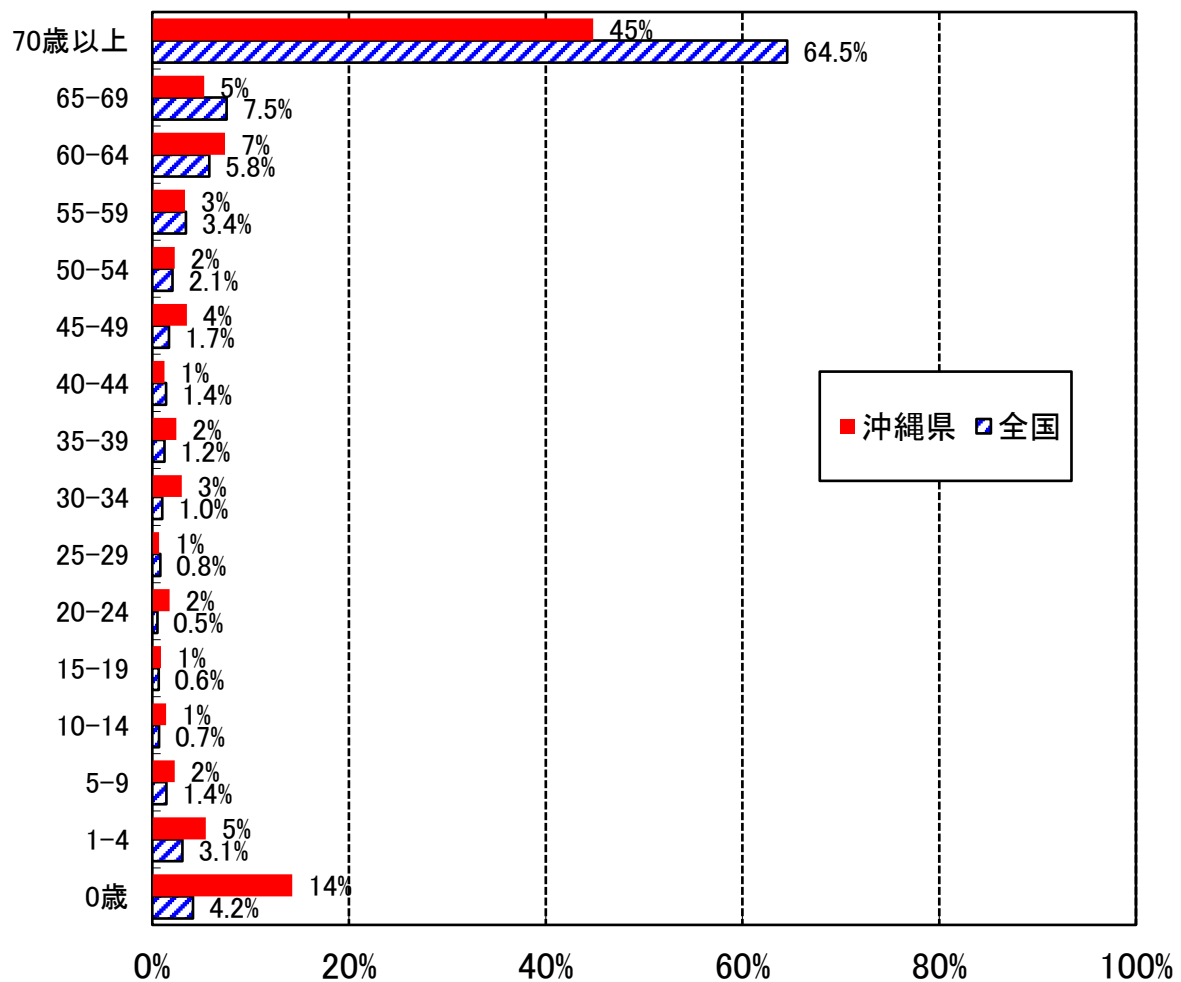

2013年県内での患者報告数は63人、定点当たり9.00人であった。2010年以降2年連続で減少していたが、今年は前年比10.5と急増した。

■ 沖縄県 □ 全国

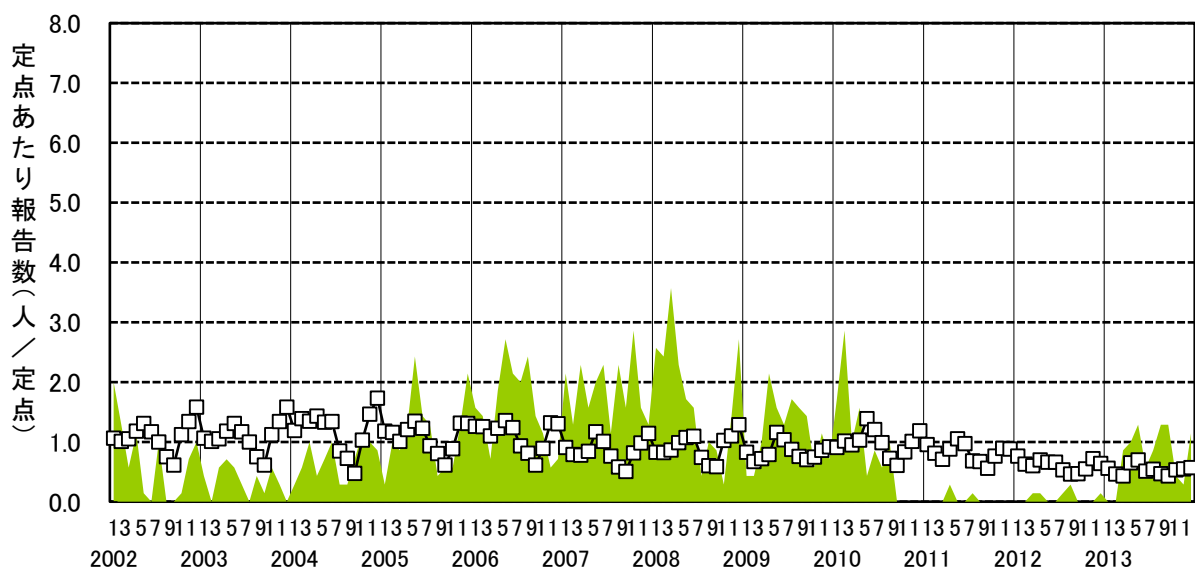

—□— 全国 —●— 沖縄県

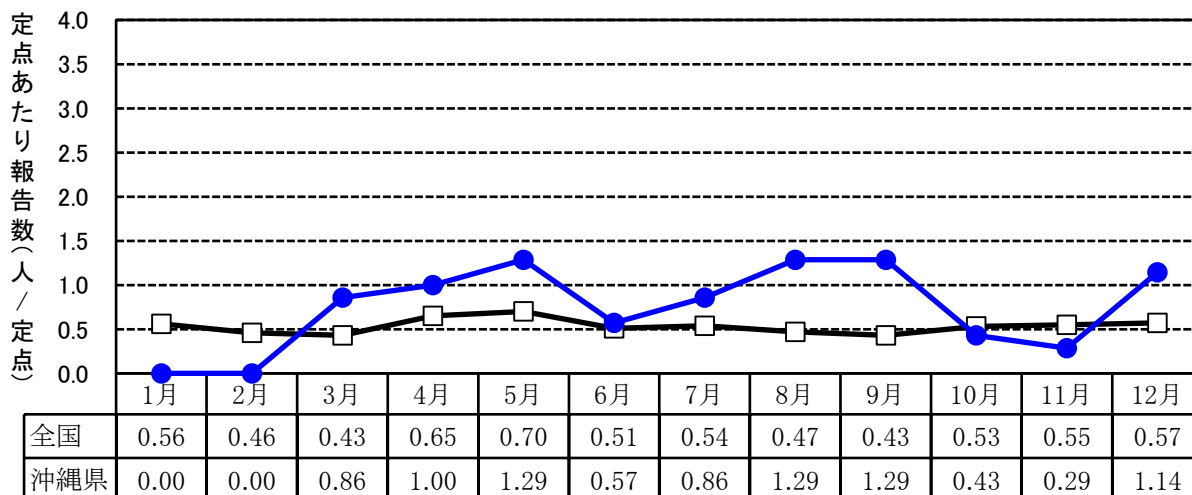

平均報告数	2009年	2010年	2011年	2012年	2013年
48	98	70	3	6	63

ペニシリン耐性肺炎球菌感染症 保健所別報告数



年齢階級別割合

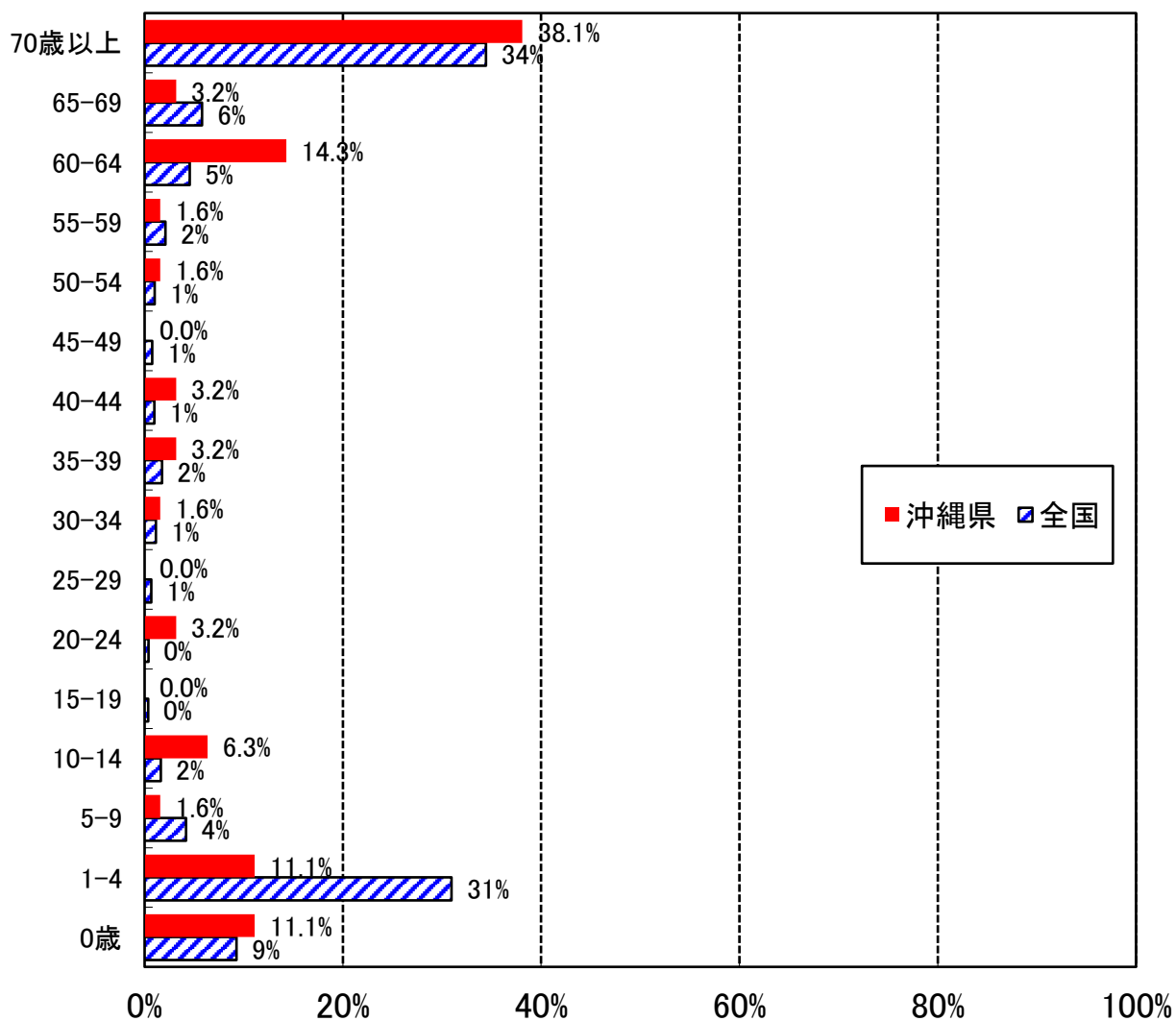

薬剤耐性緑膿菌感染症

薬剤耐性緑膿菌感染症は、広域βラクタム剤、アミノ配糖体、フルオロキノロンの3系統の薬剤に対して耐性を示す緑膿菌による感染症である。感染防御機能の低下した患者や抗菌薬長期使用中の患者に日和見感染し、敗血症や骨髄、気道、尿路、皮膚、軟部組織、耳、眼などに多彩な感染症を起こす。

2013年県内の患者報告数は5人、定点当たり0.71人であった。年齢階級別の患者の割合は70歳以上が全体の80%を占めていた。

定点あたり報告数 年次推移

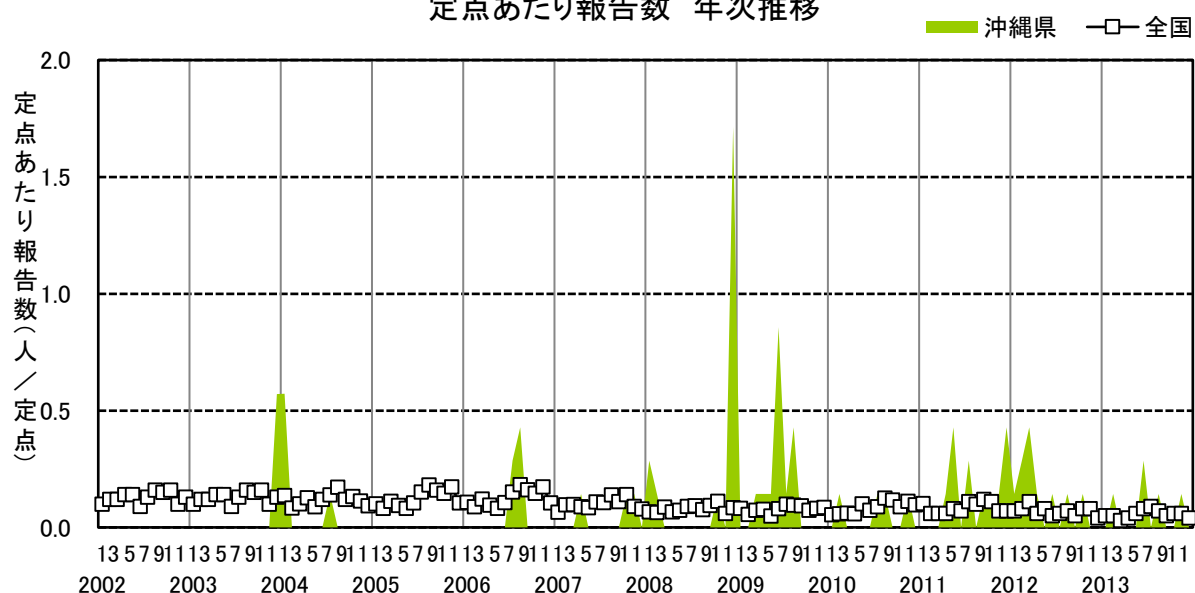

定点あたり報告数

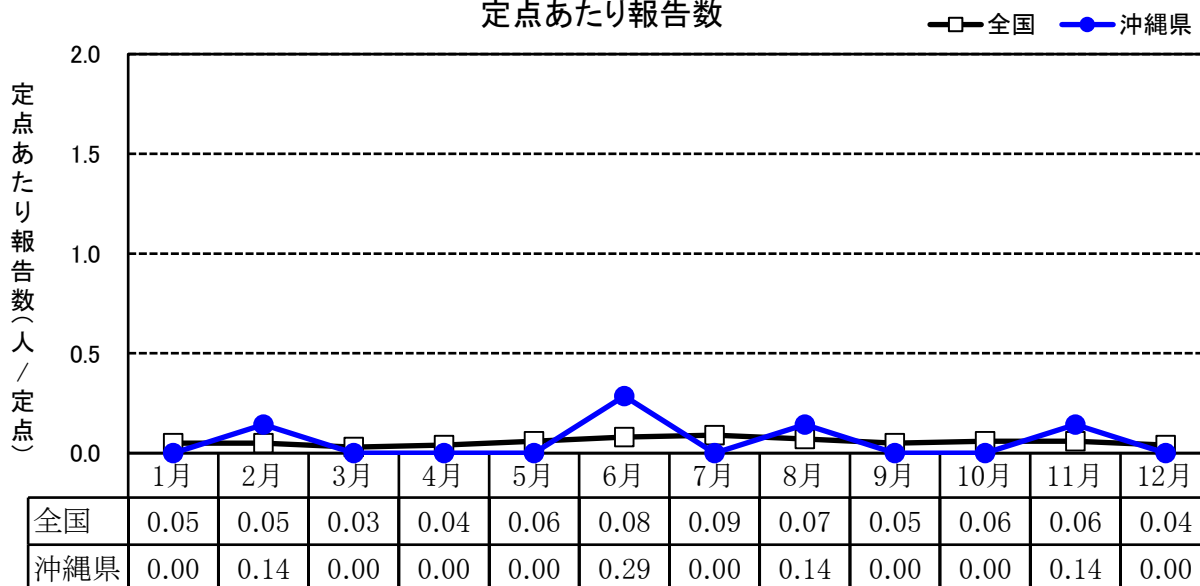

シーズン別の報告数合計：薬剤耐性緑膿菌感染症

平均報告数	2009年	2010年	2011年	2012年	2013年
6	13	4	12	10	5

薬剤耐性緑膿菌感染症 保健所別報告数

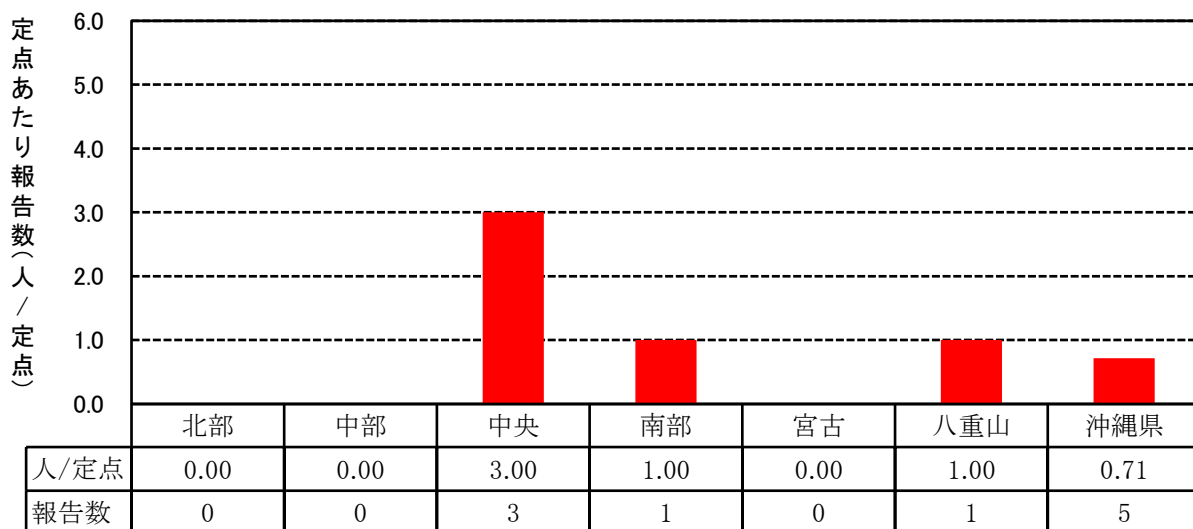

年齢階級別割合

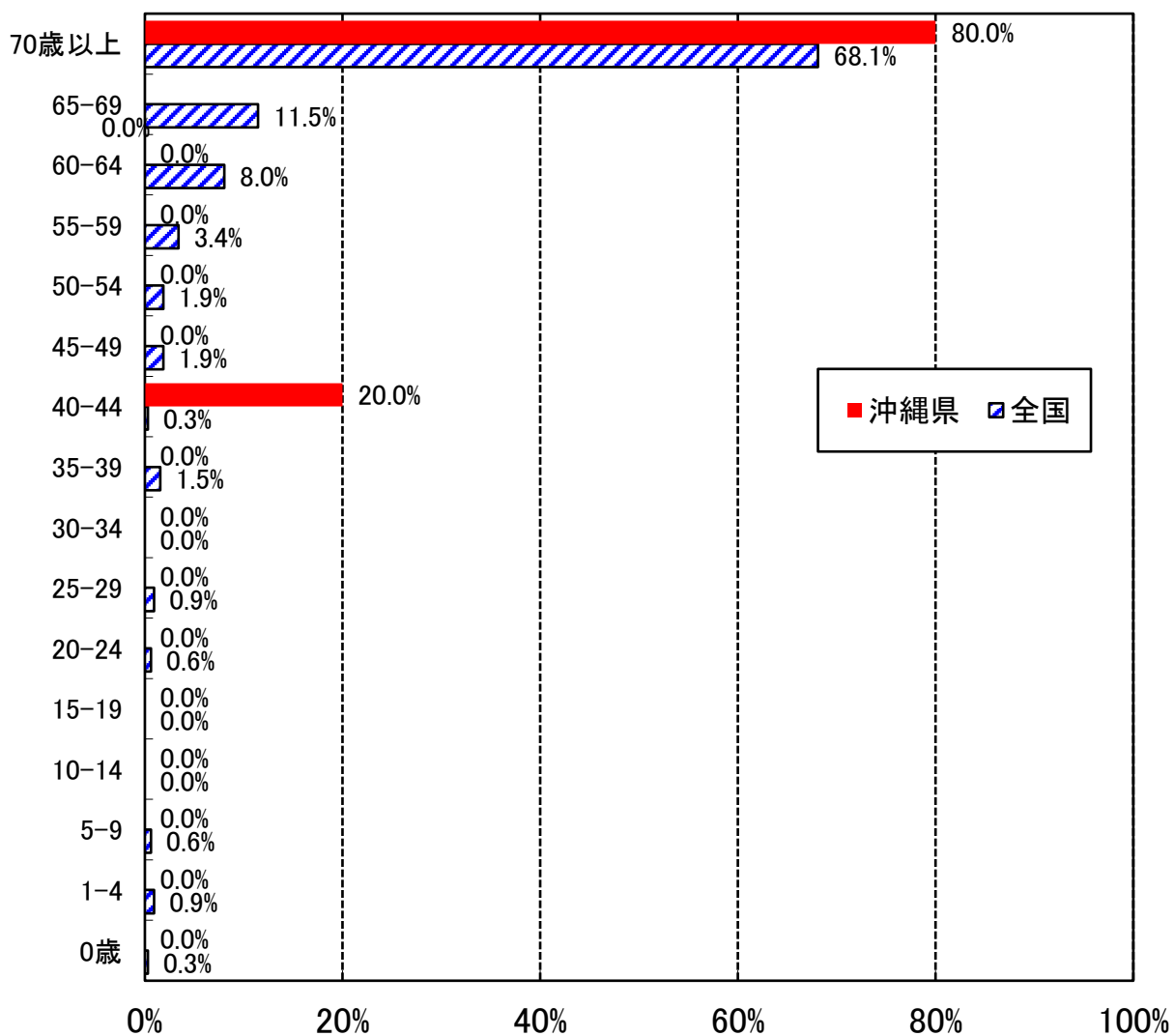

薬剤耐性アシネトバクター感染症

薬剤耐性アシネトバクター感染症は、平成23年2月1日より五類感染症に追加指定され、発生動向調査の対象疾病となった。

本県では前年に引き続き発生報告はなかった。

定点あたり報告数 年次推移

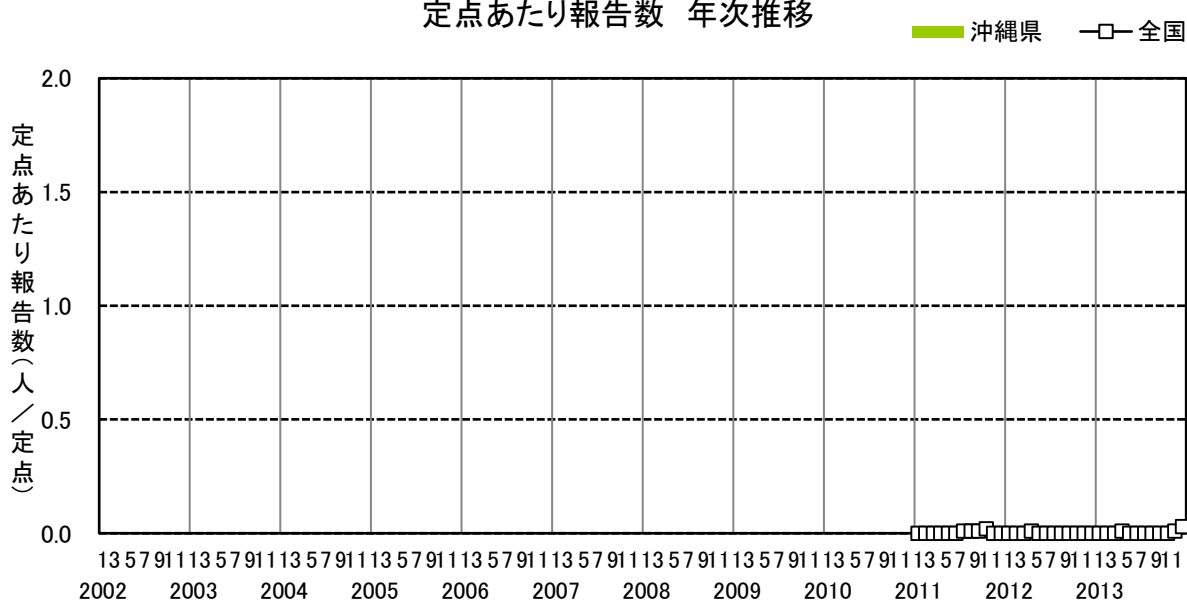

定点あたり報告数

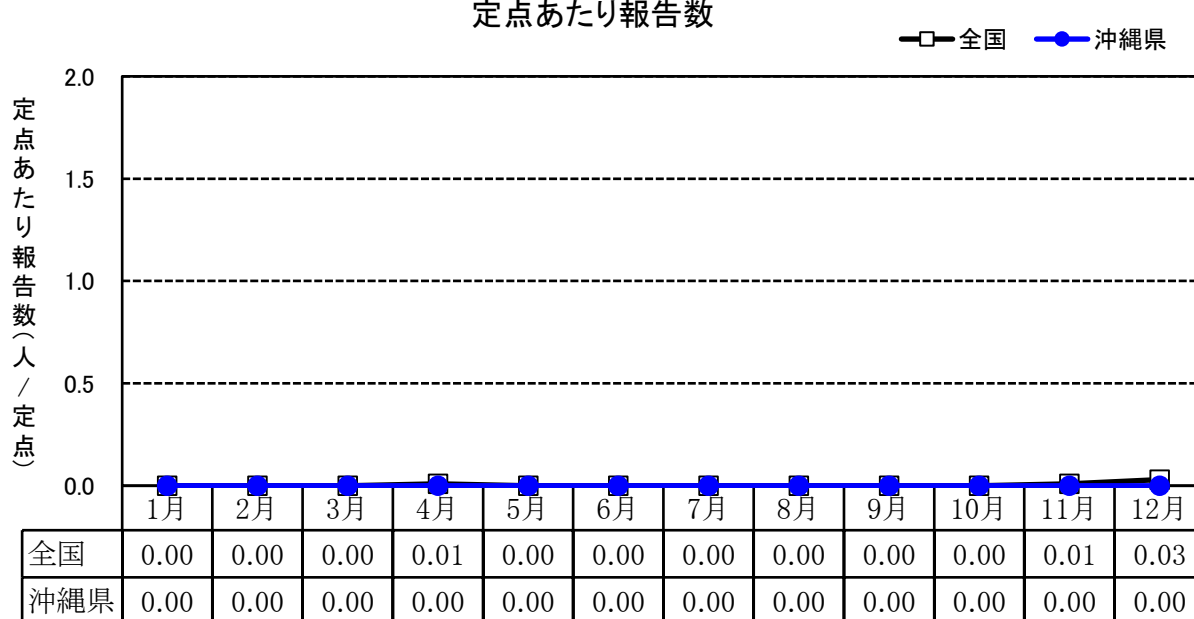

シーズン別の報告数合計: 薬剤耐性アシネトバクター感染症

平均報告数	2011年	2012年	2013年
	0	0	0

薬剤耐性アシネトバクター感染症 保健所別報告数

定点あたり報告数(人/定点)	1.0	0.9	0.8	0.7	0.6	0.5	0.4	0.3	0.2	0.1	0.0
	北部	中部	那覇市	南部	宮古	八重山	沖縄県				
人/定点	0.00	0.00	0.00	0.00	0.00	0.00	0.00				
報告数	0	0	0	0	0	0	0				

年齢階級別割合

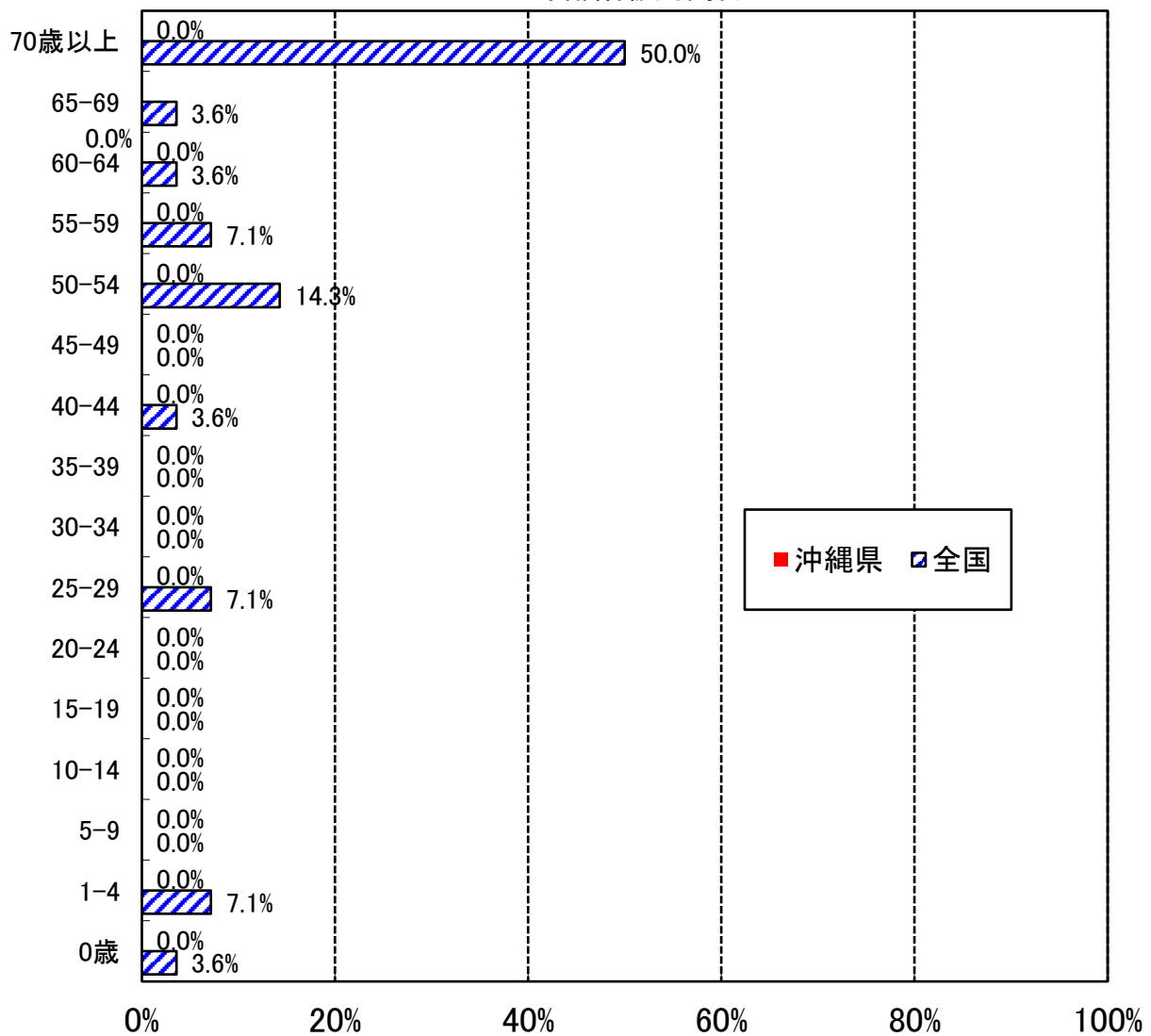

IV 資料編

表1 疾病分類別報告数（沖縄県）

分類	疾 病 名	2013年	2012年	2011年	2010年
一類	エボラ出血熱	0	0	0	0
	クリミア・コンゴ出血熱	0	0	0	0
	痘そう(天然痘)	0	0	0	0
	南米出血熱	0	0	0	0
	ペ ス ト	0	0	0	0
	マールブルグ病	0	0	0	0
	ラッサ熱	0	0	0	0
	一類全数把握合計	0	0	0	0
二類	急性灰白髄炎(ポリオ)	0	0	0	0
	結核	480	440	364	306
	ジフテリア	0	0	0	0
	重症急性呼吸器症候群(SARS)	0	0	0	0
	鳥インフルエンザ(H5N1) *1	0	0	0	0
	二類全数把握合計	480	440	364	306
三類	コ レ ラ	0	0	0	0
	細菌性赤痢	0	2	2	0
	腸管出血性大腸菌感染症	17	24	48	16
	腸チフス	0	2	1	0
	パラチフス	0	0	1	0
	三類全数把握合計	17	28	52	16
四類	E型肝炎	0	0	0	1
	ウエストナイル熱(ウエストナイル脳炎を含む)	0	0	0	0
	A型肝炎	0	0	1	0
	エキノコックス症	1	0	0	0
	黄 熱	0	0	0	0
	オウム病	0	0	0	0
	オムスク出血熱	0	0	0	0
	回 帰 熱	0	0	0	0
	キャサヌル森林病	0	0	0	0
	Q 熱	0	0	0	0
	狂 犬 病	0	0	0	0
	コクシジオイデス症	0	0	0	0
	サル痘	0	0	0	0
	重症熱性血小板減少症候群 *5	0	—	—	—
	腎症候性出血熱	0	0	0	0
	西部ウマ脳炎	0	0	0	0
	ダニ媒介脳炎	0	0	0	0
	炭 痘	0	0	0	0
	チクングニア熱 *2	0	0	0	—
	ツツガムシ病	1	0	2	1
	デング熱	1	1	5	2
	東部ウマ脳炎	0	0	0	0
	鳥インフルエンザ(H5N1を除く) *1	0	0	0	0
	ニパウイルス感染症	0	0	0	0
	日本紅斑熱	0	1	1	1
	日本脳炎	0	0	1	0
	ハンタウイルス肺症候群	0	0	0	0
	Bウイルス病	0	0	0	0
	鼻痘	0	0	0	0
	ブルセラ症	0	0	0	0
	ベネズエラウマ脳炎	0	0	0	0
	ヘンドラウイルス感染症	0	0	0	0
	発疹チフス	0	0	0	0
	ボツリヌス症	0	0	0	0
	マラリア	0	0	1	1
	野兔病	0	0	0	0
	ライム病	0	0	0	0
	リッサウイルス感染症	0	0	0	0
	リフトバレー熱	0	0	0	0
	類鼻痘	0	0	0	0
	レジオネラ症	17	4	9	7
	レプトスピラ症	7	6	7	10
	ロッキー山紅斑熱	0	0	0	0
	四類全数把握合計	27	12	27	23

表1 疾病分類別報告数（沖縄県）
（続き）

分類	疾 病 名	2013年	2012年	2011年	2010年
五類 (全数把握)	アメーバ赤痢	3	6	2	6
	ウイルス性肝炎(A型及びE型を除く)	9	5	8	4
	急性脳炎(ウエストナイル/日本脳炎を除く)	5	1	1	6
	クリプトスポリジウム症	0	0	0	0
	クロイツフェルト・ヤコブ病	0	3	1	1
	劇症型溶血性レンサ球菌感染症	3	2	3	3
	後天性免疫不全症候群	25	19	24	14
	ジアルジア症	2	3	2	3
	髄膜炎菌性髄膜炎	0	1	0	1
	侵襲性インフルエンザ菌感染症 *6	7	-	-	-
	侵襲性髄膜炎菌感染症 *6	1	-	-	-
	侵襲性肺炎球菌感染症 *6	23	-	-	-
	先天性風疹症候群	0	0	0	0
	梅 毒	16	11	12	2
	破 傷 風	1	2	1	2
	バンコマイシン耐性黄色ブドウ球菌感染症	0	0	0	0
	バンコマイシン耐性腸球菌感染症	0	1	3	3
	風 疹	52	46	0	0
	麻疹	0	0	0	0
	五類全数把握合計	147	100	57	45

五類 (定点把握)	インフルエンザ	18,069	35,440	28,818	12,533
	RSウイルス感染症	1,499	1,439	936	803
	咽頭結膜熱	944	295	603	448
	A群溶血性レンサ球菌咽頭炎	1,144	1,244	1,692	1,130
	感染性胃腸炎	4,653	6,146	5,160	5,384
	水痘	2,902	2,346	4,215	3,407
	手足口病	2,459	1,623	3,280	575
	伝染性紅斑	71	225	393	38
	突発性発疹	610	732	654	648
	百日咳	99	146	233	263
	ヘルパンギーナ	399	275	350	224
	流行性耳下腺炎	472	472	955	3,530
	急性出血性結膜炎	39	48	4,094	6
	流行性角結膜炎	1,057	1,210	1,652	1,583
	細菌性髄膜炎	29	22	68	72
	無菌性髄膜炎	60	47	82	61
	マイコプラズマ肺炎	324	746	880	623
	クラミジア肺炎	4	5	15	27
	感染性胃腸炎(ロタウイルス) *7	2	-	-	-
	性器クラミジア感染症	203	238	327	305
	性器ヘルペスウイルス感染症	67	54	44	30
	尖形コンジローム	33	42	38	31
	淋菌感染症	48	33	35	40
	メチシリン耐性黄色ブドウ球菌感染症	569	707	897	822
	ペニシリン耐性肺炎球菌感染症	63	6	3	70
	薬剤耐性緑膿菌感染症	5	10	12	4
	薬剤耐性アシネトバクター感染症 *3	0	0	0	-
	五類定点把握合計	35,824	53,551	55,436	32,657

当該表は1月1日～12月31日までの報告数とする。

- *1 2008年5月12日より「2類」に新たに追加指定され、4類の鳥インフルエンザからH5N1が除かれた。
- *2 2011年2月1日より「4類」に新たに追加指定された。
- *3 2011年2月1日より「5類(定点把握)」に新たに追加指定された。
- *4 2008年5月12日より新たに追加指定された。
- *5 2013年3月4日より「4類」に新たに追加指定された。
- *6 2013年4月1日より「5類」に新たに追加指定された。
- *7 2013年10月14日より「5類(定点把握)」に新たに追加指定された。

表1 疾病分類別報告数（沖縄県）
（続き）

分類	疾 病 名	2013年	2012年	2011年	2010年
新型インフルエンザ等 （全数把握）	新型インフルエンザ ＊4	0	0	0	0
	再興型インフルエンザ ＊4	0	0	0	0
	新型インフルエンザ等計	0	0	0	0
法第14条第1項 に規定する厚生労働省令で 定める疑似症 （全数把握）	摂氏38度以上の発熱及び呼吸器症状（明らかな外傷または気質的疾患に起因するものを除く。） ＊4	0	0	0	0
	発熱及び発疹又は水疱（ただし、当該疑似症が2類感染症、3類感染症、4類感染症、5類感染症の患者の症状であることが明らかな場合を除く。） ＊4	0	0	0	0
	計	0	0	0	0

＊4 2008年5月12日より新たに追加指定された。

表2 疾病分類別報告数(全国)

分類	疾 病 名	2013年	2012年	2011年	2010年
一類	エボラ出血熱	0	0	0	0
	クリミア・コンゴ出血熱	0	0	0	0
	痘そう(天然痘)	0	0	0	0
	南米出血熱	0	0	0	0
	ペ ス ト	0	0	0	0
	マールブルグ病	0	0	0	0
	ラッサ熱	0	0	0	0
	一類全数把握合計	0	0	0	0
二類	急性灰白髄炎(ポリオ)	1	0	1	2
	結核	26,471	28,763	30,810	26,078
	ジフテリア	0	0	0	0
	重症急性呼吸器症候群(SARS)	0	0	0	0
	鳥インフルエンザ(H5N1) *1	0	0	0	0
	二類全数把握合計	26,472	28,763	30,811	26,080
三類	コ レ ラ	4	3	12	11
	細菌性赤痢	142	213	296	232
	腸管出血性大腸菌感染症	4,033	3,746	3,900	4,110
	腸チフス	66	35	22	30
	パラチフス	49	23	22	21
	三類全数把握合計	4,294	4,020	4,252	4,404
四類	E型肝炎	126	116	54	66
	ウエストナイル熱(ウエストナイル脳炎を含む)	0	0	0	0
	A型肝炎	127	158	176	342
	エキノкокクス症	19	15	15	12
	黄 熱	0	0	0	0
	オウム病	8	6	13	11
	オムスク出血熱	0	0	0	0
	回 帰 熱	1	1	0	1
	キャサヌル森林病	0	0	0	0
	Q 熱	6	1	1	2
	狂 犬 病	0	0	0	0
	コクシジオイデス症	4	2	2	1
	サル痘	0	0	0	0
	重症熱性血小板減少症候群 *5	48	—	—	—
	腎症候性出血熱	0	0	0	0
	西部ウマ脳炎	0	0	0	0
	ダニ媒介脳炎	0	0	0	0
	炭 疽	0	0	0	0
	チクングニア熱 *2	13	9	10	—
	ツツガムシ病	339	428	438	396
	デング熱	249	220	104	243
	東部ウマ脳炎	0	0	0	0
	鳥インフルエンザ(H5N1を除く) *1	0	0	0	0
	ニパウイルス感染症	0	0	0	0
	日本紅斑熱	175	170	178	133
	日本脳炎	9	2	9	4
	ハンタウイルス肺症候群	0	0	0	0
	Bウイルス病	0	0	0	0
	鼻疽	0	0	0	0
	ブルセラ症	2	0	2	2
	ベネズエラウマ脳炎	0	0	0	0
	ヘンドラウイルス感染症	0	0	0	0
	発疹チフス	0	0	0	0
	ボツリヌス症	0	3	6	0
	マラリア	48	73	76	75
	野兔病	0	0	0	0
	ライム病	20	11	8	12
	リッサウイルス感染症	0	0	0	0
	リフトバレー熱	0	0	0	0
	類鼻疽	4	0	3	4
	レジオネラ症	1,111	892	804	726
	レプトスピラ症	29	30	26	22
	ロッキー山紅斑熱	0	0	0	0
	四類全数把握合計	2,338	2,137	1,925	2,052

表2 疾病分類別報告数（全国）
（続き）

分類	疾 病 名	2013年	2012年	2011年	2010年
五類 （全数把握）	アメーバ赤痢	1,041	925	803	831
	ウイルス性肝炎（A型及びE型を除く）	284	233	241	220
	急性脳炎（ウエストナイル/日本脳炎を除く）	358	349	249	234
	クリプトスポリジウム症	19	6	8	16
	クロイツフェルト・ヤコブ病	205	181	130	167
	劇症型溶血性レンサ球菌感染症	207	242	192	124
	後天性免疫不全症候群	1,550	1,406	1,478	1,513
	ジアルジア症	81	71	67	79
	髄膜炎菌性髄膜炎	2	15	12	7
	侵襲性インフルエンザ菌感染症 *6	106	-	-	-
	侵襲性髄膜炎菌感染症 *6	23	-	-	-
	侵襲性肺炎球菌感染症 *6	970	-	-	-
	先天性風疹症候群	31	5	1	0
	梅 毒	1,220	883	817	610
	破 傷 風	127	116	111	104
	バンコマイシン耐性黄色ブドウ球菌感染症	0	0	0	1
	バンコマイシン耐性腸球菌感染症	55	91	68	119
	風疹	14,357	2,353	369	89
	麻疹	232	293	434	457
	五類全数把握合計	20,868	7,169	4,980	4,571

五類 （定点把握）	インフルエンザ	1,162,847	1,672,174	1,357,904	268,267
	RSウイルス感染症	95,874	97,398	70,432	78,925
	咽頭結膜熱	72,583	53,136	66,106	43,397
	A群溶血性レンサ球菌咽頭炎	253,089	276,090	264,043	201,901
	感染性胃腸炎	1,066,126	1,225,390	977,271	1,233,696
	水痘	174,342	194,683	237,410	233,715
	手足口病	301,071	72,147	344,988	150,356
	伝染性紅斑	10,122	20,873	86,441	49,911
	突発性発疹	88,956	91,533	93,279	89,871
	百日咳	1,691	4,064	4,379	5,412
	ヘルパンギーナ	93,900	113,245	137,791	138,483
	流行性耳下腺炎	40,830	71,082	136,563	178,873
	急性出血性結膜炎	675	484	4,643	638
	流行性角結膜炎	20,476	19,499	21,011	21,597
	細菌性髄膜炎	436	471	551	487
	無菌性髄膜炎	1,058	880	1,008	767
	マイコプラズマ肺炎	11,201	22,926	16,646	10,333
	クラミジア肺炎	740	879	650	696
	感染性胃腸炎（ロタウイルス） *7	158	-	-	-
	性器クラミジア感染症	25,389	24,217	25,514	25,995
	性器ヘルペスウイルス感染症	8,748	8,538	8,176	8,356
	尖形コンジローム	5,698	5,406	5,181	5,214
	淋菌感染症	9,432	9,175	10,200	10,285
	メチシリン耐性黄色ブドウ球菌感染症	19,701	21,563	23,015	23,329
	ペニシリン耐性肺炎球菌感染症	3,013	3,448	4,575	5,515
	薬剤耐性緑膿菌感染症	323	396	470	481
	薬剤耐性アシネトバクター感染症 *3	28	12	33	-
	五類定点把握合計	3,468,507	4,009,709	3,898,280	2,786,500

当該表は1月1日～12月31日までの報告数とする。

- *1 2008年5月12日より「2類」に新たに追加指定され、4類の鳥インフルエンザからH5N1が除かれた。
- *2 2011年2月1日より「4類」に新たに追加指定された。
- *3 2011年2月1日より「5類（定点把握）」に新たに追加指定された。
- *4 2008年5月12日より新たに追加指定された。
- *5 2013年3月4日より「4類」に新たに追加指定された。
- *6 2013年4月1日より「5類」に新たに追加指定された。
- *7 2013年10月14日より「5類（定点把握）」に新たに追加指定された。

表2 疾病分類別報告数（全国）
（続き）

分類	疾 病 名	2013年	2012年	2011年	2010年
新型インフルエンザ等 （全数把握）	新型インフルエンザ ＊4	0	0	0	0
	再興型インフルエンザ ＊4	0	0	0	0
	新型インフルエンザ等計	0	0	0	0
法第14条第1項 に規定する厚生労働省令で 定める疑似症 （全数把握）	摂氏38度以上の発熱及び呼吸器症状（明らかな外傷または気質的疾患に起因するものを除く。） ＊4	0	0	0	0
	発熱及び発疹又は水疱（ただし、当該疑似症が2類感染症、3類感染症、4類感染症、5類感染症の患者の症状であることが明らかなる場合を除く。） ＊4	0	0	0	0
	計	0	0	0	0

＊4 2008年5月12日より新たに追加指定された。

表3 疾病別、年齢別区分による比較(週報・沖縄県)
報告数(人)

沖縄県（インフルエンザ定点） （小児科定点） （眼科定点） （基幹定点）	0-5ヶ月 6-11ヶ月 1歳 2歳 3歳 4歳 5歳 6歳 7歳 8歳 9歳 10-14 15-19 20-29 30-39 40-49 50-59 60-69 70-79 80- 合計																				
	(0歳) (1-4) (5-9) (10-14) (15-19) (20-24) (25-29) (30-34) (35-39) (40-44) (45-49) (50-54) (55-59) (60-64) (65-69) (70-) - (70歳以上)																				
インフルエンザ	73	214	607	667	670	741	683	749	645	600	554	2548	1267	1944	2277	1355	877	618	480	500	18069
RSウイルス感染症	347	453	506	128	31	11	7	1	4	3	1	2	1	4							1499
咽頭結膜熱	12	90	243	143	119	104	74	48	27	28	12	29	1	14							944
A群溶血性レンサ球菌咽頭炎	0	9	45	74	117	158	148	119	91	68	43	112	12	148							1144
感染性胃腸炎	78	471	893	595	404	375	262	195	144	133	95	269	77	662							4653
水痘	91	248	739	605	470	292	165	82	58	36	24	55	10	27							2902
手足口病	35	413	1245	406	156	65	40	24	9	12	3	20	6	25							2459
伝染性紅斑	1	6	10	8	2	9	5	8	5	7	2	3	1	4							71
突発性発疹	15	247	300	34	7	3	1	0	0	0	0	0	0	3							610
百日咳	12	7	4	1	1	1	0	0	1	1	0	0	3	68							99
ヘルパンギーナ	17	102	138	62	34	17	15	6	2	0	1	5	0	0							399
流行性耳下腺炎	0	0	29	62	77	88	68	24	21	26	20	40	2	15							472
急性出血性結膜炎	0	1	1	0	1	0	1	0	1	2	2	5	1	7	9	4	2	1	1		39
流行性角結膜炎	3	25	64	83	45	33	29	21	12	16	14	48	29	149	208	120	66	57	35		1057
細菌性髄膜炎	12	1	0	2	0	0	0	1	0	0	1	1	0	0	1	10					29
無菌性髄膜炎	21	3	6	4	1	4	5	4	2	2	1	2	2	1	0	2					60
マイコプラズマ肺炎	9	154	80	29	8	5	4	7	7	4	1	1	5	1	0	9					324
クラミジア肺炎	1	1	0	0	0	0	0	0	1	0	0	0	0	0	0	1					4
感染性胃腸炎（ロタウイルス）	2	0	0	0	0	0	0	0	0	0	0	0	0	0	0	0	0				2

定点あたり報告数(人/定点)

沖縄県 (インフルエンザ定点) (小児科定点) (眼科定点) (基幹定点)		0-5ヶ月 6-11ヶ月 1歳 2歳 3歳 4歳 5歳 6歳 7歳 8歳 9歳 10-14 15-19 20-29 30-39 40-49 50-59 60-69 70-79 80- 合計																				
		(0歳) (1-4) (5-9) (10-14) (15-19) (20-24) (25-29) (30-34) (35-39) (40-44) (45-49) (50-54) (55-59) (60-64) (65-69) (70-) - (70歳以上)																				
インフルエンザ		1.26	3.69	10.47	11.50	11.55	12.78	11.78	12.92	11.12	10.35	9.55	43.94	21.85	33.53	39.27	23.37	15.12	10.66	8.28	8.62	311.61
RSウイルス感染症		10.21	13.32	14.88	3.76	0.91	0.32	0.21	0.03	0.12	0.09	0.03	0.06	0.03	0.12							44.09
咽頭結膜熱		0.35	2.65	7.16	4.21	3.50	3.06	2.18	1.42	0.80	0.82	0.35	0.86	0.03	0.41							27.80
A群溶血性レンサ球菌咽頭炎		0.00	0.27	1.33	2.18	3.45	4.67	4.37	3.52	2.68	2.01	1.27	3.31	0.35	4.36							33.77
感染性胃腸炎		2.30	13.88	26.30	17.52	11.91	11.05	7.72	5.75	4.24	3.92	2.80	7.93	2.27	19.50							137.09
水痘		2.68	7.30	21.76	17.81	13.85	8.60	4.86	2.41	1.71	1.06	0.71	1.62	0.29	0.80							85.45
手足口病		1.03	12.15	36.64	11.95	4.59	1.91	1.18	0.71	0.26	0.35	0.09	0.59	0.18	0.74							72.36
伝染性紅斑		0.03	0.18	0.30	0.24	0.06	0.26	0.15	0.24	0.15	0.21	0.06	0.09	0.03	0.12							2.09
突発性発疹		0.44	7.27	8.84	1.00	0.21	0.09	0.03	0.00	0.00	0.00	0.00	0.00	0.00	0.09							17.97
百日咳		0.35	0.21	0.12	0.03	0.03	0.03	0.00	0.00	0.03	0.03	0.00	0.00	0.09	2.00							2.92
ヘルパンギーナ		0.50	3.00	4.06	1.82	1.00	0.50	0.44	0.18	0.06	0.00	0.03	0.15	0.00	0.00							11.74
流行性耳下腺炎		0.00	0.00	0.85	1.83	2.27	2.59	2.00	0.71	0.62	0.77	0.59	1.18	0.06	0.44							13.91
急性出血性結膜炎		0.00	0.10	0.10	0.00	0.10	0.00	0.10	0.00	0.10	0.20	0.20	0.50	0.10	0.70	0.90	0.40	0.20	0.10	0.10		3.90
流行性角結膜炎		0.30	2.50	6.40	8.30	4.50	3.30	2.90	2.10	1.20	1.60	1.40	4.80	2.90	14.90	20.80	12.00	6.60	5.70	3.50		105.70
細菌性髄膜炎		1.71	0.14	0.00	0.29	0.00	0.00	0.00	0.14	0.00	0.00	0.14	0.14	0.00	0.00	0.14	1.43					4.14
無菌性髄膜炎		3.00	0.43	0.86	0.57	0.14	0.57	0.71	0.57	0.29	0.29	0.14	0.29	0.29	0.14	0.00	0.29					8.57
マイコプラズマ肺炎		1.29	22.00	11.43	4.14	1.14	0.71	0.57	1.00	1.00	0.57	0.14	0.14	0.71	0.14	0.00	1.29					46.29
クラミジア肺炎		0.14	0.14	0.00	0.00	0.00	0.00	0.00	0.00	0.14	0.00	0.00	0.00	0.00	0.00	0.00	0.14					0.57
感染性胃腸炎(ロタウイルス)		0.29	0.00	0.00	0.00	0.00	0.00	0.00	0.00	0.00	0.00	0.00	0.00	0.00	0.00	0.00	0.00	0.00				0.29

表4 疾病別、年齢別区分による比較(週報・全国)
報告数(人)

全国	インフルエンザ (小児科定点)	0-5ヶ月	6-11ヶ月	1歳	2歳	3歳	4歳	5歳	6歳	7歳	8歳	9歳	10-14	15-19	20-29	30-39	40-49	50-59	60-69	70-79	80-	合計
	(眼科定点)	(0歳)	(1-4)	(5-9)	(10-14)	(15-19)	(20-24)	(25-29)	(30-34)	(35-39)	(40-44)	(45-49)	(50-54)	(55-59)	(60-64)	(65-69)	(70-)					
	(基幹定点)																					
インフルエンザ		4131	13558	45429	47578	55056	71607	72074	70359	61936	57915	51511	188914	56886	66130	96683	77911	47862	35146	22932	19229	1162847
RSウイルス感染症		17174	21791	32018	13562	6172	3058	1116	390	163	91	81	126	25	107							95874
咽頭結膜炎		373	4314	15162	10336	10555	10201	7749	4641	2843	1891	1259	2121	182	1156							72583
A群溶血性球菌咽頭炎		290	1282	7934	13632	24123	35110	37501	33155	25300	20009	15012	26293	2109	11339							253089
感染性胃腸炎		9991	63966	154608	115774	104066	101093	86926	67923	52002	43848	36712	21809	110696								1066126
水痘		2816	8406	27978	30285	29688	26693	20086	11390	5989	3840	2463	3601	322	785							174342
手足口病		3191	28924	97498	61221	38086	26674	17653	9111	4934	3315	2329	4057	462	3616							301071
伝染性紅斑		41	513	1028	803	1177	1447	1508	1177	822	575	417	445	24	145							10122
突発性発疹		2203	36830	42664	5536	1175	345	85	38	25	16	9	20	1	9							88956
百日咳		182	139	178	90	71	69	44	35	61	38	55	175	44	510							1691
ヘルパンギーナ		962	8872	25442	19044	13454	9754	6674	3507	1918	1284	865	1358	146	620							93900
流行性耳下腺炎		14	159	1529	3301	5045	6619	6649	5145	3623	2651	1828	3375	221	671							40830
急性出血性結膜炎		4	4	14	12	24	21	19	11	19	13	12	40	24	80	126	91	60	52	49		675
流行性角結膜炎		77	180	656	682	632	587	529	357	272	238	211	665	673	2688	4707	2797	1668	1714	1143		20476
細菌性髄膜炎		77	28	23	18	11	8	18	17	21	15	12	14	21	21	28	104					436
無菌性髄膜炎		214	101	181	78	44	55	68	75	54	35	19	19	27	8	21	59					1058
マイコプラズマ肺炎		119	3790	2606	1338	366	304	335	338	335	210	107	109	124	160	159	801					11201
クラミジア肺炎		9	165	151	56	9	8	18	21	15	14	7	9	16	25	37	180					740
感染性胃腸炎(ロタウイルス)		40	85	20	3	1	2	1	0	0	0	0	1	1	0	0	4					158

定点あたり報告数(人/定点)

全国	インフルエンザ (小児科定点)	0-5ヶ月	6-11ヶ月	1歳	2歳	3歳	4歳	5歳	6歳	7歳	8歳	9歳	10-14	15-19	20-29	30-39	40-49	50-59	60-69	70-79	80-	合計
	(眼科定点)	(0歳)	(1-4)	(5-9)	(10-14)	(15-19)	(20-24)	(25-29)	(30-34)	(35-39)	(40-44)	(45-49)	(50-54)	(55-59)	(60-64)	(65-69)	(70-)					
	(基幹定点)																					
インフルエンザ		0.83	2.72	9.23	9.65	11.18	14.51	14.59	14.23	12.53	11.72	10.42	38.26	11.52	13.41	19.57	15.80	9.66	7.13	4.62	3.89	235.30
RSウイルス感染症		5.48	6.97	10.23	4.31	2.00	0.95	0.31	0.07	0.00	0.00	0.00	0.00	0.00	0.00	0.36						30.54
咽頭結膜炎		0.02	1.38	4.86	3.26	3.38	3.25	2.51	1.45	0.82	0.65	0.44	0.71	0.00	0.36							23.14
A群溶血性球菌咽頭炎		0.00	0.46	2.51	4.33	7.67	11.17	11.94	10.56	8.04	6.36	4.78	8.38	0.63	3.61							80.56
感染性胃腸炎		3.19	20.37	49.25	36.91	33.15	32.22	27.67	21.61	16.55	13.96	11.67	30.77	6.98	35.25							339.45
水痘		0.90	2.70	8.89	9.68	9.43	8.51	6.37	3.65	1.90	1.24	0.76	1.15	0.01	0.23							55.56
手足口病		0.98	9.24	31.20	19.59	12.19	8.54	5.68	2.95	1.54	1.05	0.72	1.23	0.10	1.15							96.40
伝染性紅斑		0.00	0.04	0.36	0.23	0.43	0.51	0.52	0.43	0.25	0.13	0.03	0.06	0.00	0.00							3.22
突発性発疹		0.70	11.76	13.60	1.76	0.44	0.00	0.00	0.00	0.00	0.00	0.00	0.00	0.00	0.00							28.32
百日咳		0.00	0.00	0.01	0.00	0.00	0.00	0.00	0.00	0.00	0.00	0.00	0.00	0.00	0.02							0.51
ヘルパンギーナ		0.28	2.79	8.19	6.09	4.25	3.08	2.12	1.11	0.59	0.39	0.24	0.39	0.01	0.15							30.10
流行性耳下腺炎		0.00	0.00	0.52	1.07	1.63	2.10	2.11	1.64	1.17	0.87	0.56	1.09	0.00	0.13							13.01
急性出血性結膜炎		0.00	0.00	0.00	0.00	0.00	0.00	0.00	0.00	0.00	0.00	0.00	0.02	0.00	0.06	0.11	0.08	0.03	0.03	0.01		1.01
細菌性髄膜炎		0.05	0.21	0.98	1.03	0.92	0.85	0.80	0.50	0.39	0.33	0.27	0.95	1.00	3.96	6.94	4.14	2.47	2.52	1.70		30.14
無菌性髄膜炎		0.10	0.02	0.02	0.01	0.00	0.00	0.01	0.01	0.00	0.01	0.00	0.00	0.01	0.00	0.01	0.17					0.94
無菌性髄膜炎		0.40	0.14	0.36	0.12	0.04	0.04	0.07	0.11	0.04	0.01	0.01	0.00	0.00	0.00	0.00	0.06					2.23
マイコプラズマ肺炎		0.22	8.13	5.61	2.87	0.74	0.65	0.72	0.71	0.69	0.41	0.19	0.19	0.18	0.32	0.30	1.70					23.98
クラミジア肺炎		0.00	0.29	0.24	0.07	0.00	0.00	0.00	0.00	0.01	0.01	0.00	0.00	0.00	0.01	0.02	0.38					1.58
感染性胃腸炎(ロタウイルス)		0.08	0.18	0.03	0.00	0.00	0.00	0.00	0.00	0.00	0.00	0.00	0.00	0.00	0.00	0.00	0.00					0.33

表5 疾病別、年齢別区分による比較（月報・男女）
報告数(人)

沖縄県(男女)		0歳	1-4	5-9	10-14	15-19	20-24	25-29	30-34	35-39	40-44	45-49	50-54	55-59	60-64	65-69	70-	合計
性器クラミジア感染症		0	0	0	0	1	40	47	55	18	6	1	4	1	0	0	0	203
性器ヘルペスウイルス感染症		0	0	0	0	1	11	8	7	13	5	5	4	5	4	1	3	67
尖形コンジローム		0	0	0	0	3	11	6	6	2	3	1	1	0	0	0	0	33
淋菌感染症		0	0	0	0	0	10	8	12	5	5	1	1	0	1	0	0	48
メチシリン耐性黄色ブドウ球菌感染症		81	31	13	8	5	10	4	17	14	7	20	13	19	42	30	255	569
ペニシリン耐性肺炎球菌感染症		7	7	1	4	0	2	0	1	2	2	0	1	1	1	9	2	63
薬剤耐性緑膿菌感染症		0	0	0	0	0	0	0	0	0	1	0	0	0	0	0	4	5
薬剤耐性アシネバクター感染症		0	0	0	0	0	0	0	0	0	0	0	0	0	0	0	0	0
定点あたり報告数(人/定点)																		
沖縄県(男女)		0歳	1-4	5-9	10-14	15-19	20-24	25-29	30-34	35-39	40-44	45-49	50-54	55-59	60-64	65-69	70-	合計
性器クラミジア感染症		0.00	0.00	0.00	0.00	0.08	3.33	3.92	4.58	1.50	0.50	0.08	0.33	0.08	0.00	0.00	0.00	16.92
性器ヘルペスウイルス感染症		0.00	0.00	0.00	0.00	0.08	0.92	0.92	0.67	1.08	0.42	0.42	0.33	0.42	0.33	0.08	0.25	5.58
尖形コンジローム		0.00	0.00	0.00	0.00	0.25	0.92	0.50	0.50	0.17	0.25	0.08	0.08	0.00	0.00	0.00	0.00	2.75
淋菌感染症		0.00	0.00	0.00	0.00	0.83	0.67	1.00	0.42	0.42	0.42	0.08	0.08	0.00	0.08	0.00	0.00	4.00
メチシリン耐性黄色ブドウ球菌感染症		11.57	4.43	1.86	1.14	0.71	1.43	0.57	2.43	2.00	1.00	2.86	1.86	2.71	6.00	4.29	36.43	81.29
ペニシリン耐性肺炎球菌感染症		1.00	1.00	0.14	0.57	0.00	0.29	0.00	0.14	0.29	0.29	0.00	0.14	0.14	1.29	0.29	3.43	9.00
薬剤耐性緑膿菌感染症		0.00	0.00	0.00	0.00	0.00	0.00	0.00	0.00	0.00	0.14	0.00	0.00	0.00	0.00	0.00	0.57	0.71
薬剤耐性アシネバクター感染症		0.00	0.00	0.00	0.00	0.00	0.00	0.00	0.00	0.00	0.00	0.00	0.00	0.00	0.00	0.00	0.00	0.00
報告数(人)																		
全国(男女)		0歳	1-4	5-9	10-14	15-19	20-24	25-29	30-34	35-39	40-44	45-49	50-54	55-59	60-64	65-69	70-	合計
性器クラミジア感染症		0	1	2	55	3074	6526	5380	3796	2674	1768	1024	531	271	171	81	35	23389
性器ヘルペスウイルス感染症		0	3	3	13	315	1149	1378	1285	1058	881	660	572	385	362	247	437	8748
尖形コンジローム		0	3	0	2	324	1028	1036	889	789	625	422	244	105	108	60	63	5698
淋菌感染症		1	0	3	17	914	2073	1851	1455	1161	839	522	285	140	94	46	31	9432
メチシリン耐性黄色ブドウ球菌感染症		818	606	281	137	127	101	161	202	242	275	331	406	672	1143	1486	12713	19701
ペニシリン耐性肺炎球菌感染症		279	933	126	49	11	12	20	34	53	30	23	31	63	137	175	1037	3013
薬剤耐性緑膿菌感染症		1	3	2	0	0	2	3	0	5	1	6	6	11	26	37	220	323
薬剤耐性アシネバクター感染症		1	2	0	0	0	0	2	0	0	1	0	4	2	1	1	14	28
定点あたり報告数(人/定点)																		
全国(男女)		0歳	1-4	5-9	10-14	15-19	20-24	25-29	30-34	35-39	40-44	45-49	50-54	55-59	60-64	65-69	70-	合計
性器クラミジア感染症		0.00	0.00	0.00	0.06	3.16	6.71	5.53	3.91	2.75	1.82	1.05	0.55	0.28	0.18	0.08	0.04	26.12
性器ヘルペスウイルス感染症		0.00	0.00	0.00	0.01	0.32	1.18	1.42	1.32	1.09	0.91	0.68	0.59	0.40	0.37	0.25	0.45	9.00
尖形コンジローム		0.00	0.00	0.00	0.00	0.33	1.06	1.07	0.91	0.81	0.64	0.43	0.25	0.11	0.11	0.06	0.06	5.86
淋菌感染症		0.00	0.00	0.00	0.02	0.94	2.13	1.90	1.50	1.19	0.86	0.54	0.29	0.14	0.10	0.05	0.03	9.70
メチシリン耐性黄色ブドウ球菌感染症		1.74	1.29	0.60	0.29	0.27	0.21	0.34	0.43	0.51	0.58	0.70	0.86	1.43	2.43	3.15	26.99	41.82
ペニシリン耐性肺炎球菌感染症		0.59	1.98	0.27	0.10	0.02	0.03	0.04	0.07	0.11	0.06	0.05	0.07	0.13	0.29	0.37	2.20	6.40
薬剤耐性緑膿菌感染症		0.00	0.01	0.00	0.00	0.00	0.00	0.01	0.00	0.01	0.00	0.01	0.01	0.02	0.06	0.08	0.47	0.69
薬剤耐性アシネバクター感染症		0.00	0.00	0.00	0.00	0.00	0.00	0.00	0.00	0.00	0.00	0.00	0.01	0.00	0.00	0.00	0.03	0.06

表6 疾病別、年齢別区分による比較（月報・男性）

報告数(人)		0歳	1-4	5-9	10-14	15-19	20-24	25-29	30-34	35-39	40-44	45-49	50-54	55-59	60-64	65-69	70-	合計
沖縄県(男性)		0歳	1-4	5-9	10-14	15-19	20-24	25-29	30-34	35-39	40-44	45-49	50-54	55-59	60-64	65-69	70-	合計
性器クラミジア感染症		0	0	0	0	4	4	9	5	6	1	1	3	1	0	0	0	34
性器ヘルペスウイルス感染症		0	0	0	0	0	1	2	1	4	1	2	0	2	3	0	1	17
尖形コンジローム		0	0	0	0	2	2	0	0	1	0	0	0	0	0	0	0	5
淋菌感染症		0	0	0	0	3	3	7	2	2	3	3	1	1	0	1	0	23
メチシリン耐性黄色ブドウ球菌感染症		37	14	7	4	3	3	2	4	5	2	10	7	13	28	18	137	294
ペニシリン耐性肺炎球菌感染症		2	4	1	1	0	1	0	0	2	2	0	0	0	0	7	2	38
薬剤耐性緑膿菌感染症		0	0	0	0	0	0	0	0	0	1	0	0	0	0	0	4	5
薬剤耐性アシネバクター感染症		0	0	0	0	0	0	0	0	0	0	0	0	0	0	0	0	0
定点あたり報告数(人/定点)																		
沖縄県(男性)		0歳	1-4	5-9	10-14	15-19	20-24	25-29	30-34	35-39	40-44	45-49	50-54	55-59	60-64	65-69	70-	合計
性器クラミジア感染症		0.00	0.00	0.00	0.00	0.33	0.33	0.75	0.42	0.50	0.08	0.08	0.25	0.08	0.00	0.00	0.00	2.83
性器ヘルペスウイルス感染症		0.00	0.00	0.00	0.00	0.00	0.08	0.17	0.08	0.33	0.08	0.17	0.00	0.17	0.25	0.00	0.08	1.42
尖形コンジローム		0.00	0.00	0.00	0.00	0.17	0.17	0.00	0.00	0.08	0.00	0.00	0.00	0.00	0.00	0.00	0.00	0.42
淋菌感染症		0.00	0.00	0.00	0.00	0.25	0.25	0.58	0.17	0.17	0.25	0.08	0.08	0.00	0.08	0.00	0.00	1.92
メチシリン耐性黄色ブドウ球菌感染症		5.29	2.00	1.00	0.57	0.43	0.43	0.29	0.57	0.71	0.29	1.43	1.00	1.86	4.00	2.57	19.57	42.00
ペニシリン耐性肺炎球菌感染症		0.29	0.57	0.14	0.14	0.00	0.14	0.00	0.00	0.29	0.29	0.00	0.00	0.00	1.00	0.29	2.29	5.43
薬剤耐性緑膿菌感染症		0.00	0.00	0.00	0.00	0.00	0.00	0.00	0.00	0.00	0.14	0.00	0.00	0.00	0.00	0.00	0.57	0.71
薬剤耐性アシネバクター感染症		0.00	0.00	0.00	0.00	0.00	0.00	0.00	0.00	0.00	0.00	0.00	0.00	0.00	0.00	0.00	0.00	0.00
報告数(人)																		
全国(男性)		0歳	1-4	5-9	10-14	15-19	20-24	25-29	30-34	35-39	40-44	45-49	50-54	55-59	60-64	65-69	70-	合計
性器クラミジア感染症		0	1	0	6	766	2315	2445	2113	1671	1255	815	427	242	148	71	28	12303
性器ヘルペスウイルス感染症		0	2	0	5	83	309	473	525	464	439	340	265	162	147	94	175	3483
尖形コンジローム		0	2	0	0	74	374	535	557	518	444	339	194	98	94	54	52	3335
淋菌感染症		0	0	0	4	536	1466	1495	1255	1038	756	478	248	126	87	40	26	7555
メチシリン耐性黄色ブドウ球菌感染症		483	331	157	77	90	50	92	96	131	173	214	279	464	796	1082	7972	12487
ペニシリン耐性肺炎球菌感染症		162	508	65	25	4	8	11	10	27	18	15	18	27	79	125	661	1763
薬剤耐性緑膿菌感染症		1	2	1	0	0	2	1	0	3	1	2	4	11	21	28	153	230
薬剤耐性アシネバクター感染症		1	0	0	0	0	0	2	0	0	1	0	3	1	0	1	12	21
定点あたり報告数(人/定点)																		
全国(男性)		0歳	1-4	5-9	10-14	15-19	20-24	25-29	30-34	35-39	40-44	45-49	50-54	55-59	60-64	65-69	70-	合計
性器クラミジア感染症		0.00	0.00	0.00	0.01	0.79	2.38	2.52	2.17	1.72	1.29	0.84	0.44	0.25	0.15	0.07	0.03	12.66
性器ヘルペスウイルス感染症		0.00	0.00	0.00	0.01	0.09	0.32	0.49	0.54	0.48	0.45	0.35	0.27	0.17	0.15	0.10	0.18	3.58
尖形コンジローム		0.00	0.00	0.00	0.00	0.08	0.38	0.55	0.57	0.53	0.46	0.35	0.20	0.10	0.10	0.06	0.05	3.43
淋菌感染症		0.00	0.00	0.00	0.00	0.55	1.51	1.54	1.29	1.07	0.78	0.49	0.26	0.13	0.09	0.04	0.03	7.77
メチシリン耐性黄色ブドウ球菌感染症		1.03	0.70	0.33	0.16	0.19	0.11	0.20	0.20	0.28	0.37	0.45	0.59	0.99	1.69	2.30	16.92	26.51
ペニシリン耐性肺炎球菌感染症		0.34	1.08	0.14	0.05	0.01	0.02	0.02	0.02	0.06	0.04	0.03	0.04	0.06	0.17	0.27	1.40	3.74
薬剤耐性緑膿菌感染症		0.00	0.00	0.00	0.00	0.00	0.00	0.00	0.00	0.01	0.00	0.00	0.01	0.02	0.04	0.06	0.32	0.49
薬剤耐性アシネバクター感染症		0.00	0.00	0.00	0.00	0.00	0.00	0.00	0.00	0.00	0.00	0.00	0.01	0.00	0.00	0.00	0.03	0.04

表7 疾病別、年齢別区分による比較（月報・女性）
報告数(人)

沖縄県(女性)		0歳	1-4	5-9	10-14	15-19	20-24	25-29	30-34	35-39	40-44	45-49	50-54	55-59	60-64	65-69	70-	合計
性器クラミジア感染症		0	0	0	0	1	36	43	46	25	12	5	0	1	0	0	0	169
性器ヘルペスウイルス感染症		0	0	0	0	1	10	6	6	6	9	4	3	4	3	1	1	50
尖形コンジローム		0	0	0	0	0	1	9	6	6	1	3	1	1	0	0	0	28
淋菌感染症		0	0	0	0	0	7	5	5	3	3	2	0	0	0	0	0	25
メチシリン耐性黄色ブドウ球菌感染症		44	17	6	4	2	7	2	13	9	5	10	6	6	14	12	118	275
ペニシリン耐性肺炎球菌感染症		5	3	0	3	0	1	0	1	0	0	0	0	1	1	2	0	25
薬剤耐性緑膿菌感染症		0	0	0	0	0	0	0	0	0	0	0	0	0	0	0	0	0
薬剤耐性アシネバクター感染症		0	0	0	0	0	0	0	0	0	0	0	0	0	0	0	0	0
定点あたり報告数(人/定点)																		
沖縄県(女性)		0歳	1-4	5-9	10-14	15-19	20-24	25-29	30-34	35-39	40-44	45-49	50-54	55-59	60-64	65-69	70-	合計
性器クラミジア感染症		0.00	0.00	0.00	0.00	0.08	3.00	3.58	3.83	2.08	1.00	0.42	0.00	0.08	0.00	0.00	0.00	14.08
性器ヘルペスウイルス感染症		0.00	0.00	0.00	0.00	0.08	0.83	0.50	0.50	0.50	0.75	0.33	0.25	0.33	0.25	0.08	0.17	4.17
尖形コンジローム		0.00	0.00	0.00	0.00	0.08	0.75	0.50	0.50	0.50	0.08	0.25	0.08	0.08	0.00	0.00	0.00	2.33
淋菌感染症		0.00	0.00	0.00	0.00	0.58	0.42	0.42	0.42	0.25	0.25	0.17	0.00	0.00	0.00	0.00	0.00	2.08
メチシリン耐性黄色ブドウ球菌感染症		6.29	2.43	0.86	0.57	0.29	1.00	0.29	1.86	1.29	0.71	1.43	0.86	0.86	2.00	1.71	16.86	39.29
ペニシリン耐性肺炎球菌感染症		0.71	0.43	0.00	0.43	0.00	0.14	0.00	0.14	0.00	0.00	0.00	0.14	0.14	0.29	0.00	1.14	3.57
薬剤耐性緑膿菌感染症		0.00	0.00	0.00	0.00	0.00	0.00	0.00	0.00	0.00	0.00	0.00	0.00	0.00	0.00	0.00	0.00	0.00
薬剤耐性アシネバクター感染症		0.00	0.00	0.00	0.00	0.00	0.00	0.00	0.00	0.00	0.00	0.00	0.00	0.00	0.00	0.00	0.00	0.00
報告数(人)																		
全国(女性)		0歳	1-4	5-9	10-14	15-19	20-24	25-29	30-34	35-39	40-44	45-49	50-54	55-59	60-64	65-69	70-	合計
性器クラミジア感染症		0	0	2	49	2308	4211	2935	1683	1003	513	209	104	29	23	10	7	13086
性器ヘルペスウイルス感染症		0	1	3	8	232	840	905	760	594	442	320	307	223	215	153	262	5265
尖形コンジローム		0	1	0	2	250	654	501	332	271	181	83	50	7	14	6	11	2363
淋菌感染症		1	0	3	13	378	607	356	200	123	83	44	37	14	7	6	5	1877
メチシリン耐性黄色ブドウ球菌感染症		335	275	124	60	37	51	69	106	111	102	117	127	208	347	404	4741	7214
ペニシリン耐性肺炎球菌感染症		117	425	61	24	7	4	9	24	26	12	8	13	36	58	50	376	1250
薬剤耐性緑膿菌感染症		0	1	1	0	0	0	2	0	2	0	4	2	0	5	9	67	93
薬剤耐性アシネバクター感染症		0	2	0	0	0	0	0	0	0	0	0	1	1	1	0	2	7
定点あたり報告数(人/定点)																		
全国(女性)		0歳	1-4	5-9	10-14	15-19	20-24	25-29	30-34	35-39	40-44	45-49	50-54	55-59	60-64	65-69	70-	合計
性器クラミジア感染症		0.00	0.00	0.00	0.05	2.37	4.33	3.02	1.73	1.03	0.53	0.22	0.11	0.03	0.02	0.01	0.01	13.46
性器ヘルペスウイルス感染症		0.00	0.00	0.00	0.01	0.24	0.86	0.93	0.78	0.61	0.45	0.33	0.32	0.23	0.22	0.16	0.27	5.42
尖形コンジローム		0.00	0.00	0.00	0.00	0.26	0.67	0.52	0.34	0.28	0.19	0.09	0.05	0.01	0.01	0.01	0.01	2.43
淋菌感染症		0.00	0.00	0.00	0.01	0.39	0.62	0.37	0.21	0.13	0.09	0.05	0.04	0.01	0.01	0.01	0.01	1.93
メチシリン耐性黄色ブドウ球菌感染症		0.71	0.58	0.26	0.13	0.08	0.11	0.15	0.23	0.24	0.22	0.25	0.27	0.44	0.74	0.86	10.06	15.31
ペニシリン耐性肺炎球菌感染症		0.25	0.90	0.13	0.05	0.01	0.01	0.02	0.05	0.06	0.03	0.02	0.03	0.08	0.12	0.11	0.80	2.65
薬剤耐性緑膿菌感染症		0.00	0.00	0.00	0.00	0.00	0.00	0.00	0.00	0.00	0.00	0.01	0.00	0.00	0.01	0.02	0.14	0.20
薬剤耐性アシネバクター感染症		0.00	0.00	0.00	0.00	0.00	0.00	0.00	0.00	0.00	0.00	0.00	0.00	0.00	0.00	0.00	0.00	0.01

表8 年次別、報告数(実数、定点当たり(月平均))

疾患名	年 月	実数		定点当たり		実数		定点当たり	
		インフルエンザ*		インフルエンザ*		RSウイルス感染症		RSウイルス感染症	
		沖縄県	全 国	沖縄県	全 国	沖縄県	全 国	沖縄県	全 国
2009 H21	1	15556	530052	53.64	22.24	16	4414	0.09	0.30
	2	3958	320410	17.06	16.75	27	1761	0.20	0.15
	3	939	298399	3.24	12.49	65	2023	0.38	0.13
	4	888	70378	3.83	3.72	80	1273	0.59	0.11
	5	2084	22429	8.98	1.19	56	872	0.41	0.07
	6	2396	6086	8.26	0.26	94	890	0.55	0.06
	7	1816	5981	7.83	0.32	87	696	0.64	0.06
	8	8986	48538	30.99	2.06	63	1592	0.37	0.11
	9	2812	89787	12.12	4.70	13	1566	0.10	0.13
	10	5571	424780	24.01	22.12	11	2230	0.08	0.18
	11	8479	856770	29.24	35.65	19	5845	0.11	0.39
	12	8682	382399	37.42	19.92	7	11738	0.05	0.97
合計・月平均		62167	3056009	19.72	11.78	538	34900	0.30	0.22
2010 H22	1	8742	157297	37.68	8.20	18	15083	0.13	1.25
	2	1272	48922	5.48	2.55	99	16311	0.73	1.35
	3	325	9957	1.12	0.42	198	9144	1.16	0.60
	4	99	2985	0.43	0.16	105	2388	0.77	0.20
	5	64	2374	0.22	0.10	36	1319	0.21	0.09
	6	84	989	0.36	0.05	25	755	0.18	0.06
	7	203	620	0.88	0.03	38	659	0.28	0.05
	8	198	677	0.68	0.03	79	1254	0.46	0.08
	9	162	935	0.70	0.05	102	2940	0.75	0.24
	10	226	2271	0.97	0.12	42	4393	0.31	0.36
	11	252	9288	0.87	0.39	38	9768	0.22	0.65
	12	906	31952	3.91	1.67	23	14911	0.17	1.23
合計・月平均		12533	268267	4.44	1.15	803	78925	0.45	0.51
2011 H23	1	12585	515604	43.40	20.88	43	12054	0.25	0.77
	2	2299	332822	9.91	16.86	95	5335	0.70	0.42
	3	1940	269677	8.36	14.10	85	2858	0.63	0.23
	4	3181	132038	13.71	6.77	71	2176	0.52	0.17
	5	4671	43591	16.11	1.78	95	1668	0.56	0.11
	6	1444	5363	6.22	0.27	189	1167	1.39	0.09
	7	349	731	1.50	0.04	201	2120	1.48	0.17
	8	142	312	0.49	0.01	91	4643	0.54	0.22
	9	147	435	0.63	0.02	32	5852	0.24	0.47
	10	599	2079	2.07	0.09	19	9299	0.11	0.59
	11	447	5864	1.93	0.30	8	9380	0.06	0.75
	12	1014	49388	4.37	2.55	7	13880	0.05	1.11
合計・月平均		28818	1357904	9.06	5.31	936	70432	0.54	0.43
2012 H24	1	5929	553696	20.44	22.48	25	10514	0.15	0.67
	2	6633	634060	28.59	32.13	53	5372	0.39	0.43
	3	3127	305588	13.48	15.52	106	4306	0.78	0.34
	4	2906	109476	10.02	4.46	111	2901	0.65	0.19
	5	1691	10738	7.29	0.55	117	1498	0.86	0.12
	6	1503	3373	6.48	0.17	274	1328	2.01	0.11
	7	4911	5560	16.93	0.23	323	2564	1.90	0.16
	8	3822	4465	16.47	0.24	201	5053	1.48	0.41
	9	2425	3687	10.45	0.19	98	14842	0.72	1.18
	10	757	1676	2.61	0.07	63	19044	0.37	1.21
	11	529	3838	2.28	0.20	20	13912	0.15	1.11
	12	1165	36017	5.02	1.83	37	16064	0.27	1.28
合計・月平均		35398	1672174	11.67	6.50	1428	97398	0.81	0.60
2013 H25	1	6358	546677	21.92	22.16	50	8991	0.29	0.58
	2	4853	341450	20.92	17.29	86	4965	0.63	0.40
	3	1623	146101	7.00	7.41	111	3659	0.82	0.29
	4	1112	64303	3.83	2.62	182	2630	1.07	0.17
	5	955	28069	4.12	1.42	151	1543	1.11	0.12
	6	1007	4885	4.34	0.25	309	1500	2.27	0.12
	7	762	1304	2.63	0.05	375	3645	2.21	0.23
	8	180	314	0.78	0.02	108	5871	0.79	0.48
	9	185	407	0.80	0.02	62	12359	0.46	0.99
	10	228	1137	0.79	0.05	33	18209	0.19	1.16
	11	232	4710	1.00	0.24	17	16028	0.13	1.27
	12	574	23490	2.49	1.20	15	16474	0.11	1.31
合計・月平均		18069	1162847	5.88	4.39	1499	95874	0.84	0.59

表8 年次別、報告数(実数、定点当たり(月平均))

疾患名	実数		定点当たり		A群溶血性レンサ球菌咽頭炎		A群溶血性レンサ球菌咽頭炎	
年 月	沖縄県	全 国	沖縄県	全 国	沖縄県	全 国	沖縄県	全 国
2009 H21	1	23 3292	0.14 0.22	52 23475	0.31 1.56			
	2	16 2786	0.12 0.23	80 26778	0.59 2.21			
	3	24 3705	0.14 0.24	110 33695	0.65 2.23			
	4	12 3050	0.09 0.25	92 23158	0.68 1.93			
	5	20 3573	0.15 0.30	110 23034	0.81 1.91			
	6	14 5753	0.08 0.38	139 29693	0.82 1.96			
	7	31 4272	0.23 0.35	62 12568	0.46 1.04			
	8	46 2838	0.27 0.19	56 8062	0.33 0.54			
	9	15 1145	0.11 0.09	40 7007	0.29 0.58			
	10	7 920	0.05 0.08	39 9435	0.29 0.78			
	11	5 1541	0.03 0.10	71 12830	0.42 0.85			
	12	6 1574	0.04 0.13	77 11243	0.57 0.93			
合計・月平均	219 34449	0.12 0.21	928 220978	0.52 1.38				
2010 H22	1	6 1537	0.04 0.13	75 13268	0.55 1.09			
	2	15 1899	0.11 0.16	117 19361	0.86 1.60			
	3	22 2574	0.13 0.17	131 22623	0.77 1.50			
	4	13 2397	0.10 0.20	103 17079	0.76 1.42			
	5	25 4135	0.15 0.27	108 24086	0.64 1.59			
	6	17 4333	0.13 0.36	71 19955	0.52 1.65			
	7	12 3924	0.09 0.32	72 11147	0.53 0.92			
	8	53 4327	0.31 0.29	84 7982	0.49 0.53			
	9	50 3393	0.37 0.28	53 7719	0.39 0.64			
	10	68 2340	0.50 0.19	69 10741	0.51 0.89			
	11	57 5356	0.34 0.35	114 23596	0.67 1.56			
	12	110 7182	0.81 0.59	133 24344	0.98 2.01			
合計・月平均	448 43397	0.26 0.28	1130 201901	0.64 1.28				
2011 H23	1	118 5859	0.69 0.37	232 26774	1.36 1.70			
	2	106 4968	0.78 0.39	209 28824	1.54 2.29			
	3	65 4399	0.48 0.36	237 26087	1.74 2.13			
	4	80 4238	0.59 0.34	193 25134	1.42 2.02			
	5	78 7429	0.46 0.47	140 34083	0.82 2.17			
	6	51 9430	0.38 0.75	131 27140	0.96 2.16			
	7	38 9326	0.28 0.74	94 13565	0.69 1.08			
	8	18 6297	0.11 0.34	114 9375	0.67 0.49			
	9	7 2859	0.05 0.23	65 8457	0.48 0.68			
	10	16 2370	0.09 0.15	78 16771	0.46 1.07			
	11	12 3626	0.09 0.29	82 21564	0.60 1.72			
	12	14 5305	0.10 0.42	117 26269	0.86 2.10			
合計・月平均	603 66106	0.34 0.41	1692 264043	0.97 1.63				
2012 H24	1	23 3749	0.14 0.24	102 28236	0.60 1.80			
	2	6 2928	0.04 0.23	151 28249	1.11 2.25			
	3	8 2754	0.06 0.22	133 26243	0.98 2.09			
	4	25 3769	0.15 0.24	179 26919	1.05 1.72			
	5	30 5336	0.22 0.42	153 32116	1.13 2.55			
	6	38 6893	0.28 0.55	120 31037	0.88 2.47			
	7	29 7524	0.17 0.48	107 21783	0.63 1.39			
	8	24 3909	0.18 0.32	68 8400	0.50 0.69			
	9	44 3836	0.32 0.31	48 10470	0.35 0.84			
	10	18 2886	0.11 0.18	57 17134	0.34 1.09			
	11	30 3964	0.22 0.32	54 20969	0.40 1.66			
	12	20 5588	0.15 0.45	73 24534	0.54 1.95			
合計・月平均	295 53136	0.17 0.33	1245 276090	0.71 1.71				
2013 H25	1	19 4124	0.11 0.26	110 23149	0.65 1.48			
	2	18 3401	0.13 0.27	99 25495	0.73 2.02			
	3	21 3864	0.15 0.31	97 26083	0.71 2.07			
	4	25 5066	0.15 0.32	87 27420	0.51 1.75			
	5	47 7260	0.35 0.58	96 27947	0.71 2.22			
	6	81 8731	0.60 0.69	70 24953	0.51 1.98			
	7	189 9460	1.11 0.60	69 19431	0.41 1.24			
	8	176 5930	1.29 0.49	43 8196	0.32 0.67			
	9	175 5494	1.29 0.44	71 9708	0.52 0.78			
	10	69 4570	0.41 0.29	98 15654	0.58 1.00			
	11	55 5602	0.41 0.45	95 18407	0.71 1.47			
	12	69 9081	0.51 0.72	209 26646	1.56 2.12			
合計・月平均	944 72583	0.54 0.45	1144 253089	0.66 1.56				

表8 年次別、報告数(実数、定点当たり(月平均))

疾患名	実数		定点当たり		実数		定点当たり	
年 月	沖縄県	全 国	沖縄県	全 国	沖縄県	全 国	沖縄県	全 国
2009 H21	1	459 119005	2.70 7.95	615 27745	3.62 1.86			
	2	315 85079	2.32 7.03	692 20044	5.09 1.66			
	3	516 113377	3.04 7.49	578 25889	3.40 1.71			
	4	474 99618	3.49 8.30	469 18964	3.45 1.58			
	5	441 75613	3.24 6.26	322 21861	2.37 1.81			
	6	378 69402	2.22 4.59	180 23827	1.06 1.58			
	7	261 39015	1.92 3.24	92 11155	0.68 0.93			
	8	193 40906	1.14 2.74	80 7609	0.47 0.51			
	9	124 28099	0.91 2.33	60 5542	0.44 0.46			
	10	121 27896	0.89 2.30	69 6810	0.51 0.56			
	11	154 44455	0.91 2.93	112 16092	0.66 1.06			
	12	514 69028	3.78 5.71	212 16437	1.56 1.36			
合計・月平均	3950 811493	2.21 5.07	3481 201975	1.94 1.26				
2010 H22	1	896 143074	6.59 11.81	348 16311	2.56 1.35			
	2	450 155304	3.31 12.81	459 17665	3.38 1.46			
	3	344 143702	2.02 9.51	517 26626	3.04 1.76			
	4	297 110206	2.18 9.13	429 21421	3.15 1.78			
	5	511 113024	3.01 7.46	477 34047	2.81 2.25			
	6	375 64354	2.76 5.31	282 27323	2.07 2.25			
	7	298 39584	2.19 3.27	142 14442	1.04 1.19			
	8	317 42591	1.86 2.85	131 9543	0.77 0.64			
	9	316 36755	2.32 3.05	77 6312	0.57 0.52			
	10	421 43849	3.10 3.63	88 8552	0.65 0.71			
	11	625 158137	3.68 10.44	169 22853	0.99 1.51			
	12	534 183116	3.93 15.12	288 28620	2.12 2.37			
合計・月平均	5384 1233696	3.08 7.86	3407 233715	1.93 1.48				
2011 H23	1	640 136985	3.76 8.70	567 31953	3.34 2.03			
	2	432 117545	3.18 9.34	600 21710	4.41 1.72			
	3	606 104607	4.46 8.55	718 20331	5.28 1.66			
	4	738 108029	5.43 8.67	683 17613	5.02 1.41			
	5	404 96462	2.38 6.15	657 27546	3.86 1.76			
	6	272 58609	2.00 4.67	195 24051	1.43 1.92			
	7	330 38057	2.43 3.04	195 13411	1.43 1.07			
	8	359 38374	2.11 1.96	107 9290	0.63 0.50			
	9	283 31803	2.08 2.54	68 6069	0.50 0.49			
	10	398 46520	2.34 2.97	151 13504	0.89 0.86			
	11	345 65130	2.54 5.19	113 20779	0.83 1.66			
	12	353 135150	2.60 10.84	161 31153	1.18 2.50			
合計・月平均	5160 977271	2.94 6.05	4215 237410	2.40 1.47				
2012 H24	1	540 142278	3.18 9.08	317 29565	1.86 1.89			
	2	309 90224	2.27 7.17	278 17945	2.04 1.43			
	3	268 90506	1.97 7.20	264 17022	1.94 1.35			
	4	517 136084	3.04 8.68	328 17610	1.93 1.12			
	5	470 109606	3.46 8.69	219 18372	1.61 1.46			
	6	386 86727	2.84 6.89	132 17018	0.97 1.35			
	7	351 62100	2.06 3.96	113 13415	0.66 0.85			
	8	283 33882	2.08 2.78	72 5803	0.53 0.48			
	9	506 38183	3.72 3.04	82 5600	0.60 0.45			
	10	1112 63134	6.54 4.02	94 9454	0.55 0.60			
	11	591 161145	4.35 12.79	141 17542	1.04 1.39			
	12	800 211521	5.88 16.81	303 25337	2.23 2.01			
合計・月平均	6133 1225390	3.45 7.59	2343 194683	1.33 1.20				
2013 H25	1	602 111018	3.54 7.09	524 21944	3.08 1.41			
	2	449 105328	3.30 8.36	450 14712	3.31 1.17			
	3	402 117606	2.96 9.35	393 14606	2.89 1.16			
	4	415 115600	2.44 7.38	380 16547	2.24 1.06			
	5	490 98208	3.60 7.79	295 18797	2.17 1.49			
	6	417 64447	3.07 5.11	152 15235	1.12 1.21			
	7	387 55985	2.28 3.56	141 12577	0.83 0.80			
	8	229 33298	1.68 2.71	103 6289	0.76 0.51			
	9	286 35688	2.10 2.85	67 5853	0.49 0.47			
	10	317 52677	1.86 3.35	96 9465	0.56 0.60			
	11	249 84674	1.85 6.73	90 14745	0.67 1.17			
	12	410 191597	3.06 15.24	211 23572	1.57 1.88			
合計・月平均	4653 1066126	2.65 6.63	2902 174342	1.64 1.08				

表8 年次別、報告数(実数、定点当たり(月平均))

疾患名 年 月	実数		定点当たり		実数		定点当たり	
	手足口病 沖縄県	全国	手足口病 沖縄県	全国	伝染性紅斑 沖縄県	全国	伝染性紅斑 沖縄県	全国
2009 H21	1	5 1218	0.03	0.08	3	1187	0.02	0.08
	2	9 922	0.07	0.08	13	926	0.10	0.08
	3	3 996	0.02	0.07	10	1467	0.06	0.10
	4	14 1037	0.10	0.09	14	1666	0.10	0.14
	5	5 1390	0.04	0.12	7	1840	0.05	0.15
	6	20 5927	0.12	0.39	13	3229	0.08	0.21
	7	27 17320	0.20	1.44	7	2188	0.05	0.18
	8	108 19057	0.64	1.28	4	1443	0.02	0.10
	9	251 7409	1.85	0.61	4	704	0.03	0.06
	10	562 6046	4.13	0.50	0	726	0.00	0.06
	11	203 4607	1.19	0.30	4	987	0.02	0.07
	12	55 2310	0.40	0.19	3	776	0.02	0.06
合計・月平均	1262	68239	0.73	0.43	82	17139	0.05	0.11
2010 H22	1	18 1454	0.13	0.12	0	1039	0.00	0.09
	2	15 2428	0.11	0.20	1	1182	0.01	0.10
	3	18 5527	0.11	0.37	3	2339	0.02	0.15
	4	18 7844	0.13	0.65	2	3132	0.01	0.26
	5	44 18269	0.26	1.20	3	5832	0.02	0.38
	6	31 27393	0.23	2.26	2	7693	0.01	0.63
	7	29 43161	0.21	3.56	4	5838	0.03	0.48
	8	33 22866	0.19	1.53	1	4801	0.01	0.32
	9	25 9355	0.18	0.78	2	2720	0.01	0.23
	10	68 5133	0.50	0.42	6	3285	0.04	0.27
	11	127 4629	0.75	0.31	7	5561	0.04	0.37
	12	149 2297	1.10	0.19	7	6489	0.05	0.54
合計・月平均	575	150356	0.33	0.97	38	49911	0.02	0.32
2011 H23	1	230 1837	1.35	0.12	12	9814	0.07	0.62
	2	312 1597	2.29	0.13	18	6862	0.13	0.55
	3	229 1542	1.68	0.13	23	7389	0.17	0.60
	4	144 2237	1.06	0.18	31	8624	0.23	0.69
	5	215 9182	1.26	0.59	34	12061	0.20	0.77
	6	453 49328	3.33	3.93	68	14143	0.50	1.13
	7	568 118238	4.18	9.44	33	8890	0.24	0.71
	8	795 80073	4.68	4.31	58	6651	0.34	0.35
	9	168 40809	1.24	3.26	49	3009	0.36	0.24
	10	91 21490	0.54	1.38	33	3152	0.19	0.20
	11	38 10968	0.28	0.87	24	2936	0.18	0.23
	12	37 7687	0.27	0.61	10	2910	0.07	0.23
合計・月平均	3280	344988	1.85	2.08	393	86441	0.22	0.53
2012 H24	1	33 2787	0.19	0.18	13	3769	0.08	0.24
	2	62 1360	0.46	0.11	9	2062	0.07	0.16
	3	137 1047	1.01	0.08	15	2005	0.11	0.16
	4	352 1488	2.07	0.09	36	2414	0.21	0.15
	5	156 2003	1.15	0.16	25	1989	0.18	0.16
	6	159 5198	1.17	0.42	39	2423	0.29	0.19
	7	292 15463	1.72	0.99	22	2631	0.13	0.17
	8	105 9451	0.77	0.78	27	963	0.20	0.08
	9	80 11621	0.59	0.93	13	750	0.10	0.06
	10	77 10555	0.45	0.67	11	663	0.06	0.04
	11	77 6350	0.57	0.51	5	558	0.04	0.05
	12	92 4824	0.68	0.38	10	646	0.07	0.05
合計・月平均	1622	72147	0.90	0.44	225	20873	0.13	0.13
2013 H25	1	88 2675	0.52	0.17	8	834	0.05	0.05
	2	75 2253	0.55	0.18	5	649	0.04	0.05
	3	188 2333	1.38	0.19	5	666	0.04	0.05
	4	707 4542	4.16	0.29	13	1039	0.08	0.07
	5	447 6983	3.29	0.56	6	1084	0.04	0.09
	6	178 24522	1.31	1.95	7	1074	0.05	0.09
	7	278 117220	1.64	7.46	7	1167	0.04	0.08
	8	151 66320	1.11	5.42	7	584	0.05	0.05
	9	104 39631	0.76	3.16	6	518	0.04	0.04
	10	98 21422	0.58	1.36	3	666	0.02	0.04
	11	89 8490	0.66	0.68	4	756	0.03	0.06
	12	56 4680	0.42	0.37	0	1085	0.00	0.09
合計・月平均	2459	301071	1.36	1.81	71	10122	0.04	0.06

表8 年次別、報告数(実数、定点当たり(月平均))

疾患名	実数		定点当たり		実数		定点当たり	
年 月	沖縄県	全 国	沖縄県	全 国	沖縄県	全 国	沖縄県	全 国
2009 H21	1	47 7392	0.28 0.49	16 329	0.09 0.02			
	2	48 6419	0.35 0.53	13 360	0.10 0.03			
	3	63 8513	0.37 0.56	17 496	0.10 0.03			
	4	73 8194	0.54 0.68	20 539	0.15 0.04			
	5	64 7428	0.47 0.62	9 613	0.07 0.05			
	6	78 11027	0.46 0.73	14 760	0.08 0.05			
	7	75 9271	0.55 0.77	9 517	0.07 0.04			
	8	65 10167	0.38 0.68	14 417	0.08 0.03			
	9	54 6715	0.40 0.56	12 300	0.09 0.02			
	10	45 6283	0.33 0.52	6 257	0.04 0.02			
	11	59 7328	0.35 0.48	9 349	0.05 0.02			
	12	51 5502	0.38 0.45	12 245	0.09 0.02			
合計・月平均	722 94239	0.40 0.59	151 5182	0.08 0.03				
2010 H22	1	25 6423	0.18 0.53	14 264	0.10 0.02			
	2	47 5979	0.35 0.49	9 272	0.07 0.02			
	3	47 7757	0.28 0.51	14 341	0.08 0.02			
	4	43 7159	0.32 0.59	16 326	0.12 0.03			
	5	72 8316	0.42 0.55	28 725	0.16 0.05			
	6	82 7687	0.60 0.63	23 888	0.17 0.07			
	7	46 7834	0.34 0.65	21 579	0.15 0.05			
	8	84 10220	0.49 0.68	23 574	0.14 0.04			
	9	58 7811	0.43 0.65	32 351	0.24 0.03			
	10	43 7009	0.32 0.58	37 369	0.27 0.03			
	11	60 8155	0.35 0.54	27 395	0.16 0.03			
	12	41 5521	0.30 0.46	19 328	0.14 0.03			
合計・月平均	648 89871	0.36 0.57	263 5412	0.15 0.03				
2011 H23	1	37 7792	0.22 0.49	31 375	0.18 0.02			
	2	34 6084	0.25 0.48	26 236	0.19 0.02			
	3	31 5982	0.23 0.49	15 307	0.11 0.03			
	4	57 7616	0.42 0.61	22 300	0.16 0.02			
	5	67 9200	0.39 0.59	25 397	0.15 0.03			
	6	52 8363	0.38 0.67	19 441	0.14 0.04			
	7	54 8549	0.40 0.68	20 358	0.15 0.03			
	8	89 10180	0.52 0.52	19 480	0.11 0.02			
	9	53 7429	0.39 0.59	11 317	0.08 0.03			
	10	73 8628	0.43 0.55	20 468	0.12 0.03			
	11	59 7152	0.43 0.57	11 358	0.08 0.03			
	12	48 6304	0.35 0.50	14 342	0.10 0.03			
合計・月平均	654 93279	0.37 0.56	233 4379	0.13 0.03				
2012 H24	1	64 7479	0.38 0.48	28 259	0.16 0.02			
	2	47 5557	0.35 0.44	28 226	0.21 0.02			
	3	58 5886	0.43 0.47	18 234	0.13 0.02			
	4	50 8009	0.29 0.51	23 349	0.14 0.02			
	5	57 8057	0.42 0.64	12 459	0.09 0.04			
	6	75 8423	0.55 0.67	9 447	0.07 0.04			
	7	88 10492	0.52 0.67	10 551	0.06 0.04			
	8	57 7536	0.42 0.62	4 347	0.03 0.03			
	9	66 8139	0.49 0.65	3 370	0.02 0.03			
	10	80 8999	0.47 0.57	10 347	0.06 0.02			
	11	44 7056	0.32 0.56	1 275	0.01 0.02			
	12	46 5900	0.34 0.47	0 200	0.00 0.02			
合計・月平均	732 91533	0.41 0.56	146 4064	0.08 0.03				
2013 H25	1	50 6473	0.29 0.41	5 138	0.03 0.01			
	2	38 5635	0.28 0.45	5 134	0.04 0.01			
	3	50 6238	0.37 0.50	2 132	0.01 0.01			
	4	60 8609	0.35 0.55	9 144	0.05 0.01			
	5	44 8339	0.32 0.66	11 128	0.08 0.01			
	6	63 8324	0.46 0.66	16 135	0.12 0.01			
	7	56 9905	0.33 0.63	11 226	0.06 0.01			
	8	50 7114	0.37 0.58	8 140	0.06 0.01			
	9	47 7079	0.35 0.57	9 140	0.07 0.01			
	10	74 8662	0.44 0.55	9 159	0.05 0.01			
	11	44 6530	0.33 0.52	8 118	0.06 0.01			
	12	34 6048	0.25 0.48	6 97	0.04 0.01			
合計・月平均	610 88956	0.34 0.55	99 1691	0.06 0.01				

表8 年次別、報告数(実数、定点当たり(月平均))

疾患名 年 月	実数		定点当たり		実数		定点当たり	
	ヘルパンギーナ 沖縄県	全国	ヘルパンギーナ 沖縄県	全国	流行性耳下腺炎 沖縄県	全国	流行性耳下腺炎 沖縄県	全国
2009 H21	1	0 284	0.00	0.02	69	6624	0.41	0.44
	2	8 225	0.06	0.02	70	5414	0.51	0.45
	3	10 445	0.06	0.03	117	8883	0.69	0.59
	4	15 643	0.11	0.05	124	6865	0.91	0.57
	5	10 1235	0.07	0.10	129	7551	0.95	0.63
	6	11 7530	0.06	0.50	178	12279	1.05	0.81
	7	22 27438	0.16	2.28	162	10589	1.19	0.88
	8	39 25411	0.23	1.71	274	10974	1.61	0.74
	9	59 7237	0.43	0.60	273	8017	2.01	0.66
	10	75 3018	0.55	0.25	256	8106	1.88	0.67
	11	20 1159	0.12	0.08	340	10654	2.00	0.70
	12	3 513	0.02	0.04	303	8234	2.23	0.68
合計・月平均	272	75138	0.16	0.47	2295	104190	1.29	0.65
2010 H22	1	1 268	0.01	0.02	415	9455	3.05	0.78
	2	3 356	0.02	0.03	493	10249	3.63	0.85
	3	7 918	0.04	0.06	519	17239	3.05	1.14
	4	6 1823	0.04	0.15	367	13247	2.70	1.10
	5	23 8294	0.14	0.55	335	19361	1.97	1.28
	6	53 29565	0.39	2.44	279	17108	2.05	1.41
	7	45 64414	0.33	5.32	232	17307	1.71	1.43
	8	30 24402	0.18	1.64	241	16795	1.42	1.13
	9	23 5599	0.17	0.46	156	12676	1.15	1.05
	10	17 1484	0.13	0.12	169	12975	1.24	1.07
	11	12 854	0.07	0.06	210	17944	1.24	1.19
	12	4 506	0.03	0.04	114	14517	0.84	1.20
合計・月平均	224	138483	0.13	0.91	3530	178873	2.00	1.13
2011 H23	1	6 323	0.04	0.02	135	15831	0.79	1.01
	2	11 275	0.08	0.02	116	11246	0.85	0.89
	3	7 332	0.05	0.03	97	11884	0.71	0.97
	4	6 513	0.04	0.04	81	10541	0.60	0.85
	5	44 2898	0.26	0.18	94	14265	0.55	0.91
	6	98 15788	0.72	1.26	53	12575	0.39	1.00
	7	62 51986	0.46	4.15	50	12601	0.37	1.01
	8	62 43160	0.36	2.34	79	11446	0.46	0.62
	9	29 17107	0.21	1.37	60	8168	0.44	0.65
	10	10 3837	0.06	0.25	87	10541	0.51	0.67
	11	9 1017	0.07	0.08	53	8842	0.39	0.70
	12	6 555	0.04	0.04	50	8623	0.37	0.69
合計・月平均	350	137791	0.20	0.82	955	136563	0.54	0.83
2012 H24	1	5 268	0.03	0.02	35	8909	0.21	0.57
	2	1 183	0.01	0.02	34	5783	0.25	0.46
	3	12 236	0.09	0.02	38	6058	0.28	0.48
	4	42 606	0.25	0.04	26	6504	0.15	0.41
	5	41 2652	0.30	0.21	17	6024	0.13	0.48
	6	21 16137	0.15	1.28	42	6280	0.31	0.50
	7	42 61653	0.25	3.93	58	8132	0.34	0.52
	8	27 17762	0.20	1.47	52	4670	0.38	0.39
	9	31 9286	0.23	0.74	31	4529	0.23	0.36
	10	27 3044	0.16	0.19	54	5529	0.32	0.35
	11	17 866	0.13	0.07	40	4487	0.29	0.36
	12	9 552	0.07	0.04	45	4177	0.33	0.34
合計・月平均	275	113245	0.15	0.67	472	71082	0.27	0.43
2013 H25	1	5 288	0.03	0.02	51	3732	0.30	0.24
	2	3 250	0.02	0.02	48	2792	0.35	0.22
	3	9 307	0.07	0.02	41	3140	0.30	0.25
	4	42 764	0.25	0.05	39	3651	0.23	0.23
	5	44 1572	0.32	0.13	46	3624	0.34	0.29
	6	27 8139	0.20	0.65	31	3799	0.23	0.30
	7	127 44010	0.75	2.80	38	4701	0.22	0.30
	8	91 23423	0.67	1.92	21	2718	0.15	0.22
	9	19 10314	0.14	0.82	34	2797	0.25	0.23
	10	17 3407	0.10	0.22	56	3494	0.33	0.22
	11	3 948	0.02	0.08	29	3020	0.22	0.24
	12	12 478	0.09	0.04	38	3362	0.28	0.27
合計・月平均	399	93900	0.22	0.56	472	40830	0.27	0.25

表8 年次別、報告数(実数、定点当たり(月平均))

疾患名 年 月	実数		定点当たり		実数		定点当たり	
	急性出血性結膜炎 沖縄県	急性出血性結膜炎 全 国	急性出血性結膜炎 沖縄県	急性出血性結膜炎 全 国	流行性角結膜炎 沖縄県	流行性角結膜炎 全 国	流行性角結膜炎 沖縄県	流行性角結膜炎 全 国
2009 H21	1	0 51	0.00 0.02		45 1619		0.90 0.49	
	2	1 45	0.03 0.02		45 1197		1.13 0.45	
	3	0 39	0.00 0.01		68 1538		1.36 0.46	
	4	1 52	0.03 0.02		44 1354		1.10 0.51	
	5	0 31	0.00 0.01		53 1325		1.33 0.49	
	6	0 42	0.00 0.01		25 1829		0.50 0.54	
	7	1 46	0.03 0.02		33 1439		0.83 0.54	
	8	0 38	0.00 0.01		64 1891		1.28 0.57	
	9	4 44	0.10 0.02		49 1221		1.23 0.46	
	10	1 34	0.03 0.01		34 1059		0.85 0.39	
	11	1 40	0.02 0.01		56 1258		1.12 0.37	
	12	0 42	0.00 0.02		50 881		1.25 0.33	
合計・月平均	9	504	0.02 0.01		566 16611		1.07 0.47	
2010 H22	1	0 40	0.00 0.01		43 1214		1.08 0.45	
	2	0 48	0.00 0.02		28 1336		0.70 0.49	
	3	0 77	0.00 0.02		103 1698		2.06 0.50	
	4	1 46	0.03 0.02		79 1473		1.98 0.55	
	5	1 64	0.02 0.02		115 1967		2.30 0.58	
	6	0 48	0.00 0.02		92 1693		2.30 0.62	
	7	1 50	0.03 0.02		249 1948		6.23 0.72	
	8	1 61	0.02 0.02		238 2551		4.76 0.76	
	9	1 39	0.03 0.01		220 2028		5.50 0.75	
	10	1 46	0.03 0.02		183 1731		4.58 0.64	
	11	0 53	0.00 0.02		132 2083		2.64 0.61	
	12	0 66	0.00 0.02		101 1875		2.53 0.70	
合計・月平均	6	638	0.01 0.02		1583 21597		3.05 0.61	
2011 H23	1	1 48	0.02 0.01		152 2010		3.04 0.60	
	2	0 43	0.00 0.02		71 1353		1.78 0.50	
	3	0 44	0.00 0.02		83 1183		2.08 0.45	
	4	1 55	0.03 0.02		72 1231		1.80 0.46	
	5	41 109	0.82 0.03		92 2023		1.84 0.60	
	6	526 580	13.15 0.21		491 2249		12.28 0.83	
	7	1553 1602	38.83 0.59		217 2077		5.43 0.77	
	8	780 823	15.60 0.20		192 2330		3.84 0.56	
	9	338 376	8.45 0.14		150 1763		3.75 0.65	
	10	401 437	8.02 0.13		64 1742		1.28 0.52	
	11	427 463	10.68 0.17		36 1440		0.90 0.53	
	12	26 63	0.65 0.02		32 1610		0.80 0.60	
合計・月平均	4094	4643	8.02 0.13		1652 21011		3.23 0.59	
2012 H24	1	6 35	0.12 0.01		42 1930		0.84 0.57	
	2	9 54	0.23 0.02		44 1532		1.10 0.56	
	3	6 45	0.15 0.02		39 1241		0.98 0.46	
	4	6 55	0.12 0.02		50 1487		1.00 0.44	
	5	7 49	0.18 0.02		81 1639		2.03 0.60	
	6	8 43	0.20 0.01		103 1565		2.58 0.58	
	7	2 52	0.04 0.01		161 1894		3.22 0.56	
	8	2 32	0.05 0.01		158 1647		3.95 0.62	
	9	1 20	0.03 0.01		193 1582		4.83 0.58	
	10	1 40	0.02 0.01		149 1778		2.98 0.52	
	11	0 26	0.00 0.01		100 1538		2.50 0.56	
	12	0 33	0.00 0.01		90 1666		2.25 0.61	
合計・月平均	48	484	0.09 0.01		1210 19499		2.35 0.56	
2013 H25	1	3 81	0.06 0.02		67 1697		1.34 0.50	
	2	9 59	0.23 0.02		56 1195		1.40 0.44	
	3	13 76	0.33 0.03		82 1269		2.05 0.47	
	4	3 63	0.06 0.02		52 1790		1.04 0.53	
	5	1 97	0.03 0.04		58 1840		1.45 0.68	
	6	4 66	0.10 0.03		49 1700		1.23 0.62	
	7	0 54	0.00 0.02		186 2215		3.72 0.65	
	8	1 42	0.03 0.02		164 1863		4.10 0.70	
	9	2 34	0.05 0.01		158 1923		3.95 0.71	
	10	3 26	0.06 0.01		72 1723		1.44 0.51	
	11	0 38	0.00 0.01		64 1486		1.60 0.55	
	12	0 39	0.00 0.02		49 1775		1.23 0.65	
合計・月平均	39	675	0.08 0.02		1057 20476		2.05 0.58	

表8 年次別、報告数(実数、定点当たり(月平均))

疾患名	年 月	実数		定点当たり		実数		定点当たり	
		細菌性髄膜炎		細菌性髄膜炎		無菌性髄膜炎		無菌性髄膜炎	
		沖縄県	全 国	沖縄県	全 国	沖縄県	全 国	沖縄県	全 国
2009 H21	1	10	43	0.29	0.02	0	39	0.00	0.02
	2	9	43	0.32	0.02	1	31	0.04	0.02
	3	9	38	0.26	0.02	3	58	0.09	0.03
	4	16	45	0.57	0.02	4	46	0.14	0.03
	5	6	36	0.21	0.02	3	44	0.11	0.02
	6	9	37	0.26	0.02	6	50	0.17	0.02
	7	4	38	0.14	0.02	2	74	0.07	0.04
	8	8	46	0.23	0.02	6	94	0.17	0.04
	9	10	33	0.36	0.02	7	56	0.25	0.03
	10	6	27	0.21	0.01	3	42	0.11	0.02
	11	12	45	0.34	0.02	8	37	0.23	0.02
	12	4	38	0.14	0.02	0	27	0.00	0.01
	合計・月平均	103	469	0.28	0.02	43	598	0.11	0.02
2010 H22	1	10	34	0.36	0.02	1	23	0.04	0.01
	2	9	40	0.32	0.02	6	39	0.21	0.02
	3	4	38	0.11	0.02	8	44	0.23	0.02
	4	6	37	0.21	0.02	5	56	0.18	0.03
	5	1	50	0.03	0.02	6	74	0.17	0.03
	6	3	47	0.11	0.03	13	79	0.46	0.04
	7	1	26	0.04	0.01	5	105	0.18	0.06
	8	6	47	0.17	0.02	10	129	0.29	0.06
	9	11	41	0.39	0.02	2	71	0.07	0.04
	10	7	37	0.25	0.02	3	53	0.11	0.03
	11	12	56	0.34	0.02	1	55	0.03	0.02
	12	2	34	0.07	0.02	1	39	0.04	0.02
	合計・月平均	72	487	0.20	0.02	61	767	0.17	0.03
2011 H23	1	3	37	0.09	0.02	5	42	0.14	0.02
	2	2	31	0.07	0.02	1	43	0.04	0.02
	3	2	31	0.07	0.02	5	46	0.18	0.03
	4	9	46	0.32	0.03	2	35	0.07	0.02
	5	14	57	0.40	0.02	7	60	0.20	0.03
	6	7	53	0.25	0.03	5	63	0.18	0.03
	7	12	51	0.43	0.03	2	97	0.07	0.05
	8	13	53	0.37	0.02	4	155	0.11	0.06
	9	1	49	0.04	0.03	9	145	0.32	0.08
	10	1	37	0.03	0.02	18	139	0.51	0.06
	11	1	38	0.04	0.02	20	114	0.71	0.06
	12	3	68	0.11	0.04	4	69	0.14	0.04
	合計・月平均	68	551	0.18	0.02	82	1008	0.22	0.04
2012 H24	1	3	42	0.09	0.02	10	64	0.29	0.03
	2	1	33	0.04	0.02	1	46	0.04	0.03
	3	2	38	0.07	0.02	5	44	0.18	0.03
	4	1	37	0.03	0.02	2	54	0.06	0.02
	5	3	55	0.11	0.03	3	54	0.11	0.03
	6	0	35	0.00	0.02	2	74	0.07	0.04
	7	3	42	0.09	0.02	4	120	0.11	0.05
	8	1	48	0.04	0.03	2	102	0.07	0.06
	9	5	39	0.18	0.02	7	109	0.25	0.06
	10	1	36	0.03	0.02	3	97	0.09	0.04
	11	2	32	0.07	0.02	6	63	0.21	0.04
	12	0	34	0.00	0.02	2	53	0.07	0.03
	合計・月平均	22	471	0.06	0.02	47	880	0.13	0.04
2013 H25	1	1	30	0.03	0.01	5	49	0.14	0.02
	2	1	36	0.04	0.02	8	41	0.29	0.02
	3	3	40	0.11	0.02	0	34	0.00	0.02
	4	0	51	0.00	0.02	2	75	0.06	0.03
	5	3	30	0.11	0.02	2	54	0.07	0.03
	6	2	30	0.07	0.01	4	69	0.14	0.04
	7	1	46	0.03	0.02	5	177	0.14	0.08
	8	2	41	0.07	0.02	8	159	0.29	0.09
	9	2	22	0.07	0.01	7	134	0.25	0.07
	10	5	38	0.14	0.02	11	121	0.31	0.05
	11	8	45	0.29	0.03	6	74	0.21	0.04
	12	1	27	0.04	0.01	2	71	0.07	0.04
	合計・月平均	29	436	0.08	0.02	60	1058	0.16	0.04

表8 年次別、報告数(実数、定点当たり(月平均))

疾患名 年 月	実数		定点当り		実数		定点当り	
	マイコプラズマ肺炎 沖縄県	全 国	マイコプラズマ肺炎 沖縄県	全 国	クラミジア肺炎 沖縄県	全 国	クラミジア肺炎 沖縄県	全 国
2009 H21	1	86 689	2.46 0.30		0 50		0.00 0.02	
	2	63 543	2.25 0.29		4 43		0.14 0.02	
	3	93 851	2.66 0.37		0 47		0.00 0.02	
	4	103 696	3.68 0.38		1 42		0.04 0.02	
	5	84 811	3.00 0.44		0 35		0.00 0.02	
	6	77 1066	2.20 0.46		0 51		0.00 0.02	
	7	73 651	2.61 0.36		2 33		0.07 0.02	
	8	87 797	2.49 0.35		2 48		0.06 0.02	
	9	40 571	1.43 0.31		0 35		0.00 0.02	
	10	43 578	1.54 0.32		1 44		0.04 0.02	
	11	43 647	1.23 0.28		0 71		0.00 0.03	
	12	26 457	0.93 0.25		0 39		0.00 0.02	
合計・月平均	818	8357	2.20	0.34	10	538	0.03	0.02
2010 H22	1	40 520	1.43 0.28		1 46		0.04 0.02	
	2	57 594	2.04 0.32		1 23		0.04 0.01	
	3	81 841	2.31 0.37		4 47		0.11 0.02	
	4	48 661	1.71 0.36		1 29		0.04 0.02	
	5	55 1021	1.57 0.44		2 52		0.06 0.02	
	6	38 887	1.36 0.48		2 62		0.07 0.03	
	7	36 682	1.29 0.37		3 53		0.11 0.03	
	8	40 763	1.14 0.33		3 91		0.09 0.04	
	9	37 658	1.32 0.36		2 53		0.07 0.03	
	10	44 1081	1.57 0.59		0 79		0.00 0.04	
	11	78 1570	2.23 0.68		5 83		0.14 0.04	
	12	69 1055	2.46 0.57		3 78		0.11 0.04	
合計・月平均	623	10333	1.70	0.43	27	696	0.07	0.03
2011 H23	1	66 1047	1.89 0.45		4 47		0.11 0.02	
	2	50 740	1.79 0.40		0 46		0.00 0.02	
	3	66 566	2.36 0.32		0 40		0.00 0.02	
	4	53 647	1.89 0.36		2 31		0.07 0.02	
	5	42 889	1.20 0.39		3 47		0.09 0.02	
	6	78 1144	2.79 0.62		2 50		0.07 0.03	
	7	78 1182	2.79 0.64		0 35		0.00 0.02	
	8	60 1586	1.71 0.54		2 63		0.06 0.02	
	9	62 1451	2.21 0.79		1 53		0.04 0.03	
	10	113 2667	3.23 1.16		1 73		0.03 0.03	
	11	110 2415	3.93 1.31		0 86		0.00 0.05	
	12	102 2312	3.64 1.25		0 79		0.00 0.04	
合計・月平均	880	16646	2.45	0.69	15	650	0.04	0.03
2012 H24	1	114 2120	3.26 0.91		0 59		0.00 0.02	
	2	80 1513	2.86 0.82		0 54		0.00 0.03	
	3	91 1404	3.25 0.76		0 48		0.00 0.03	
	4	90 1606	2.57 0.69		0 63		0.00 0.03	
	5	42 1538	1.50 0.83		1 67		0.04 0.04	
	6	58 1597	2.07 0.86		1 68		0.04 0.04	
	7	58 2148	1.66 0.92		1 120		0.03 0.05	
	8	40 1946	1.43 1.05		1 78		0.04 0.05	
	9	42 2040	1.50 1.10		1 62		0.04 0.03	
	10	31 2904	0.89 1.24		0 100		0.00 0.04	
	11	33 2260	1.18 1.21		0 83		0.00 0.05	
	12	28 1850	1.00 0.99		0 77		0.00 0.04	
合計・月平均	707	22926	1.93	0.95	5	879	0.01	0.04
2013 H25	1	30 1563	0.86 0.67		0 76		0.00 0.03	
	2	26 952	0.93 0.51		0 47		0.00 0.03	
	3	33 969	1.18 0.52		1 59		0.04 0.03	
	4	54 1118	1.54 0.48		2 76		0.06 0.03	
	5	36 921	1.29 0.49		0 78		0.00 0.04	
	6	55 1019	1.96 0.54		0 46		0.00 0.03	
	7	31 978	0.89 0.42		0 78		0.00 0.03	
	8	15 719	0.54 0.39		0 54		0.00 0.03	
	9	17 651	0.61 0.35		0 39		0.00 0.02	
	10	10 900	0.29 0.38		1 75		0.03 0.03	
	11	5 747	0.18 0.40		0 61		0.00 0.03	
	12	12 664	0.43 0.35		0 51		0.00 0.03	
合計・月平均	324	11201	0.89	0.46	4	740	0.01	0.03

表8 年次別、報告数(実数、定点当たり(月平均))

疾患名		実数		定点当り	
感染性胃腸炎(ロタウイルス)		感染性胃腸炎(ロタウイルス)		感染性胃腸炎(ロタウイルス)	
年	月	沖縄県	全 国	沖縄県	全 国
2009 H21	1				
	2				
	3				
	4				
	5				
	6				
	7				
	8				
	9				
	10				
	11				
	12				
合計・月平均					
2010 H22	1				
	2				
	3				
	4				
	5				
	6				
	7				
	8				
	9				
	10				
	11				
	12				
合計・月平均					
2011 H23	1				
	2				
	3				
	4				
	5				
	6				
	7				
	8				
	9				
	10				
	11				
	12				
合計・月平均					
2012 H24	1				
	2				
	3				
	4				
	5				
	6				
	7				
	8				
	9				
	10				
	11				
	12				
合計・月平均					
2013 H25	1				
	2				
	3				
	4				
	5				
	6				
	7				
	8				
	9				
	10	1	9	0.05	0.00
	11	0	48	0.00	0.03
	12	1	101	0.04	0.05
合計・月平均		2	158	0.03	0.03

表8 年次別、報告数(実数、定点当たり(月平均))

疾患名	年 月	実数		定点当たり		実数		定点当たり	
		性器クラミジア感染症		性器クラミジア感染症		性器ヘルペスウイルス感染症		性器ヘルペスウイルス感染症	
		沖縄県	全 国	沖縄県	全 国	沖縄県	全 国	沖縄県	全 国
2009 H21	1	31	2145	2.58	2.23	2	640	0.17	0.67
	2	32	2065	2.67	2.16	1	612	0.08	0.64
	3	22	2030	1.83	2.12	2	627	0.17	0.65
	4	35	2055	2.92	2.17	3	599	0.25	0.63
	5	34	2134	2.83	2.26	4	636	0.33	0.67
	6	38	2293	3.17	2.41	3	685	0.25	0.72
	7	39	2376	3.25	2.49	1	672	0.08	0.70
	8	40	2242	3.33	2.35	4	633	0.33	0.66
	9	35	2258	2.92	2.37	2	631	0.17	0.66
	10	36	2201	3.00	2.32	4	662	0.33	0.70
	11	20	1947	1.67	2.04	4	617	0.33	0.65
	12	29	1939	2.42	2.02	2	638	0.17	0.66
	合計・月平均	391	25685	2.72	2.25	32	7652	0.22	0.67
2010 H22	1	24	2019	2.00	2.10	4	691	0.33	0.72
	2	27	1980	2.25	2.05	3	645	0.25	0.67
	3	28	2143	2.33	2.23	0	686	0.00	0.71
	4	33	2152	2.75	2.24	3	731	0.25	0.76
	5	26	2097	2.17	2.20	4	683	0.33	0.72
	6	16	2287	1.33	2.38	5	725	0.42	0.76
	7	23	2286	1.92	2.39	1	733	0.08	0.77
	8	19	2293	1.58	2.38	1	746	0.08	0.77
	9	24	2297	2.00	2.40	1	649	0.08	0.68
	10	38	2381	3.17	2.46	3	679	0.25	0.70
	11	34	2130	2.83	2.20	1	684	0.08	0.71
	12	13	1930	1.08	2.00	4	704	0.33	0.73
	合計・月平均	305	25995	2.12	2.25	30	8356	0.21	0.72
2011 H23	1	29	2118	2.42	2.19	1	616	0.08	0.64
	2	30	1944	2.50	2.01	4	641	0.33	0.66
	3	15	2010	1.25	2.08	5	666	0.42	0.69
	4	24	1946	2.00	2.02	1	630	0.08	0.65
	5	34	2029	2.83	2.10	0	690	0.00	0.71
	6	34	2362	2.83	2.45	5	692	0.42	0.72
	7	14	2208	1.17	2.28	1	725	0.08	0.75
	8	39	2321	3.25	2.40	8	741	0.67	0.76
	9	36	2362	3.00	2.44	3	720	0.25	0.74
	10	26	2260	2.17	2.33	5	701	0.42	0.72
	11	21	1996	1.75	2.07	6	690	0.50	0.71
	12	25	1958	2.08	2.04	5	664	0.42	0.69
	合計・月平均	327	25514	2.27	2.20	44	8176	0.31	0.70
2012 H24	1	14	1845	1.17	1.92	5	709	0.42	0.74
	2	22	1773	1.83	1.84	2	646	0.17	0.67
	3	26	1953	2.17	2.04	4	704	0.33	0.73
	4	21	1776	1.75	1.84	7	675	0.58	0.70
	5	19	2143	1.58	2.21	7	764	0.58	0.79
	6	27	2166	2.25	2.23	3	745	0.25	0.77
	7	14	2249	1.17	2.32	3	726	0.25	0.75
	8	18	2163	1.50	2.25	8	720	0.67	0.75
	9	24	2147	2.00	2.21	6	697	0.50	0.72
	10	22	2219	1.83	2.29	2	769	0.17	0.79
	11	14	1954	1.17	2.04	1	700	0.08	0.73
	12	17	1829	1.42	1.89	6	683	0.50	0.71
	合計・月平均	238	24217	1.65	2.09	54	8538	0.38	0.74
2013 H25	1	17	2017	1.42	2.08	9	698	0.75	0.72
	2	15	1848	1.25	1.91	5	673	0.42	0.69
	3	22	2023	1.83	2.09	9	733	0.75	0.76
	4	18	2102	1.50	2.16	7	717	0.58	0.74
	5	21	2187	1.75	2.26	7	782	0.58	0.81
	6	14	2216	1.17	2.27	4	732	0.33	0.75
	7	21	2342	1.75	2.40	1	771	0.08	0.79
	8	15	2284	1.25	2.34	5	798	0.42	0.82
	9	15	2211	1.25	2.27	5	684	0.42	0.70
	10	10	2195	0.83	2.26	5	732	0.42	0.75
	11	17	2066	1.42	2.13	4	704	0.33	0.72
	12	18	1898	1.50	1.95	6	724	0.50	0.74
	合計・月平均	203	25389	1.41	2.18	67	8748	0.47	0.75

表8 年次別、報告数(実数、定点当たり(月平均))

疾患名	実数		定点当たり		実数		定点当たり		
尖形コンジローム	尖形コンジローム		尖形コンジローム		淋菌感染症		淋菌感染症		
年 月	沖縄県	全 国	沖縄県	全 国	沖縄県	全 国	沖縄県	全 国	
2009 H21	1	3	399	0.25	0.42	5	835	0.42	0.87
	2	2	393	0.17	0.41	8	711	0.67	0.74
	3	2	392	0.17	0.41	3	730	0.25	0.76
	4	5	442	0.42	0.47	0	651	0.00	0.69
	5	5	437	0.42	0.46	7	777	0.58	0.82
	6	5	446	0.42	0.47	4	768	0.33	0.81
	7	3	519	0.25	0.54	3	849	0.25	0.89
	8	4	467	0.33	0.49	5	837	0.42	0.88
	9	4	446	0.33	0.47	3	785	0.25	0.83
	10	3	432	0.25	0.46	1	774	0.08	0.82
	11	3	398	0.25	0.42	3	740	0.25	0.78
	12	1	407	0.08	0.42	2	743	0.17	0.77
合計・月平均	40	5178	0.28	0.45	44	9200	0.31	0.80	
2010 H22	1	0	414	0.00	0.43	3	850	0.25	0.89
	2	4	404	0.33	0.42	5	779	0.42	0.81
	3	5	421	0.42	0.44	4	845	0.33	0.88
	4	1	420	0.08	0.44	5	791	0.42	0.82
	5	2	442	0.17	0.46	2	803	0.17	0.84
	6	3	461	0.25	0.48	4	787	0.33	0.82
	7	2	484	0.17	0.51	3	949	0.25	0.99
	8	4	442	0.33	0.46	4	972	0.33	1.01
	9	2	448	0.17	0.47	5	983	0.42	1.03
	10	2	478	0.17	0.49	2	933	0.17	0.96
	11	0	427	0.00	0.44	1	788	0.08	0.81
	12	6	373	0.50	0.39	2	805	0.17	0.83
合計・月平均	31	5214	0.22	0.45	40	10285	0.28	0.89	
2011 H23	1	4	449	0.33	0.46	6	886	0.50	0.92
	2	3	399	0.25	0.41	6	706	0.50	0.73
	3	7	414	0.58	0.43	2	746	0.17	0.77
	4	4	447	0.33	0.46	2	763	0.17	0.79
	5	2	433	0.17	0.45	2	798	0.17	0.83
	6	0	455	0.00	0.47	5	818	0.42	0.85
	7	4	427	0.33	0.44	2	936	0.17	0.97
	8	3	483	0.25	0.50	4	1030	0.33	1.06
	9	2	469	0.17	0.48	2	987	0.17	1.02
	10	4	417	0.33	0.43	2	880	0.17	0.91
	11	1	397	0.08	0.41	1	833	0.08	0.86
	12	4	391	0.33	0.41	1	817	0.08	0.85
合計・月平均	38	5181	0.26	0.45	35	10200	0.24	0.88	
2012 H24	1	0	428	0.00	0.44	4	836	0.33	0.87
	2	1	400	0.08	0.41	3	724	0.25	0.75
	3	2	411	0.17	0.43	6	726	0.50	0.76
	4	7	381	0.58	0.39	1	668	0.08	0.69
	5	5	483	0.42	0.50	4	728	0.33	0.75
	6	6	457	0.50	0.47	1	711	0.08	0.73
	7	2	441	0.17	0.46	1	825	0.08	0.85
	8	6	479	0.50	0.50	6	836	0.50	0.87
	9	4	475	0.33	0.49	0	808	0.00	0.83
	10	3	544	0.25	0.56	3	849	0.25	0.88
	11	1	467	0.08	0.49	2	736	0.17	0.77
	12	5	440	0.42	0.46	2	728	0.17	0.75
合計・月平均	42	5406	0.29	0.47	33	9175	0.23	0.79	
2013 H25	1	2	474	0.17	0.49	5	770	0.42	0.79
	2	2	428	0.17	0.44	1	727	0.08	0.75
	3	0	449	0.00	0.46	4	713	0.33	0.74
	4	6	451	0.50	0.46	4	764	0.33	0.79
	5	3	476	0.25	0.49	1	729	0.08	0.75
	6	2	510	0.17	0.52	4	788	0.33	0.81
	7	3	533	0.25	0.55	7	878	0.58	0.90
	8	3	502	0.25	0.51	8	862	0.67	0.88
	9	3	464	0.25	0.48	6	804	0.50	0.83
	10	2	504	0.17	0.52	5	867	0.42	0.89
	11	3	459	0.25	0.47	1	797	0.08	0.82
	12	4	448	0.33	0.46	2	733	0.17	0.75
合計・月平均	33	5698	0.23	0.49	48	9432	0.33	0.81	

表8 年次別、報告数(実数、定点当たり(月平均))

疾患名	年 月	実数		定点当たり		実数		定点当たり	
		メチシリン耐性黄色ブドウ球菌	メチシリン耐性黄色ブドウ球菌	メチシリン耐性黄色ブドウ球菌	メチシリン耐性黄色ブドウ球菌	ペニシリン耐性肺炎球菌	ペニシリン耐性肺炎球菌	ペニシリン耐性肺炎球菌	ペニシリン耐性肺炎球菌
		沖縄県	全 国	沖縄県	全 国	沖縄県	全 国	沖縄県	全 国
2009 H21	1	55	1968	7.86	4.24	3	383	0.43	0.83
	2	71	1985	10.14	4.24	3	315	0.43	0.67
	3	68	2053	9.71	4.41	7	336	1.00	0.72
	4	66	1939	9.43	4.21	15	364	2.14	0.79
	5	65	1713	9.29	3.76	11	528	1.57	1.16
	6	80	1945	11.43	4.21	9	478	1.29	1.03
	7	94	1872	13.43	4.05	12	404	1.71	0.87
	8	75	1948	10.71	4.20	11	352	1.57	0.76
	9	76	1825	10.86	3.99	10	322	1.43	0.70
	10	69	1722	9.86	3.74	4	343	0.57	0.75
	11	62	1771	8.86	3.81	8	399	1.14	0.86
	12	67	1841	9.57	3.92	5	431	0.71	0.92
合計・月平均		848	22582	10.10	4.07	98	4655	1.17	0.84
2010 H22	1	69	1849	9.86	3.98	12	422	1.71	0.91
	2	68	1804	9.71	3.89	20	470	2.86	1.01
	3	71	1842	10.14	3.98	7	440	1.00	0.95
	4	61	1973	8.71	4.24	11	479	1.57	1.03
	5	78	2000	11.14	4.29	3	646	0.43	1.39
	6	73	2139	10.43	4.61	6	560	0.86	1.21
	7	80	2084	11.43	4.47	4	461	0.57	0.99
	8	79	2164	11.29	4.62	7	340	1.00	0.73
	9	57	1927	8.14	4.13	0	284	0.00	0.61
	10	71	1876	10.14	4.03	0	387	0.00	0.83
	11	48	1894	6.86	4.06	0	471	0.00	1.01
	12	67	1777	9.57	3.80	0	555	0.00	1.19
合計・月平均		822	23329	9.79	4.17	70	5515	0.83	0.99
2011 H23	1	74	1868	10.57	3.93	0	441	0.00	0.93
	2	69	1811	9.86	3.85	0	379	0.00	0.81
	3	60	1834	8.57	3.89	0	334	0.00	0.71
	4	84	1823	12.00	3.90	2	407	0.29	0.87
	5	81	1977	11.57	4.19	0	491	0.00	1.04
	6	70	2004	10.00	4.26	0	455	0.00	0.97
	7	72	1892	10.29	4.02	1	317	0.14	0.67
	8	77	2148	11.00	4.54	0	315	0.00	0.67
	9	88	1878	12.57	3.99	0	262	0.00	0.56
	10	78	2001	11.14	4.28	0	353	0.00	0.75
	11	81	1929	11.57	4.10	0	412	0.00	0.88
	12	63	1850	9.00	4.00	0	409	0.00	0.88
合計・月平均		897	23015	10.68	4.08	3	4575	0.04	0.81
2012 H24	1	73	1897	10.43	4.09	0	354	0.00	0.76
	2	67	1955	9.57	4.19	0	296	0.00	0.63
	3	61	1924	8.71	4.10	1	283	0.14	0.60
	4	52	1690	7.43	3.62	1	329	0.14	0.70
	5	49	1791	7.00	3.85	0	305	0.00	0.66
	6	57	1682	8.14	3.59	0	307	0.00	0.66
	7	67	1790	9.57	3.84	1	249	0.14	0.53
	8	46	1834	6.57	3.98	2	213	0.29	0.46
	9	67	1701	9.57	3.63	0	220	0.00	0.47
	10	50	1804	7.14	3.85	0	258	0.00	0.55
	11	57	1770	8.14	3.79	0	334	0.00	0.72
	12	61	1725	8.71	3.68	1	300	0.14	0.64
合計・月平均		707	21563	8.42	3.85	6	3448	0.07	0.62
2013 H25	1	55	1811	7.86	3.85	0	263	0.00	0.56
	2	67	1566	9.57	3.32	0	214	0.00	0.45
	3	36	1584	5.14	3.37	6	203	0.86	0.43
	4	54	1725	7.71	3.64	7	310	1.00	0.65
	5	35	1641	5.00	3.51	9	326	1.29	0.70
	6	43	1573	6.14	3.32	4	244	0.57	0.51
	7	47	1679	6.71	3.57	6	254	0.86	0.54
	8	47	1731	6.71	3.67	9	221	1.29	0.47
	9	37	1632	5.29	3.46	9	201	1.29	0.43
	10	53	1665	7.57	3.54	3	249	0.43	0.53
	11	46	1549	6.57	3.28	2	259	0.29	0.55
	12	49	1545	7.00	3.29	8	269	1.14	0.57
合計・月平均		569	19701	6.77	3.49	63	3013	0.75	0.53

表8 年次別、報告数(実数、定点当たり(月平均))

疾患名	実数		定点当たり		実数		定点当たり		
	薬剤耐性緑膿菌感染症		薬剤耐性緑膿菌感染症		薬剤耐性アシネトバクター感染症		薬剤耐性アシネトバクター感染症		
年 月	沖縄県	全 国	沖縄県	全 国	沖縄県	全 国	沖縄県	全 国	
2009 H21	1	0	38	0.00	0.08				
	2	0	26	0.00	0.06				
	3	1	34	0.14	0.07				
	4	1	36	0.14	0.08				
	5	1	22	0.14	0.05				
	6	6	37	0.86	0.08				
	7	1	46	0.14	0.10				
	8	3	44	0.43	0.09				
	9	0	42	0.00	0.09				
	10	0	34	0.00	0.07				
	11	0	38	0.00	0.08				
	12	0	40	0.00	0.09				
合計・月平均	13	437	0.15	0.08					
2010 H22	1	0	25	0.00	0.05				
	2	1	27	0.14	0.06				
	3	0	28	0.00	0.06				
	4	0	27	0.00	0.06				
	5	0	47	0.00	0.10				
	6	0	34	0.00	0.07				
	7	1	41	0.14	0.09				
	8	1	59	0.14	0.13				
	9	0	55	0.00	0.12				
	10	0	41	0.00	0.09				
	11	1	52	0.14	0.11				
	12	0	45	0.00	0.10				
合計・月平均	4	481	0.05	0.09					
2011 H23	1	0	47	0.00	0.10	0	0	0.00	0.00
	2	0	26	0.00	0.06	0	1	0.00	0.00
	3	0	26	0.00	0.06	0	0	0.00	0.00
	4	1	29	0.14	0.06	0	0	0.00	0.00
	5	3	36	0.43	0.08	0	1	0.00	0.00
	6	0	35	0.00	0.07	0	1	0.00	0.00
	7	2	52	0.29	0.11	0	3	0.00	0.01
	8	0	45	0.00	0.10	0	5	0.00	0.01
	9	1	56	0.14	0.12	0	5	0.00	0.01
	10	1	52	0.14	0.11	0	11	0.00	0.02
	11	1	32	0.14	0.07	0	4	0.00	0.01
	12	3	34	0.43	0.07	0	2	0.00	0.00
合計・月平均	12	470	0.14	0.08	0	33	0.00	0.01	
2012 H24	1	1	34	0.14	0.07	0	1	0.00	0.00
	2	2	39	0.29	0.08	0	2	0.00	0.00
	3	3	52	0.43	0.11	0	0	0.00	0.00
	4	1	29	0.14	0.06	0	5	0.00	0.01
	5	0	36	0.00	0.08	0	1	0.00	0.00
	6	1	24	0.14	0.05	0	0	0.00	0.00
	7	0	29	0.00	0.06	0	0	0.00	0.00
	8	1	34	0.14	0.07	0	1	0.00	0.00
	9	0	22	0.00	0.05	0	0	0.00	0.00
	10	1	38	0.14	0.08	0	1	0.00	0.00
	11	0	39	0.00	0.08	0	1	0.00	0.00
	12	0	20	0.00	0.04	0	0	0.00	0.00
合計・月平均	10	396	0.12	0.07	0	12	0.00	0.00	
2013 H25	1	0	25	0.00	0.05	0	0	0.00	0.00
	2	1	23	0.14	0.05	0	0	0.00	0.00
	3	0	15	0.00	0.03	0	0	0.00	0.00
	4	0	17	0.00	0.04	0	5	0.00	0.01
	5	0	28	0.00	0.06	0	1	0.00	0.00
	6	2	39	0.29	0.08	0	0	0.00	0.00
	7	0	40	0.00	0.09	0	2	0.00	0.00
	8	1	34	0.14	0.07	0	1	0.00	0.00
	9	0	24	0.00	0.05	0	1	0.00	0.00
	10	0	30	0.00	0.06	0	1	0.00	0.00
	11	1	30	0.14	0.06	0	4	0.00	0.01
	12	0	18	0.00	0.04	0	13	0.00	0.03
合計・月平均	5	323	0.06	0.06	0	28	0.00	0.01	

2 全数把握感染症（全医療機関報告・2013年1月1日～12月31日）

(1) 一類感染症

一類感染症の報告は全国でもなかった。

(2) 二類感染症

結核

	1月	2月	3月	4月	5月	6月	7月	8月	9月	10月	11月	12月	総計
宮古					1		1		1	2		1	6
中央	7	13	31										51
那覇市			1	40	8	6	12	4	11	13	8	2	105
中部	9	5	11	10	12	12	14	20	11	14	14	11	143
南部	4	3	6	7	4	9	8	8	10	9	9	12	89
八重山	2	3	4			1	5	1	2	1	2	2	23
北部	12	6	5	7	2	6	4	3	3	7	5	3	63
総計	34	30	58	64	27	34	44	36	38	46	38	31	480

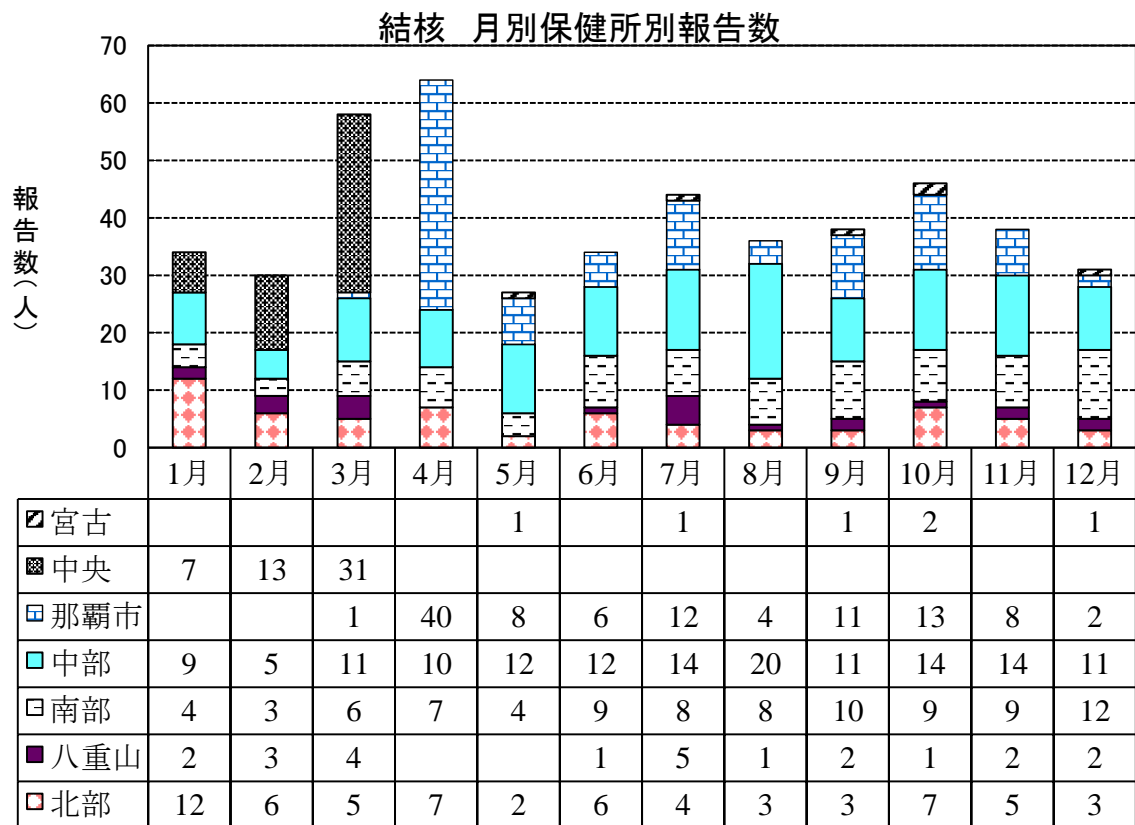

歳	0～4歳	5～9歳	10～14歳	15～19歳	20～29歳	30～39歳	40～49歳	50～59歳	60～69歳	70歳以上	総計
人数	10	3	62	16	15	23	51	47	70	183	480

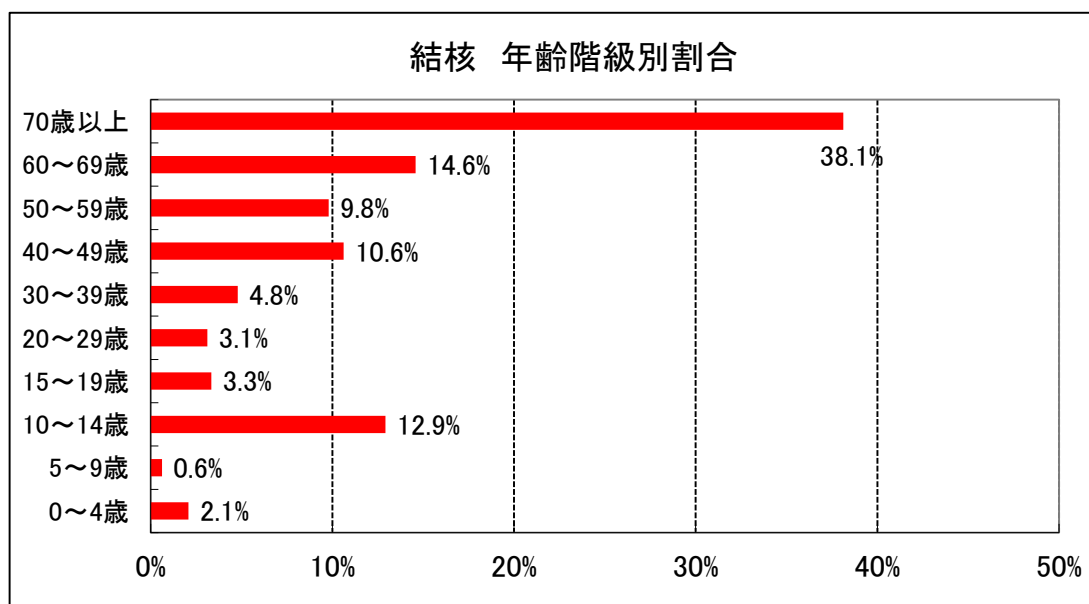

	患者	感染症 死亡疑 いの死体	感染症 死亡者 の死体	疑似症 患者	無症状 病原体 保有者	総計
女	101			9	105	215
男	148			10	107	265
総計	249	0	0	19	212	480

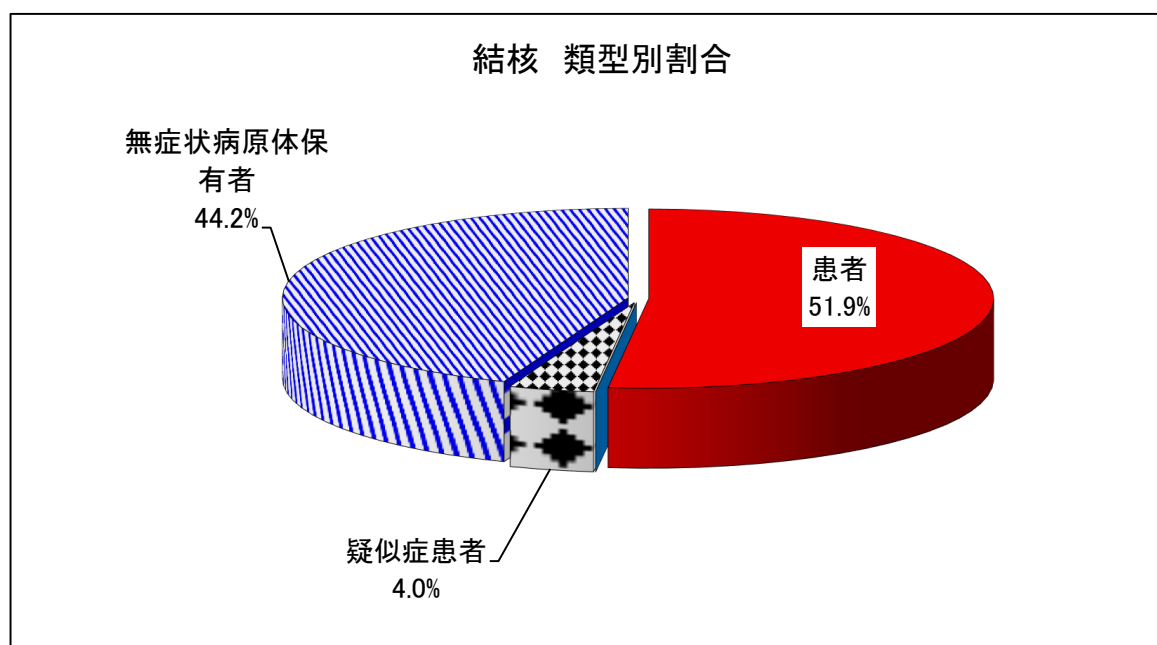

二類感染症

結核

No.	保健所	診断日	類型	性別	年齢	病型	感染地域 (内容)
1	那覇市	H25.4.1	無症状病原体保有者	女	12	無症状病原体保有者	県内
2	那覇市	H25.4.1	無症状病原体保有者	男	12	無症状病原体保有者	県内
3	那覇市	H25.4.2	無症状病原体保有者	男	12	無症状病原体保有者	県内
4	那覇市	H25.4.2	無症状病原体保有者	男	12	無症状病原体保有者	県内
5	那覇市	H25.4.4	無症状病原体保有者	女	12	無症状病原体保有者	県内
6	那覇市	H25.4.4	無症状病原体保有者	男	12	無症状病原体保有者	県内
7	那覇市	H25.4.5	無症状病原体保有者	女	12	無症状病原体保有者	県内
8	那覇市	H25.3.29	患者	男	23	肺結核	県内
9	那覇市	H25.4.13	無症状病原体保有者	男	12	無症状病原体保有者	県内
10	那覇市	H25.4.13	無症状病原体保有者	男	12	無症状病原体保有者	県内
11	那覇市	H25.4.13	無症状病原体保有者	女	12	無症状病原体保有者	県内
12	那覇市	H25.4.13	無症状病原体保有者	女	12	無症状病原体保有者	県内
13	那覇市	H25.4.13	無症状病原体保有者	男	12	無症状病原体保有者	県内
14	那覇市	H25.4.13	無症状病原体保有者	女	12	無症状病原体保有者	県内
15	那覇市	H25.4.13	無症状病原体保有者	男	12	無症状病原体保有者	県内
16	那覇市	H25.4.13	無症状病原体保有者	男	12	無症状病原体保有者	県内
17	那覇市	H25.4.13	無症状病原体保有者	女	12	無症状病原体保有者	県内
18	那覇市	H25.4.13	無症状病原体保有者	女	12	無症状病原体保有者	県内
19	那覇市	H25.4.13	無症状病原体保有者	女	12	無症状病原体保有者	県内
20	那覇市	H25.4.13	無症状病原体保有者	女	12	無症状病原体保有者	県内
21	那覇市	H25.4.13	無症状病原体保有者	女	12	無症状病原体保有者	県内
22	那覇市	H25.4.13	無症状病原体保有者	男	12	無症状病原体保有者	県内
23	那覇市	H25.4.13	無症状病原体保有者	男	12	無症状病原体保有者	県内
24	那覇市	H25.4.13	無症状病原体保有者	男	12	無症状病原体保有者	県内
25	那覇市	H25.4.13	無症状病原体保有者	男	12	無症状病原体保有者	県内
26	那覇市	H25.4.13	無症状病原体保有者	女	12	無症状病原体保有者	県内
27	那覇市	H25.4.13	無症状病原体保有者	女	12	無症状病原体保有者	県内
28	那覇市	H25.4.13	無症状病原体保有者	女	12	無症状病原体保有者	県内
29	那覇市	H25.4.13	無症状病原体保有者	女	12	無症状病原体保有者	県内
30	那覇市	H25.4.13	無症状病原体保有者	女	12	無症状病原体保有者	県内

結核

No.	保健所	診断日	類型	性別	年齢	病型	感染地域 (内容)
31	那覇市	H25.4.16	患者	女	12	肺結核	県内
32	那覇市	H25.4.17	無症状病原体保有者	女	12	無症状病原体保有者	県内
33	那覇市	H25.4.17	無症状病原体保有者	女	12	無症状病原体保有者	県内
34	那覇市	H25.4.17	無症状病原体保有者	男	12	無症状病原体保有者	県内
35	那覇市	H25.4.13	無症状病原体保有者	女	12	無症状病原体保有者	県内
36	那覇市	H25.4.17	無症状病原体保有者	女	12	無症状病原体保有者	県内
37	那覇市	H25.4.19	患者	女	84	肺結核	県内
38	那覇市	H25.4.20	無症状病原体保有者	女	13	無症状病原体保有者	県内
39	那覇市	H25.4.20	無症状病原体保有者	男	12	無症状病原体保有者	県内
40	那覇市	H25.4.20	無症状病原体保有者	女	13	無症状病原体保有者	県内
41	那覇市	H25.4.29	患者	男	79	その他の結核(結核性胸膜炎)	国内 (都道府県不明)
42	那覇市	H25.5.2	患者	男	89	肺結核	県内
43	那覇市	H25.5.7	患者	男	90	肺結核	県内
44	那覇市	H25.5.8	無症状病原体保有者	女	12	無症状病原体保有者	県内
45	那覇市	H25.5.10	患者	男	89	肺結核	国内 (都道府県不明)
46	那覇市	H25.5.13	患者	男	65	肺結核	国内 (都道府県不明)
47	那覇市	H25.5.17	患者	女	85	その他の結核(結核性リンパ節炎)	県内
48	那覇市	H25.5.21	無症状病原体保有者	女	30	無症状病原体保有者	県内
49	那覇市	H25.6.5	患者	男	42	肺結核	国内 (都道府県不明)
50	那覇市	H25.5.30	患者	男	61	肺結核	国内 (都道府県不明)
51	那覇市	H25.6.6	無症状病原体保有者	女	10	無症状病原体保有者	県内
52	那覇市	H25.6.5	無症状病原体保有者	男	7	無症状病原体保有者	県内
53	那覇市	H25.6.18	患者	女	88	肺結核	県内
54	那覇市	H25.6.18	無症状病原体保有者	男	12	無症状病原体保有者	県内
55	那覇市	H25.6.25	患者	男	93	肺結核	国内 (都道府県不明)
56	那覇市	H25.7.1	疑似症患者	男	64	疑似症患者	県内
57	那覇市	H25.7.1	患者	女	43	肺結核	国内 (都道府県不明)
58	那覇市	H25.7.8	患者	女	45	肺結核及びその他の結核(脊椎結核)	県内
59	那覇市	H25.7.11	疑似症患者	男	67	疑似症患者	国内(香川県) 国外(中華人民共和国)
60	那覇市	H25.7.4	無症状病原体保有者	女	75	無症状病原体保有者	国内 (都道府県不明)
61	那覇市	H25.7.18	患者	女	91	肺結核及びその他の結核(粟粒結核疑い)	県内

結核

No.	保健所	診断日	類型	性別	年齢	病型	感染地域 (内容)
62	那覇市	H25.7.12	無症状病原体保有者	男	65	無症状病原体保有者	国内 (埼玉県)
63	那覇市	H25.7.16	患者	女	75	その他の結核(結核性胸膜炎・結核性腹膜炎)	県内
64	那覇市	H25.7.10	患者	男	79	その他の結核(結核性胸膜炎)	県内
65	那覇市	H25.7.10	無症状病原体保有者	女	63	無症状病原体保有者	国内 (都道府県不明)
66	那覇市	H25.7.24	疑似症患者	男	88	疑似症患者	国内 (都道府県不明)
67	那覇市	H25.8.15	患者	男	77	その他の結核(結核性胸膜炎)	県内
68	那覇市	H25.8.16	無症状病原体保有者	男	0	無症状病原体保有者	県内
69	那覇市	H25.8.23	患者	女	76	肺結核	国内 (都道府県不明)
70	那覇市	H25.8.26	患者	男	75	肺結核	県内
71	那覇市	H25.9.2	患者	女	91	肺結核	国内 (都道府県不明)
72	那覇市	H25.9.3	患者	女	60	その他の結核(頸部リンパ節結核)	県内
73	那覇市	H25.7.10	無症状病原体保有者	女	60	無症状病原体保有者	国内 (都道府県不明)
74	那覇市	H25.9.6	患者	女	76	肺結核及びその他の結核(粟粒結核)	国内 (都道府県不明)
75	那覇市	H25.9.9	疑似症患者	女	81	疑似症患者	国内 (都道府県不明)
76	那覇市	H25.9.3	無症状病原体保有者	男	82	無症状病原体保有者	県内
77	那覇市	H25.9.25	患者	男	49	肺結核	国内 (都道府県不明)
78	那覇市	H25.9.13	患者	女	77	肺結核	国内 (都道府県不明)
79	那覇市	H25.9.17	患者	男	79	肺結核	県内
80	那覇市	H25.9.20	患者	女	79	肺結核	県内
81	那覇市	H25.9.25	患者	男	45	肺結核	国内 (都道府県不明)
82	那覇市	H25.10.4	患者	男	17	肺結核	国内 (都道府県不明)
83	那覇市	H25.9.25	患者	男	63	肺結核	県内
84	那覇市	H25.10.18	患者	男	89	肺結核	県内
85	那覇市	H25.10.18	患者	男	63	肺結核	国内 (都道府県不明)
86	那覇市	H25.10.16	無症状病原体保有者	女	17	無症状病原体保有者	県内
87	那覇市	H25.10.16	無症状病原体保有者	男	12	無症状病原体保有者	県内
88	那覇市	H25.10.16	無症状病原体保有者	女	52	無症状病原体保有者	県内
89	那覇市	H25.10.16	無症状病原体保有者	男	58	無症状病原体保有者	県内
90	那覇市	H25.10.16	無症状病原体保有者	男	80	無症状病原体保有者	県内
91	那覇市	H25.10.31	患者	女	76	その他の結核(結核性リンパ節炎)	県内
92	那覇市	H25.10.31	患者	男	43	肺結核	国内 (都道府県不明)

結核

No.	保健所	診断日	類型	性別	年齢	病型	感染地域 (内容)
93	那覇市	H25.10.28	無症状病原体保有者	女	66	無症状病原体保有者	国内 (都道府県不明)
94	那覇市	H25.10.31	患者	男	80	肺結核	国内 (都道府県不明)
95	那覇市	H25.11.11	患者	男	68	その他の結核(結核性リンパ節炎)	県内
96	那覇市	H25.11.8	無症状病原体保有者	男	18	無症状病原体保有者	県内
97	那覇市	H25.11.7	疑似症患者	男	58	疑似症患者	国内(都道府県不明)
98	那覇市	H25.11.6	無症状病原体保有者	男	17	無症状病原体保有者	県内
99	那覇市	H25.11.11	患者	男	84	肺結核	県内
100	那覇市	H25.11.11	患者	女	84	肺結核	国内 (都道府県不明)
101	那覇市	H25.11.21	患者	女	63	その他の結核(頸部リンパ節結核)	国内 (都道府県不明)
102	那覇市	H25.12.6	患者	男	65	肺結核	県内
103	那覇市	H25.11.27	患者	女	89	肺結核	国内 (都道府県不明)
104	那覇市	H25.12.11	患者	男	72	肺結核及びその他の結核(結核性胸膜炎)	県内
105	那覇市	H25.10.10	無症状病原体保有者	男	75	無症状病原体保有者	県内
106	北部	H25.1.10	患者	男	73	肺結核	県内
107	北部	H25.1.18	患者	男	18	肺結核	県内
108	北部	H25.1.18	患者	女	16	肺結核	県内
109	北部	H25.1.18	患者	女	15	肺結核	県内
110	北部	H25.1.18	無症状病原体保有者	男	0	無症状病原体保有者	県内
111	北部	H25.1.23	無症状病原体保有者	女	19	無症状病原体保有者	県内
112	北部	H25.1.21	患者	男	58	その他の結核(結核性胸膜炎)	県内
113	北部	H25.1.22	患者	女	86	肺結核	県内
114	北部	H25.1.24	患者	女	66	肺結核	県内
115	北部	H25.1.24	患者	男	81	肺結核	県内
116	北部	H25.1.31	患者	女	91	その他の結核(結核性心外膜炎)	県内
117	北部	H25.1.31	無症状病原体保有者	女	40	無症状病原体保有者	県内
118	北部	H25.2.12	無症状病原体保有者	男	56	無症状病原体保有者	県内
119	北部	H25.2.12	患者	男	75	肺結核	県内
120	北部	H25.2.13	患者	男	83	肺結核	県内
121	北部	H25.2.20	無症状病原体保有者	男	0	無症状病原体保有者	県内
122	北部	H25.2.22	無症状病原体保有者	女	40	無症状病原体保有者	県内
123	北部	H25.3.8	患者	男	91	その他の結核(粟粒結核)	国内 (都道府県不明)

結核

No.	保健所	診断日	類型	性別	年齢	病型	感染地域 (内容)
124	北部	H25.3.11	無症状病原体保有者	女	38	無症状病原体保有者	国内 (都道府県不明)
125	北部	H25.3.18	無症状病原体保有者	男	37	無症状病原体保有者	県内
126	北部	H25.3.19	疑似症患者	男	57	疑似症患者	県内
127	北部	H25.4.2	無症状病原体保有者	女	9	無症状病原体保有者	県内
128	北部	H25.4.2	無症状病原体保有者	男	47	無症状病原体保有者	県内
129	北部	H25.3.30	患者	男	66	肺結核	国内 (都道府県不明)
130	北部	H25.4.12	無症状病原体保有者	男	45	無症状病原体保有者	県内
131	北部	H25.4.17	疑似症患者	女	98	疑似症患者	県内
132	北部	H25.4.22	無症状病原体保有者	女	1	無症状病原体保有者	県内
133	北部	H25.4.17	無症状病原体保有者	女	60	無症状病原体保有者	県内
134	北部	H25.4.12	無症状病原体保有者	男	55	無症状病原体保有者	県内
135	北部	H25.5.15	患者	女	83	肺結核	県内
136	北部	H25.5.17	患者	男	60	肺結核	国内 (都道府県不明)
137	北部	H25.6.4	患者	女	53	肺結核	県内
138	北部	H25.6.17	患者	女	77	その他の結核	県内
139	北部	H25.6.24	無症状病原体保有者	女	50	無症状病原体保有者	県内
140	北部	H25.6.24	無症状病原体保有者	男	49	無症状病原体保有者	県内
141	北部	H25.6.24	患者	男	70	肺結核	県内
142	北部	H25.6.24	患者	男	60	肺結核	国内 (都道府県不明)
143	北部	H25.7.3	患者	男	80	その他の結核	県内
144	北部	H25.7.11	患者	女	50	その他の結核(結核性胸膜炎)	県内
145	北部	H25.2.12	無症状病原体保有者	男	54	無症状病原体保有者	県内
146	北部	H25.7.9	患者	女	81	その他の結核	県内
147	北部	H25.7.30	患者	男	81	その他の結核	国内 (都道府県不明)
148	北部	H25.8.23	患者	女	81	その他の結核(腸結核)	国内 (都道府県不明)
149	北部	H25.8.12	患者	男	85	その他の結核	県内
150	北部	H25.9.10	無症状病原体保有者	女	66	無症状病原体保有者	県内
151	北部	H25.9.30	患者	男	57	肺結核	国内 (都道府県不明)
152	北部	H25.9.3	患者	女	70	その他の結核(右腋下リンパ節結核)	県内
153	北部	H25.8.19	無症状病原体保有者	男	61	無症状病原体保有者	県内
154	北部	H25.10.4	無症状病原体保有者	女	47	無症状病原体保有者	県内

結核

No.	保健所	診断日	類型	性別	年齢	病型	感染地域 (内容)
155	北部	H25.10.9	患者	女	91	肺結核	県内
156	北部	H25.10.11	症状病原体保有者	男	42	無症状病原体保有者	県内
157	北部	H25.10.23	疑似症患者	女	93	疑似症患者	国内 (都道府県不明)
158	北部	H25.10.23	無症状病原体保有者	女	46	無症状病原体保有者	国内 (都道府県不明)
159	北部	H25.10.30	疑似症患者	女	81	疑似症患者	国内 (都道府県不明)
160	北部	H25.10.30	疑似症患者	女	91	疑似症患者	国内 (都道府県不明)
161	北部	H25.11.5	患者	男	68	肺結核	国内 (都道府県不明)
162	北部	H25.11.22	患者	男	72	肺結核	県内
163	北部	H25.11.28	患者	男	78	肺結核	県内
164	北部	H25.11.29	患者	女	85	肺結核	国内 (都道府県不明)
165	北部	H25.11.28	患者	男	83	肺結核	県内
166	北部	H25.12.16	患者	男	68	その他の結核	県内
167	北部	H25.12.20	患者	男	53	肺結核	県内
168	北部	H25.12.25	無症状病原体保有者	女	45	無症状病原体保有者	県内、国外(中華人民共和国)
169	中央	H25.1.22	無症状病原体保有者	男	50	無症状病原体保有者	県内
170	中央	H25.1.23	患者	女	26	肺結核	国内 (都道府県不明)
171	中央	H25.1.23	疑似症患者	女	90	疑似症患者	県内
172	中央	H25.1.23	疑似症患者	男	72	疑似症患者	国内 (都道府県不明)
173	中央	H25.1.28	患者	女	72	肺結核	国内 (都道府県不明)
174	中央	H25.1.16	無症状病原体保有者	男	89	無症状病原体保有者	県内
175	中央	H25.1.25	患者	男	78	その他の結核(結核性髄膜炎)	県内
176	中央	H25.2.4	無症状病原体保有者	女	0	無症状病原体保有者	県内
177	中央	H25.2.8	患者	男	71	肺結核	県内
178	中央	H25.2.18	無症状病原体保有者	男	26	無症状病原体保有者	県内
179	中央	H25.2.18	無症状病原体保有者	男	68	無症状病原体保有者	県内
180	中央	H25.2.20	患者	男	39	肺結核	国内 (都道府県不明)
181	中央	H25.2.21	無症状病原体保有者	女	71	無症状病原体保有者	県内
182	中央	H25.2.21	患者	女	72	その他の結核(脊椎カリエス)	国内 (都道府県不明)
183	中央	H25.2.22	患者	男	81	その他の結核(結核性胸膜炎)	国内 (都道府県不明)
184	中央	H25.2.25	患者	女	96	その他の結核(結核性胸膜炎)	国内 (都道府県不明)
185	中央	H25.2.26	患者	男	41	肺結核	国内 (都道府県不明)

結核

No.	保健所	診断日	類型	性別	年齢	病型	感染地域 (内容)
186	中央	H25.2.25	患者	男	12	肺結核	国内 (都道府県不明)
187	中央	H25.2.24	疑似症患者	女	39	疑似症患者	国内 (都道府県不明)
188	中央	H25.2.25	疑似症患者	男	0	疑似症患者	県内
189	中央	H25.3.4	患者	男	12	肺結核	国内 (都道府県不明)
190	中央	H25.3.7	患者	女	94	肺結核	国内 (都道府県不明)
191	中央	H25.3.7	患者	女	2	その他の結核(結核性リンパ節炎)	国内 (都道府県不明)
192	中央	H25.3.15	疑似症患者	男	61	疑似症患者	県内
193	中央	H25.3.25	無症状病原体保有者	男	12	無症状病原体保有者	県内
194	中央	H25.3.25	無症状病原体保有者	男	12	無症状病原体保有者	県内
195	中央	H25.3.14	患者	男	74	その他の結核(結核性胸膜炎)	県内
196	中央	H25.3.15	無症状病原体保有者	男	84	無症状病原体保有者	県内
197	中央	H25.3.26	無症状病原体保有者	男	12	無症状病原体保有者	県内
198	中央	H25.3.25	無症状病原体保有者	男	64	無症状病原体保有者	県内
199	中央	H25.3.25	無症状病原体保有者	女	63	無症状病原体保有者	県内
200	中央	H25.3.25	無症状病原体保有者	女	12	無症状病原体保有者	県内
201	中央	H25.3.11	患者	男	59	肺結核	国内 (都道府県不明)
202	中央	H25.3.26	無症状病原体保有者	女	12	無症状病原体保有者	県内
203	中央	H25.3.26	無症状病原体保有者	男	12	無症状病原体保有者	県内
204	中央	H25.3.26	無症状病原体保有者	男	12	無症状病原体保有者	県内
205	中央	H25.3.26	無症状病原体保有者	男	12	無症状病原体保有者	県内
206	中央	H25.3.26	無症状病原体保有者	女	12	無症状病原体保有者	県内
207	中央	H25.3.26	無症状病原体保有者	男	12	無症状病原体保有者	県内
208	中央	H25.3.26	無症状病原体保有者	女	11	無症状病原体保有者	県内
209	中央	H25.3.26	無症状病原体保有者	男	12	無症状病原体保有者	県内
210	中央	H25.3.26	無症状病原体保有者	男	12	無症状病原体保有者	県内
211	中央	H25.3.26	無症状病原体保有者	男	12	無症状病原体保有者	県内
212	中央	H25.3.27	患者	男	82	その他の結核(結核性髄膜炎)	県内
213	中央	H25.3.27	無症状病原体保有者	男	12	無症状病原体保有者	県内
214	中央	H25.3.27	無症状病原体保有者	女	37	無症状病原体保有者	県内
215	中央	H25.3.27	無症状病原体保有者	女	12	無症状病原体保有者	県内
216	中央	H25.3.27	無症状病原体保有者	女	12	無症状病原体保有者	県内

結核

No.	保健所	診断日	類型	性別	年齢	病型	感染地域 (内容)
217	中央	H25.3.27	無症状病原体保有者	男	12	無症状病原体保有者	県内
218	中央	H25.3.27	無症状病原体保有者	女	26	無症状病原体保有者	県内
219	中央	H25.3.28	患者	男	62	肺結核	県内
220	南部	H25.1.8	患者	女	56	その他の結核(リンパ節結核)	県内
221	南部	H25.1.11	患者	女	71	その他の結核(頸部リンパ節結核)	国内 (都道府県不明)
222	南部	H25.1.24	患者	男	72	肺結核	県内
223	南部	H25.1.28	患者	男	63	その他の結核(結核性腹膜炎)	県内
224	南部	H25.2.5	患者	女	34	肺結核	国外(中華人民共和国 2011/4～2012/9まで中国 留学)
225	南部	H25.2.25	患者	女	70	肺結核	国内 (都道府県不明)
226	南部	H25.2.28	患者	男	84	肺結核	県内
227	南部	H25.3.5	患者	男	69	肺結核及びその他の結核(結核性胸膜炎)	国内 (都道府県不明)
228	南部	H25.3.9	患者	女	91	肺結核	県内
229	南部	H25.3.4	症状病原体保有者	女	41	無症状病原体保有者	国内 (都道府県不明)
230	南部	H25.3.14	患者	男	65	肺結核	国内 (都道府県不明)
231	南部	H25.3.27	患者	男	67	その他の結核(尿路結核)	国内 (都道府県不明)
232	南部	H25.3.28	患者	女	87	肺結核	県内
233	南部	H25.4.1	患者	女	48	肺結核	県内
234	南部	H25.4.4	無症状病原体保有者	女	77	無症状病原体保有者	国内 (都道府県不明)
235	南部	H25.4.5	患者	女	61	その他の結核(腸結核)	県内
236	南部	H25.4.9	患者	男	89	肺結核	県内
237	南部	H25.4.9	患者	男	77	肺結核	国内 (都道府県不明)
238	南部	H25.4.15	患者	男	20	肺結核及びその他の結核(結核性胸膜炎)	国外(フィリピン)
239	南部	H25.4.13	無症状病原体保有者	女	35	無症状病原体保有者	県内
240	南部	H25.5.9	患者	女	80	肺結核	県内
241	南部	H25.5.10	患者	男	73	その他の結核(脊椎結核)	国内 (都道府県不明)
242	南部	H25.5.28	患者	女	91	肺結核	県内
243	南部	H25.5.29	無症状病原体保有者	男	18	無症状病原体保有者	県内
244	南部	H25.6.4	患者	男	53	肺結核	県内または国内(東京)
245	南部	H25.6.6	患者	男	42	肺結核	国内 (都道府県不明)
246	南部	H25.6.7	患者	女	73	その他の結核(腸結核)	国内 (都道府県不明)
247	南部	H25.6.12	患者	男	75	その他の結核(結核性胸膜炎)	国内 (都道府県不明)

結核

No.	保健所	診断日	類型	性別	年齢	病型	感染地域 (内容)
248	南部	H25.6.12	患者	男	83	肺結核	国内 (都道府県不明)
249	南部	H25.6.25	患者	女	50	肺結核	県内
250	南部	H25.6.26	患者	女	37	肺結核	県内
251	南部	H25.6.26	患者	男	72	肺結核	国外 (中華人民共和国)
252	南部	H25.6.27	患者	男	60	その他の結核(粟粒結核)	国内 (都道府県不明)
253	南部	H25.7.1	無症状病原体保有者	男	57	無症状病原体保有者	県内
254	南部	H25.7.8	無症状病原体保有者	男	48	無症状病原体保有者	国内 (都道府県不明)
255	南部	H25.7.9	患者	男	83	肺結核	国内 (都道府県不明)
256	南部	H25.7.11	患者	女	70	その他の結核(結核性胸膜炎)	県内
257	南部	H25.7.16	患者	男	90	肺結核	県内
258	南部	H25.7.16	患者	女	76	肺結核	県内
259	南部	H25.7.18	患者	女	81	肺結核	国内 (都道府県不明)
260	南部	H25.7.29	無症状病原体保有者	男	81	無症状病原体保有者	県内
261	南部	H25.8.5	患者	男	44	その他の結核(結核性リンパ節炎)	県内
262	南部	H25.8.6	患者	女	81	肺結核	県内
263	南部	H25.8.12	無症状病原体保有者	女	48	無症状病原体保有者	県内
264	南部	H25.8.12	無症状病原体保有者	男	17	無症状病原体保有者	県内
265	南部	H25.8.13	患者	女	20	肺結核	県内
266	南部	H25.8.14	患者	男	52	肺結核	県内
267	南部	H25.8.21	患者	男	86	肺結核	県内
268	南部	H25.8.28	患者	女	87	肺結核	県内
269	南部	H25.9.2	患者	女	58	その他の結核(結核性腹膜炎)	県内
270	南部	H25.9.13	患者	男	76	肺結核	国内 (都道府県不明)
271	南部	H25.9.17	無症状病原体保有者	女	75	無症状病原体保有者	国内 (都道府県不明)
272	南部	H25.9.17	患者	男	75	肺結核	県内
273	南部	H25.9.18	無症状病原体保有者	男	69	無症状病原体保有者	国内 (都道府県不明)
274	南部	H25.9.20	患者	男	64	肺結核	国内 (都道府県不明)
275	南部	H25.9.26	無症状病原体保有者	女	58	無症状病原体保有者	国内 (都道府県不明)
276	南部	H25.9.27	患者	男	79	その他の結核(結核性胸膜炎)	国内 (都道府県不明)
277	南部	H25.9.28	患者	女	73	肺結核	県内
278	南部	H25.9.30	患者	女	98	その他の結核(結核性胸膜炎)	県内

結核

No.	保健所	診断日	類型	性別	年齢	病型	感染地域 (内容)
279	南部	H25.10.9	無症状病原体保有者	女	58	無症状病原体保有者	県内
280	南部	H25.10.9	無症状病原体保有者	女	55	無症状病原体保有者	国内 (都道府県不明)
281	南部	H25.10.15	患者	男	80	肺結核	県内
282	南部	H25.10.17	無症状病原体保有者	男	69	無症状病原体保有者	国内 (都道府県不明)
283	南部	H25.10.19	患者	男	86	肺結核	県内
284	南部	H25.10.21	患者	女	79	その他の結核(結核性胸膜炎)	国内 (都道府県不明)
285	南部	H25.10.21	無症状病原体保有者	女	37	無症状病原体保有者	県内
286	南部	H25.10.23	無症状病原体保有者	女	36	無症状病原体保有者	国内 (都道府県不明)
287	南部	H25.10.31	患者	男	85	肺結核	県内
288	南部	H25.11.1	無症状病原体保有者	男	84	無症状病原体保有者	国内 (都道府県不明)
289	南部	H25.11.3	患者	女	77	肺結核	県内
290	南部	H25.11.5	患者	女	85	肺結核及びその他の結核(脊椎カリエス)	県内
291	南部	H25.11.7	無症状病原体保有者	女	63	無症状病原体保有者	国内 (都道府県不明)
292	南部	H25.11.8	患者	男	36	肺結核	国内 (都道府県不明)
293	南部	H25.11.14	患者	男	80	肺結核	国内 (都道府県不明)
294	南部	H25.11.21	無症状病原体保有者	女	72	無症状病原体保有者	県内
295	南部	H25.11.22	無症状病原体保有者	男	70	無症状病原体保有者	国内 (都道府県不明)
296	南部	H25.11.28	患者	女	41	肺結核及びその他の結核(結核性胸膜炎)	県内
297	南部	H25.12.4	患者	女	92	その他の結核(結核性胸膜炎)	国内 (都道府県不明)
298	南部	H25.12.5	無症状病原体保有者	女	58	無症状病原体保有者	県内
299	南部	H25.12.5	患者	男	70	肺結核	国内 (都道府県不明)
300	南部	H25.12.11	無症状病原体保有者	女	50	無症状病原体保有者	県内
301	南部	H25.12.16	無症状病原体保有者	男	73	無症状病原体保有者	県内
302	南部	H25.12.17	患者	男	20	肺結核	国外(ネパール)
303	南部	H25.12.19	無症状病原体保有者	男	17	無症状病原体保有者	県内
304	南部	H25.12.19	無症状病原体保有者	男	18	無症状病原体保有者	県内
305	南部	H25.12.20	無症状病原体保有者	男	18	無症状病原体保有者	県内
306	南部	H25.12.20	無症状病原体保有者	男	69	無症状病原体保有者	国内 (都道府県不明)
307	南部	H25.12.23	無症状病原体保有者	男	70	無症状病原体保有者	国内 (都道府県不明)
308	南部	H25.12.25	患者	男	25	その他の結核(結核性胸膜炎)	県内
309	宮古	H25.5.30	疑似症患者	女	46	疑似症患者	県内

結核

No.	保健所	診断日	類型	性別	年齢	病型	感染地域 (内容)
310	宮古	H25.7.19	患者	女	84	肺結核	県内
311	宮古	H25.9.5	無症状病原体保有者	女	56	無症状病原体保有者	県内
312	宮古	H25.10.3	患者	女	88	その他の結核(結核性胸膜炎)	県内
313	宮古	H25.10.21	患者	男	68	肺結核	国内 (都道府県不明)
314	宮古	H25.12.3	無症状病原体保有者	男	56	無症状病原体保有者	国内 (東京都)
315	八重山	H25.1.6	患者	男	76	肺結核	県内
316	八重山	H25.1.16	患者	男	86	その他の結核(結核性心膜炎)	県内
317	八重山	H25.2.7	無症状病原体保有者	女	72	無症状病原体保有者	県内
318	八重山	H25.2.12	無症状病原体保有者	女	72	無症状病原体保有者	県内
319	八重山	H25.2.20	患者	男	64	肺結核	国内 (都道府県不明)
320	八重山	H25.3.6	患者	男	60	咳及びその他の結核(肺結核および粟粒結核)	国内 (都道府県不明)
321	八重山	H25.3.15	患者	男	58	咳及びその他の結核(肺結核および結核性胸膜炎)	国内 (都道府県不明)
322	八重山	H25.3.18	患者	女	30	肺結核	県内
323	八重山	H25.3.28	無症状病原体保有者	男	0	無症状病原体保有者	県内
324	八重山	H25.6.4	疑似症患者	男	85	疑似症患者	国内 (都道府県不明)
325	八重山	H25.7.9	無症状病原体保有者	女	31	無症状病原体保有者	県内
326	八重山	H25.7.16	患者	男	49	その他の結核(結核性胸膜炎)	国内 (都道府県不明)
327	八重山	H25.7.18	患者	男	62	咳及びその他の結核(肺結核および結核性胸膜炎)	国内 (都道府県不明)
328	八重山	H25.7.17	無症状病原体保有者	女	29	無症状病原体保有者	県内
329	八重山	H25.7.30	患者	男	57	肺結核	県内
330	八重山	H25.8.13	疑似症患者	男	83	疑似症患者	国内 (都道府県不明)
331	八重山	H25.9.4	無症状病原体保有者	女	45	無症状病原体保有者	県内
332	八重山	H25.9.17	患者	女	74	肺結核	県内
333	八重山	H25.10.24	無症状病原体保有者	女	44	無症状病原体保有者	県内
334	八重山	H25.11.8	無症状病原体保有者	男	74	無症状病原体保有者	県内
335	八重山	H25.11.27	無症状病原体保有者	男	63	無症状病原体保有者	県内
336	八重山	H25.12.9	無症状病原体保有者	男	54	無症状病原体保有者	県内
337	八重山	H25.12.10	無症状病原体保有者	男	63	無症状病原体保有者	国内 (都道府県不明)
338	中部	H25.1.7	患者	女	80	肺結核	県内
339	中部	H25.1.17	患者	男	83	その他の結核(結核性胸膜炎)	県内
340	中部	H25.1.25	無症状病原体保有者	男	62	無症状病原体保有者	県内

結核

No.	保健所	診断日	類型	性別	年齢	病型	感染地域 (内容)
341	中部	H25.2.6	無症状病原体保有者	男	47	無症状病原体保有者	県内
342	中部	H25.1.31	患者	女	82	肺結核	県内
343	中部	H25.1.28	患者	男	93	その他の結核(結核性胸膜炎)	県内
344	中部	H25.1.22	無症状病原体保有者	男	65	無症状病原体保有者	県内
345	中部	H25.1.31	患者	男	4	肺結核	県内
346	中部	H25.1.30	無症状病原体保有者	男	9	無症状病原体保有者	県内
347	中部	H25.2.14	患者	女	67	その他の結核(結核性胸膜炎)	県内
348	中部	H25.2.15	患者	女	51	その他の結核(腸結核)	県内 国外(フィリピン)
349	中部	H25.2.12	患者	女	79	その他の結核(結核性骨髄炎)	県内
350	中部	H25.1.16	無症状病原体保有者	男	45	無症状病原体保有者	県内
351	中部	H25.2.26	患者	女	65	その他の結核(皮膚・骨結核)	県内
352	中部	H25.3.11	患者	男	77	肺結核	県内
353	中部	H25.3.13	無症状病原体保有者	女	54	無症状病原体保有者	県内
354	中部	H25.3.12	患者	男	26	肺結核	県内
355	中部	H25.3.23	患者	男	79	肺結核	県内
356	中部	H25.3.23	患者	男	51	肺結核	県内
357	中部	H25.3.25	患者	女	59	その他の結核(粟粒結核)	県内
358	中部	H25.3.27	無症状病原体保有者	女	65	無症状病原体保有者	県内
359	中部	H25.3.21	無症状病原体保有者	女	48	無症状病原体保有者	県内
360	中部	H25.3.25	無症状病原体保有者	女	84	無症状病原体保有者	県内
361	中部	H25.3.28	患者	女	103	その他の結核(結核性胸膜炎)	国内 (都道府県不明)
362	中部	H25.4.3	無症状病原体保有者	女	77	無症状病原体保有者	県内
363	中部	H25.4.9	患者	男	63	その他の結核(結核性胸膜炎)	国内(都道府県不明) 国外(渡航先不明)
364	中部	H25.3.30	患者	男	76	肺結核	国内 (都道府県不明)
365	中部	H25.4.16	患者	男	89	肺結核	県内
366	中部	H25.4.12	無症状病原体保有者	女	48	無症状病原体保有者	県内
367	中部	H25.4.12	無症状病原体保有者	男	70	無症状病原体保有者	県内
368	中部	H25.4.19	無症状病原体保有者	女	36	無症状病原体保有者	国外(フィリピン)
369	中部	H25.4.15	患者	男	40	肺結核	国外(ベトナム), 17年前よりベトナムで勤務
370	中部	H25.4.26	患者	男	40	肺結核	国内 (都道府県不明)
371	中部	H25.5.1	疑似症患者	女	53	疑似症患者	国内(都道府県不明) 国外(渡航先不明)

結核

No.	保健所	診断日	類型	性別	年齢	病型	感染地域 (内容)
372	中部	H25.4.30	患者	女	78	肺結核	国内 (都道府県不明) 国外 (渡航先不明)
373	中部	H25.5.10	患者	男	76	その他の結核(結核性胸膜炎)	国内 (都道府県不明)
374	中部	H25.5.13	患者	女	17	肺結核及びその他の結核(結核性胸膜炎)	国内 (都道府県不明)
375	中部	H25.5.16	無症状病原体保有者	男	63	無症状病原体保有者	県内
376	中部	H25.5.22	無症状病原体保有者	女	33	無症状病原体保有者	県内
377	中部	H25.5.30	患者	女	58	その他の結核(頸部リンパ節結核)	国内 (都道府県不明)
378	中部	H25.6.3	患者	男	80	肺結核	県内
379	中部	H25.5.28	患者	女	35	肺結核	県内 国外 (フィリピン)
380	中部	H25.5.31	患者	男	77	肺結核	国内 (都道府県不明)
381	中部	H25.6.6	患者	男	81	肺結核	県内
382	中部	H25.5.18	患者	女	88	肺結核	県内
383	中部	H25.6.5	無症状病原体保有者	女	48	無症状病原体保有者	国内 (福岡県)
384	中部	H25.5.31	患者	女	54	肺結核及びその他の結核(粟粒結核)	県内
385	中部	H25.6.10	患者	男	63	肺結核	国内 (都道府県不明)
386	中部	H25.6.17	患者	男	66	肺結核	県内
387	中部	H25.6.24	患者	女	76	その他の結核(頸部リンパ節結核)	県内
388	中部	H25.5.24	患者	女	65	肺結核	県内
389	中部	H25.6.14	患者	女	77	肺結核	県内
390	中部	H25.6.25	患者	女	50	その他の結核(腸結核)	県内
391	中部	H25.6.26	無症状病原体保有者	女	18	無症状病原体保有者	県内
392	中部	H25.6.26	無症状病原体保有者	男	18	無症状病原体保有者	県内
393	中部	H25.6.27	患者	女	71	肺結核	県内
394	中部	H25.7.8	患者	男	79	肺結核	県内
395	中部	H25.4.2	無症状病原体保有者	男	75	無症状病原体保有者	国内 (都道府県不明)
396	中部	H25.7.2	無症状病原体保有者	女	59	無症状病原体保有者	県内
397	中部	H25.7.8	患者	男	64	その他の結核(結核性心外膜炎)	県内
398	中部	H25.7.3	無症状病原体保有者	男	32	無症状病原体保有者	県内
399	中部	H25.7.16	患者	女	62	肺結核	国内 (都道府県不明)
400	中部	H25.7.19	患者	男	77	肺結核	国内 (都道府県不明)

結核

No.	保健所	診断日	類型	性別	年齢	病型	感染地域 (内容)
401	中部	H25.7.22	患者	女	82	肺結核	県内
402	中部	H25.7.12	無症状病原体保有者	男	23	無症状病原体保有者	県内
403	中部	H25.7.17	無症状病原体保有者	男	41	無症状病原体保有者	県内
404	中部	H25.7.17	無症状病原体保有者	男	40	無症状病原体保有者	県内
405	中部	H25.7.22	患者	男	75	肺結核	県内
406	中部	H25.7.16	無症状病原体保有者	女	45	無症状病原体保有者	県内
407	中部	H25.7.31	患者	女	80	肺結核	国内（鹿児島県）
408	中部	H25.7.30	患者	女	83	肺結核	県内
409	中部	H25.8.6	患者	男	65	肺結核	県内
410	中部	H25.8.8	患者	男	54	肺結核	国内 (都道府県不明)
411	中部	H25.8.12	無症状病原体保有者	男	76	無症状病原体保有者	国内 (都道府県不明)
412	中部	H25.8.5	無症状病原体保有者	男	71	無症状病原体保有者	国内 (都道府県不明)
413	中部	H25.8.12	患者	男	81	その他の結核(頸部リンパ節結核)	県内
414	中部	H25.8.14	患者	女	62	その他の結核(結核性胸膜炎)	県内
415	中部	H25.8.19	無症状病原体保有者	男	58	無症状病原体保有者	国内 (都道府県不明)
416	中部	H25.5.24	患者	男	77	その他の結核(結核性胸膜炎)	県内
417	中部	H25.8.21	患者	男	86	肺結核	国内 (都道府県不明)
418	中部	H25.8.19	患者	男	53	肺結核	国内 (都道府県不明)
419	中部	H25.8.23	無症状病原体保有者	女	45	無症状病原体保有者	国内 (都道府県不明)
420	中部	H25.8.16	患者	男	59	その他の結核(腸結核)	県内
421	中部	H25.8.12	無症状病原体保有者	女	41	無症状病原体保有者	県内
422	中部	H25.8.31	無症状病原体保有者	女	65	無症状病原体保有者	県内
423	中部	H25.8.26	患者	男	70	肺結核及びその他の結核(結核性椎体炎)	国内 (都道府県不明)
424	中部	H25.8.27	無症状病原体保有者	女	26	無症状病原体保有者	県内
425	中部	H25.8.26	無症状病原体保有者	女	61	無症状病原体保有者	国内 (都道府県不明)
426	中部	H25.9.10	無症状病原体保有者	女	84	無症状病原体保有者	県内
427	中部	H25.9.11	無症状病原体保有者	男	38	無症状病原体保有者	県内
428	中部	H25.8.23	患者	男	39	肺結核	県内
429	中部	H25.9.10	無症状病原体保有者	男	48	無症状病原体保有者	県内
430	中部	H25.8.22	患者	男	81	肺結核	国内 (都道府県不明)
431	中部	H25.9.3	無症状病原体保有者	女	68	無症状病原体保有者	県内

結核

No.	保健所	診断日	類型	性別	年齢	病型	感染地域 (内容)
432	中部	H25.9.10	患者	女	42	肺結核及びその他の結核(リンパ節結核)	県内
433	中部	H25.9.5	患者	男	67	肺結核	県内
434	中部	H25.9.20	無症状病原体保有者	女	78	無症状病原体保有者	国内 (都道府県不明)
435	中部	H25.9.24	無症状病原体保有者	男	66	無症状病原体保有者	県内
436	中部	H25.9.26	患者	男	63	肺結核及びその他の結核(結核性胸膜炎)	国内 (都道府県不明)
437	中部	H25.10.8	患者	男	76	肺結核	県内
438	中部	H25.10.2	無症状病原体保有者	男	41	無症状病原体保有者	県内
439	中部	H25.6.17	無症状病原体保有者	女	62	無症状病原体保有者	県内
440	中部	H25.10.3	患者	女	86	その他の結核(結核性腹膜炎)	県内
441	中部	H25.9.4	無症状病原体保有者	男	49	無症状病原体保有者	県内
442	中部	H25.8.26	無症状病原体保有者	男	27	無症状病原体保有者	県内
443	中部	H25.8.26	無症状病原体保有者	男	46	無症状病原体保有者	県内
444	中部	H25.10.9	無症状病原体保有者	女	26	無症状病原体保有者	県内
445	中部	H25.9.25	無症状病原体保有者	男	45	無症状病原体保有者	国内 (東京都)
446	中部	H25.10.17	患者	女	81	肺結核	県内
447	中部	H25.10.12	患者	女	60	肺結核及びその他の結核(結核性胸膜炎)	国内 (都道府県不明)
448	中部	H25.10.11	無症状病原体保有者	男	45	無症状病原体保有者	国内 (都道府県不明)
449	中部	H25.10.19	無症状病原体保有者	男	39	無症状病原体保有者	県内
450	中部	H25.10.18	無症状病原体保有者	女	33	無症状病原体保有者	県内
451	中部	H25.10.23	患者	男	62	肺結核	国内 (都道府県不明) 国外(渡航先不明)
452	中部	H25.10.3	患者	男	81	その他の結核(結核性胸膜炎)	県内
453	中部	H25.11.6	患者	男	82	肺結核	国内 (都道府県不明)
454	中部	H25.10.24	無症状病原体保有者	女	59	無症状病原体保有者	国内 (都道府県不明)
455	中部	H25.10.28	患者	男	20	肺結核	国内 (都道府県不明)
456	中部	H25.10.25	患者	女	90	肺結核	国内 (都道府県不明)
457	中部	H25.11.11	患者	男	90	肺結核	県内
458	中部	H25.11.6	患者	女	71	その他の結核(右頸部リンパ節結核)	県内
459	中部	H25.11.13	患者	男	67	その他の結核(結核性胸膜炎)	国内 (都道府県不明)
460	中部	H25.11.14	患者	男	44	肺結核	国内 (都道府県不明) 国外 (渡航先不明)
461	中部	H25.11.14	患者	男	63	肺結核及びその他の結核(結核性胸膜炎)	県内
462	中部	H25.11.21	無症状病原体保有者	男	80	無症状病原体保有者	県内

結核

No.	保健所	診断日	類型	性別	年齢	病型	感染地域 (内容)
463	中部	H25.11.14	無症状病原体保有者	男	73	無症状病原体保有者	県内
464	中部	H25.11.20	無症状病原体保有者	女	47	無症状病原体保有者	国内 (都道府県不明)
465	中部	H25.11.9	患者	男	86	肺結核	国内 (都道府県不明)
466	中部	H25.11.13	無症状病原体保有者	女	43	無症状病原体保有者	県内
467	中部	H25.11.19	患者	男	77	その他の結核(結核性胸膜炎)	県内
468	中部	H25.12.5	患者	女	78	肺結核	国内 (都道府県不明)
469	中部	H25.12.3	患者	男	73	肺結核	県内
470	中部	H25.11.22	無症状病原体保有者	女	75	無症状病原体保有者	国内 (都道府県不明)
471	中部	H25.11.13	無症状病原体保有者	男	46	無症状病原体保有者	県内
472	中部	H25.12.12	無症状病原体保有者	女	57	無症状病原体保有者	国内 (都道府県不明)
473	中部	H25.12.10	患者	男	77	肺結核	国内 (都道府県不明)
474	中部	H25.12.19	無症状病原体保有者	男	42	無症状病原体保有者	県内
475	中部	H25.12.18	無症状病原体保有者	女	30	無症状病原体保有者	県内
476	中部	H25.12.20	無症状病原体保有者	男	54	無症状病原体保有者	国内 (都道府県不明)
477	中部	H25.12.28	患者	男	74	肺結核	県内
478	中部	H25.12.30	患者	女	85	肺結核	県内
479	中部	H25.12.18	無症状病原体保有者	女	0	無症状病原体保有者	県内
480	中部	H25.12.24	患者	男	92	肺結核	国内 (都道府県不明)

(3) 三類感染症

腸管出血性大腸菌感染症

<集団発生事例>

	No.	保健所	診断日	診断週	性別	年齢 (歳)	病名	菌型	症状	備考
①	1	南部	H25.8.17	33	男	1	O-157	VT2(+)	有	経口感染
	2	南部	H25.8.23	34	男	52			無	経口感染、接触感染 (No. 1の父)
②	3	宮古	H25.5.21	21	男	1	O-26	VT1(+)	有	不明
	4	宮古	H25.5.24	21	女	33			無	接触感染 (No. 3の母)
	5	宮古	H25.5.28	22	男	9			無	接触感染 (No. 3の兄)
	6	宮古	H25.5.31	22	女	10			無	接触感染 (No. 3の姉)
③	7	八重山	H25.12.2	49	女	1	O-103	VT1(+)	有	接触感染 (No. 8の妹)
	8	八重山	H25.12.9	50	女	4			有	不明

<散発発生事例>

No.	保健所	診断日	診断週	性別	年齢 (歳)	病名	菌型	症状	備考
1	北部	H25.6.19	25	男	26	不明	VT2(+)	無	不明
2	北部	H25.11.22	47	女	64	不明	VT1(+)	無	不明
3	中部	H23.8.21	34	女	31	O-157	VT1	有	経口感染
4	南部	H25.6.21	25	男	24	O-157	VT1(+)/VT2(+)	有	不明
5	宮古	H25.5.2	18	男	3	不明	VT1(+)	有	不明
6	宮古	H25.5.24	21	女	15	O-157	VT1(+)/VT2(+)	有	不明
7	宮古	H25.8.14	33	男	1	不明	VT1(+)	有	不明
8	八重山	H25.2.12	7	男	58	O-103	VT1(+)	無	不明
9	八重山	H25.8.17	33	女	1	O-103	VT1	有	不明

保健所	1月	2月	3月	4月	5月	6月	7月	8月	9月	10月	11月	12月	総計
北部						1					1		2
宮古					6			1					7
八重山		1						1				2	4
中央													0
中部								1					1
南部						1		2					3
総計	0	1	0	0	6	2	0	5	0	0	1	2	17

腸管出血性大腸菌感染症月別保健所別報告数

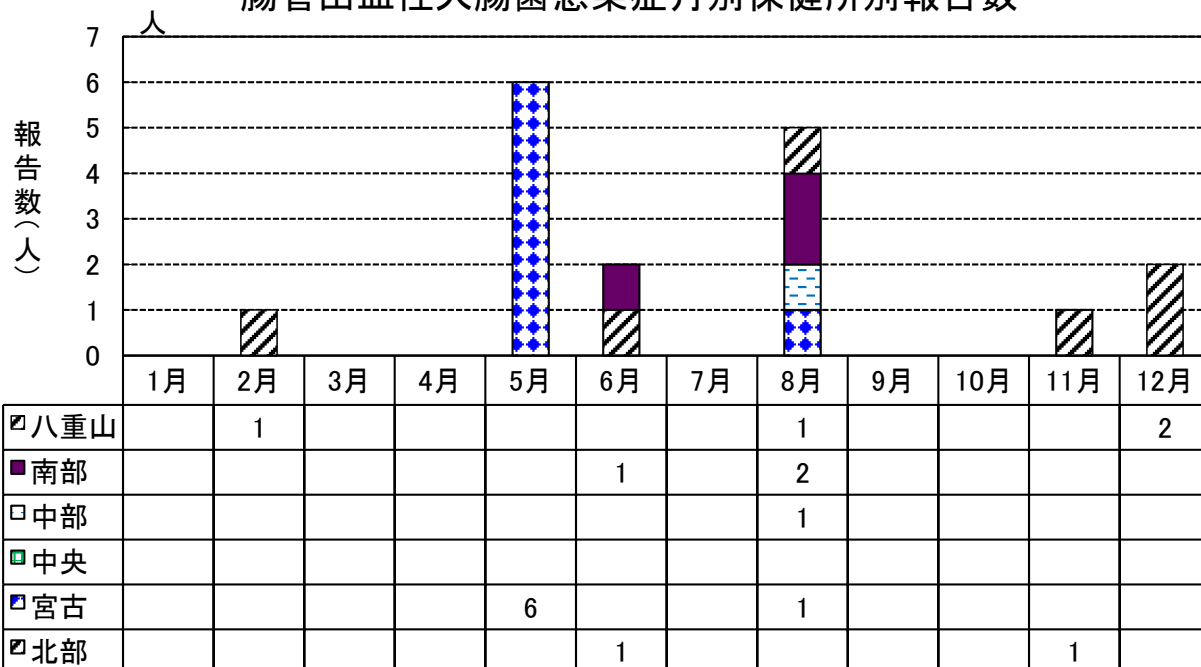

	O-157	O-26	O-111	O-91	O-103	O型別不能	総計
女	2	2			3	1	8
男	3	2			1	3	9
総計	5	4	0	0	4	4	17

腸管性出血性大腸菌病型別割合

