

3 定点把握対象 五類感染症（週報および月報）

【感染症発生動向調査システムと警報・注意報の解説】

警報・注意報のねらいは、感染症発生動向調査における定点把握感染症のうち、公衆衛生上その流行現象の早期把握が必要な疾病について、流行の原因究明や拡大阻止対策などを講ずるための資料として、都道府県衛生主管部局や保健所など第一線の衛生行政機関の専門家に向け、データに何らかの流行現象がみられることを、一定の科学的根拠に基づいて迅速に注意喚起することである。

警報レベルは大きな流行が発生または継続しつつあると疑われることを指す。

注意報レベルは、流行の発生前であれば今後 4 週間以内に大きな流行が発生する可能性が高いこと、流行の発生後であれば流行が継続していると疑われることを指す。ほとんどの感染症では、時間の経過とともに流行が地域的に拡大あるいは移動していくことから、流行拡大を早期に探知するためには、小区域での流行状況を広域的に監視することが重要と考えられる。

警報レベルは 1 週間の定点当たり報告数がある基準値(開始基準値)以上で開始し、別の基準値(終息基準値)未滿で終息する。注意報レベルは 1 週間の定点当たり報告数がある基準値以上の場合である。警報・注意報レベルの基準値は、これまでの感染症発生動向調査データから、以下の通り定められている。

警報・注意報レベルの基準値

| 疾病 | 警報レベル | | 注意報レベル |
|---------------|-------|-------|--------|
| | 開始基準値 | 終息基準値 | 基準値 |
| インフルエンザ | 30 | 10 | 10 |
| 咽頭結膜熱 | 3 | 1 | - |
| A群溶血性レンサ球菌咽頭炎 | 8 | 4 | - |
| 感染性胃腸炎 | 20 | 12 | - |
| 水痘 | 2 | 1 | 1 |
| 手足口病 | 5 | 2 | - |
| 伝染性紅斑 | 2 | 1 | - |
| ヘルパンギーナ | 6 | 2 | - |
| 流行性耳下腺炎 | 6 | 2 | 3 |
| 急性出血性結膜炎 | 1 | 0.1 | - |
| 流行性角結膜炎 | 8 | 4 | - |

※基準値はすべて定点当たりの報告数。

※注意報の「-」は対象としないことを意味する。

(1) 週報

ア. インフルエンザ／小児科定点
インフルエンザ（実数）

| 月 | 週 | 北部 | 中部 | 那覇市 | 南部 | 宮古 | 八重山 | 沖縄県 | 全国 |
|-----|----|-------|--------|--------|--------|-------|-------|--------|-----------|
| 1月 | 1 | 100 | 357 | 614 | 442 | 41 | 101 | 1,655 | 78,399 |
| | 2 | 141 | 800 | 621 | 590 | 64 | 208 | 2,424 | 191,759 |
| | 3 | 201 | 819 | 1,083 | 761 | 113 | 195 | 3,172 | 268,220 |
| | 4 | 145 | 1,046 | 686 | 695 | 122 | 154 | 2,848 | 284,036 |
| | 5 | 112 | 1,004 | 697 | 737 | 82 | 102 | 2,734 | 214,763 |
| 2月 | 6 | 101 | 825 | 545 | 454 | 60 | 74 | 2,059 | 130,639 |
| | 7 | 65 | 457 | 361 | 367 | 32 | 66 | 1,348 | 61,987 |
| | 8 | 34 | 298 | 187 | 168 | 26 | 55 | 768 | 44,673 |
| | 9 | 37 | 199 | 137 | 159 | 14 | 18 | 564 | 29,415 |
| 3月 | 10 | 9 | 139 | 100 | 95 | 9 | 3 | 355 | 20,487 |
| | 11 | 10 | 163 | 95 | 52 | 10 | 7 | 337 | 14,502 |
| | 12 | 4 | 126 | 86 | 78 | 3 | 5 | 302 | 12,334 |
| | 13 | 10 | 104 | 45 | 112 | 2 | 4 | 277 | 8,585 |
| 4月 | 14 | 6 | 73 | 60 | 58 | 7 | 0 | 204 | 7,248 |
| | 15 | 3 | 95 | 62 | 57 | 11 | 3 | 231 | 8,294 |
| | 16 | 6 | 66 | 53 | 61 | 32 | 1 | 219 | 12,621 |
| | 17 | 3 | 77 | 80 | 79 | 16 | 6 | 261 | 10,767 |
| | 18 | 4 | 75 | 180 | 99 | 12 | 37 | 407 | 4,759 |
| 5月 | 19 | 9 | 69 | 76 | 74 | 16 | 23 | 267 | 3,650 |
| | 20 | 1 | 84 | 71 | 65 | 19 | 18 | 258 | 4,563 |
| | 21 | 5 | 75 | 75 | 85 | 28 | 9 | 277 | 3,095 |
| | 22 | 5 | 106 | 96 | 77 | 24 | 11 | 319 | 2,442 |
| 6月 | 23 | 8 | 114 | 114 | 94 | 26 | 5 | 361 | 1,715 |
| | 24 | 25 | 134 | 127 | 88 | 15 | 8 | 397 | 1,240 |
| | 25 | 43 | 146 | 108 | 105 | 10 | 3 | 415 | 977 |
| | 26 | 13 | 177 | 110 | 120 | 15 | 2 | 437 | 898 |
| 7月 | 27 | 13 | 221 | 126 | 101 | 9 | 2 | 472 | 861 |
| | 28 | 15 | 191 | 149 | 146 | 19 | 3 | 523 | 923 |
| | 29 | 22 | 164 | 204 | 139 | 7 | 4 | 540 | 920 |
| | 30 | 22 | 148 | 112 | 94 | 1 | 15 | 392 | 782 |
| | 31 | 43 | 201 | 126 | 119 | 32 | 6 | 527 | 947 |
| 8月 | 32 | 37 | 242 | 132 | 196 | 10 | 2 | 619 | 1,078 |
| | 33 | 20 | 282 | 197 | 193 | 13 | 6 | 711 | 1,077 |
| | 34 | 40 | 267 | 203 | 226 | 20 | 10 | 766 | 1,154 |
| | 35 | 27 | 451 | 330 | 311 | 27 | 32 | 1,178 | 1,930 |
| 9月 | 36 | 45 | 784 | 548 | 542 | 32 | 52 | 2,003 | 3,842 |
| | 37 | 54 | 1,248 | 756 | 721 | 93 | 57 | 2,929 | 5,791 |
| | 38 | 59 | 939 | 999 | 824 | 137 | 77 | 3,035 | 5,724 |
| | 39 | 54 | 699 | 538 | 504 | 130 | 64 | 1,989 | 4,557 |
| 10月 | 40 | 62 | 664 | 380 | 322 | 83 | 45 | 1,556 | 4,900 |
| | 41 | 35 | 421 | 230 | 215 | 56 | 89 | 1,046 | 4,447 |
| | 42 | 32 | 244 | 212 | 158 | 41 | 91 | 778 | 3,558 |
| | 43 | 14 | 169 | 147 | 117 | 24 | 33 | 504 | 3,954 |
| | 44 | 8 | 130 | 100 | 97 | 25 | 53 | 413 | 4,708 |
| 11月 | 45 | 1 | 76 | 89 | 46 | 13 | 33 | 258 | 5,090 |
| | 46 | 1 | 51 | 46 | 30 | 7 | 14 | 149 | 9,129 |
| | 47 | 11 | 52 | 58 | 48 | 4 | 14 | 187 | 15,438 |
| | 48 | 1 | 76 | 66 | 45 | 6 | 29 | 223 | 27,664 |
| 12月 | 49 | 9 | 85 | 82 | 63 | 12 | 6 | 257 | 47,325 |
| | 50 | 11 | 113 | 79 | 91 | 10 | 27 | 331 | 77,541 |
| | 51 | 15 | 118 | 142 | 114 | 21 | 17 | 427 | 105,487 |
| | 52 | 22 | 196 | 184 | 188 | 31 | 27 | 648 | 115,188 |
| 合 計 | | 1,773 | 15,860 | 12,704 | 11,422 | 1,672 | 1,926 | 45,357 | 1,876,083 |

インフルエンザ（定点あたり報告数）

| 月 | 週 | 北部 | 中部 | 那覇市 | 南部 | 宮古 | 八重山 | 沖縄県 | 全国 |
|-----|----|--------|--------|---------|--------|--------|--------|--------|--------|
| 1月 | 1 | 20.00 | 17.85 | 51.17 | 31.57 | 10.25 | 33.67 | 28.53 | 16.34 |
| | 2 | 28.20 | 40.00 | 51.75 | 42.14 | 16.00 | 69.33 | 41.79 | 38.65 |
| | 3 | 40.20 | 40.95 | 90.25 | 54.36 | 28.25 | 65.00 | 54.69 | 54.01 |
| | 4 | 29.00 | 52.30 | 57.17 | 49.64 | 30.50 | 51.33 | 49.10 | 57.18 |
| | 5 | 22.40 | 50.20 | 58.08 | 52.64 | 20.50 | 34.00 | 47.14 | 43.24 |
| 2月 | 6 | 20.20 | 41.25 | 45.42 | 32.43 | 15.00 | 24.67 | 35.50 | 26.32 |
| | 7 | 13.00 | 22.85 | 30.08 | 26.21 | 8.00 | 22.00 | 23.24 | 12.48 |
| | 8 | 6.80 | 14.90 | 15.58 | 12.00 | 6.50 | 18.33 | 13.24 | 9.00 |
| | 9 | 7.40 | 9.95 | 11.42 | 11.36 | 3.50 | 6.00 | 9.72 | 5.92 |
| 3月 | 10 | 1.80 | 6.95 | 8.33 | 6.79 | 2.25 | 1.00 | 6.12 | 4.12 |
| | 11 | 2.00 | 8.15 | 7.92 | 3.71 | 2.50 | 2.33 | 5.81 | 2.92 |
| | 12 | 0.80 | 6.30 | 7.17 | 5.57 | 0.75 | 1.67 | 5.21 | 2.49 |
| | 13 | 2.00 | 5.20 | 3.75 | 8.00 | 0.50 | 1.33 | 4.78 | 1.73 |
| 4月 | 14 | 1.20 | 3.65 | 5.00 | 4.14 | 1.75 | 0.00 | 3.52 | 1.46 |
| | 15 | 0.60 | 4.75 | 5.17 | 4.07 | 2.75 | 1.00 | 3.98 | 1.67 |
| | 16 | 1.20 | 3.30 | 4.42 | 4.36 | 8.00 | 0.33 | 3.78 | 2.54 |
| | 17 | 0.60 | 4.05 | 6.67 | 5.64 | 4.00 | 2.00 | 4.58 | 2.18 |
| | 18 | 0.80 | 4.41 | 20.00 | 7.07 | 3.00 | 12.33 | 7.83 | 1.03 |
| 5月 | 19 | 1.80 | 3.45 | 6.33 | 5.29 | 4.00 | 7.67 | 4.60 | 0.74 |
| | 20 | 0.20 | 4.20 | 5.92 | 4.64 | 4.75 | 6.00 | 4.45 | 0.92 |
| | 21 | 1.00 | 3.75 | 6.25 | 6.07 | 7.00 | 3.00 | 4.78 | 0.62 |
| | 22 | 1.00 | 5.30 | 8.00 | 5.50 | 6.00 | 3.67 | 5.50 | 0.49 |
| 6月 | 23 | 1.60 | 5.70 | 9.50 | 6.71 | 6.50 | 1.67 | 6.22 | 0.35 |
| | 24 | 5.00 | 6.70 | 10.58 | 6.29 | 3.75 | 2.67 | 6.84 | 0.25 |
| | 25 | 8.60 | 7.30 | 9.00 | 7.50 | 2.50 | 1.00 | 7.16 | 0.20 |
| | 26 | 2.60 | 8.85 | 9.17 | 8.57 | 3.75 | 0.67 | 7.53 | 0.18 |
| 7月 | 27 | 2.60 | 11.05 | 10.50 | 7.21 | 2.25 | 0.67 | 8.14 | 0.17 |
| | 28 | 3.00 | 9.55 | 12.42 | 10.43 | 4.75 | 1.00 | 9.02 | 0.19 |
| | 29 | 4.40 | 8.20 | 17.00 | 9.93 | 1.75 | 1.33 | 9.31 | 0.19 |
| | 30 | 4.40 | 7.40 | 9.33 | 6.71 | 0.25 | 5.00 | 6.76 | 0.16 |
| | 31 | 8.60 | 10.05 | 10.50 | 8.50 | 8.00 | 2.00 | 9.09 | 0.19 |
| 8月 | 32 | 7.40 | 12.10 | 11.00 | 14.00 | 2.50 | 0.67 | 10.67 | 0.22 |
| | 33 | 4.00 | 14.10 | 16.42 | 13.79 | 3.25 | 2.00 | 12.26 | 0.23 |
| | 34 | 8.00 | 13.35 | 16.92 | 16.14 | 5.00 | 3.33 | 13.21 | 0.23 |
| | 35 | 5.40 | 22.55 | 27.50 | 22.21 | 6.75 | 10.67 | 20.31 | 0.39 |
| | 36 | 9.00 | 39.20 | 45.67 | 38.71 | 8.00 | 17.33 | 34.53 | 0.78 |
| 9月 | 37 | 10.80 | 62.40 | 63.00 | 51.50 | 23.25 | 19.00 | 50.50 | 1.17 |
| | 38 | 11.80 | 46.95 | 83.25 | 58.86 | 34.25 | 25.67 | 52.33 | 1.16 |
| | 39 | 10.80 | 34.95 | 44.83 | 36.00 | 32.50 | 21.33 | 34.29 | 0.92 |
| | 40 | 12.40 | 33.20 | 31.67 | 23.00 | 20.75 | 15.00 | 26.83 | 0.99 |
| 10月 | 41 | 7.00 | 21.05 | 19.17 | 15.36 | 14.00 | 29.67 | 18.03 | 0.90 |
| | 42 | 6.40 | 12.20 | 17.67 | 11.29 | 10.25 | 30.33 | 13.41 | 0.72 |
| | 43 | 2.80 | 8.45 | 12.25 | 8.36 | 6.00 | 11.00 | 8.69 | 0.80 |
| | 44 | 1.60 | 6.50 | 8.33 | 6.93 | 6.25 | 17.67 | 7.12 | 0.95 |
| | 45 | 0.20 | 3.80 | 7.42 | 3.29 | 3.25 | 11.00 | 4.45 | 1.03 |
| 11月 | 46 | 0.20 | 2.55 | 3.83 | 2.14 | 1.75 | 4.67 | 2.57 | 1.84 |
| | 47 | 2.20 | 2.60 | 4.83 | 3.43 | 1.00 | 4.67 | 3.22 | 3.11 |
| | 48 | 0.20 | 3.80 | 5.50 | 3.21 | 1.50 | 9.67 | 3.84 | 5.57 |
| | 49 | 1.80 | 4.25 | 6.83 | 4.50 | 3.00 | 2.00 | 4.43 | 9.53 |
| 12月 | 50 | 2.20 | 5.65 | 6.58 | 6.50 | 2.50 | 9.00 | 5.71 | 15.61 |
| | 51 | 3.00 | 5.90 | 11.83 | 8.14 | 5.25 | 5.67 | 7.36 | 21.23 |
| | 52 | 4.40 | 9.80 | 15.33 | 13.43 | 7.75 | 9.00 | 11.17 | 23.27 |
| 合 計 | | 354.60 | 793.86 | 1063.68 | 815.84 | 418.00 | 642.02 | 782.89 | 379.77 |

警報レベル基準値以上

注意報レベル基準値以上

RSウイルス感染症（実数）

| 月 | 週 | 北部 | 中部 | 那覇市 | 南部 | 宮古 | 八重山 | 沖縄県 | 全国 |
|-----|----|-----|-----|-----|-----|----|-----|-------|---------|
| 1月 | 1 | 0 | 1 | 2 | 3 | 0 | 0 | 6 | 914 |
| | 2 | 2 | 0 | 0 | 1 | 1 | 1 | 5 | 1,237 |
| | 3 | 1 | 0 | 0 | 1 | 1 | 2 | 5 | 1,141 |
| | 4 | 1 | 0 | 1 | 0 | 0 | 1 | 3 | 1,370 |
| | 5 | 0 | 0 | 2 | 0 | 0 | 0 | 2 | 1,262 |
| 2月 | 6 | 0 | 1 | 1 | 0 | 0 | 3 | 5 | 1,343 |
| | 7 | 1 | 0 | 4 | 2 | 0 | 1 | 8 | 1,289 |
| | 8 | 2 | 1 | 5 | 3 | 0 | 2 | 13 | 1,401 |
| | 9 | 2 | 0 | 3 | 1 | 0 | 2 | 8 | 1,492 |
| 3月 | 10 | 1 | 1 | 4 | 5 | 0 | 1 | 12 | 1,473 |
| | 11 | 2 | 0 | 4 | 2 | 1 | 1 | 10 | 1,560 |
| | 12 | 3 | 1 | 2 | 6 | 0 | 0 | 12 | 1,593 |
| | 13 | 3 | 3 | 8 | 2 | 0 | 0 | 16 | 1,547 |
| 4月 | 14 | 3 | 1 | 2 | 4 | 0 | 0 | 10 | 1,401 |
| | 15 | 1 | 3 | 6 | 4 | 0 | 1 | 15 | 1,658 |
| | 16 | 4 | 6 | 7 | 3 | 0 | 1 | 21 | 1,833 |
| | 17 | 3 | 8 | 3 | 2 | 0 | 1 | 17 | 1,789 |
| | 18 | 2 | 6 | 9 | 5 | 3 | 0 | 25 | 699 |
| 5月 | 19 | 3 | 4 | 2 | 3 | 2 | 3 | 17 | 797 |
| | 20 | 3 | 9 | 13 | 4 | 0 | 1 | 30 | 866 |
| | 21 | 4 | 22 | 10 | 10 | 1 | 7 | 54 | 1,031 |
| | 22 | 5 | 9 | 6 | 5 | 2 | 8 | 35 | 766 |
| 6月 | 23 | 9 | 18 | 7 | 6 | 1 | 6 | 47 | 653 |
| | 24 | 21 | 32 | 20 | 22 | 4 | 5 | 104 | 823 |
| | 25 | 20 | 46 | 25 | 43 | 5 | 7 | 146 | 926 |
| | 26 | 63 | 65 | 47 | 62 | 6 | 6 | 249 | 1,018 |
| 7月 | 27 | 68 | 78 | 53 | 93 | 5 | 2 | 299 | 1,267 |
| | 28 | 68 | 82 | 98 | 116 | 9 | 2 | 375 | 1,989 |
| | 29 | 54 | 64 | 73 | 93 | 5 | 8 | 297 | 2,083 |
| | 30 | 24 | 59 | 53 | 74 | 5 | 2 | 217 | 3,191 |
| | 31 | 26 | 33 | 49 | 60 | 3 | 3 | 174 | 4,456 |
| 8月 | 32 | 13 | 29 | 28 | 31 | 2 | 3 | 106 | 5,473 |
| | 33 | 11 | 8 | 14 | 24 | 1 | 5 | 63 | 3,990 |
| | 34 | 7 | 15 | 6 | 5 | 0 | 0 | 33 | 4,294 |
| | 35 | 3 | 7 | 6 | 3 | 1 | 3 | 23 | 7,741 |
| 9月 | 36 | 7 | 1 | 0 | 2 | 1 | 7 | 18 | 9,901 |
| | 37 | 2 | 1 | 1 | 2 | 1 | 7 | 14 | 10,914 |
| | 38 | 1 | 0 | 3 | 4 | 2 | 15 | 25 | 9,206 |
| | 39 | 3 | 2 | 1 | 1 | 0 | 4 | 11 | 7,483 |
| 10月 | 40 | 0 | 0 | 1 | 2 | 0 | 3 | 6 | 6,562 |
| | 41 | 1 | 3 | 0 | 0 | 0 | 7 | 11 | 5,822 |
| | 42 | 0 | 0 | 0 | 0 | 0 | 1 | 1 | 3,924 |
| | 43 | 1 | 1 | 0 | 0 | 0 | 0 | 2 | 3,201 |
| | 44 | 0 | 5 | 0 | 0 | 0 | 9 | 14 | 2,819 |
| 11月 | 45 | 0 | 1 | 0 | 1 | 0 | 0 | 2 | 2,099 |
| | 46 | 0 | 0 | 0 | 0 | 0 | 1 | 1 | 1,833 |
| | 47 | 0 | 0 | 0 | 0 | 0 | 0 | 0 | 1,605 |
| | 48 | 0 | 0 | 0 | 0 | 0 | 0 | 0 | 1,660 |
| 12月 | 49 | 0 | 0 | 0 | 0 | 0 | 0 | 0 | 1,598 |
| | 50 | 0 | 0 | 0 | 0 | 0 | 0 | 0 | 1,621 |
| | 51 | 1 | 0 | 0 | 0 | 0 | 0 | 1 | 1,707 |
| | 52 | 0 | 1 | 0 | 0 | 0 | 0 | 1 | 1,772 |
| 合 計 | | 449 | 627 | 579 | 710 | 62 | 142 | 2,569 | 140,093 |

RSウイルス感染症（定点あたり報告数）

| 月 | 週 | 北部 | 中部 | 那覇市 | 南部 | 宮古 | 八重山 | 沖縄県 | 全国 |
|-----|----|--------|-------|-------|-------|-------|-------|-------|-------|
| 1月 | 1 | 0.00 | 0.08 | 0.29 | 0.38 | 0.00 | 0.00 | 0.18 | 0.30 |
| | 2 | 0.67 | 0.00 | 0.00 | 0.13 | 0.50 | 0.50 | 0.15 | 0.39 |
| | 3 | 0.33 | 0.00 | 0.00 | 0.13 | 0.50 | 1.00 | 0.15 | 0.36 |
| | 4 | 0.33 | 0.00 | 0.14 | 0.00 | 0.00 | 0.50 | 0.09 | 0.43 |
| | 5 | 0.00 | 0.00 | 0.29 | 0.00 | 0.00 | 0.00 | 0.06 | 0.40 |
| 2月 | 6 | 0.00 | 0.08 | 0.14 | 0.00 | 0.00 | 1.50 | 0.15 | 0.42 |
| | 7 | 0.33 | 0.00 | 0.57 | 0.25 | 0.00 | 0.50 | 0.24 | 0.41 |
| | 8 | 0.67 | 0.08 | 0.71 | 0.38 | 0.00 | 1.00 | 0.38 | 0.44 |
| | 9 | 0.67 | 0.00 | 0.43 | 0.13 | 0.00 | 1.00 | 0.24 | 0.47 |
| 3月 | 10 | 0.33 | 0.08 | 0.57 | 0.63 | 0.00 | 0.50 | 0.35 | 0.46 |
| | 11 | 0.67 | 0.00 | 0.57 | 0.25 | 0.50 | 0.50 | 0.29 | 0.49 |
| | 12 | 1.00 | 0.08 | 0.29 | 0.75 | 0.00 | 0.00 | 0.35 | 0.50 |
| | 13 | 1.00 | 0.25 | 1.14 | 0.25 | 0.00 | 0.00 | 0.47 | 0.49 |
| 4月 | 14 | 1.00 | 0.08 | 0.29 | 0.50 | 0.00 | 0.00 | 0.29 | 0.44 |
| | 15 | 0.33 | 0.25 | 0.86 | 0.50 | 0.00 | 0.50 | 0.44 | 0.52 |
| | 16 | 1.33 | 0.50 | 1.00 | 0.38 | 0.00 | 0.50 | 0.62 | 0.58 |
| | 17 | 1.00 | 0.67 | 0.43 | 0.25 | 0.00 | 0.50 | 0.50 | 0.57 |
| | 18 | 0.67 | 0.60 | 1.80 | 0.63 | 1.50 | 0.00 | 0.83 | 0.24 |
| 5月 | 19 | 1.00 | 0.33 | 0.29 | 0.38 | 1.00 | 1.50 | 0.50 | 0.25 |
| | 20 | 1.00 | 0.75 | 1.86 | 0.50 | 0.00 | 0.50 | 0.88 | 0.27 |
| | 21 | 1.33 | 1.83 | 1.43 | 1.25 | 0.50 | 3.50 | 1.59 | 0.33 |
| | 22 | 1.67 | 0.75 | 0.86 | 0.63 | 1.00 | 4.00 | 1.03 | 0.24 |
| 6月 | 23 | 3.00 | 1.50 | 1.00 | 0.75 | 0.50 | 3.00 | 1.38 | 0.21 |
| | 24 | 7.00 | 2.67 | 2.86 | 2.75 | 2.00 | 2.50 | 3.06 | 0.26 |
| | 25 | 6.67 | 3.83 | 3.57 | 5.38 | 2.50 | 3.50 | 4.29 | 0.29 |
| | 26 | 21.00 | 5.42 | 6.71 | 7.75 | 3.00 | 3.00 | 7.32 | 0.32 |
| 7月 | 27 | 22.67 | 6.50 | 7.57 | 11.63 | 2.50 | 1.00 | 8.79 | 0.40 |
| | 28 | 22.67 | 6.83 | 14.00 | 14.50 | 4.50 | 1.00 | 11.03 | 0.63 |
| | 29 | 18.00 | 5.33 | 10.43 | 11.63 | 2.50 | 4.00 | 8.74 | 0.66 |
| | 30 | 8.00 | 4.92 | 7.57 | 9.25 | 2.50 | 1.00 | 6.38 | 1.01 |
| | 31 | 8.67 | 2.75 | 7.00 | 7.50 | 1.50 | 1.50 | 5.12 | 1.41 |
| 8月 | 32 | 4.33 | 2.42 | 4.00 | 3.88 | 1.00 | 1.50 | 3.12 | 1.77 |
| | 33 | 3.67 | 0.67 | 2.00 | 3.00 | 0.50 | 2.50 | 1.85 | 1.32 |
| | 34 | 2.33 | 1.25 | 0.86 | 0.63 | 0.00 | 0.00 | 0.97 | 1.37 |
| | 35 | 1.00 | 0.58 | 0.86 | 0.38 | 0.50 | 1.50 | 0.68 | 2.45 |
| 9月 | 36 | 2.33 | 0.08 | 0.00 | 0.25 | 0.50 | 3.50 | 0.53 | 3.13 |
| | 37 | 0.67 | 0.08 | 0.14 | 0.25 | 0.50 | 3.50 | 0.41 | 3.45 |
| | 38 | 0.33 | 0.00 | 0.43 | 0.50 | 1.00 | 7.50 | 0.74 | 2.91 |
| | 39 | 1.00 | 0.17 | 0.14 | 0.13 | 0.00 | 2.00 | 0.32 | 2.37 |
| 10月 | 40 | 0.00 | 0.00 | 0.14 | 0.25 | 0.00 | 1.50 | 0.18 | 2.07 |
| | 41 | 0.33 | 0.25 | 0.00 | 0.00 | 0.00 | 3.50 | 0.32 | 1.84 |
| | 42 | 0.00 | 0.00 | 0.00 | 0.00 | 0.00 | 0.50 | 0.03 | 1.24 |
| | 43 | 0.33 | 0.08 | 0.00 | 0.00 | 0.00 | 0.00 | 0.06 | 1.01 |
| 11月 | 44 | 0.00 | 0.42 | 0.00 | 0.00 | 0.00 | 4.50 | 0.41 | 0.89 |
| | 45 | 0.00 | 0.08 | 0.00 | 0.13 | 0.00 | 0.00 | 0.06 | 0.66 |
| | 46 | 0.00 | 0.00 | 0.00 | 0.00 | 0.00 | 0.50 | 0.03 | 0.58 |
| | 47 | 0.00 | 0.00 | 0.00 | 0.00 | 0.00 | 0.00 | 0.00 | 0.51 |
| 12月 | 48 | 0.00 | 0.00 | 0.00 | 0.00 | 0.00 | 0.00 | 0.00 | 0.52 |
| | 49 | 0.00 | 0.00 | 0.00 | 0.00 | 0.00 | 0.00 | 0.00 | 0.50 |
| | 50 | 0.00 | 0.00 | 0.00 | 0.00 | 0.00 | 0.00 | 0.00 | 0.51 |
| | 51 | 0.33 | 0.00 | 0.00 | 0.00 | 0.00 | 0.00 | 0.03 | 0.54 |
| 合計 | 52 | 0.00 | 0.08 | 0.00 | 0.00 | 0.00 | 0.00 | 0.03 | 0.56 |
| | | 149.66 | 52.32 | 83.24 | 88.84 | 31.00 | 71.00 | 75.66 | 44.39 |

咽頭結膜熱（プール熱）（実数）

| 月 | 週 | 北部 | 中部 | 那覇市 | 南部 | 宮古 | 八重山 | 沖縄県 | 全国 |
|-----|----|-----|-----|-----|-----|-----|-----|-------|--------|
| 1月 | 1 | 2 | 1 | 1 | 0 | 0 | 0 | 4 | 730 |
| | 2 | 0 | 0 | 2 | 0 | 1 | 1 | 4 | 1,342 |
| | 3 | 1 | 1 | 1 | 1 | 0 | 1 | 5 | 853 |
| | 4 | 0 | 2 | 0 | 0 | 0 | 0 | 2 | 1,010 |
| | 5 | 1 | 0 | 1 | 2 | 2 | 0 | 6 | 907 |
| 2月 | 6 | 1 | 4 | 0 | 2 | 1 | 0 | 8 | 1,050 |
| | 7 | 0 | 1 | 3 | 4 | 0 | 0 | 8 | 959 |
| | 8 | 1 | 2 | 2 | 2 | 0 | 2 | 9 | 968 |
| | 9 | 1 | 2 | 3 | 1 | 0 | 1 | 8 | 1,052 |
| 3月 | 10 | 1 | 0 | 0 | 0 | 0 | 3 | 4 | 1,031 |
| | 11 | 0 | 1 | 2 | 2 | 1 | 1 | 7 | 1,177 |
| | 12 | 2 | 11 | 3 | 6 | 0 | 0 | 22 | 1,079 |
| | 13 | 0 | 4 | 2 | 5 | 0 | 1 | 12 | 1,092 |
| 4月 | 14 | 0 | 0 | 1 | 4 | 0 | 0 | 5 | 872 |
| | 15 | 5 | 4 | 3 | 11 | 0 | 0 | 23 | 985 |
| | 16 | 1 | 3 | 6 | 6 | 0 | 0 | 16 | 1,237 |
| | 17 | 1 | 10 | 6 | 6 | 2 | 0 | 25 | 1,519 |
| | 18 | 1 | 4 | 5 | 2 | 0 | 0 | 12 | 602 |
| 5月 | 19 | 4 | 8 | 8 | 3 | 0 | 0 | 23 | 1,562 |
| | 20 | 2 | 5 | 0 | 3 | 0 | 1 | 11 | 1,349 |
| | 21 | 9 | 13 | 6 | 10 | 1 | 1 | 40 | 2,040 |
| | 22 | 10 | 9 | 3 | 8 | 0 | 0 | 30 | 1,993 |
| 6月 | 23 | 5 | 9 | 5 | 4 | 1 | 0 | 24 | 2,171 |
| | 24 | 4 | 10 | 2 | 17 | 2 | 0 | 35 | 2,150 |
| | 25 | 7 | 17 | 4 | 15 | 2 | 0 | 45 | 2,153 |
| | 26 | 5 | 26 | 4 | 12 | 1 | 1 | 49 | 2,036 |
| 7月 | 27 | 9 | 29 | 7 | 11 | 0 | 0 | 56 | 2,014 |
| | 28 | 10 | 28 | 13 | 14 | 0 | 0 | 65 | 2,004 |
| | 29 | 2 | 36 | 2 | 12 | 1 | 0 | 53 | 1,489 |
| | 30 | 4 | 24 | 11 | 23 | 1 | 0 | 63 | 1,524 |
| | 31 | 3 | 25 | 11 | 16 | 0 | 0 | 55 | 1,484 |
| 8月 | 32 | 10 | 30 | 11 | 12 | 3 | 0 | 66 | 1,540 |
| | 33 | 14 | 25 | 11 | 11 | 1 | 0 | 62 | 1,056 |
| | 34 | 19 | 31 | 13 | 14 | 1 | 1 | 79 | 1,300 |
| | 35 | 9 | 27 | 15 | 12 | 2 | 0 | 65 | 1,355 |
| 9月 | 36 | 5 | 31 | 13 | 12 | 1 | 0 | 62 | 1,416 |
| | 37 | 12 | 26 | 16 | 16 | 7 | 1 | 78 | 1,508 |
| | 38 | 5 | 22 | 10 | 10 | 1 | 0 | 48 | 1,265 |
| | 39 | 2 | 5 | 5 | 4 | 8 | 0 | 24 | 1,150 |
| 10月 | 40 | 1 | 12 | 4 | 8 | 9 | 0 | 34 | 1,283 |
| | 41 | 2 | 10 | 7 | 4 | 15 | 0 | 38 | 1,238 |
| | 42 | 2 | 8 | 3 | 5 | 3 | 1 | 22 | 1,062 |
| | 43 | 1 | 9 | 6 | 10 | 8 | 1 | 35 | 1,225 |
| | 44 | 1 | 7 | 2 | 10 | 4 | 0 | 24 | 1,275 |
| 11月 | 45 | 0 | 6 | 1 | 9 | 4 | 0 | 20 | 1,248 |
| | 46 | 1 | 9 | 3 | 5 | 10 | 1 | 29 | 1,599 |
| | 47 | 0 | 5 | 2 | 7 | 5 | 0 | 19 | 1,758 |
| | 48 | 0 | 9 | 2 | 6 | 8 | 0 | 25 | 2,007 |
| 12月 | 49 | 1 | 7 | 1 | 5 | 10 | 0 | 24 | 2,302 |
| | 50 | 1 | 0 | 0 | 7 | 11 | 1 | 20 | 2,522 |
| | 51 | 0 | 6 | 2 | 8 | 9 | 0 | 25 | 2,446 |
| | 52 | 1 | 9 | 2 | 7 | 8 | 0 | 27 | 2,460 |
| 合 計 | | 179 | 583 | 246 | 384 | 144 | 19 | 1,555 | 75,449 |

咽頭結膜熱（プール熱）（定点あたり報告数）

| 月 | 週 | 北部 | 中部 | 那覇市 | 南部 | 宮古 | 八重山 | 沖縄県 | 全国 |
|-----|----|-------|-------|-------|-------|-------|------|-------|-------|
| 1月 | 1 | 0.67 | 0.08 | 0.14 | 0.00 | 0.00 | 0.00 | 0.12 | 0.24 |
| | 2 | 0.00 | 0.00 | 0.29 | 0.00 | 0.50 | 0.50 | 0.12 | 0.42 |
| | 3 | 0.33 | 0.08 | 0.14 | 0.13 | 0.00 | 0.50 | 0.15 | 0.27 |
| | 4 | 0.00 | 0.17 | 0.00 | 0.00 | 0.00 | 0.00 | 0.06 | 0.32 |
| | 5 | 0.33 | 0.00 | 0.14 | 0.25 | 1.00 | 0.00 | 0.18 | 0.29 |
| 2月 | 6 | 0.33 | 0.33 | 0.00 | 0.25 | 0.50 | 0.00 | 0.24 | 0.33 |
| | 7 | 0.00 | 0.08 | 0.43 | 0.50 | 0.00 | 0.00 | 0.24 | 0.30 |
| | 8 | 0.33 | 0.17 | 0.29 | 0.25 | 0.00 | 1.00 | 0.26 | 0.30 |
| | 9 | 0.33 | 0.17 | 0.43 | 0.13 | 0.00 | 0.50 | 0.24 | 0.33 |
| 3月 | 10 | 0.33 | 0.00 | 0.00 | 0.00 | 0.00 | 1.50 | 0.12 | 0.32 |
| | 11 | 0.00 | 0.08 | 0.29 | 0.25 | 0.50 | 0.50 | 0.21 | 0.37 |
| | 12 | 0.67 | 0.92 | 0.43 | 0.75 | 0.00 | 0.00 | 0.65 | 0.34 |
| | 13 | 0.00 | 0.33 | 0.29 | 0.63 | 0.00 | 0.50 | 0.35 | 0.34 |
| 4月 | 14 | 0.00 | 0.00 | 0.14 | 0.50 | 0.00 | 0.00 | 0.15 | 0.28 |
| | 15 | 1.67 | 0.33 | 0.43 | 1.38 | 0.00 | 0.00 | 0.68 | 0.31 |
| | 16 | 0.33 | 0.25 | 0.86 | 0.75 | 0.00 | 0.00 | 0.47 | 0.39 |
| | 17 | 0.33 | 0.83 | 0.86 | 0.75 | 1.00 | 0.00 | 0.74 | 0.48 |
| | 18 | 0.33 | 0.40 | 1.00 | 0.25 | 0.00 | 0.00 | 0.40 | 0.21 |
| 5月 | 19 | 1.33 | 0.67 | 1.14 | 0.38 | 0.00 | 0.00 | 0.68 | 0.49 |
| | 20 | 0.67 | 0.42 | 0.00 | 0.38 | 0.00 | 0.50 | 0.32 | 0.43 |
| | 21 | 3.00 | 1.08 | 0.86 | 1.25 | 0.50 | 0.50 | 1.18 | 0.64 |
| | 22 | 3.33 | 0.75 | 0.43 | 1.00 | 0.00 | 0.00 | 0.88 | 0.63 |
| 6月 | 23 | 1.67 | 0.75 | 0.71 | 0.50 | 0.50 | 0.00 | 0.71 | 0.68 |
| | 24 | 1.33 | 0.83 | 0.29 | 2.13 | 1.00 | 0.00 | 1.03 | 0.68 |
| | 25 | 2.33 | 1.42 | 0.57 | 1.88 | 1.00 | 0.00 | 1.32 | 0.68 |
| | 26 | 1.67 | 2.17 | 0.57 | 1.50 | 0.50 | 0.50 | 1.44 | 0.64 |
| | 27 | 3.00 | 2.42 | 1.00 | 1.38 | 0.00 | 0.00 | 1.65 | 0.63 |
| 7月 | 28 | 3.33 | 2.33 | 1.86 | 1.75 | 0.00 | 0.00 | 1.91 | 0.63 |
| | 29 | 0.67 | 3.00 | 0.29 | 1.50 | 0.50 | 0.00 | 1.56 | 0.47 |
| | 30 | 1.33 | 2.00 | 1.57 | 2.88 | 0.50 | 0.00 | 1.85 | 0.48 |
| | 31 | 1.00 | 2.08 | 1.57 | 2.00 | 0.00 | 0.00 | 1.62 | 0.47 |
| | 32 | 3.33 | 2.50 | 1.57 | 1.50 | 1.50 | 0.00 | 1.94 | 0.50 |
| 8月 | 33 | 4.67 | 2.08 | 1.57 | 1.38 | 0.50 | 0.00 | 1.82 | 0.35 |
| | 34 | 6.33 | 2.58 | 1.86 | 1.75 | 0.50 | 0.50 | 2.32 | 0.41 |
| | 35 | 3.00 | 2.25 | 2.14 | 1.50 | 1.00 | 0.00 | 1.91 | 0.43 |
| | 36 | 1.67 | 2.58 | 1.86 | 1.50 | 0.50 | 0.00 | 1.82 | 0.45 |
| 9月 | 37 | 4.00 | 2.17 | 2.29 | 2.00 | 3.50 | 0.50 | 2.29 | 0.48 |
| | 38 | 1.67 | 1.83 | 1.43 | 1.25 | 0.50 | 0.00 | 1.41 | 0.40 |
| | 39 | 0.67 | 0.42 | 0.71 | 0.50 | 4.00 | 0.00 | 0.71 | 0.36 |
| | 40 | 0.33 | 1.00 | 0.57 | 1.00 | 4.50 | 0.00 | 1.00 | 0.40 |
| 10月 | 41 | 0.67 | 0.83 | 1.00 | 0.50 | 7.50 | 0.00 | 1.12 | 0.39 |
| | 42 | 0.67 | 0.67 | 0.43 | 0.63 | 1.50 | 0.50 | 0.65 | 0.34 |
| | 43 | 0.33 | 0.75 | 0.86 | 1.25 | 4.00 | 0.50 | 1.03 | 0.39 |
| | 44 | 0.33 | 0.58 | 0.29 | 1.25 | 2.00 | 0.00 | 0.71 | 0.40 |
| | 45 | 0.00 | 0.50 | 0.14 | 1.13 | 2.00 | 0.00 | 0.59 | 0.39 |
| 11月 | 46 | 0.33 | 0.75 | 0.43 | 0.63 | 5.00 | 0.50 | 0.85 | 0.50 |
| | 47 | 0.00 | 0.42 | 0.29 | 0.88 | 2.50 | 0.00 | 0.56 | 0.56 |
| | 48 | 0.00 | 0.75 | 0.29 | 0.75 | 4.00 | 0.00 | 0.74 | 0.63 |
| | 49 | 0.33 | 0.58 | 0.14 | 0.63 | 5.00 | 0.00 | 0.71 | 0.73 |
| 12月 | 50 | 0.33 | 0.00 | 0.00 | 0.88 | 5.50 | 0.50 | 0.59 | 0.80 |
| | 51 | 0.00 | 0.50 | 0.29 | 1.00 | 4.50 | 0.00 | 0.74 | 0.77 |
| | 52 | 0.33 | 0.75 | 0.29 | 0.88 | 4.00 | 0.00 | 0.79 | 0.78 |
| 合 計 | | 59.63 | 48.63 | 35.47 | 48.09 | 72.00 | 9.50 | 45.83 | 23.91 |

 警報レベル基準値以上

A群溶血性レンサ球菌咽頭炎（実数）

| 月 | 週 | 北部 | 中部 | 那覇市 | 南部 | 宮古 | 八重山 | 沖縄県 | 全国 |
|-----|----|-----|-----|-----|-----|----|-----|-------|---------|
| 1月 | 1 | 5 | 4 | 19 | 20 | 1 | 0 | 49 | 2,494 |
| | 2 | 4 | 6 | 10 | 27 | 4 | 1 | 52 | 6,632 |
| | 3 | 7 | 15 | 19 | 22 | 2 | 2 | 67 | 6,540 |
| | 4 | 2 | 8 | 16 | 21 | 2 | 1 | 50 | 7,947 |
| | 5 | 2 | 5 | 7 | 26 | 1 | 2 | 43 | 7,915 |
| 2月 | 6 | 5 | 17 | 16 | 21 | 1 | 2 | 62 | 7,972 |
| | 7 | 6 | 9 | 18 | 21 | 1 | 2 | 57 | 6,582 |
| | 8 | 6 | 5 | 11 | 18 | 0 | 2 | 42 | 8,474 |
| | 9 | 6 | 17 | 8 | 21 | 0 | 2 | 54 | 8,585 |
| 3月 | 10 | 9 | 14 | 15 | 25 | 1 | 1 | 65 | 9,104 |
| | 11 | 4 | 11 | 4 | 27 | 2 | 0 | 48 | 9,100 |
| | 12 | 4 | 13 | 13 | 29 | 0 | 1 | 60 | 7,827 |
| | 13 | 6 | 11 | 10 | 30 | 0 | 0 | 57 | 6,556 |
| 4月 | 14 | 3 | 3 | 6 | 13 | 0 | 5 | 30 | 6,147 |
| | 15 | 11 | 7 | 4 | 19 | 1 | 4 | 46 | 7,175 |
| | 16 | 5 | 12 | 9 | 36 | 1 | 7 | 70 | 8,758 |
| | 17 | 9 | 16 | 8 | 25 | 1 | 4 | 63 | 9,073 |
| | 18 | 5 | 9 | 23 | 12 | 0 | 0 | 49 | 2,283 |
| 5月 | 19 | 3 | 12 | 10 | 22 | 3 | 1 | 51 | 6,028 |
| | 20 | 4 | 24 | 7 | 15 | 1 | 1 | 52 | 9,055 |
| | 21 | 2 | 13 | 6 | 14 | 1 | 2 | 38 | 8,442 |
| | 22 | 3 | 12 | 8 | 8 | 0 | 1 | 32 | 9,008 |
| 6月 | 23 | 3 | 13 | 11 | 8 | 0 | 1 | 36 | 8,437 |
| | 24 | 3 | 16 | 5 | 5 | 1 | 2 | 32 | 8,207 |
| | 25 | 5 | 10 | 7 | 9 | 1 | 2 | 34 | 8,170 |
| | 26 | 3 | 8 | 3 | 10 | 0 | 0 | 24 | 7,104 |
| 7月 | 27 | 0 | 18 | 5 | 14 | 0 | 1 | 38 | 6,631 |
| | 28 | 3 | 11 | 8 | 8 | 1 | 3 | 34 | 6,230 |
| | 29 | 5 | 11 | 7 | 6 | 1 | 2 | 32 | 4,787 |
| | 30 | 2 | 6 | 3 | 9 | 0 | 4 | 24 | 4,733 |
| | 31 | 3 | 16 | 11 | 13 | 4 | 1 | 48 | 4,067 |
| 8月 | 32 | 3 | 11 | 9 | 6 | 3 | 2 | 34 | 3,953 |
| | 33 | 0 | 2 | 4 | 8 | 2 | 2 | 18 | 2,248 |
| | 34 | 1 | 8 | 3 | 5 | 1 | 0 | 18 | 3,436 |
| | 35 | 0 | 6 | 8 | 4 | 1 | 1 | 20 | 3,880 |
| 9月 | 36 | 0 | 4 | 5 | 10 | 2 | 0 | 21 | 4,685 |
| | 37 | 4 | 7 | 2 | 4 | 2 | 1 | 20 | 4,923 |
| | 38 | 0 | 9 | 9 | 9 | 2 | 0 | 29 | 4,548 |
| | 39 | 3 | 3 | 1 | 8 | 0 | 1 | 16 | 4,476 |
| 10月 | 40 | 0 | 6 | 6 | 11 | 3 | 3 | 29 | 5,272 |
| | 41 | 1 | 9 | 5 | 8 | 1 | 2 | 26 | 5,304 |
| | 42 | 3 | 3 | 9 | 16 | 0 | 0 | 31 | 4,878 |
| | 43 | 3 | 5 | 6 | 12 | 2 | 1 | 29 | 5,258 |
| | 44 | 4 | 10 | 7 | 19 | 1 | 2 | 43 | 6,580 |
| 11月 | 45 | 5 | 5 | 4 | 9 | 4 | 1 | 28 | 5,631 |
| | 46 | 3 | 11 | 5 | 19 | 4 | 4 | 46 | 8,194 |
| | 47 | 6 | 10 | 10 | 21 | 1 | 2 | 50 | 8,098 |
| | 48 | 1 | 19 | 5 | 8 | 1 | 15 | 49 | 9,865 |
| 12月 | 49 | 1 | 15 | 7 | 16 | 1 | 16 | 56 | 10,365 |
| | 50 | 1 | 17 | 5 | 12 | 5 | 26 | 66 | 11,264 |
| | 51 | 1 | 20 | 8 | 32 | 3 | 18 | 82 | 11,785 |
| | 52 | 3 | 19 | 4 | 33 | 2 | 32 | 93 | 10,376 |
| 合 計 | | 181 | 551 | 429 | 824 | 72 | 186 | 2,243 | 355,082 |

A群溶血性レンサ球菌咽頭炎（定点あたり報告数）

| 月 | 週 | 北部 | 中部 | 那覇市 | 南部 | 宮古 | 八重山 | 沖縄県 | 全国 |
|-----|----|-------|-------|-------|--------|-------|-------|-------|--------|
| 1月 | 1 | 1.67 | 0.33 | 2.71 | 2.50 | 0.50 | 0.00 | 1.44 | 0.82 |
| | 2 | 1.33 | 0.50 | 1.43 | 3.38 | 2.00 | 0.50 | 1.53 | 2.09 |
| | 3 | 2.33 | 1.25 | 2.71 | 2.75 | 1.00 | 1.00 | 1.97 | 2.06 |
| | 4 | 0.67 | 0.67 | 2.29 | 2.63 | 1.00 | 0.50 | 1.47 | 2.50 |
| | 5 | 0.67 | 0.42 | 1.00 | 3.25 | 0.50 | 1.00 | 1.26 | 2.49 |
| 2月 | 6 | 1.67 | 1.42 | 2.29 | 2.63 | 0.50 | 1.00 | 1.82 | 2.51 |
| | 7 | 2.00 | 0.75 | 2.57 | 2.63 | 0.50 | 1.00 | 1.68 | 2.07 |
| | 8 | 2.00 | 0.42 | 1.57 | 2.25 | 0.00 | 1.00 | 1.24 | 2.67 |
| | 9 | 2.00 | 1.42 | 1.14 | 2.63 | 0.00 | 1.00 | 1.59 | 2.71 |
| 3月 | 10 | 3.00 | 1.17 | 2.14 | 3.13 | 0.50 | 0.50 | 1.91 | 2.87 |
| | 11 | 1.33 | 0.92 | 0.57 | 3.38 | 1.00 | 0.00 | 1.41 | 2.87 |
| | 12 | 1.33 | 1.08 | 1.86 | 3.63 | 0.00 | 0.50 | 1.76 | 2.47 |
| | 13 | 2.00 | 0.92 | 1.43 | 3.75 | 0.00 | 0.00 | 1.68 | 2.07 |
| 4月 | 14 | 1.00 | 0.25 | 0.86 | 1.63 | 0.00 | 2.50 | 0.88 | 1.94 |
| | 15 | 3.67 | 0.58 | 0.57 | 2.38 | 0.50 | 2.00 | 1.35 | 2.26 |
| | 16 | 1.67 | 1.00 | 1.29 | 4.50 | 0.50 | 3.50 | 2.06 | 2.76 |
| | 17 | 3.00 | 1.33 | 1.14 | 3.13 | 0.50 | 2.00 | 1.85 | 2.88 |
| | 18 | 1.67 | 0.90 | 4.60 | 1.50 | 0.00 | 0.00 | 1.63 | 0.78 |
| 5月 | 19 | 1.00 | 1.00 | 1.43 | 2.75 | 1.50 | 0.50 | 1.50 | 1.90 |
| | 20 | 1.33 | 2.00 | 1.00 | 1.88 | 0.50 | 0.50 | 1.53 | 2.86 |
| | 21 | 0.67 | 1.08 | 0.86 | 1.75 | 0.50 | 1.00 | 1.12 | 2.66 |
| | 22 | 1.00 | 1.00 | 1.14 | 1.00 | 0.00 | 0.50 | 0.94 | 2.84 |
| 6月 | 23 | 1.00 | 1.08 | 1.57 | 1.00 | 0.00 | 0.50 | 1.06 | 2.66 |
| | 24 | 1.00 | 1.33 | 0.71 | 0.63 | 0.50 | 1.00 | 0.94 | 2.59 |
| | 25 | 1.67 | 0.83 | 1.00 | 1.13 | 0.50 | 1.00 | 1.00 | 2.58 |
| | 26 | 1.00 | 0.67 | 0.43 | 1.25 | 0.00 | 0.00 | 0.71 | 2.24 |
| 7月 | 27 | 0.00 | 1.50 | 0.71 | 1.75 | 0.00 | 0.50 | 1.12 | 2.09 |
| | 28 | 1.00 | 0.92 | 1.14 | 1.00 | 0.50 | 1.50 | 1.00 | 1.97 |
| | 29 | 1.67 | 0.92 | 1.00 | 0.75 | 0.50 | 1.00 | 0.94 | 1.51 |
| | 30 | 0.67 | 0.50 | 0.43 | 1.13 | 0.00 | 2.00 | 0.71 | 1.49 |
| | 31 | 1.00 | 1.33 | 1.57 | 1.63 | 2.00 | 0.50 | 1.41 | 1.28 |
| 8月 | 32 | 1.00 | 0.92 | 1.29 | 0.75 | 1.50 | 1.00 | 1.00 | 1.28 |
| | 33 | 0.00 | 0.17 | 0.57 | 1.00 | 1.00 | 1.00 | 0.53 | 0.74 |
| | 34 | 0.33 | 0.67 | 0.43 | 0.63 | 0.50 | 0.00 | 0.53 | 1.09 |
| | 35 | 0.00 | 0.50 | 1.14 | 0.50 | 0.50 | 0.50 | 0.59 | 1.23 |
| 9月 | 36 | 0.00 | 0.33 | 0.71 | 1.25 | 1.00 | 0.00 | 0.62 | 1.48 |
| | 37 | 1.33 | 0.58 | 0.29 | 0.50 | 1.00 | 0.50 | 0.59 | 1.56 |
| | 38 | 0.00 | 0.75 | 1.29 | 1.13 | 1.00 | 0.00 | 0.85 | 1.44 |
| | 39 | 1.00 | 0.25 | 0.14 | 1.00 | 0.00 | 0.50 | 0.47 | 1.42 |
| 10月 | 40 | 0.00 | 0.50 | 0.86 | 1.38 | 1.50 | 1.50 | 0.85 | 1.66 |
| | 41 | 0.33 | 0.75 | 0.71 | 1.00 | 0.50 | 1.00 | 0.76 | 1.68 |
| | 42 | 1.00 | 0.25 | 1.29 | 2.00 | 0.00 | 0.00 | 0.91 | 1.54 |
| | 43 | 1.00 | 0.42 | 0.86 | 1.50 | 1.00 | 0.50 | 0.85 | 1.66 |
| | 44 | 1.33 | 0.83 | 1.00 | 2.38 | 0.50 | 1.00 | 1.26 | 2.08 |
| 11月 | 45 | 1.67 | 0.42 | 0.57 | 1.13 | 2.00 | 0.50 | 0.82 | 1.78 |
| | 46 | 1.00 | 0.92 | 0.71 | 2.38 | 2.00 | 2.00 | 1.35 | 2.58 |
| | 47 | 2.00 | 0.83 | 1.43 | 2.63 | 0.50 | 1.00 | 1.47 | 2.56 |
| | 48 | 0.33 | 1.58 | 0.71 | 1.00 | 0.50 | 7.50 | 1.44 | 3.11 |
| 12月 | 49 | 0.33 | 1.25 | 1.00 | 2.00 | 0.50 | 8.00 | 1.65 | 3.27 |
| | 50 | 0.33 | 1.42 | 0.71 | 1.50 | 2.50 | 13.00 | 1.94 | 3.55 |
| | 51 | 0.33 | 1.67 | 1.14 | 4.00 | 1.50 | 9.00 | 2.41 | 3.72 |
| | 52 | 1.00 | 1.58 | 0.57 | 4.13 | 1.00 | 16.00 | 2.74 | 3.28 |
| 合 計 | | 60.33 | 46.08 | 62.58 | 103.12 | 36.00 | 93.00 | 66.14 | 112.51 |

 警報レベル基準値以上

感染性胃腸炎（実数）

| 月 | 週 | 北部 | 中部 | 那覇市 | 南部 | 宮古 | 八重山 | 沖縄県 | 全国 |
|-----|----|----|-----|-------|-----|-----|-------|-------|---------|
| 1月 | 1 | 0 | 5 | 36 | 13 | 8 | 21 | 83 | 9,601 |
| | 2 | 0 | 32 | 27 | 20 | 5 | 22 | 106 | 23,895 |
| | 3 | 0 | 21 | 45 | 20 | 5 | 18 | 109 | 20,770 |
| | 4 | 0 | 15 | 43 | 12 | 4 | 20 | 94 | 21,860 |
| | 5 | 0 | 27 | 25 | 22 | 4 | 22 | 100 | 20,633 |
| 2月 | 6 | 0 | 12 | 22 | 21 | 4 | 23 | 82 | 19,186 |
| | 7 | 1 | 10 | 26 | 17 | 8 | 11 | 73 | 16,181 |
| | 8 | 0 | 17 | 34 | 26 | 2 | 13 | 92 | 19,017 |
| | 9 | 1 | 14 | 26 | 8 | 7 | 11 | 67 | 18,877 |
| 3月 | 10 | 4 | 21 | 33 | 19 | 3 | 16 | 96 | 19,311 |
| | 11 | 0 | 19 | 27 | 20 | 11 | 14 | 91 | 19,178 |
| | 12 | 8 | 26 | 32 | 19 | 3 | 10 | 98 | 17,523 |
| | 13 | 7 | 12 | 28 | 10 | 9 | 23 | 89 | 16,433 |
| 4月 | 14 | 2 | 13 | 35 | 14 | 12 | 10 | 86 | 16,991 |
| | 15 | 1 | 22 | 50 | 15 | 6 | 14 | 108 | 20,002 |
| | 16 | 2 | 24 | 61 | 25 | 8 | 23 | 143 | 25,445 |
| | 17 | 6 | 40 | 52 | 31 | 6 | 24 | 159 | 25,997 |
| | 18 | 2 | 1 | 46 | 21 | 17 | 28 | 115 | 6,434 |
| 5月 | 19 | 3 | 29 | 48 | 27 | 9 | 27 | 143 | 16,605 |
| | 20 | 4 | 48 | 58 | 36 | 51 | 21 | 218 | 22,203 |
| | 21 | 2 | 29 | 51 | 39 | 42 | 22 | 185 | 21,030 |
| | 22 | 2 | 30 | 81 | 41 | 37 | 36 | 227 | 20,734 |
| 6月 | 23 | 3 | 36 | 61 | 47 | 35 | 40 | 222 | 19,341 |
| | 24 | 5 | 31 | 54 | 30 | 23 | 45 | 188 | 17,376 |
| | 25 | 1 | 22 | 45 | 22 | 20 | 34 | 144 | 17,123 |
| | 26 | 1 | 14 | 35 | 21 | 14 | 37 | 122 | 15,317 |
| 7月 | 27 | 2 | 7 | 39 | 22 | 15 | 54 | 139 | 14,848 |
| | 28 | 1 | 9 | 28 | 19 | 3 | 35 | 95 | 13,699 |
| | 29 | 2 | 3 | 25 | 7 | 6 | 26 | 69 | 10,705 |
| | 30 | 0 | 11 | 31 | 16 | 1 | 34 | 93 | 10,828 |
| | 31 | 0 | 15 | 31 | 11 | 8 | 24 | 89 | 10,189 |
| 8月 | 32 | 0 | 16 | 52 | 6 | 3 | 19 | 96 | 9,884 |
| | 33 | 1 | 9 | 32 | 11 | 12 | 24 | 89 | 5,760 |
| | 34 | 0 | 11 | 21 | 16 | 9 | 17 | 74 | 9,331 |
| | 35 | 1 | 20 | 47 | 16 | 5 | 15 | 104 | 9,755 |
| 9月 | 36 | 0 | 11 | 22 | 13 | 3 | 16 | 65 | 10,732 |
| | 37 | 1 | 12 | 28 | 13 | 3 | 5 | 62 | 10,340 |
| | 38 | 0 | 5 | 25 | 14 | 6 | 12 | 62 | 9,200 |
| | 39 | 0 | 6 | 23 | 9 | 11 | 14 | 63 | 8,659 |
| 10月 | 40 | 0 | 7 | 32 | 15 | 3 | 11 | 68 | 9,853 |
| | 41 | 0 | 5 | 22 | 6 | 7 | 12 | 52 | 9,537 |
| | 42 | 0 | 8 | 45 | 10 | 3 | 7 | 73 | 8,874 |
| | 43 | 0 | 7 | 32 | 17 | 2 | 6 | 64 | 9,332 |
| | 44 | 1 | 6 | 23 | 11 | 12 | 8 | 61 | 10,529 |
| 11月 | 45 | 0 | 2 | 27 | 18 | 8 | 12 | 67 | 9,982 |
| | 46 | 0 | 3 | 19 | 9 | 7 | 8 | 46 | 12,955 |
| | 47 | 0 | 8 | 21 | 8 | 9 | 11 | 57 | 13,715 |
| | 48 | 0 | 13 | 33 | 10 | 0 | 17 | 73 | 16,983 |
| 12月 | 49 | 0 | 16 | 18 | 16 | 7 | 14 | 71 | 18,839 |
| | 50 | 0 | 17 | 26 | 18 | 2 | 14 | 77 | 20,915 |
| | 51 | 0 | 8 | 31 | 16 | 6 | 20 | 81 | 23,671 |
| | 52 | 1 | 22 | 36 | 13 | 12 | 16 | 100 | 22,975 |
| 合 計 | | 65 | 827 | 1,850 | 936 | 516 | 1,036 | 5,230 | 809,153 |

感染性胃腸炎（定点あたり報告数）

| 月 | 週 | 北部 | 中部 | 那覇市 | 南部 | 宮古 | 八重山 | 沖縄県 | 全国 |
|-----|----|-------|-------|--------|--------|--------|--------|--------|--------|
| 1月 | 1 | 0.00 | 0.42 | 5.14 | 1.63 | 4.00 | 10.50 | 2.44 | 3.16 |
| | 2 | 0.00 | 2.67 | 3.86 | 2.50 | 2.50 | 11.00 | 3.12 | 7.54 |
| | 3 | 0.00 | 1.75 | 6.43 | 2.50 | 2.50 | 9.00 | 3.21 | 6.54 |
| | 4 | 0.00 | 1.25 | 6.14 | 1.50 | 2.00 | 10.00 | 2.76 | 6.88 |
| | 5 | 0.00 | 2.25 | 3.57 | 2.75 | 2.00 | 11.00 | 2.94 | 6.50 |
| 2月 | 6 | 0.00 | 1.00 | 3.14 | 2.63 | 2.00 | 11.50 | 2.41 | 6.05 |
| | 7 | 0.33 | 0.83 | 3.71 | 2.13 | 4.00 | 5.50 | 2.15 | 5.10 |
| | 8 | 0.00 | 1.42 | 4.86 | 3.25 | 1.00 | 6.50 | 2.71 | 5.99 |
| | 9 | 0.33 | 1.17 | 3.71 | 1.00 | 3.50 | 5.50 | 1.97 | 5.95 |
| 3月 | 10 | 1.33 | 1.75 | 4.71 | 2.38 | 1.50 | 8.00 | 2.82 | 6.08 |
| | 11 | 0.00 | 1.58 | 3.86 | 2.50 | 5.50 | 7.00 | 2.68 | 6.05 |
| | 12 | 2.67 | 2.17 | 4.57 | 2.38 | 1.50 | 5.00 | 2.88 | 5.53 |
| | 13 | 2.33 | 1.00 | 4.00 | 1.25 | 4.50 | 11.50 | 2.62 | 5.18 |
| 4月 | 14 | 0.67 | 1.08 | 5.00 | 1.75 | 6.00 | 5.00 | 2.53 | 5.37 |
| | 15 | 0.33 | 1.83 | 7.14 | 1.88 | 3.00 | 7.00 | 3.18 | 6.31 |
| | 16 | 0.67 | 2.00 | 8.71 | 3.13 | 4.00 | 11.50 | 4.21 | 8.03 |
| | 17 | 2.00 | 3.33 | 7.43 | 3.88 | 3.00 | 12.00 | 4.68 | 8.24 |
| | 18 | 0.67 | 0.10 | 9.20 | 2.63 | 8.50 | 14.00 | 3.83 | 2.21 |
| 5月 | 19 | 1.00 | 2.42 | 6.86 | 3.38 | 4.50 | 13.50 | 4.21 | 5.24 |
| | 20 | 1.33 | 4.00 | 8.29 | 4.50 | 25.50 | 10.50 | 6.41 | 7.00 |
| | 21 | 0.67 | 2.42 | 7.29 | 4.88 | 21.00 | 11.00 | 5.44 | 6.63 |
| | 22 | 0.67 | 2.50 | 11.57 | 5.13 | 18.50 | 18.00 | 6.68 | 6.53 |
| 6月 | 23 | 1.00 | 3.00 | 8.71 | 5.88 | 17.50 | 20.00 | 6.53 | 6.10 |
| | 24 | 1.67 | 2.58 | 7.71 | 3.75 | 11.50 | 22.50 | 5.53 | 5.49 |
| | 25 | 0.33 | 1.83 | 6.43 | 2.75 | 10.00 | 17.00 | 4.24 | 5.40 |
| | 26 | 0.33 | 1.17 | 5.00 | 2.63 | 7.00 | 18.50 | 3.59 | 4.83 |
| 7月 | 27 | 0.67 | 0.58 | 5.57 | 2.75 | 7.50 | 27.00 | 4.09 | 4.68 |
| | 28 | 0.33 | 0.75 | 4.00 | 2.38 | 1.50 | 17.50 | 2.79 | 4.33 |
| | 29 | 0.67 | 0.25 | 3.57 | 0.88 | 3.00 | 13.00 | 2.03 | 3.38 |
| | 30 | 0.00 | 0.92 | 4.43 | 2.00 | 0.50 | 17.00 | 2.74 | 3.42 |
| | 31 | 0.00 | 1.25 | 4.43 | 1.38 | 4.00 | 12.00 | 2.62 | 3.22 |
| 8月 | 32 | 0.00 | 1.33 | 7.43 | 0.75 | 1.50 | 9.50 | 2.82 | 3.19 |
| | 33 | 0.33 | 0.75 | 4.57 | 1.38 | 6.00 | 12.00 | 2.62 | 1.91 |
| | 34 | 0.00 | 0.92 | 3.00 | 2.00 | 4.50 | 8.50 | 2.18 | 2.97 |
| | 35 | 0.33 | 1.67 | 6.71 | 2.00 | 2.50 | 7.50 | 3.06 | 3.09 |
| 9月 | 36 | 0.00 | 0.92 | 3.14 | 1.63 | 1.50 | 8.00 | 1.91 | 3.39 |
| | 37 | 0.33 | 1.00 | 4.00 | 1.63 | 1.50 | 2.50 | 1.82 | 3.27 |
| | 38 | 0.00 | 0.42 | 3.57 | 1.75 | 3.00 | 6.00 | 1.82 | 2.91 |
| | 39 | 0.00 | 0.50 | 3.29 | 1.13 | 5.50 | 7.00 | 1.85 | 2.74 |
| 10月 | 40 | 0.00 | 0.58 | 4.57 | 1.88 | 1.50 | 5.50 | 2.00 | 3.11 |
| | 41 | 0.00 | 0.42 | 3.14 | 0.75 | 3.50 | 6.00 | 1.53 | 3.02 |
| | 42 | 0.00 | 0.67 | 6.43 | 1.25 | 1.50 | 3.50 | 2.15 | 2.81 |
| | 43 | 0.00 | 0.58 | 4.57 | 2.13 | 1.00 | 3.00 | 1.88 | 2.94 |
| | 44 | 0.33 | 0.50 | 3.29 | 1.38 | 6.00 | 4.00 | 1.79 | 3.33 |
| 11月 | 45 | 0.00 | 0.17 | 3.86 | 2.25 | 4.00 | 6.00 | 1.97 | 3.15 |
| | 46 | 0.00 | 0.25 | 2.71 | 1.13 | 3.50 | 4.00 | 1.35 | 4.09 |
| | 47 | 0.00 | 0.67 | 3.00 | 1.00 | 4.50 | 5.50 | 1.68 | 4.33 |
| | 48 | 0.00 | 1.08 | 4.71 | 1.25 | 0.00 | 8.50 | 2.15 | 5.35 |
| 12月 | 49 | 0.00 | 1.33 | 2.57 | 2.00 | 3.50 | 7.00 | 2.09 | 5.94 |
| | 50 | 0.00 | 1.42 | 3.71 | 2.25 | 1.00 | 7.00 | 2.26 | 6.60 |
| | 51 | 0.00 | 0.67 | 4.43 | 2.00 | 3.00 | 10.00 | 2.38 | 7.46 |
| | 52 | 0.33 | 1.83 | 5.14 | 1.63 | 6.00 | 8.00 | 2.94 | 7.27 |
| 合 計 | | 21.65 | 68.95 | 266.88 | 117.13 | 258.00 | 518.00 | 154.29 | 256.39 |

警報レベル基準値以上

水痘（実数）

| 月 | 週 | 北部 | 中部 | 那覇市 | 南部 | 宮古 | 八重山 | 沖縄県 | 全国 |
|-----|----|----|-----|-----|-----|----|-----|-----|--------|
| 1月 | 1 | 2 | 12 | 7 | 4 | 0 | 1 | 26 | 1,316 |
| | 2 | 1 | 7 | 4 | 2 | 0 | 5 | 19 | 1,741 |
| | 3 | 1 | 7 | 1 | 3 | 2 | 1 | 15 | 857 |
| | 4 | 0 | 8 | 2 | 7 | 0 | 5 | 22 | 1,132 |
| | 5 | 0 | 3 | 2 | 3 | 2 | 4 | 14 | 794 |
| 2月 | 6 | 0 | 11 | 1 | 6 | 1 | 3 | 22 | 920 |
| | 7 | 0 | 6 | 0 | 1 | 0 | 6 | 13 | 839 |
| | 8 | 0 | 5 | 3 | 6 | 1 | 0 | 15 | 953 |
| | 9 | 0 | 11 | 4 | 5 | 1 | 5 | 26 | 895 |
| 3月 | 10 | 0 | 8 | 1 | 4 | 1 | 1 | 15 | 1,059 |
| | 11 | 0 | 2 | 7 | 1 | 0 | 0 | 10 | 1,029 |
| | 12 | 0 | 2 | 6 | 2 | 1 | 0 | 11 | 1,146 |
| | 13 | 0 | 1 | 4 | 3 | 3 | 1 | 12 | 1,076 |
| 4月 | 14 | 0 | 2 | 3 | 1 | 0 | 0 | 6 | 1,013 |
| | 15 | 0 | 3 | 3 | 3 | 2 | 1 | 12 | 991 |
| | 16 | 0 | 2 | 4 | 3 | 0 | 0 | 9 | 912 |
| | 17 | 0 | 4 | 1 | 1 | 1 | 3 | 10 | 1,191 |
| | 18 | 0 | 7 | 7 | 1 | 2 | 0 | 17 | 611 |
| 5月 | 19 | 0 | 4 | 3 | 4 | 1 | 5 | 17 | 1,542 |
| | 20 | 1 | 3 | 0 | 4 | 0 | 5 | 13 | 954 |
| | 21 | 1 | 5 | 1 | 4 | 0 | 0 | 11 | 1,415 |
| | 22 | 0 | 2 | 0 | 2 | 2 | 0 | 6 | 1,143 |
| 6月 | 23 | 1 | 5 | 1 | 0 | 0 | 0 | 7 | 1,423 |
| | 24 | 1 | 4 | 0 | 3 | 1 | 0 | 9 | 1,243 |
| | 25 | 0 | 1 | 1 | 3 | 0 | 0 | 5 | 1,169 |
| | 26 | 0 | 3 | 2 | 1 | 1 | 0 | 7 | 1,380 |
| 7月 | 27 | 0 | 1 | 4 | 2 | 0 | 0 | 7 | 1,111 |
| | 28 | 2 | 12 | 7 | 1 | 0 | 0 | 22 | 1,182 |
| | 29 | 0 | 1 | 5 | 5 | 0 | 0 | 11 | 878 |
| | 30 | 0 | 7 | 3 | 2 | 1 | 2 | 15 | 1,040 |
| | 31 | 3 | 5 | 3 | 9 | 1 | 1 | 22 | 868 |
| 8月 | 32 | 0 | 3 | 1 | 5 | 0 | 1 | 10 | 791 |
| | 33 | 0 | 2 | 4 | 1 | 0 | 1 | 8 | 587 |
| | 34 | 0 | 4 | 2 | 6 | 0 | 0 | 12 | 743 |
| | 35 | 1 | 2 | 0 | 4 | 0 | 1 | 8 | 511 |
| 9月 | 36 | 1 | 3 | 0 | 1 | 0 | 0 | 5 | 721 |
| | 37 | 0 | 3 | 2 | 2 | 2 | 0 | 9 | 612 |
| | 38 | 2 | 3 | 1 | 2 | 0 | 0 | 8 | 747 |
| | 39 | 0 | 4 | 2 | 2 | 0 | 0 | 8 | 661 |
| 10月 | 40 | 1 | 4 | 1 | 1 | 2 | 2 | 11 | 792 |
| | 41 | 1 | 1 | 2 | 5 | 0 | 2 | 11 | 702 |
| | 42 | 0 | 3 | 1 | 2 | 1 | 0 | 7 | 701 |
| | 43 | 0 | 3 | 5 | 6 | 0 | 2 | 16 | 915 |
| | 44 | 1 | 6 | 3 | 3 | 0 | 0 | 13 | 1,029 |
| 11月 | 45 | 0 | 2 | 0 | 5 | 1 | 3 | 11 | 1,029 |
| | 46 | 0 | 7 | 1 | 4 | 1 | 1 | 14 | 1,291 |
| | 47 | 0 | 3 | 3 | 6 | 1 | 4 | 17 | 1,385 |
| | 48 | 0 | 4 | 3 | 4 | 0 | 1 | 12 | 1,868 |
| 12月 | 49 | 0 | 8 | 1 | 4 | 0 | 0 | 13 | 1,795 |
| | 50 | 2 | 5 | 5 | 6 | 1 | 4 | 23 | 2,139 |
| | 51 | 1 | 3 | 7 | 3 | 1 | 0 | 15 | 1,998 |
| | 52 | 1 | 11 | 8 | 7 | 1 | 4 | 32 | 1,959 |
| 合 計 | | 24 | 238 | 142 | 175 | 35 | 75 | 689 | 56,799 |

水痘（定点あたり報告数）

| 月 | 週 | 北部 | 中部 | 那覇市 | 南部 | 宮古 | 八重山 | 沖縄県 | 全国 |
|-----|----|------|-------|-------|-------|-------|-------|-------|-------|
| 1月 | 1 | 0.67 | 1.00 | 1.00 | 0.50 | 0.00 | 0.50 | 0.76 | 0.43 |
| | 2 | 0.33 | 0.58 | 0.57 | 0.25 | 0.00 | 2.50 | 0.56 | 0.55 |
| | 3 | 0.33 | 0.58 | 0.14 | 0.38 | 1.00 | 0.50 | 0.44 | 0.27 |
| | 4 | 0.00 | 0.67 | 0.29 | 0.88 | 0.00 | 2.50 | 0.65 | 0.36 |
| | 5 | 0.00 | 0.25 | 0.29 | 0.38 | 1.00 | 2.00 | 0.41 | 0.25 |
| 2月 | 6 | 0.00 | 0.92 | 0.14 | 0.75 | 0.50 | 1.50 | 0.65 | 0.29 |
| | 7 | 0.00 | 0.50 | 0.00 | 0.13 | 0.00 | 3.00 | 0.38 | 0.26 |
| | 8 | 0.00 | 0.42 | 0.43 | 0.75 | 0.50 | 0.00 | 0.44 | 0.30 |
| | 9 | 0.00 | 0.92 | 0.57 | 0.63 | 0.50 | 2.50 | 0.76 | 0.28 |
| 3月 | 10 | 0.00 | 0.67 | 0.14 | 0.50 | 0.50 | 0.50 | 0.44 | 0.33 |
| | 11 | 0.00 | 0.17 | 1.00 | 0.13 | 0.00 | 0.00 | 0.29 | 0.32 |
| | 12 | 0.00 | 0.17 | 0.86 | 0.25 | 0.50 | 0.00 | 0.32 | 0.36 |
| | 13 | 0.00 | 0.08 | 0.57 | 0.38 | 1.50 | 0.50 | 0.35 | 0.34 |
| 4月 | 14 | 0.00 | 0.17 | 0.43 | 0.13 | 0.00 | 0.00 | 0.18 | 0.32 |
| | 15 | 0.00 | 0.25 | 0.43 | 0.38 | 1.00 | 0.50 | 0.35 | 0.31 |
| | 16 | 0.00 | 0.17 | 0.57 | 0.38 | 0.00 | 0.00 | 0.26 | 0.29 |
| | 17 | 0.00 | 0.33 | 0.14 | 0.13 | 0.50 | 1.50 | 0.29 | 0.38 |
| | 18 | 0.00 | 0.70 | 1.40 | 0.13 | 1.00 | 0.00 | 0.57 | 0.21 |
| 5月 | 19 | 0.00 | 0.33 | 0.43 | 0.50 | 0.50 | 2.50 | 0.50 | 0.49 |
| | 20 | 0.33 | 0.25 | 0.00 | 0.50 | 0.00 | 2.50 | 0.38 | 0.30 |
| | 21 | 0.33 | 0.42 | 0.14 | 0.50 | 0.00 | 0.00 | 0.32 | 0.45 |
| | 22 | 0.00 | 0.17 | 0.00 | 0.25 | 1.00 | 0.00 | 0.18 | 0.36 |
| 6月 | 23 | 0.33 | 0.42 | 0.14 | 0.00 | 0.00 | 0.00 | 0.21 | 0.45 |
| | 24 | 0.33 | 0.33 | 0.00 | 0.38 | 0.50 | 0.00 | 0.26 | 0.39 |
| | 25 | 0.00 | 0.08 | 0.14 | 0.38 | 0.00 | 0.00 | 0.15 | 0.37 |
| | 26 | 0.00 | 0.25 | 0.29 | 0.13 | 0.50 | 0.00 | 0.21 | 0.43 |
| 7月 | 27 | 0.00 | 0.08 | 0.57 | 0.25 | 0.00 | 0.00 | 0.21 | 0.35 |
| | 28 | 0.67 | 1.00 | 1.00 | 0.13 | 0.00 | 0.00 | 0.65 | 0.37 |
| | 29 | 0.00 | 0.08 | 0.71 | 0.63 | 0.00 | 0.00 | 0.32 | 0.28 |
| | 30 | 0.00 | 0.58 | 0.43 | 0.25 | 0.50 | 1.00 | 0.44 | 0.33 |
| | 31 | 1.00 | 0.42 | 0.43 | 1.13 | 0.50 | 0.50 | 0.65 | 0.27 |
| 8月 | 32 | 0.00 | 0.25 | 0.14 | 0.63 | 0.00 | 0.50 | 0.29 | 0.26 |
| | 33 | 0.00 | 0.17 | 0.57 | 0.13 | 0.00 | 0.50 | 0.24 | 0.19 |
| | 34 | 0.00 | 0.33 | 0.29 | 0.75 | 0.00 | 0.00 | 0.35 | 0.24 |
| | 35 | 0.33 | 0.17 | 0.00 | 0.50 | 0.00 | 0.50 | 0.24 | 0.16 |
| 9月 | 36 | 0.33 | 0.25 | 0.00 | 0.13 | 0.00 | 0.00 | 0.15 | 0.23 |
| | 37 | 0.00 | 0.25 | 0.29 | 0.25 | 1.00 | 0.00 | 0.26 | 0.19 |
| | 38 | 0.67 | 0.25 | 0.14 | 0.25 | 0.00 | 0.00 | 0.24 | 0.24 |
| | 39 | 0.00 | 0.33 | 0.29 | 0.25 | 0.00 | 0.00 | 0.24 | 0.21 |
| 10月 | 40 | 0.33 | 0.33 | 0.14 | 0.13 | 1.00 | 1.00 | 0.32 | 0.25 |
| | 41 | 0.33 | 0.08 | 0.29 | 0.63 | 0.00 | 1.00 | 0.32 | 0.22 |
| | 42 | 0.00 | 0.25 | 0.14 | 0.25 | 0.50 | 0.00 | 0.21 | 0.22 |
| | 43 | 0.00 | 0.25 | 0.71 | 0.75 | 0.00 | 1.00 | 0.47 | 0.29 |
| | 44 | 0.33 | 0.50 | 0.43 | 0.38 | 0.00 | 0.00 | 0.38 | 0.33 |
| 11月 | 45 | 0.00 | 0.17 | 0.00 | 0.63 | 0.50 | 1.50 | 0.32 | 0.32 |
| | 46 | 0.00 | 0.58 | 0.14 | 0.50 | 0.50 | 0.50 | 0.41 | 0.41 |
| | 47 | 0.00 | 0.25 | 0.43 | 0.75 | 0.50 | 2.00 | 0.50 | 0.44 |
| | 48 | 0.00 | 0.33 | 0.43 | 0.50 | 0.00 | 0.50 | 0.35 | 0.59 |
| 12月 | 49 | 0.00 | 0.67 | 0.14 | 0.50 | 0.00 | 0.00 | 0.38 | 0.57 |
| | 50 | 0.67 | 0.42 | 0.71 | 0.75 | 0.50 | 2.00 | 0.68 | 0.67 |
| | 51 | 0.33 | 0.25 | 1.00 | 0.38 | 0.50 | 0.00 | 0.44 | 0.63 |
| | 52 | 0.33 | 0.92 | 1.14 | 0.88 | 0.50 | 2.00 | 0.94 | 0.62 |
| 合 計 | | 7.97 | 19.96 | 20.67 | 22.01 | 17.50 | 37.50 | 20.31 | 18.00 |

警報レベル基準値以上 注意報レベル基準値以上

手足口病（実数）

| 月 | 週 | 北部 | 中部 | 那覇市 | 南部 | 宮古 | 八重山 | 沖縄県 | 全国 |
|-----|----|-----|-----|-----|-----|-----|-----|-------|---------|
| 1月 | 1 | 0 | 0 | 6 | 5 | 0 | 1 | 12 | 334 |
| | 2 | 0 | 2 | 3 | 4 | 2 | 3 | 14 | 445 |
| | 3 | 0 | 6 | 10 | 5 | 1 | 5 | 27 | 545 |
| | 4 | 0 | 0 | 2 | 3 | 0 | 1 | 6 | 421 |
| | 5 | 0 | 2 | 1 | 3 | 0 | 2 | 8 | 397 |
| 2月 | 6 | 0 | 3 | 1 | 7 | 0 | 0 | 11 | 418 |
| | 7 | 0 | 4 | 1 | 1 | 3 | 0 | 9 | 321 |
| | 8 | 1 | 6 | 3 | 5 | 0 | 0 | 15 | 382 |
| | 9 | 0 | 5 | 3 | 1 | 2 | 0 | 11 | 417 |
| 3月 | 10 | 2 | 0 | 3 | 5 | 1 | 0 | 11 | 433 |
| | 11 | 1 | 2 | 1 | 3 | 1 | 0 | 8 | 511 |
| | 12 | 4 | 1 | 2 | 2 | 0 | 0 | 9 | 476 |
| | 13 | 4 | 0 | 2 | 9 | 0 | 0 | 15 | 625 |
| 4月 | 14 | 8 | 2 | 2 | 5 | 0 | 1 | 18 | 539 |
| | 15 | 21 | 3 | 2 | 5 | 0 | 1 | 32 | 888 |
| | 16 | 16 | 5 | 2 | 9 | 0 | 11 | 43 | 1,226 |
| | 17 | 13 | 19 | 6 | 10 | 0 | 23 | 71 | 1,747 |
| | 18 | 3 | 9 | 15 | 10 | 0 | 11 | 48 | 1,003 |
| 5月 | 19 | 4 | 10 | 3 | 9 | 0 | 6 | 32 | 1,305 |
| | 20 | 8 | 27 | 5 | 14 | 1 | 30 | 85 | 3,055 |
| | 21 | 12 | 21 | 8 | 9 | 0 | 42 | 92 | 4,879 |
| | 22 | 4 | 19 | 2 | 6 | 0 | 22 | 53 | 6,201 |
| 6月 | 23 | 3 | 26 | 2 | 3 | 0 | 17 | 51 | 8,857 |
| | 24 | 5 | 23 | 12 | 9 | 0 | 19 | 68 | 12,751 |
| | 25 | 9 | 15 | 4 | 8 | 1 | 14 | 51 | 16,433 |
| | 26 | 2 | 22 | 11 | 8 | 1 | 8 | 52 | 21,339 |
| 7月 | 27 | 2 | 25 | 9 | 5 | 2 | 4 | 47 | 31,171 |
| | 28 | 1 | 36 | 9 | 8 | 3 | 9 | 66 | 40,151 |
| | 29 | 5 | 45 | 12 | 13 | 3 | 15 | 93 | 38,135 |
| | 30 | 4 | 59 | 25 | 20 | 1 | 17 | 126 | 42,601 |
| | 31 | 5 | 72 | 18 | 43 | 4 | 18 | 160 | 33,413 |
| 8月 | 32 | 6 | 55 | 29 | 46 | 4 | 19 | 159 | 22,762 |
| | 33 | 7 | 40 | 43 | 50 | 6 | 18 | 164 | 9,168 |
| | 34 | 3 | 52 | 28 | 35 | 5 | 17 | 140 | 8,626 |
| | 35 | 4 | 48 | 23 | 36 | 13 | 26 | 150 | 9,636 |
| 9月 | 36 | 6 | 25 | 15 | 33 | 7 | 15 | 101 | 9,855 |
| | 37 | 6 | 21 | 26 | 12 | 14 | 10 | 89 | 8,902 |
| | 38 | 0 | 11 | 7 | 6 | 6 | 10 | 40 | 6,880 |
| | 39 | 3 | 18 | 7 | 6 | 4 | 7 | 45 | 5,755 |
| 10月 | 40 | 0 | 10 | 2 | 7 | 0 | 6 | 25 | 5,796 |
| | 41 | 0 | 9 | 5 | 2 | 3 | 3 | 22 | 5,722 |
| | 42 | 0 | 12 | 5 | 6 | 1 | 3 | 27 | 4,634 |
| | 43 | 0 | 3 | 2 | 2 | 1 | 2 | 10 | 4,243 |
| | 44 | 0 | 5 | 4 | 5 | 1 | 1 | 16 | 4,632 |
| 11月 | 45 | 0 | 1 | 3 | 4 | 1 | 1 | 10 | 4,329 |
| | 46 | 1 | 3 | 1 | 1 | 4 | 1 | 11 | 3,673 |
| | 47 | 0 | 3 | 1 | 3 | 4 | 1 | 12 | 3,357 |
| | 48 | 1 | 2 | 0 | 3 | 6 | 0 | 12 | 3,421 |
| 12月 | 49 | 0 | 3 | 0 | 1 | 2 | 0 | 6 | 3,072 |
| | 50 | 1 | 2 | 4 | 5 | 2 | 1 | 15 | 2,627 |
| | 51 | 0 | 0 | 0 | 1 | 2 | 0 | 3 | 2,214 |
| | 52 | 0 | 1 | 1 | 2 | 2 | 2 | 8 | 1,806 |
| 合 計 | | 175 | 793 | 391 | 513 | 114 | 423 | 2,409 | 402,529 |

手足口病（定点あたり報告数）

| 月 | 週 | 北部 | 中部 | 那覇市 | 南部 | 宮古 | 八重山 | 沖縄県 | 全国 |
|-----|----|-------|-------|-------|-------|-------|--------|-------|--------|
| 1月 | 1 | 0.00 | 0.00 | 0.86 | 0.63 | 0.00 | 0.50 | 0.35 | 0.11 |
| | 2 | 0.00 | 0.17 | 0.43 | 0.50 | 1.00 | 1.50 | 0.41 | 0.14 |
| | 3 | 0.00 | 0.50 | 1.43 | 0.63 | 0.50 | 2.50 | 0.79 | 0.17 |
| | 4 | 0.00 | 0.00 | 0.29 | 0.38 | 0.00 | 0.50 | 0.18 | 0.13 |
| | 5 | 0.00 | 0.17 | 0.14 | 0.38 | 0.00 | 1.00 | 0.24 | 0.13 |
| 2月 | 6 | 0.00 | 0.25 | 0.14 | 0.88 | 0.00 | 0.00 | 0.32 | 0.13 |
| | 7 | 0.00 | 0.33 | 0.14 | 0.13 | 1.50 | 0.00 | 0.26 | 0.10 |
| | 8 | 0.33 | 0.50 | 0.43 | 0.63 | 0.00 | 0.00 | 0.44 | 0.12 |
| | 9 | 0.00 | 0.42 | 0.43 | 0.13 | 1.00 | 0.00 | 0.32 | 0.13 |
| 3月 | 10 | 0.67 | 0.00 | 0.43 | 0.63 | 0.50 | 0.00 | 0.32 | 0.14 |
| | 11 | 0.33 | 0.17 | 0.14 | 0.38 | 0.50 | 0.00 | 0.24 | 0.16 |
| | 12 | 1.33 | 0.08 | 0.29 | 0.25 | 0.00 | 0.00 | 0.26 | 0.15 |
| | 13 | 1.33 | 0.00 | 0.29 | 1.13 | 0.00 | 0.00 | 0.44 | 0.20 |
| 4月 | 14 | 2.67 | 0.17 | 0.29 | 0.63 | 0.00 | 0.50 | 0.53 | 0.17 |
| | 15 | 7.00 | 0.25 | 0.29 | 0.63 | 0.00 | 0.50 | 0.94 | 0.28 |
| | 16 | 5.33 | 0.42 | 0.29 | 1.13 | 0.00 | 5.50 | 1.26 | 0.39 |
| | 17 | 4.33 | 1.58 | 0.86 | 1.25 | 0.00 | 11.50 | 2.09 | 0.55 |
| | 18 | 1.00 | 0.90 | 3.00 | 1.25 | 0.00 | 5.50 | 1.60 | 0.34 |
| 5月 | 19 | 1.33 | 0.83 | 0.43 | 1.13 | 0.00 | 3.00 | 0.94 | 0.41 |
| | 20 | 2.67 | 2.25 | 0.71 | 1.75 | 0.50 | 15.00 | 2.50 | 0.96 |
| | 21 | 4.00 | 1.75 | 1.14 | 1.13 | 0.00 | 21.00 | 2.71 | 1.54 |
| | 22 | 1.33 | 1.58 | 0.29 | 0.75 | 0.00 | 11.00 | 1.56 | 1.95 |
| 6月 | 23 | 1.00 | 2.17 | 0.29 | 0.38 | 0.00 | 8.50 | 1.50 | 2.79 |
| | 24 | 1.67 | 1.92 | 1.71 | 1.13 | 0.00 | 9.50 | 2.00 | 4.03 |
| | 25 | 3.00 | 1.25 | 0.57 | 1.00 | 0.50 | 7.00 | 1.50 | 5.18 |
| | 26 | 0.67 | 1.83 | 1.57 | 1.00 | 0.50 | 4.00 | 1.53 | 6.73 |
| 7月 | 27 | 0.67 | 2.08 | 1.29 | 0.63 | 1.00 | 2.00 | 1.38 | 9.82 |
| | 28 | 0.33 | 3.00 | 1.29 | 1.00 | 1.50 | 4.50 | 1.94 | 12.68 |
| | 29 | 1.67 | 3.75 | 1.71 | 1.63 | 1.50 | 7.50 | 2.74 | 12.03 |
| | 30 | 1.33 | 4.92 | 3.57 | 2.50 | 0.50 | 8.50 | 3.71 | 13.44 |
| | 31 | 1.67 | 6.00 | 2.57 | 5.38 | 2.00 | 9.00 | 4.71 | 10.55 |
| 8月 | 32 | 2.00 | 4.58 | 4.14 | 5.75 | 2.00 | 9.50 | 4.68 | 7.34 |
| | 33 | 2.33 | 3.33 | 6.14 | 6.25 | 3.00 | 9.00 | 4.82 | 3.04 |
| | 34 | 1.00 | 4.33 | 4.00 | 4.38 | 2.50 | 8.50 | 4.12 | 2.74 |
| | 35 | 1.33 | 4.00 | 3.29 | 4.50 | 6.50 | 13.00 | 4.41 | 3.05 |
| 9月 | 36 | 2.00 | 2.08 | 2.14 | 4.13 | 3.50 | 7.50 | 2.97 | 3.11 |
| | 37 | 2.00 | 1.75 | 3.71 | 1.50 | 7.00 | 5.00 | 2.62 | 2.82 |
| | 38 | 0.00 | 0.92 | 1.00 | 0.75 | 3.00 | 5.00 | 1.18 | 2.17 |
| | 39 | 1.00 | 1.50 | 1.00 | 0.75 | 2.00 | 3.50 | 1.32 | 1.82 |
| 10月 | 40 | 0.00 | 0.83 | 0.29 | 0.88 | 0.00 | 3.00 | 0.74 | 1.83 |
| | 41 | 0.00 | 0.75 | 0.71 | 0.25 | 1.50 | 1.50 | 0.65 | 1.81 |
| | 42 | 0.00 | 1.00 | 0.71 | 0.75 | 0.50 | 1.50 | 0.79 | 1.47 |
| | 43 | 0.00 | 0.25 | 0.29 | 0.25 | 0.50 | 1.00 | 0.29 | 1.34 |
| | 44 | 0.00 | 0.42 | 0.57 | 0.63 | 0.50 | 0.50 | 0.47 | 1.46 |
| 11月 | 45 | 0.00 | 0.08 | 0.43 | 0.50 | 0.50 | 0.50 | 0.29 | 1.37 |
| | 46 | 0.33 | 0.25 | 0.14 | 0.13 | 2.00 | 0.50 | 0.32 | 1.16 |
| | 47 | 0.00 | 0.25 | 0.14 | 0.38 | 2.00 | 0.50 | 0.35 | 1.06 |
| | 48 | 0.33 | 0.17 | 0.00 | 0.38 | 3.00 | 0.00 | 0.35 | 1.08 |
| 12月 | 49 | 0.00 | 0.25 | 0.00 | 0.13 | 1.00 | 0.00 | 0.18 | 0.97 |
| | 50 | 0.33 | 0.17 | 0.57 | 0.63 | 1.00 | 0.50 | 0.44 | 0.83 |
| | 51 | 0.00 | 0.00 | 0.00 | 0.13 | 1.00 | 0.00 | 0.09 | 0.70 |
| | 52 | 0.00 | 0.08 | 0.14 | 0.25 | 1.00 | 1.00 | 0.24 | 0.57 |
| 合 計 | | 58.31 | 66.23 | 56.72 | 64.28 | 57.00 | 211.50 | 71.03 | 127.54 |

 警報レベル基準値以上

伝染性紅斑（実数）

| 月 | 週 | 北部 | 中部 | 那覇市 | 南部 | 宮古 | 八重山 | 沖縄県 | 全国 |
|-----|----|----|-----|-----|-----|----|-----|-------|---------|
| 1月 | 1 | 0 | 5 | 3 | 1 | 3 | 0 | 12 | 1,167 |
| | 2 | 2 | 15 | 4 | 11 | 9 | 0 | 41 | 3,170 |
| | 3 | 0 | 13 | 3 | 8 | 12 | 0 | 36 | 2,808 |
| | 4 | 5 | 18 | 3 | 11 | 7 | 1 | 45 | 2,778 |
| | 5 | 7 | 16 | 4 | 5 | 11 | 0 | 43 | 2,313 |
| 2月 | 6 | 5 | 7 | 4 | 11 | 4 | 0 | 31 | 1,821 |
| | 7 | 8 | 10 | 2 | 9 | 6 | 2 | 37 | 1,579 |
| | 8 | 7 | 27 | 5 | 17 | 5 | 1 | 62 | 1,888 |
| | 9 | 9 | 32 | 4 | 21 | 4 | 1 | 71 | 1,804 |
| 3月 | 10 | 3 | 24 | 5 | 11 | 2 | 0 | 45 | 1,717 |
| | 11 | 0 | 20 | 7 | 8 | 2 | 0 | 37 | 1,839 |
| | 12 | 2 | 25 | 4 | 11 | 3 | 0 | 45 | 1,778 |
| | 13 | 3 | 14 | 8 | 7 | 0 | 0 | 32 | 1,595 |
| 4月 | 14 | 0 | 11 | 4 | 7 | 0 | 0 | 22 | 1,786 |
| | 15 | 0 | 9 | 8 | 9 | 3 | 0 | 29 | 1,856 |
| | 16 | 0 | 11 | 7 | 9 | 1 | 0 | 28 | 2,645 |
| | 17 | 2 | 17 | 4 | 14 | 2 | 0 | 39 | 2,498 |
| | 18 | 0 | 1 | 7 | 0 | 1 | 0 | 9 | 669 |
| 5月 | 19 | 2 | 10 | 8 | 9 | 2 | 1 | 32 | 2,170 |
| | 20 | 0 | 13 | 7 | 6 | 1 | 0 | 27 | 2,900 |
| | 21 | 0 | 8 | 10 | 5 | 1 | 0 | 24 | 2,610 |
| | 22 | 1 | 9 | 7 | 4 | 0 | 1 | 22 | 2,226 |
| 6月 | 23 | 2 | 13 | 2 | 5 | 0 | 0 | 22 | 2,247 |
| | 24 | 0 | 10 | 1 | 4 | 0 | 0 | 15 | 2,123 |
| | 25 | 0 | 9 | 6 | 5 | 0 | 4 | 24 | 2,944 |
| | 26 | 0 | 2 | 1 | 4 | 0 | 2 | 9 | 2,869 |
| 7月 | 27 | 0 | 10 | 1 | 3 | 0 | 1 | 15 | 2,879 |
| | 28 | 0 | 8 | 2 | 3 | 1 | 1 | 15 | 2,889 |
| | 29 | 0 | 5 | 2 | 3 | 0 | 0 | 10 | 2,858 |
| | 30 | 0 | 4 | 1 | 1 | 0 | 2 | 8 | 2,801 |
| | 31 | 0 | 3 | 3 | 1 | 0 | 0 | 7 | 2,392 |
| 8月 | 32 | 1 | 3 | 1 | 1 | 0 | 2 | 8 | 1,917 |
| | 33 | 0 | 1 | 0 | 4 | 0 | 0 | 5 | 874 |
| | 34 | 0 | 6 | 3 | 4 | 0 | 2 | 15 | 1,974 |
| | 35 | 0 | 5 | 2 | 5 | 0 | 2 | 14 | 2,255 |
| 9月 | 36 | 1 | 7 | 2 | 4 | 0 | 1 | 15 | 2,553 |
| | 37 | 0 | 2 | 2 | 6 | 0 | 0 | 10 | 2,124 |
| | 38 | 0 | 2 | 1 | 3 | 0 | 0 | 6 | 1,467 |
| | 39 | 0 | 3 | 4 | 1 | 0 | 0 | 8 | 1,772 |
| 10月 | 40 | 0 | 3 | 5 | 6 | 0 | 0 | 14 | 2,041 |
| | 41 | 0 | 0 | 2 | 5 | 0 | 0 | 7 | 1,718 |
| | 42 | 0 | 2 | 0 | 0 | 0 | 0 | 2 | 1,389 |
| | 43 | 0 | 3 | 4 | 0 | 0 | 0 | 7 | 1,862 |
| 11月 | 44 | 0 | 1 | 1 | 3 | 0 | 0 | 5 | 1,872 |
| | 45 | 0 | 1 | 0 | 1 | 0 | 0 | 2 | 1,675 |
| | 46 | 0 | 0 | 0 | 0 | 0 | 0 | 0 | 1,745 |
| | 47 | 0 | 1 | 0 | 5 | 0 | 0 | 6 | 1,758 |
| 12月 | 48 | 0 | 2 | 1 | 3 | 0 | 0 | 6 | 1,911 |
| | 49 | 0 | 1 | 0 | 0 | 0 | 0 | 1 | 1,946 |
| | 50 | 0 | 1 | 1 | 5 | 0 | 0 | 7 | 1,917 |
| | 51 | 0 | 1 | 2 | 2 | 0 | 0 | 5 | 2,003 |
| 合計 | 52 | 0 | 0 | 1 | 1 | 0 | 0 | 2 | 1,831 |
| | | 60 | 424 | 169 | 282 | 80 | 24 | 1,039 | 108,223 |

伝染性紅斑（定点あたり報告数）

| 月 | 週 | 北部 | 中部 | 那覇市 | 南部 | 宮古 | 八重山 | 沖縄県 | 全国 |
|-----|----|-------|-------|-------|-------|-------|-------|-------|-------|
| 1月 | 1 | 0.00 | 0.42 | 0.43 | 0.13 | 1.50 | 0.00 | 0.35 | 0.38 |
| | 2 | 0.67 | 1.25 | 0.57 | 1.38 | 4.50 | 0.00 | 1.21 | 1.00 |
| | 3 | 0.00 | 1.08 | 0.43 | 1.00 | 6.00 | 0.00 | 1.06 | 0.88 |
| | 4 | 1.67 | 1.50 | 0.43 | 1.38 | 3.50 | 0.50 | 1.32 | 0.87 |
| | 5 | 2.33 | 1.33 | 0.57 | 0.63 | 5.50 | 0.00 | 1.26 | 0.73 |
| 2月 | 6 | 1.67 | 0.58 | 0.57 | 1.38 | 2.00 | 0.00 | 0.91 | 0.57 |
| | 7 | 2.67 | 0.83 | 0.29 | 1.13 | 3.00 | 1.00 | 1.09 | 0.50 |
| | 8 | 2.33 | 2.25 | 0.71 | 2.13 | 2.50 | 0.50 | 1.82 | 0.59 |
| | 9 | 3.00 | 2.67 | 0.57 | 2.63 | 2.00 | 0.50 | 2.09 | 0.57 |
| 3月 | 10 | 1.00 | 2.00 | 0.71 | 1.38 | 1.00 | 0.00 | 1.32 | 0.54 |
| | 11 | 0.00 | 1.67 | 1.00 | 1.00 | 1.00 | 0.00 | 1.09 | 0.58 |
| | 12 | 0.67 | 2.08 | 0.57 | 1.38 | 1.50 | 0.00 | 1.32 | 0.56 |
| | 13 | 1.00 | 1.17 | 1.14 | 0.88 | 0.00 | 0.00 | 0.94 | 0.50 |
| 4月 | 14 | 0.00 | 0.92 | 0.57 | 0.88 | 0.00 | 0.00 | 0.65 | 0.56 |
| | 15 | 0.00 | 0.75 | 1.14 | 1.13 | 1.50 | 0.00 | 0.85 | 0.59 |
| | 16 | 0.00 | 0.92 | 1.00 | 1.13 | 0.50 | 0.00 | 0.82 | 0.83 |
| | 17 | 0.67 | 1.42 | 0.57 | 1.75 | 1.00 | 0.00 | 1.15 | 0.79 |
| | 18 | 0.00 | 0.10 | 1.40 | 0.00 | 0.50 | 0.00 | 0.30 | 0.23 |
| 5月 | 19 | 0.67 | 0.83 | 1.14 | 1.13 | 1.00 | 0.50 | 0.94 | 0.68 |
| | 20 | 0.00 | 1.08 | 1.00 | 0.75 | 0.50 | 0.00 | 0.79 | 0.91 |
| | 21 | 0.00 | 0.67 | 1.43 | 0.63 | 0.50 | 0.00 | 0.71 | 0.82 |
| | 22 | 0.33 | 0.75 | 1.00 | 0.50 | 0.00 | 0.50 | 0.65 | 0.70 |
| 6月 | 23 | 0.67 | 1.08 | 0.29 | 0.63 | 0.00 | 0.00 | 0.65 | 0.71 |
| | 24 | 0.00 | 0.83 | 0.14 | 0.50 | 0.00 | 0.00 | 0.44 | 0.67 |
| | 25 | 0.00 | 0.75 | 0.86 | 0.63 | 0.00 | 2.00 | 0.71 | 0.93 |
| | 26 | 0.00 | 0.17 | 0.14 | 0.50 | 0.00 | 1.00 | 0.26 | 0.90 |
| 7月 | 27 | 0.00 | 0.83 | 0.14 | 0.38 | 0.00 | 0.50 | 0.44 | 0.91 |
| | 28 | 0.00 | 0.67 | 0.29 | 0.38 | 0.50 | 0.50 | 0.44 | 0.91 |
| | 29 | 0.00 | 0.42 | 0.29 | 0.38 | 0.00 | 0.00 | 0.29 | 0.90 |
| | 30 | 0.00 | 0.33 | 0.14 | 0.13 | 0.00 | 1.00 | 0.24 | 0.88 |
| | 31 | 0.00 | 0.25 | 0.43 | 0.13 | 0.00 | 0.00 | 0.21 | 0.76 |
| 8月 | 32 | 0.33 | 0.25 | 0.14 | 0.13 | 0.00 | 1.00 | 0.24 | 0.62 |
| | 33 | 0.00 | 0.08 | 0.00 | 0.50 | 0.00 | 0.00 | 0.15 | 0.29 |
| | 34 | 0.00 | 0.50 | 0.43 | 0.50 | 0.00 | 1.00 | 0.44 | 0.63 |
| | 35 | 0.00 | 0.42 | 0.29 | 0.63 | 0.00 | 1.00 | 0.41 | 0.71 |
| 9月 | 36 | 0.33 | 0.58 | 0.29 | 0.50 | 0.00 | 0.50 | 0.44 | 0.81 |
| | 37 | 0.00 | 0.17 | 0.29 | 0.75 | 0.00 | 0.00 | 0.29 | 0.67 |
| | 38 | 0.00 | 0.17 | 0.14 | 0.38 | 0.00 | 0.00 | 0.18 | 0.46 |
| | 39 | 0.00 | 0.25 | 0.57 | 0.13 | 0.00 | 0.00 | 0.24 | 0.56 |
| 10月 | 40 | 0.00 | 0.25 | 0.71 | 0.75 | 0.00 | 0.00 | 0.41 | 0.64 |
| | 41 | 0.00 | 0.00 | 0.29 | 0.63 | 0.00 | 0.00 | 0.21 | 0.54 |
| | 42 | 0.00 | 0.17 | 0.00 | 0.00 | 0.00 | 0.00 | 0.06 | 0.44 |
| | 43 | 0.00 | 0.25 | 0.57 | 0.00 | 0.00 | 0.00 | 0.21 | 0.59 |
| | 44 | 0.00 | 0.08 | 0.14 | 0.38 | 0.00 | 0.00 | 0.15 | 0.59 |
| 11月 | 45 | 0.00 | 0.08 | 0.00 | 0.13 | 0.00 | 0.00 | 0.06 | 0.53 |
| | 46 | 0.00 | 0.00 | 0.00 | 0.00 | 0.00 | 0.00 | 0.00 | 0.55 |
| | 47 | 0.00 | 0.08 | 0.00 | 0.63 | 0.00 | 0.00 | 0.18 | 0.56 |
| | 48 | 0.00 | 0.17 | 0.14 | 0.38 | 0.00 | 0.00 | 0.18 | 0.60 |
| 12月 | 49 | 0.00 | 0.08 | 0.00 | 0.00 | 0.00 | 0.00 | 0.03 | 0.61 |
| | 50 | 0.00 | 0.08 | 0.14 | 0.63 | 0.00 | 0.00 | 0.21 | 0.60 |
| | 51 | 0.00 | 0.08 | 0.29 | 0.25 | 0.00 | 0.00 | 0.15 | 0.63 |
| | 52 | 0.00 | 0.00 | 0.14 | 0.13 | 0.00 | 0.00 | 0.06 | 0.58 |
| 合 計 | | 20.01 | 35.34 | 24.53 | 35.42 | 40.00 | 12.00 | 30.62 | 34.29 |

警報レベル基準値以上

突発性発疹（実数）

| 月 | 週 | 北部 | 中部 | 那覇市 | 南部 | 宮古 | 八重山 | 沖縄県 | 全国 |
|-----|----|----|-----|-----|-----|----|-----|-----|--------|
| 1月 | 1 | 0 | 2 | 4 | 2 | 0 | 0 | 8 | 473 |
| | 2 | 0 | 3 | 8 | 4 | 1 | 0 | 16 | 1,159 |
| | 3 | 0 | 3 | 6 | 3 | 0 | 0 | 12 | 993 |
| | 4 | 0 | 1 | 5 | 1 | 0 | 2 | 9 | 965 |
| | 5 | 0 | 5 | 3 | 1 | 0 | 1 | 10 | 958 |
| 2月 | 6 | 0 | 6 | 5 | 3 | 1 | 0 | 15 | 929 |
| | 7 | 0 | 3 | 7 | 1 | 0 | 1 | 12 | 879 |
| | 8 | 0 | 3 | 3 | 1 | 1 | 0 | 8 | 1,122 |
| | 9 | 0 | 2 | 3 | 5 | 0 | 0 | 10 | 1,083 |
| 3月 | 10 | 0 | 5 | 3 | 7 | 0 | 2 | 17 | 1,162 |
| | 11 | 0 | 3 | 4 | 4 | 0 | 1 | 12 | 1,251 |
| | 12 | 0 | 7 | 4 | 2 | 2 | 1 | 16 | 1,168 |
| | 13 | 0 | 7 | 1 | 2 | 0 | 1 | 11 | 1,185 |
| 4月 | 14 | 0 | 6 | 4 | 4 | 0 | 1 | 15 | 1,251 |
| | 15 | 0 | 3 | 8 | 2 | 0 | 0 | 13 | 1,386 |
| | 16 | 0 | 5 | 4 | 6 | 2 | 1 | 18 | 1,599 |
| | 17 | 0 | 12 | 6 | 5 | 1 | 0 | 24 | 1,761 |
| | 18 | 0 | 8 | 6 | 7 | 0 | 0 | 21 | 543 |
| 5月 | 19 | 0 | 2 | 5 | 7 | 0 | 2 | 16 | 1,423 |
| | 20 | 0 | 6 | 3 | 1 | 1 | 1 | 12 | 1,491 |
| | 21 | 0 | 10 | 7 | 5 | 0 | 1 | 23 | 1,714 |
| | 22 | 0 | 9 | 2 | 1 | 1 | 3 | 16 | 1,744 |
| 6月 | 23 | 0 | 8 | 7 | 3 | 0 | 0 | 18 | 1,728 |
| | 24 | 0 | 3 | 2 | 4 | 1 | 1 | 11 | 1,589 |
| | 25 | 0 | 3 | 5 | 0 | 0 | 0 | 8 | 1,564 |
| | 26 | 0 | 4 | 6 | 4 | 0 | 0 | 14 | 1,571 |
| 7月 | 27 | 0 | 5 | 1 | 5 | 1 | 1 | 13 | 1,563 |
| | 28 | 0 | 4 | 2 | 1 | 0 | 1 | 8 | 1,496 |
| | 29 | 0 | 4 | 5 | 3 | 0 | 0 | 12 | 1,306 |
| | 30 | 0 | 3 | 2 | 2 | 1 | 1 | 9 | 1,392 |
| | 31 | 0 | 4 | 8 | 3 | 0 | 1 | 16 | 1,379 |
| 8月 | 32 | 0 | 4 | 6 | 5 | 2 | 0 | 17 | 1,370 |
| | 33 | 0 | 6 | 4 | 3 | 0 | 0 | 13 | 753 |
| | 34 | 0 | 8 | 7 | 8 | 1 | 1 | 25 | 1,429 |
| | 35 | 0 | 6 | 2 | 3 | 0 | 0 | 11 | 1,287 |
| 9月 | 36 | 0 | 7 | 2 | 3 | 1 | 1 | 14 | 1,371 |
| | 37 | 0 | 5 | 5 | 5 | 0 | 1 | 16 | 1,385 |
| | 38 | 0 | 6 | 3 | 2 | 0 | 0 | 11 | 1,174 |
| | 39 | 0 | 1 | 0 | 2 | 0 | 0 | 3 | 1,105 |
| 10月 | 40 | 0 | 2 | 2 | 2 | 0 | 1 | 7 | 1,202 |
| | 41 | 0 | 4 | 5 | 3 | 0 | 0 | 12 | 1,177 |
| | 42 | 1 | 3 | 3 | 1 | 0 | 0 | 8 | 1,129 |
| | 43 | 0 | 7 | 3 | 1 | 0 | 0 | 11 | 1,077 |
| | 44 | 0 | 7 | 3 | 0 | 0 | 0 | 10 | 1,196 |
| 11月 | 45 | 0 | 6 | 6 | 0 | 0 | 0 | 12 | 1,040 |
| | 46 | 0 | 2 | 3 | 4 | 0 | 0 | 9 | 1,248 |
| | 47 | 0 | 3 | 6 | 3 | 0 | 1 | 13 | 1,110 |
| | 48 | 0 | 7 | 4 | 1 | 0 | 0 | 12 | 1,239 |
| 12月 | 49 | 1 | 2 | 2 | 2 | 0 | 0 | 7 | 1,125 |
| | 50 | 0 | 2 | 5 | 1 | 1 | 0 | 9 | 1,148 |
| | 51 | 0 | 8 | 6 | 3 | 0 | 0 | 17 | 1,051 |
| | 52 | 0 | 0 | 3 | 2 | 1 | 0 | 6 | 1,078 |
| 合 計 | | 2 | 245 | 219 | 153 | 19 | 28 | 666 | 64,521 |

突発性発疹（定点あたり報告数）

| 月 | 週 | 北部 | 中部 | 那覇市 | 南部 | 宮古 | 八重山 | 沖縄県 | 全国 |
|-----|----|------|-------|-------|-------|------|-------|-------|-------|
| 1月 | 1 | 0.00 | 0.17 | 0.57 | 0.25 | 0.00 | 0.00 | 0.24 | 0.16 |
| | 2 | 0.00 | 0.25 | 1.14 | 0.50 | 0.50 | 0.00 | 0.47 | 0.37 |
| | 3 | 0.00 | 0.25 | 0.86 | 0.38 | 0.00 | 0.00 | 0.35 | 0.31 |
| | 4 | 0.00 | 0.08 | 0.71 | 0.13 | 0.00 | 1.00 | 0.26 | 0.30 |
| | 5 | 0.00 | 0.42 | 0.43 | 0.13 | 0.00 | 0.50 | 0.29 | 0.30 |
| 2月 | 6 | 0.00 | 0.50 | 0.71 | 0.38 | 0.50 | 0.00 | 0.44 | 0.29 |
| | 7 | 0.00 | 0.25 | 1.00 | 0.13 | 0.00 | 0.50 | 0.35 | 0.28 |
| | 8 | 0.00 | 0.25 | 0.43 | 0.13 | 0.50 | 0.00 | 0.24 | 0.35 |
| | 9 | 0.00 | 0.17 | 0.43 | 0.63 | 0.00 | 0.00 | 0.29 | 0.34 |
| 3月 | 10 | 0.00 | 0.42 | 0.43 | 0.88 | 0.00 | 1.00 | 0.50 | 0.37 |
| | 11 | 0.00 | 0.25 | 0.57 | 0.50 | 0.00 | 0.50 | 0.35 | 0.39 |
| | 12 | 0.00 | 0.58 | 0.57 | 0.25 | 1.00 | 0.50 | 0.47 | 0.37 |
| | 13 | 0.00 | 0.58 | 0.14 | 0.25 | 0.00 | 0.50 | 0.32 | 0.37 |
| 4月 | 14 | 0.00 | 0.50 | 0.57 | 0.50 | 0.00 | 0.50 | 0.44 | 0.40 |
| | 15 | 0.00 | 0.25 | 1.14 | 0.25 | 0.00 | 0.00 | 0.38 | 0.44 |
| | 16 | 0.00 | 0.42 | 0.57 | 0.75 | 1.00 | 0.50 | 0.53 | 0.50 |
| | 17 | 0.00 | 1.00 | 0.86 | 0.63 | 0.50 | 0.00 | 0.71 | 0.56 |
| | 18 | 0.00 | 0.80 | 1.20 | 0.88 | 0.00 | 0.00 | 0.70 | 0.19 |
| 5月 | 19 | 0.00 | 0.17 | 0.71 | 0.88 | 0.00 | 1.00 | 0.47 | 0.45 |
| | 20 | 0.00 | 0.50 | 0.43 | 0.13 | 0.50 | 0.50 | 0.35 | 0.47 |
| | 21 | 0.00 | 0.83 | 1.00 | 0.63 | 0.00 | 0.50 | 0.68 | 0.54 |
| | 22 | 0.00 | 0.75 | 0.29 | 0.13 | 0.50 | 1.50 | 0.47 | 0.55 |
| 6月 | 23 | 0.00 | 0.67 | 1.00 | 0.38 | 0.00 | 0.00 | 0.53 | 0.54 |
| | 24 | 0.00 | 0.25 | 0.29 | 0.50 | 0.50 | 0.50 | 0.32 | 0.50 |
| | 25 | 0.00 | 0.25 | 0.71 | 0.00 | 0.00 | 0.00 | 0.24 | 0.49 |
| | 26 | 0.00 | 0.33 | 0.86 | 0.50 | 0.00 | 0.00 | 0.41 | 0.50 |
| 7月 | 27 | 0.00 | 0.42 | 0.14 | 0.63 | 0.50 | 0.50 | 0.38 | 0.49 |
| | 28 | 0.00 | 0.33 | 0.29 | 0.13 | 0.00 | 0.50 | 0.24 | 0.47 |
| | 29 | 0.00 | 0.33 | 0.71 | 0.38 | 0.00 | 0.00 | 0.35 | 0.41 |
| | 30 | 0.00 | 0.25 | 0.29 | 0.25 | 0.50 | 0.50 | 0.26 | 0.44 |
| | 31 | 0.00 | 0.33 | 1.14 | 0.38 | 0.00 | 0.50 | 0.47 | 0.44 |
| 8月 | 32 | 0.00 | 0.33 | 0.86 | 0.63 | 1.00 | 0.00 | 0.50 | 0.44 |
| | 33 | 0.00 | 0.50 | 0.57 | 0.38 | 0.00 | 0.00 | 0.38 | 0.25 |
| | 34 | 0.00 | 0.67 | 1.00 | 1.00 | 0.50 | 0.50 | 0.74 | 0.45 |
| | 35 | 0.00 | 0.50 | 0.29 | 0.38 | 0.00 | 0.00 | 0.32 | 0.41 |
| 9月 | 36 | 0.00 | 0.58 | 0.29 | 0.38 | 0.50 | 0.50 | 0.41 | 0.43 |
| | 37 | 0.00 | 0.42 | 0.71 | 0.63 | 0.00 | 0.50 | 0.47 | 0.44 |
| | 38 | 0.00 | 0.50 | 0.43 | 0.25 | 0.00 | 0.00 | 0.32 | 0.37 |
| | 39 | 0.00 | 0.08 | 0.00 | 0.25 | 0.00 | 0.00 | 0.09 | 0.35 |
| 10月 | 40 | 0.00 | 0.17 | 0.29 | 0.25 | 0.00 | 0.50 | 0.21 | 0.38 |
| | 41 | 0.00 | 0.33 | 0.71 | 0.38 | 0.00 | 0.00 | 0.35 | 0.37 |
| | 42 | 0.33 | 0.25 | 0.43 | 0.13 | 0.00 | 0.00 | 0.24 | 0.36 |
| | 43 | 0.00 | 0.58 | 0.43 | 0.13 | 0.00 | 0.00 | 0.32 | 0.34 |
| | 44 | 0.00 | 0.58 | 0.43 | 0.00 | 0.00 | 0.00 | 0.29 | 0.38 |
| 11月 | 45 | 0.00 | 0.50 | 0.86 | 0.00 | 0.00 | 0.00 | 0.35 | 0.33 |
| | 46 | 0.00 | 0.17 | 0.43 | 0.50 | 0.00 | 0.00 | 0.26 | 0.39 |
| | 47 | 0.00 | 0.25 | 0.86 | 0.38 | 0.00 | 0.50 | 0.38 | 0.35 |
| | 48 | 0.00 | 0.58 | 0.57 | 0.13 | 0.00 | 0.00 | 0.35 | 0.39 |
| 12月 | 49 | 0.33 | 0.17 | 0.29 | 0.25 | 0.00 | 0.00 | 0.21 | 0.35 |
| | 50 | 0.00 | 0.17 | 0.71 | 0.13 | 0.50 | 0.00 | 0.26 | 0.36 |
| | 51 | 0.00 | 0.67 | 0.86 | 0.38 | 0.00 | 0.00 | 0.50 | 0.33 |
| | 52 | 0.00 | 0.00 | 0.43 | 0.25 | 0.50 | 0.00 | 0.18 | 0.34 |
| 合 計 | | 0.66 | 20.55 | 31.64 | 19.28 | 9.50 | 14.00 | 19.63 | 20.44 |

ヘルパンギーナ（実数）

| 月 | 週 | 北部 | 中部 | 那覇市 | 南部 | 宮古 | 八重山 | 沖縄県 | 全国 |
|-----|----|----|-----|-----|-----|----|-----|-----|--------|
| 1月 | 1 | 0 | 0 | 2 | 0 | 0 | 0 | 2 | 32 |
| | 2 | 0 | 0 | 0 | 0 | 0 | 0 | 0 | 62 |
| | 3 | 0 | 0 | 0 | 0 | 0 | 1 | 1 | 47 |
| | 4 | 0 | 0 | 0 | 0 | 0 | 0 | 0 | 55 |
| | 5 | 0 | 0 | 0 | 0 | 0 | 0 | 0 | 39 |
| 2月 | 6 | 0 | 0 | 0 | 0 | 0 | 0 | 0 | 47 |
| | 7 | 0 | 0 | 1 | 0 | 0 | 1 | 2 | 48 |
| | 8 | 0 | 0 | 2 | 1 | 0 | 0 | 3 | 41 |
| | 9 | 0 | 0 | 1 | 0 | 0 | 0 | 1 | 83 |
| 3月 | 10 | 0 | 0 | 0 | 0 | 0 | 0 | 0 | 66 |
| | 11 | 0 | 0 | 0 | 1 | 0 | 0 | 1 | 84 |
| | 12 | 0 | 0 | 0 | 0 | 0 | 0 | 0 | 79 |
| | 13 | 0 | 0 | 2 | 0 | 0 | 0 | 2 | 96 |
| 4月 | 14 | 0 | 1 | 1 | 1 | 0 | 0 | 3 | 118 |
| | 15 | 0 | 0 | 0 | 0 | 0 | 0 | 0 | 134 |
| | 16 | 0 | 0 | 0 | 1 | 0 | 1 | 2 | 219 |
| | 17 | 0 | 1 | 0 | 6 | 0 | 0 | 7 | 239 |
| | 18 | 0 | 2 | 11 | 2 | 0 | 0 | 15 | 159 |
| 5月 | 19 | 0 | 1 | 2 | 2 | 1 | 0 | 6 | 295 |
| | 20 | 0 | 4 | 5 | 7 | 0 | 0 | 16 | 603 |
| | 21 | 0 | 5 | 0 | 11 | 0 | 2 | 18 | 981 |
| | 22 | 0 | 4 | 3 | 6 | 0 | 1 | 14 | 1,168 |
| 6月 | 23 | 0 | 6 | 9 | 6 | 0 | 1 | 22 | 1,790 |
| | 24 | 0 | 5 | 7 | 11 | 0 | 2 | 25 | 2,899 |
| | 25 | 0 | 4 | 7 | 7 | 1 | 1 | 20 | 3,789 |
| | 26 | 0 | 6 | 6 | 13 | 1 | 2 | 28 | 4,556 |
| 7月 | 27 | 0 | 6 | 15 | 6 | 0 | 3 | 30 | 6,742 |
| | 28 | 0 | 5 | 10 | 5 | 1 | 5 | 26 | 9,166 |
| | 29 | 0 | 5 | 10 | 9 | 0 | 9 | 33 | 8,052 |
| | 30 | 1 | 1 | 3 | 6 | 1 | 9 | 21 | 9,439 |
| | 31 | 0 | 4 | 5 | 6 | 0 | 7 | 22 | 7,756 |
| 8月 | 32 | 0 | 2 | 7 | 6 | 1 | 2 | 18 | 6,237 |
| | 33 | 0 | 5 | 4 | 3 | 1 | 5 | 18 | 2,856 |
| | 34 | 0 | 9 | 4 | 4 | 0 | 3 | 20 | 3,128 |
| | 35 | 0 | 5 | 5 | 4 | 0 | 3 | 17 | 3,831 |
| 9月 | 36 | 0 | 2 | 4 | 4 | 0 | 3 | 13 | 4,071 |
| | 37 | 0 | 3 | 4 | 0 | 0 | 1 | 8 | 3,829 |
| | 38 | 1 | 2 | 1 | 1 | 0 | 0 | 5 | 2,512 |
| | 39 | 1 | 0 | 1 | 0 | 0 | 1 | 3 | 1,860 |
| 10月 | 40 | 0 | 0 | 1 | 2 | 0 | 1 | 4 | 1,968 |
| | 41 | 0 | 1 | 1 | 3 | 0 | 0 | 5 | 1,871 |
| | 42 | 0 | 0 | 3 | 0 | 0 | 1 | 4 | 1,049 |
| | 43 | 1 | 4 | 0 | 3 | 0 | 0 | 8 | 955 |
| | 44 | 0 | 4 | 0 | 6 | 0 | 2 | 12 | 952 |
| 11月 | 45 | 0 | 4 | 2 | 0 | 0 | 2 | 8 | 669 |
| | 46 | 0 | 2 | 0 | 4 | 0 | 0 | 6 | 509 |
| | 47 | 1 | 4 | 1 | 3 | 0 | 3 | 12 | 445 |
| | 48 | 0 | 0 | 2 | 4 | 0 | 1 | 7 | 403 |
| 12月 | 49 | 0 | 1 | 0 | 3 | 0 | 1 | 5 | 365 |
| | 50 | 0 | 0 | 2 | 1 | 0 | 2 | 5 | 245 |
| | 51 | 0 | 0 | 0 | 4 | 0 | 0 | 4 | 213 |
| | 52 | 0 | 0 | 2 | 7 | 0 | 2 | 11 | 217 |
| 合 計 | | 5 | 108 | 146 | 169 | 7 | 78 | 513 | 97,069 |

ヘルパンギーナ（定点あたり報告数）

| 月 | 週 | 北部 | 中部 | 那覇市 | 南部 | 宮古 | 八重山 | 沖縄県 | 全国 |
|-----|----|------|------|-------|-------|------|-------|-------|-------|
| 1月 | 1 | 0.00 | 0.00 | 0.29 | 0.00 | 0.00 | 0.00 | 0.06 | 0.01 |
| | 2 | 0.00 | 0.00 | 0.00 | 0.00 | 0.00 | 0.00 | 0.00 | 0.02 |
| | 3 | 0.00 | 0.00 | 0.00 | 0.00 | 0.00 | 0.50 | 0.03 | 0.01 |
| | 4 | 0.00 | 0.00 | 0.00 | 0.00 | 0.00 | 0.00 | 0.00 | 0.02 |
| | 5 | 0.00 | 0.00 | 0.00 | 0.00 | 0.00 | 0.00 | 0.00 | 0.01 |
| 2月 | 6 | 0.00 | 0.00 | 0.00 | 0.00 | 0.00 | 0.00 | 0.00 | 0.01 |
| | 7 | 0.00 | 0.00 | 0.14 | 0.00 | 0.00 | 0.50 | 0.06 | 0.02 |
| | 8 | 0.00 | 0.00 | 0.29 | 0.13 | 0.00 | 0.00 | 0.09 | 0.01 |
| | 9 | 0.00 | 0.00 | 0.14 | 0.00 | 0.00 | 0.00 | 0.03 | 0.03 |
| 3月 | 10 | 0.00 | 0.00 | 0.00 | 0.00 | 0.00 | 0.00 | 0.00 | 0.02 |
| | 11 | 0.00 | 0.00 | 0.00 | 0.13 | 0.00 | 0.00 | 0.03 | 0.03 |
| | 12 | 0.00 | 0.00 | 0.00 | 0.00 | 0.00 | 0.00 | 0.00 | 0.02 |
| | 13 | 0.00 | 0.00 | 0.29 | 0.00 | 0.00 | 0.00 | 0.06 | 0.03 |
| 4月 | 14 | 0.00 | 0.08 | 0.14 | 0.13 | 0.00 | 0.00 | 0.09 | 0.04 |
| | 15 | 0.00 | 0.00 | 0.00 | 0.00 | 0.00 | 0.00 | 0.00 | 0.04 |
| | 16 | 0.00 | 0.00 | 0.00 | 0.13 | 0.00 | 0.50 | 0.06 | 0.07 |
| | 17 | 0.00 | 0.08 | 0.00 | 0.75 | 0.00 | 0.00 | 0.21 | 0.08 |
| | 18 | 0.00 | 0.20 | 2.20 | 0.25 | 0.00 | 0.00 | 0.50 | 0.05 |
| 5月 | 19 | 0.00 | 0.08 | 0.29 | 0.25 | 0.50 | 0.00 | 0.18 | 0.09 |
| | 20 | 0.00 | 0.33 | 0.71 | 0.88 | 0.00 | 0.00 | 0.47 | 0.19 |
| | 21 | 0.00 | 0.42 | 0.00 | 1.38 | 0.00 | 1.00 | 0.53 | 0.31 |
| | 22 | 0.00 | 0.33 | 0.43 | 0.75 | 0.00 | 0.50 | 0.41 | 0.37 |
| 6月 | 23 | 0.00 | 0.50 | 1.29 | 0.75 | 0.00 | 0.50 | 0.65 | 0.56 |
| | 24 | 0.00 | 0.42 | 1.00 | 1.38 | 0.00 | 1.00 | 0.74 | 0.92 |
| | 25 | 0.00 | 0.33 | 1.00 | 0.88 | 0.50 | 0.50 | 0.59 | 1.19 |
| | 26 | 0.00 | 0.50 | 0.86 | 1.63 | 0.50 | 1.00 | 0.82 | 1.44 |
| 7月 | 27 | 0.00 | 0.50 | 2.14 | 0.75 | 0.00 | 1.50 | 0.88 | 2.12 |
| | 28 | 0.00 | 0.42 | 1.43 | 0.63 | 0.50 | 2.50 | 0.76 | 2.89 |
| | 29 | 0.00 | 0.42 | 1.43 | 1.13 | 0.00 | 4.50 | 0.97 | 2.54 |
| | 30 | 0.33 | 0.08 | 0.43 | 0.75 | 0.50 | 4.50 | 0.62 | 2.98 |
| | 31 | 0.00 | 0.33 | 0.71 | 0.75 | 0.00 | 3.50 | 0.65 | 2.45 |
| 8月 | 32 | 0.00 | 0.17 | 1.00 | 0.75 | 0.50 | 1.00 | 0.53 | 2.01 |
| | 33 | 0.00 | 0.42 | 0.57 | 0.38 | 0.50 | 2.50 | 0.53 | 0.95 |
| | 34 | 0.00 | 0.75 | 0.57 | 0.50 | 0.00 | 1.50 | 0.59 | 0.99 |
| | 35 | 0.00 | 0.42 | 0.71 | 0.50 | 0.00 | 1.50 | 0.50 | 1.21 |
| 9月 | 36 | 0.00 | 0.17 | 0.57 | 0.50 | 0.00 | 1.50 | 0.38 | 1.29 |
| | 37 | 0.00 | 0.25 | 0.57 | 0.00 | 0.00 | 0.50 | 0.24 | 1.21 |
| | 38 | 0.33 | 0.17 | 0.14 | 0.13 | 0.00 | 0.00 | 0.15 | 0.79 |
| | 39 | 0.33 | 0.00 | 0.14 | 0.00 | 0.00 | 0.50 | 0.09 | 0.59 |
| 10月 | 40 | 0.00 | 0.00 | 0.14 | 0.25 | 0.00 | 0.50 | 0.12 | 0.62 |
| | 41 | 0.00 | 0.08 | 0.14 | 0.38 | 0.00 | 0.00 | 0.15 | 0.59 |
| | 42 | 0.00 | 0.00 | 0.43 | 0.00 | 0.00 | 0.50 | 0.12 | 0.33 |
| | 43 | 0.33 | 0.33 | 0.00 | 0.38 | 0.00 | 0.00 | 0.24 | 0.30 |
| | 44 | 0.00 | 0.33 | 0.00 | 0.75 | 0.00 | 1.00 | 0.35 | 0.30 |
| 11月 | 45 | 0.00 | 0.33 | 0.29 | 0.00 | 0.00 | 1.00 | 0.24 | 0.21 |
| | 46 | 0.00 | 0.17 | 0.00 | 0.50 | 0.00 | 0.00 | 0.18 | 0.16 |
| | 47 | 0.33 | 0.33 | 0.14 | 0.38 | 0.00 | 1.50 | 0.35 | 0.14 |
| | 48 | 0.00 | 0.00 | 0.29 | 0.50 | 0.00 | 0.50 | 0.21 | 0.13 |
| 12月 | 49 | 0.00 | 0.08 | 0.00 | 0.38 | 0.00 | 0.50 | 0.15 | 0.12 |
| | 50 | 0.00 | 0.00 | 0.29 | 0.13 | 0.00 | 1.00 | 0.15 | 0.08 |
| | 51 | 0.00 | 0.00 | 0.00 | 0.50 | 0.00 | 0.00 | 0.12 | 0.07 |
| | 52 | 0.00 | 0.00 | 0.29 | 0.88 | 0.00 | 1.00 | 0.32 | 0.07 |
| 合 計 | | 1.65 | 9.02 | 21.49 | 21.22 | 3.50 | 39.00 | 15.20 | 30.76 |

警報レベル基準値以上

流行性耳下腺炎（実数）

| 月 | 週 | 北部 | 中部 | 那覇市 | 南部 | 宮古 | 八重山 | 沖縄県 | 全国 |
|-----|----|----|----|-----|----|----|-----|-----|--------|
| 1月 | 1 | 0 | 2 | 1 | 0 | 0 | 1 | 4 | 197 |
| | 2 | 0 | 1 | 2 | 0 | 0 | 0 | 3 | 322 |
| | 3 | 0 | 0 | 1 | 0 | 1 | 0 | 2 | 285 |
| | 4 | 0 | 2 | 0 | 0 | 0 | 0 | 2 | 262 |
| | 5 | 0 | 2 | 0 | 0 | 1 | 0 | 3 | 303 |
| 2月 | 6 | 0 | 2 | 2 | 0 | 0 | 0 | 4 | 291 |
| | 7 | 0 | 0 | 1 | 1 | 0 | 0 | 2 | 238 |
| | 8 | 0 | 1 | 0 | 2 | 0 | 0 | 3 | 297 |
| | 9 | 0 | 1 | 0 | 1 | 0 | 0 | 2 | 286 |
| 3月 | 10 | 0 | 1 | 0 | 1 | 0 | 0 | 2 | 342 |
| | 11 | 0 | 0 | 2 | 0 | 0 | 0 | 2 | 306 |
| | 12 | 0 | 3 | 2 | 2 | 0 | 0 | 7 | 277 |
| | 13 | 0 | 1 | 1 | 0 | 0 | 0 | 2 | 278 |
| 4月 | 14 | 0 | 2 | 2 | 0 | 0 | 0 | 4 | 260 |
| | 15 | 0 | 0 | 1 | 1 | 0 | 0 | 2 | 251 |
| | 16 | 0 | 0 | 1 | 3 | 0 | 0 | 4 | 283 |
| | 17 | 0 | 0 | 1 | 1 | 0 | 0 | 2 | 299 |
| | 18 | 0 | 1 | 0 | 0 | 0 | 0 | 1 | 151 |
| 5月 | 19 | 0 | 0 | 0 | 1 | 0 | 0 | 1 | 313 |
| | 20 | 0 | 0 | 1 | 0 | 0 | 0 | 1 | 333 |
| | 21 | 0 | 2 | 0 | 2 | 0 | 0 | 4 | 375 |
| | 22 | 1 | 1 | 0 | 1 | 0 | 0 | 3 | 429 |
| 6月 | 23 | 0 | 1 | 0 | 0 | 0 | 1 | 2 | 407 |
| | 24 | 0 | 1 | 2 | 1 | 0 | 0 | 4 | 448 |
| | 25 | 0 | 2 | 1 | 4 | 1 | 0 | 8 | 422 |
| | 26 | 0 | 2 | 0 | 1 | 0 | 0 | 3 | 472 |
| 7月 | 27 | 0 | 2 | 1 | 1 | 0 | 0 | 4 | 447 |
| | 28 | 0 | 0 | 0 | 1 | 0 | 0 | 1 | 403 |
| | 29 | 0 | 1 | 0 | 1 | 0 | 0 | 2 | 329 |
| | 30 | 0 | 2 | 2 | 1 | 0 | 0 | 5 | 338 |
| | 31 | 0 | 1 | 2 | 0 | 1 | 0 | 4 | 265 |
| 8月 | 32 | 0 | 0 | 0 | 0 | 0 | 0 | 0 | 256 |
| | 33 | 0 | 2 | 0 | 2 | 0 | 0 | 4 | 189 |
| | 34 | 0 | 1 | 0 | 2 | 0 | 0 | 3 | 270 |
| | 35 | 0 | 1 | 2 | 0 | 0 | 0 | 3 | 297 |
| 9月 | 36 | 0 | 1 | 0 | 1 | 0 | 1 | 3 | 278 |
| | 37 | 0 | 2 | 0 | 0 | 0 | 0 | 2 | 306 |
| | 38 | 0 | 0 | 0 | 0 | 0 | 0 | 0 | 285 |
| | 39 | 0 | 0 | 2 | 0 | 0 | 0 | 2 | 270 |
| 10月 | 40 | 0 | 1 | 1 | 2 | 0 | 0 | 4 | 341 |
| | 41 | 0 | 2 | 2 | 0 | 0 | 1 | 5 | 289 |
| | 42 | 0 | 2 | 0 | 2 | 0 | 0 | 4 | 268 |
| | 43 | 0 | 0 | 1 | 1 | 0 | 0 | 2 | 238 |
| | 44 | 0 | 3 | 0 | 0 | 1 | 0 | 4 | 237 |
| 11月 | 45 | 0 | 1 | 1 | 1 | 0 | 0 | 3 | 216 |
| | 46 | 0 | 3 | 1 | 3 | 0 | 0 | 7 | 264 |
| | 47 | 0 | 3 | 0 | 2 | 0 | 0 | 5 | 221 |
| | 48 | 0 | 0 | 0 | 0 | 0 | 0 | 0 | 199 |
| 12月 | 49 | 0 | 0 | 0 | 2 | 0 | 0 | 2 | 185 |
| | 50 | 0 | 2 | 0 | 0 | 0 | 0 | 2 | 208 |
| | 51 | 0 | 0 | 0 | 1 | 0 | 0 | 1 | 242 |
| | 52 | 0 | 1 | 1 | 1 | 0 | 0 | 3 | 185 |
| 合 計 | | 1 | 59 | 37 | 46 | 5 | 4 | 152 | 15,153 |

流行性耳下腺炎（定点あたり報告数）

| 月 | 週 | 北部 | 中部 | 那覇市 | 南部 | 宮古 | 八重山 | 沖縄県 | 全国 |
|-----|----|------|------|------|------|------|------|------|------|
| 1月 | 1 | 0.00 | 0.17 | 0.14 | 0.00 | 0.00 | 0.50 | 0.12 | 0.06 |
| | 2 | 0.00 | 0.08 | 0.29 | 0.00 | 0.00 | 0.00 | 0.09 | 0.10 |
| | 3 | 0.00 | 0.00 | 0.14 | 0.00 | 0.50 | 0.00 | 0.06 | 0.09 |
| | 4 | 0.00 | 0.17 | 0.00 | 0.00 | 0.00 | 0.00 | 0.06 | 0.08 |
| | 5 | 0.00 | 0.17 | 0.00 | 0.00 | 0.50 | 0.00 | 0.09 | 0.10 |
| 2月 | 6 | 0.00 | 0.17 | 0.29 | 0.00 | 0.00 | 0.00 | 0.12 | 0.09 |
| | 7 | 0.00 | 0.00 | 0.14 | 0.13 | 0.00 | 0.00 | 0.06 | 0.07 |
| | 8 | 0.00 | 0.08 | 0.00 | 0.25 | 0.00 | 0.00 | 0.09 | 0.09 |
| | 9 | 0.00 | 0.08 | 0.00 | 0.13 | 0.00 | 0.00 | 0.06 | 0.09 |
| 3月 | 10 | 0.00 | 0.08 | 0.00 | 0.13 | 0.00 | 0.00 | 0.06 | 0.11 |
| | 11 | 0.00 | 0.00 | 0.29 | 0.00 | 0.00 | 0.00 | 0.06 | 0.10 |
| | 12 | 0.00 | 0.25 | 0.29 | 0.25 | 0.00 | 0.00 | 0.21 | 0.09 |
| | 13 | 0.00 | 0.08 | 0.14 | 0.00 | 0.00 | 0.00 | 0.06 | 0.09 |
| 4月 | 14 | 0.00 | 0.17 | 0.29 | 0.00 | 0.00 | 0.00 | 0.12 | 0.08 |
| | 15 | 0.00 | 0.00 | 0.14 | 0.13 | 0.00 | 0.00 | 0.06 | 0.08 |
| | 16 | 0.00 | 0.00 | 0.14 | 0.38 | 0.00 | 0.00 | 0.12 | 0.09 |
| | 17 | 0.00 | 0.00 | 0.14 | 0.13 | 0.00 | 0.00 | 0.06 | 0.09 |
| | 18 | 0.00 | 0.10 | 0.00 | 0.00 | 0.00 | 0.00 | 0.03 | 0.05 |
| 5月 | 19 | 0.00 | 0.00 | 0.00 | 0.13 | 0.00 | 0.00 | 0.03 | 0.10 |
| | 20 | 0.00 | 0.00 | 0.14 | 0.00 | 0.00 | 0.00 | 0.03 | 0.11 |
| | 21 | 0.00 | 0.17 | 0.00 | 0.25 | 0.00 | 0.00 | 0.12 | 0.12 |
| | 22 | 0.33 | 0.08 | 0.00 | 0.13 | 0.00 | 0.00 | 0.09 | 0.14 |
| 6月 | 23 | 0.00 | 0.08 | 0.00 | 0.00 | 0.00 | 0.50 | 0.06 | 0.13 |
| | 24 | 0.00 | 0.08 | 0.29 | 0.13 | 0.00 | 0.00 | 0.12 | 0.14 |
| | 25 | 0.00 | 0.17 | 0.14 | 0.50 | 0.50 | 0.00 | 0.24 | 0.13 |
| | 26 | 0.00 | 0.17 | 0.00 | 0.13 | 0.00 | 0.00 | 0.09 | 0.15 |
| 7月 | 27 | 0.00 | 0.17 | 0.14 | 0.13 | 0.00 | 0.00 | 0.12 | 0.14 |
| | 28 | 0.00 | 0.00 | 0.00 | 0.13 | 0.00 | 0.00 | 0.03 | 0.13 |
| | 29 | 0.00 | 0.08 | 0.00 | 0.13 | 0.00 | 0.00 | 0.06 | 0.10 |
| | 30 | 0.00 | 0.17 | 0.29 | 0.13 | 0.00 | 0.00 | 0.15 | 0.11 |
| | 31 | 0.00 | 0.08 | 0.29 | 0.00 | 0.50 | 0.00 | 0.12 | 0.08 |
| 8月 | 32 | 0.00 | 0.00 | 0.00 | 0.00 | 0.00 | 0.00 | 0.00 | 0.08 |
| | 33 | 0.00 | 0.17 | 0.00 | 0.25 | 0.00 | 0.00 | 0.12 | 0.06 |
| | 34 | 0.00 | 0.08 | 0.00 | 0.25 | 0.00 | 0.00 | 0.09 | 0.09 |
| | 35 | 0.00 | 0.08 | 0.29 | 0.00 | 0.00 | 0.00 | 0.09 | 0.09 |
| 9月 | 36 | 0.00 | 0.08 | 0.00 | 0.13 | 0.00 | 0.50 | 0.09 | 0.09 |
| | 37 | 0.00 | 0.17 | 0.00 | 0.00 | 0.00 | 0.00 | 0.06 | 0.10 |
| | 38 | 0.00 | 0.00 | 0.00 | 0.00 | 0.00 | 0.00 | 0.00 | 0.09 |
| | 39 | 0.00 | 0.00 | 0.29 | 0.00 | 0.00 | 0.00 | 0.06 | 0.09 |
| 10月 | 40 | 0.00 | 0.08 | 0.14 | 0.25 | 0.00 | 0.00 | 0.12 | 0.11 |
| | 41 | 0.00 | 0.17 | 0.29 | 0.00 | 0.00 | 0.50 | 0.15 | 0.09 |
| | 42 | 0.00 | 0.17 | 0.00 | 0.25 | 0.00 | 0.00 | 0.12 | 0.08 |
| | 43 | 0.00 | 0.00 | 0.14 | 0.13 | 0.00 | 0.00 | 0.06 | 0.08 |
| | 44 | 0.00 | 0.25 | 0.00 | 0.00 | 0.50 | 0.00 | 0.12 | 0.07 |
| 11月 | 45 | 0.00 | 0.08 | 0.14 | 0.13 | 0.00 | 0.00 | 0.09 | 0.07 |
| | 46 | 0.00 | 0.25 | 0.14 | 0.38 | 0.00 | 0.00 | 0.21 | 0.08 |
| | 47 | 0.00 | 0.25 | 0.00 | 0.25 | 0.00 | 0.00 | 0.15 | 0.07 |
| | 48 | 0.00 | 0.00 | 0.00 | 0.00 | 0.00 | 0.00 | 0.00 | 0.06 |
| 12月 | 49 | 0.00 | 0.00 | 0.00 | 0.25 | 0.00 | 0.00 | 0.06 | 0.06 |
| | 50 | 0.00 | 0.17 | 0.00 | 0.00 | 0.00 | 0.00 | 0.06 | 0.07 |
| | 51 | 0.00 | 0.00 | 0.00 | 0.13 | 0.00 | 0.00 | 0.03 | 0.08 |
| | 52 | 0.00 | 0.08 | 0.14 | 0.13 | 0.00 | 0.00 | 0.09 | 0.06 |
| 合 計 | | 0.33 | 4.93 | 5.29 | 5.85 | 2.50 | 2.00 | 4.56 | 4.80 |



警報レベル基準値以上



注意報レベル基準値以上

イ．眼科定点
急性出血性結膜炎（実数）

| 月 | 週 | 北部 | 中部 | 那覇市 | 南部 | 宮古 | 八重山 | 沖縄県 | 全国 |
|-----|----|----|----|-----|----|----|-----|-----|-----|
| 1月 | 1 | 0 | 0 | 0 | 0 | 0 | 0 | 0 | 10 |
| | 2 | 0 | 0 | 0 | 0 | 0 | 0 | 0 | 6 |
| | 3 | 0 | 0 | 0 | 0 | 0 | 0 | 0 | 3 |
| | 4 | 0 | 0 | 0 | 0 | 0 | 0 | 0 | 6 |
| | 5 | 0 | 0 | 0 | 0 | 0 | 0 | 0 | 6 |
| 2月 | 6 | 0 | 0 | 0 | 0 | 0 | 0 | 0 | 11 |
| | 7 | 0 | 0 | 0 | 0 | 0 | 0 | 0 | 6 |
| | 8 | 0 | 0 | 0 | 0 | 0 | 0 | 0 | 4 |
| | 9 | 0 | 0 | 0 | 0 | 0 | 0 | 0 | 4 |
| 3月 | 10 | 0 | 0 | 0 | 0 | 0 | 0 | 0 | 7 |
| | 11 | 0 | 0 | 0 | 0 | 0 | 0 | 0 | 3 |
| | 12 | 0 | 0 | 0 | 0 | 0 | 0 | 0 | 7 |
| | 13 | 0 | 0 | 0 | 0 | 0 | 0 | 0 | 12 |
| 4月 | 14 | 0 | 0 | 0 | 0 | 0 | 0 | 0 | 5 |
| | 15 | 0 | 0 | 1 | 0 | 0 | 0 | 1 | 9 |
| | 16 | 0 | 0 | 0 | 1 | 0 | 0 | 1 | 9 |
| | 17 | 0 | 0 | 0 | 0 | 0 | 0 | 0 | 15 |
| | 18 | 0 | 0 | 0 | 0 | 0 | 0 | 0 | 2 |
| 5月 | 19 | 0 | 0 | 0 | 0 | 0 | 0 | 0 | 7 |
| | 20 | 0 | 0 | 0 | 0 | 0 | 0 | 0 | 9 |
| | 21 | 0 | 0 | 0 | 0 | 0 | 0 | 0 | 8 |
| | 22 | 0 | 0 | 0 | 0 | 0 | 0 | 0 | 5 |
| | 23 | 0 | 0 | 0 | 0 | 0 | 0 | 0 | 15 |
| 6月 | 24 | 0 | 0 | 0 | 0 | 0 | 0 | 0 | 11 |
| | 25 | 0 | 0 | 0 | 0 | 0 | 0 | 0 | 7 |
| | 26 | 0 | 0 | 0 | 0 | 0 | 0 | 0 | 7 |
| | 27 | 0 | 0 | 0 | 0 | 0 | 0 | 0 | 6 |
| 7月 | 28 | 0 | 0 | 0 | 0 | 0 | 0 | 0 | 5 |
| | 29 | 0 | 0 | 0 | 0 | 0 | 0 | 0 | 9 |
| | 30 | 0 | 0 | 0 | 0 | 0 | 0 | 0 | 3 |
| | 31 | 0 | 0 | 0 | 0 | 0 | 0 | 0 | 15 |
| | 32 | 0 | 0 | 0 | 0 | 0 | 0 | 0 | 6 |
| 8月 | 33 | 0 | 0 | 0 | 0 | 0 | 0 | 0 | 1 |
| | 34 | 0 | 0 | 0 | 0 | 0 | 0 | 0 | 6 |
| | 35 | 0 | 0 | 0 | 0 | 0 | 0 | 0 | 9 |
| | 36 | 0 | 0 | 0 | 0 | 0 | 0 | 0 | 9 |
| 9月 | 37 | 0 | 0 | 0 | 0 | 0 | 0 | 0 | 8 |
| | 38 | 0 | 0 | 0 | 0 | 0 | 0 | 0 | 1 |
| | 39 | 0 | 0 | 0 | 0 | 0 | 0 | 0 | 6 |
| | 40 | 0 | 0 | 0 | 1 | 0 | 0 | 1 | 3 |
| 10月 | 41 | 0 | 0 | 0 | 0 | 0 | 0 | 0 | 3 |
| | 42 | 0 | 0 | 0 | 0 | 0 | 0 | 0 | 2 |
| | 43 | 0 | 0 | 0 | 0 | 0 | 0 | 0 | 4 |
| | 44 | 0 | 0 | 0 | 0 | 0 | 0 | 0 | 2 |
| | 45 | 0 | 0 | 0 | 0 | 0 | 0 | 0 | 4 |
| 11月 | 46 | 0 | 0 | 0 | 0 | 0 | 0 | 0 | 3 |
| | 47 | 0 | 0 | 0 | 0 | 0 | 0 | 0 | 5 |
| | 48 | 0 | 0 | 0 | 0 | 0 | 0 | 0 | 7 |
| | 49 | 0 | 0 | 0 | 0 | 0 | 0 | 0 | 6 |
| 12月 | 50 | 0 | 0 | 0 | 0 | 0 | 0 | 0 | 10 |
| | 51 | 0 | 0 | 0 | 0 | 0 | 0 | 0 | 5 |
| | 52 | 0 | 0 | 0 | 0 | 0 | 0 | 0 | 11 |
| 合 計 | | 0 | 0 | 1 | 2 | 0 | 0 | 3 | 343 |

急性出血性結膜炎（定点あたり報告数）

| 月 | 週 | 北部 | 中部 | 那覇市 | 南部 | 宮古 | 八重山 | 沖縄県 | 全国 |
|-----|----|------|------|------|------|------|------|------|------|
| 1月 | 1 | 0.00 | 0.00 | 0.00 | 0.00 | 0.00 | 0.00 | 0.00 | 0.01 |
| | 2 | 0.00 | 0.00 | 0.00 | 0.00 | 0.00 | 0.00 | 0.00 | 0.01 |
| | 3 | 0.00 | 0.00 | 0.00 | 0.00 | 0.00 | 0.00 | 0.00 | 0.00 |
| | 4 | 0.00 | 0.00 | 0.00 | 0.00 | 0.00 | 0.00 | 0.00 | 0.01 |
| | 5 | 0.00 | 0.00 | 0.00 | 0.00 | 0.00 | 0.00 | 0.00 | 0.01 |
| 2月 | 6 | 0.00 | 0.00 | 0.00 | 0.00 | 0.00 | 0.00 | 0.00 | 0.02 |
| | 7 | 0.00 | 0.00 | 0.00 | 0.00 | 0.00 | 0.00 | 0.00 | 0.01 |
| | 8 | 0.00 | 0.00 | 0.00 | 0.00 | 0.00 | 0.00 | 0.00 | 0.01 |
| | 9 | 0.00 | 0.00 | 0.00 | 0.00 | 0.00 | 0.00 | 0.00 | 0.01 |
| 3月 | 10 | 0.00 | 0.00 | 0.00 | 0.00 | 0.00 | 0.00 | 0.00 | 0.01 |
| | 11 | 0.00 | 0.00 | 0.00 | 0.00 | 0.00 | 0.00 | 0.00 | 0.00 |
| | 12 | 0.00 | 0.00 | 0.00 | 0.00 | 0.00 | 0.00 | 0.00 | 0.01 |
| | 13 | 0.00 | 0.00 | 0.00 | 0.00 | 0.00 | 0.00 | 0.00 | 0.02 |
| 4月 | 14 | 0.00 | 0.00 | 0.00 | 0.00 | 0.00 | 0.00 | 0.00 | 0.01 |
| | 15 | 0.00 | 0.00 | 1.00 | 0.00 | 0.00 | 0.00 | 0.11 | 0.01 |
| | 16 | 0.00 | 0.00 | 0.00 | 0.33 | 0.00 | 0.00 | 0.11 | 0.01 |
| | 17 | 0.00 | 0.00 | 0.00 | 0.00 | 0.00 | 0.00 | 0.00 | 0.02 |
| | 18 | 0.00 | 0.00 | 0.00 | 0.00 | 0.00 | 0.00 | 0.00 | 0.00 |
| 5月 | 19 | 0.00 | 0.00 | 0.00 | 0.00 | 0.00 | 0.00 | 0.00 | 0.01 |
| | 20 | 0.00 | 0.00 | 0.00 | 0.00 | 0.00 | 0.00 | 0.00 | 0.01 |
| | 21 | 0.00 | 0.00 | 0.00 | 0.00 | 0.00 | 0.00 | 0.00 | 0.01 |
| | 22 | 0.00 | 0.00 | 0.00 | 0.00 | 0.00 | 0.00 | 0.00 | 0.01 |
| 6月 | 23 | 0.00 | 0.00 | 0.00 | 0.00 | 0.00 | 0.00 | 0.00 | 0.02 |
| | 24 | 0.00 | 0.00 | 0.00 | 0.00 | 0.00 | 0.00 | 0.00 | 0.02 |
| | 25 | 0.00 | 0.00 | 0.00 | 0.00 | 0.00 | 0.00 | 0.00 | 0.01 |
| | 26 | 0.00 | 0.00 | 0.00 | 0.00 | 0.00 | 0.00 | 0.00 | 0.01 |
| 7月 | 27 | 0.00 | 0.00 | 0.00 | 0.00 | 0.00 | 0.00 | 0.00 | 0.01 |
| | 28 | 0.00 | 0.00 | 0.00 | 0.00 | 0.00 | 0.00 | 0.00 | 0.01 |
| | 29 | 0.00 | 0.00 | 0.00 | 0.00 | 0.00 | 0.00 | 0.00 | 0.01 |
| | 30 | 0.00 | 0.00 | 0.00 | 0.00 | 0.00 | 0.00 | 0.00 | 0.00 |
| | 31 | 0.00 | 0.00 | 0.00 | 0.00 | 0.00 | 0.00 | 0.00 | 0.02 |
| 8月 | 32 | 0.00 | 0.00 | 0.00 | 0.00 | 0.00 | 0.00 | 0.00 | 0.01 |
| | 33 | 0.00 | 0.00 | 0.00 | 0.00 | 0.00 | 0.00 | 0.00 | 0.00 |
| | 34 | 0.00 | 0.00 | 0.00 | 0.00 | 0.00 | 0.00 | 0.00 | 0.01 |
| | 35 | 0.00 | 0.00 | 0.00 | 0.00 | 0.00 | 0.00 | 0.00 | 0.01 |
| 9月 | 36 | 0.00 | 0.00 | 0.00 | 0.00 | 0.00 | 0.00 | 0.00 | 0.01 |
| | 37 | 0.00 | 0.00 | 0.00 | 0.00 | 0.00 | 0.00 | 0.00 | 0.01 |
| | 38 | 0.00 | 0.00 | 0.00 | 0.00 | 0.00 | 0.00 | 0.00 | 0.00 |
| | 39 | 0.00 | 0.00 | 0.00 | 0.00 | 0.00 | 0.00 | 0.00 | 0.01 |
| 10月 | 40 | 0.00 | 0.00 | 0.00 | 0.33 | 0.00 | 0.00 | 0.11 | 0.00 |
| | 41 | 0.00 | 0.00 | 0.00 | 0.00 | 0.00 | 0.00 | 0.00 | 0.00 |
| | 42 | 0.00 | 0.00 | 0.00 | 0.00 | 0.00 | 0.00 | 0.00 | 0.00 |
| | 43 | 0.00 | 0.00 | 0.00 | 0.00 | 0.00 | 0.00 | 0.00 | 0.01 |
| | 44 | 0.00 | 0.00 | 0.00 | 0.00 | 0.00 | 0.00 | 0.00 | 0.00 |
| 11月 | 45 | 0.00 | 0.00 | 0.00 | 0.00 | 0.00 | 0.00 | 0.00 | 0.01 |
| | 46 | 0.00 | 0.00 | 0.00 | 0.00 | 0.00 | 0.00 | 0.00 | 0.00 |
| | 47 | 0.00 | 0.00 | 0.00 | 0.00 | 0.00 | 0.00 | 0.00 | 0.01 |
| | 48 | 0.00 | 0.00 | 0.00 | 0.00 | 0.00 | 0.00 | 0.00 | 0.01 |
| 12月 | 49 | 0.00 | 0.00 | 0.00 | 0.00 | 0.00 | 0.00 | 0.00 | 0.01 |
| | 50 | 0.00 | 0.00 | 0.00 | 0.00 | 0.00 | 0.00 | 0.00 | 0.01 |
| | 51 | 0.00 | 0.00 | 0.00 | 0.00 | 0.00 | 0.00 | 0.00 | 0.01 |
| | 52 | 0.00 | 0.00 | 0.00 | 0.00 | 0.00 | 0.00 | 0.00 | 0.02 |
| 合 計 | | 0.00 | 0.00 | 1.00 | 0.66 | 0.00 | 0.00 | 0.33 | 0.49 |

警報レベル基準値以上

流行性角結膜炎（実数）

| 月 | 週 | 北部 | 中部 | 那覇市 | 南部 | 宮古 | 八重山 | 沖縄県 | 全国 |
|-----|----|----|----|-----|-----|----|-----|-----|--------|
| 1月 | 1 | 1 | 1 | 0 | 4 | 0 | 1 | 7 | 361 |
| | 2 | 1 | 0 | 0 | 4 | 1 | 3 | 9 | 718 |
| | 3 | 0 | 1 | 0 | 4 | 2 | 2 | 9 | 455 |
| | 4 | 1 | 3 | 1 | 4 | 0 | 1 | 10 | 472 |
| | 5 | 0 | 1 | 0 | 1 | 0 | 2 | 4 | 466 |
| 2月 | 6 | 0 | 0 | 0 | 1 | 1 | 7 | 9 | 445 |
| | 7 | 0 | 0 | 0 | 3 | 0 | 0 | 3 | 376 |
| | 8 | 0 | 0 | 0 | 2 | 2 | 5 | 9 | 374 |
| | 9 | 0 | 1 | 0 | 4 | 0 | 6 | 11 | 342 |
| 3月 | 10 | 0 | 0 | 0 | 4 | 0 | 5 | 9 | 307 |
| | 11 | 1 | 0 | 0 | 6 | 0 | 2 | 9 | 341 |
| | 12 | 0 | 1 | 0 | 2 | 0 | 6 | 9 | 370 |
| | 13 | 0 | 0 | 0 | 9 | 2 | 2 | 13 | 417 |
| 4月 | 14 | 0 | 0 | 0 | 7 | 1 | 5 | 13 | 432 |
| | 15 | 0 | 1 | 1 | 10 | 1 | 1 | 14 | 381 |
| | 16 | 0 | 0 | 10 | 10 | 1 | 2 | 23 | 447 |
| | 17 | 0 | 0 | 6 | 7 | 1 | 2 | 16 | 441 |
| | 18 | 0 | 0 | 0 | 1 | 0 | 2 | 3 | 146 |
| 5月 | 19 | 1 | 2 | 1 | 7 | 2 | 6 | 19 | 489 |
| | 20 | 0 | 2 | 0 | 3 | 1 | 1 | 7 | 418 |
| | 21 | 1 | 5 | 1 | 3 | 1 | 0 | 11 | 399 |
| | 22 | 2 | 1 | 1 | 4 | 2 | 0 | 10 | 423 |
| 6月 | 23 | 1 | 4 | 1 | 4 | 1 | 2 | 13 | 438 |
| | 24 | 1 | 0 | 2 | 4 | 1 | 1 | 9 | 469 |
| | 25 | 0 | 3 | 3 | 13 | 1 | 1 | 21 | 479 |
| | 26 | 1 | 1 | 1 | 9 | 1 | 2 | 15 | 472 |
| 7月 | 27 | 0 | 4 | 0 | 15 | 0 | 0 | 19 | 446 |
| | 28 | 0 | 5 | 2 | 23 | 0 | 1 | 31 | 498 |
| | 29 | 1 | 6 | 0 | 19 | 2 | 0 | 28 | 430 |
| | 30 | 0 | 5 | 1 | 13 | 1 | 2 | 22 | 519 |
| | 31 | 1 | 3 | 0 | 11 | 2 | 4 | 21 | 539 |
| 8月 | 32 | 2 | 1 | 0 | 15 | 2 | 2 | 22 | 531 |
| | 33 | 0 | 0 | 1 | 11 | 1 | 1 | 14 | 364 |
| | 34 | 1 | 6 | 2 | 16 | 0 | 1 | 26 | 587 |
| | 35 | 0 | 1 | 0 | 14 | 1 | 1 | 17 | 549 |
| 9月 | 36 | 1 | 2 | 0 | 13 | 1 | 5 | 22 | 544 |
| | 37 | 2 | 5 | 0 | 14 | 2 | 4 | 27 | 565 |
| | 38 | 0 | 1 | 2 | 11 | 2 | 5 | 21 | 520 |
| | 39 | 6 | 1 | 2 | 10 | 1 | 1 | 21 | 507 |
| 10月 | 40 | 0 | 2 | 1 | 4 | 2 | 3 | 12 | 560 |
| | 41 | 2 | 5 | 0 | 2 | 1 | 3 | 13 | 484 |
| | 42 | 0 | 2 | 0 | 9 | 3 | 2 | 16 | 435 |
| | 43 | 0 | 0 | 0 | 5 | 2 | 2 | 9 | 394 |
| | 44 | 0 | 2 | 2 | 4 | 0 | 2 | 10 | 432 |
| 11月 | 45 | 0 | 0 | 4 | 3 | 1 | 3 | 11 | 418 |
| | 46 | 0 | 1 | 0 | 5 | 1 | 3 | 10 | 418 |
| | 47 | 0 | 0 | 0 | 8 | 0 | 2 | 10 | 350 |
| | 48 | 1 | 0 | 1 | 8 | 1 | 2 | 13 | 410 |
| 12月 | 49 | 0 | 0 | 0 | 10 | 1 | 2 | 13 | 416 |
| | 50 | 0 | 1 | 3 | 5 | 2 | 2 | 13 | 413 |
| | 51 | 0 | 0 | 0 | 5 | 2 | 1 | 8 | 449 |
| | 52 | 0 | 0 | 0 | 4 | 1 | 1 | 6 | 421 |
| 合 計 | | 28 | 80 | 49 | 387 | 54 | 122 | 720 | 23,077 |

流行性角結膜炎（定点あたり報告数）

| 月 | 週 | 北部 | 中部 | 那覇市 | 南部 | 宮古 | 八重山 | 沖縄県 | 全国 |
|-----|----|-------|-------|-------|--------|-------|--------|-------|-------|
| 1月 | 1 | 1.00 | 0.50 | 0.00 | 1.33 | 0.00 | 1.00 | 0.78 | 0.53 |
| | 2 | 1.00 | 0.00 | 0.00 | 1.33 | 1.00 | 3.00 | 1.00 | 1.03 |
| | 3 | 0.00 | 0.50 | 0.00 | 1.33 | 2.00 | 2.00 | 1.00 | 0.65 |
| | 4 | 1.00 | 1.50 | 1.00 | 1.33 | 0.00 | 1.00 | 1.11 | 0.68 |
| | 5 | 0.00 | 0.50 | 0.00 | 0.33 | 0.00 | 2.00 | 0.44 | 0.67 |
| 2月 | 6 | 0.00 | 0.00 | 0.00 | 0.33 | 1.00 | 7.00 | 1.00 | 0.64 |
| | 7 | 0.00 | 0.00 | 0.00 | 1.00 | 0.00 | 0.00 | 0.33 | 0.54 |
| | 8 | 0.00 | 0.00 | 0.00 | 0.67 | 2.00 | 5.00 | 1.00 | 0.54 |
| | 9 | 0.00 | 0.50 | 0.00 | 1.33 | 0.00 | 6.00 | 1.22 | 0.49 |
| 3月 | 10 | 0.00 | 0.00 | 0.00 | 1.33 | 0.00 | 5.00 | 1.00 | 0.44 |
| | 11 | 1.00 | 0.00 | 0.00 | 2.00 | 0.00 | 2.00 | 1.00 | 0.49 |
| | 12 | 0.00 | 0.50 | 0.00 | 0.67 | 0.00 | 6.00 | 1.00 | 0.53 |
| | 13 | 0.00 | 0.00 | 0.00 | 3.00 | 2.00 | 2.00 | 1.44 | 0.60 |
| 4月 | 14 | 0.00 | 0.00 | 0.00 | 2.33 | 1.00 | 5.00 | 1.44 | 0.62 |
| | 15 | 0.00 | 0.50 | 1.00 | 3.33 | 1.00 | 1.00 | 1.56 | 0.54 |
| | 16 | 0.00 | 0.00 | 10.00 | 3.33 | 1.00 | 2.00 | 2.56 | 0.64 |
| | 17 | 0.00 | 0.00 | 6.00 | 2.33 | 1.00 | 2.00 | 1.78 | 0.64 |
| | 18 | 0.00 | 0.00 | 0.00 | 0.33 | 0.00 | 2.00 | 0.38 | 0.23 |
| 5月 | 19 | 1.00 | 1.00 | 1.00 | 2.33 | 2.00 | 6.00 | 2.11 | 0.70 |
| | 20 | 0.00 | 1.00 | 0.00 | 1.00 | 1.00 | 1.00 | 0.78 | 0.60 |
| | 21 | 1.00 | 2.50 | 1.00 | 1.00 | 1.00 | 0.00 | 1.22 | 0.57 |
| | 22 | 2.00 | 0.50 | 1.00 | 1.33 | 2.00 | 0.00 | 1.11 | 0.61 |
| 6月 | 23 | 1.00 | 2.00 | 1.00 | 1.33 | 1.00 | 2.00 | 1.44 | 0.63 |
| | 24 | 1.00 | 0.00 | 2.00 | 1.33 | 1.00 | 1.00 | 1.00 | 0.67 |
| | 25 | 0.00 | 1.50 | 3.00 | 4.33 | 1.00 | 1.00 | 2.33 | 0.69 |
| | 26 | 1.00 | 0.50 | 1.00 | 3.00 | 1.00 | 2.00 | 1.67 | 0.68 |
| 7月 | 27 | 0.00 | 2.00 | 0.00 | 5.00 | 0.00 | 0.00 | 2.11 | 0.64 |
| | 28 | 0.00 | 2.50 | 2.00 | 7.67 | 0.00 | 1.00 | 3.44 | 0.71 |
| | 29 | 1.00 | 3.00 | 0.00 | 6.33 | 2.00 | 0.00 | 3.11 | 0.62 |
| | 30 | 0.00 | 2.50 | 1.00 | 4.33 | 1.00 | 2.00 | 2.44 | 0.74 |
| | 31 | 1.00 | 1.50 | 0.00 | 3.67 | 2.00 | 4.00 | 2.33 | 0.77 |
| 8月 | 32 | 2.00 | 0.50 | 0.00 | 5.00 | 2.00 | 2.00 | 2.44 | 0.78 |
| | 33 | 0.00 | 0.00 | 1.00 | 3.67 | 1.00 | 1.00 | 1.56 | 0.54 |
| | 34 | 1.00 | 3.00 | 2.00 | 5.33 | 0.00 | 1.00 | 2.89 | 0.85 |
| | 35 | 0.00 | 0.50 | 0.00 | 4.67 | 1.00 | 1.00 | 1.89 | 0.79 |
| 9月 | 36 | 1.00 | 1.00 | 0.00 | 4.33 | 1.00 | 5.00 | 2.44 | 0.78 |
| | 37 | 2.00 | 2.50 | 0.00 | 4.67 | 2.00 | 4.00 | 3.00 | 0.81 |
| | 38 | 0.00 | 0.50 | 2.00 | 3.67 | 2.00 | 5.00 | 2.33 | 0.75 |
| | 39 | 6.00 | 0.50 | 2.00 | 3.33 | 1.00 | 1.00 | 2.33 | 0.73 |
| 10月 | 40 | 0.00 | 1.00 | 1.00 | 1.33 | 2.00 | 3.00 | 1.33 | 0.80 |
| | 41 | 2.00 | 2.50 | 0.00 | 0.67 | 1.00 | 3.00 | 1.44 | 0.70 |
| | 42 | 0.00 | 1.00 | 0.00 | 3.00 | 3.00 | 2.00 | 1.78 | 0.63 |
| | 43 | 0.00 | 0.00 | 0.00 | 1.67 | 2.00 | 2.00 | 1.00 | 0.56 |
| | 44 | 0.00 | 1.00 | 2.00 | 1.33 | 0.00 | 2.00 | 1.11 | 0.62 |
| 11月 | 45 | 0.00 | 0.00 | 4.00 | 1.00 | 1.00 | 3.00 | 1.22 | 0.60 |
| | 46 | 0.00 | 0.50 | 0.00 | 1.67 | 1.00 | 3.00 | 1.11 | 0.60 |
| | 47 | 0.00 | 0.00 | 0.00 | 2.67 | 0.00 | 2.00 | 1.11 | 0.50 |
| | 48 | 1.00 | 0.00 | 1.00 | 2.67 | 1.00 | 2.00 | 1.44 | 0.59 |
| 12月 | 49 | 0.00 | 0.00 | 0.00 | 3.33 | 1.00 | 2.00 | 1.44 | 0.60 |
| | 50 | 0.00 | 0.50 | 3.00 | 1.67 | 2.00 | 2.00 | 1.44 | 0.59 |
| | 51 | 0.00 | 0.00 | 0.00 | 1.67 | 2.00 | 1.00 | 0.89 | 0.65 |
| | 52 | 0.00 | 0.00 | 0.00 | 1.33 | 1.00 | 1.00 | 0.67 | 0.61 |
| 合 計 | | 28.00 | 40.00 | 49.00 | 128.96 | 54.00 | 122.00 | 79.99 | 33.25 |

 警報レベル基準値以上

ウ．基幹定点
細菌性髄膜炎（実数）

| 月 | 週 | 北部 | 中部 | 那覇市 | 南部 | 宮古 | 八重山 | 沖縄県 | 全国 |
|-----|----|----|----|-----|----|----|-----|-----|-----|
| 1月 | 1 | 0 | 0 | 0 | 0 | 0 | 0 | 0 | 6 |
| | 2 | 0 | 1 | 1 | 1 | 0 | 0 | 3 | 15 |
| | 3 | 0 | 0 | 0 | 0 | 0 | 0 | 0 | 10 |
| | 4 | 0 | 1 | 0 | 0 | 0 | 0 | 1 | 7 |
| | 5 | 0 | 0 | 1 | 1 | 0 | 0 | 2 | 10 |
| 2月 | 6 | 0 | 0 | 0 | 1 | 0 | 0 | 1 | 14 |
| | 7 | 0 | 1 | 0 | 0 | 0 | 0 | 1 | 7 |
| | 8 | 0 | 0 | 0 | 0 | 0 | 0 | 0 | 9 |
| | 9 | 0 | 1 | 0 | 0 | 0 | 0 | 1 | 11 |
| 3月 | 10 | 0 | 0 | 0 | 0 | 0 | 0 | 0 | 9 |
| | 11 | 0 | 0 | 0 | 0 | 0 | 0 | 0 | 9 |
| | 12 | 0 | 0 | 0 | 1 | 0 | 0 | 1 | 6 |
| | 13 | 0 | 0 | 0 | 0 | 0 | 0 | 0 | 9 |
| 4月 | 14 | 0 | 0 | 0 | 0 | 0 | 0 | 0 | 17 |
| | 15 | 0 | 0 | 0 | 0 | 0 | 0 | 0 | 7 |
| | 16 | 0 | 0 | 0 | 0 | 0 | 0 | 0 | 7 |
| | 17 | 0 | 0 | 0 | 0 | 0 | 0 | 0 | 9 |
| | 18 | 0 | 0 | 0 | 0 | 0 | 0 | 0 | 4 |
| 5月 | 19 | 0 | 0 | 0 | 0 | 0 | 0 | 0 | 8 |
| | 20 | 0 | 0 | 0 | 0 | 0 | 0 | 0 | 10 |
| | 21 | 0 | 0 | 0 | 0 | 0 | 0 | 0 | 10 |
| | 22 | 0 | 0 | 0 | 0 | 0 | 0 | 0 | 11 |
| 6月 | 23 | 0 | 0 | 0 | 0 | 0 | 0 | 0 | 6 |
| | 24 | 0 | 0 | 0 | 0 | 0 | 0 | 0 | 7 |
| | 25 | 0 | 0 | 0 | 0 | 0 | 0 | 0 | 10 |
| | 26 | 0 | 0 | 0 | 0 | 0 | 0 | 0 | 9 |
| 7月 | 27 | 0 | 0 | 0 | 0 | 0 | 0 | 0 | 10 |
| | 28 | 0 | 0 | 0 | 0 | 0 | 0 | 0 | 11 |
| | 29 | 0 | 0 | 1 | 0 | 0 | 0 | 1 | 5 |
| | 30 | 0 | 0 | 0 | 0 | 0 | 0 | 0 | 9 |
| | 31 | 0 | 0 | 0 | 0 | 0 | 0 | 0 | 11 |
| 8月 | 32 | 0 | 0 | 0 | 0 | 0 | 0 | 0 | 9 |
| | 33 | 0 | 0 | 0 | 0 | 0 | 0 | 0 | 8 |
| | 34 | 0 | 0 | 0 | 0 | 0 | 0 | 0 | 8 |
| | 35 | 0 | 0 | 0 | 0 | 0 | 0 | 0 | 4 |
| 9月 | 36 | 0 | 0 | 0 | 0 | 0 | 0 | 0 | 10 |
| | 37 | 0 | 0 | 0 | 0 | 0 | 0 | 0 | 6 |
| | 38 | 0 | 0 | 0 | 0 | 0 | 0 | 0 | 4 |
| | 39 | 0 | 0 | 0 | 0 | 0 | 0 | 0 | 8 |
| 10月 | 40 | 0 | 0 | 0 | 0 | 0 | 0 | 0 | 6 |
| | 41 | 0 | 1 | 0 | 0 | 0 | 0 | 1 | 5 |
| | 42 | 0 | 0 | 0 | 1 | 0 | 0 | 1 | 10 |
| | 43 | 0 | 0 | 0 | 0 | 0 | 0 | 0 | 7 |
| | 44 | 0 | 0 | 0 | 0 | 0 | 0 | 0 | 11 |
| 11月 | 45 | 0 | 0 | 0 | 0 | 0 | 0 | 0 | 8 |
| | 46 | 0 | 1 | 0 | 1 | 0 | 0 | 2 | 8 |
| | 47 | 0 | 0 | 0 | 0 | 0 | 0 | 0 | 5 |
| | 48 | 0 | 0 | 0 | 0 | 0 | 0 | 0 | 11 |
| 12月 | 49 | 0 | 0 | 0 | 1 | 0 | 0 | 1 | 7 |
| | 50 | 0 | 0 | 0 | 0 | 0 | 0 | 0 | 13 |
| | 51 | 0 | 0 | 0 | 0 | 0 | 0 | 0 | 4 |
| | 52 | 0 | 0 | 0 | 1 | 0 | 0 | 1 | 20 |
| 合 計 | | 0 | 6 | 3 | 8 | 0 | 0 | 17 | 455 |

細菌性髄膜炎（定点あたり報告数）

| 月 | 週 | 北部 | 中部 | 那覇市 | 南部 | 宮古 | 八重山 | 沖縄県 | 全国 |
|-----|----|------|------|------|------|------|------|------|------|
| 1月 | 1 | 0.00 | 0.00 | 0.00 | 0.00 | 0.00 | 0.00 | 0.00 | 0.01 |
| | 2 | 0.00 | 0.50 | 1.00 | 1.00 | 0.00 | 0.00 | 0.43 | 0.03 |
| | 3 | 0.00 | 0.00 | 0.00 | 0.00 | 0.00 | 0.00 | 0.00 | 0.02 |
| | 4 | 0.00 | 0.50 | 0.00 | 0.00 | 0.00 | 0.00 | 0.14 | 0.01 |
| | 5 | 0.00 | 0.00 | 1.00 | 1.00 | 0.00 | 0.00 | 0.29 | 0.02 |
| 2月 | 6 | 0.00 | 0.00 | 0.00 | 1.00 | 0.00 | 0.00 | 0.14 | 0.03 |
| | 7 | 0.00 | 0.50 | 0.00 | 0.00 | 0.00 | 0.00 | 0.14 | 0.01 |
| | 8 | 0.00 | 0.00 | 0.00 | 0.00 | 0.00 | 0.00 | 0.00 | 0.02 |
| | 9 | 0.00 | 0.50 | 0.00 | 0.00 | 0.00 | 0.00 | 0.14 | 0.02 |
| 3月 | 10 | 0.00 | 0.00 | 0.00 | 0.00 | 0.00 | 0.00 | 0.00 | 0.02 |
| | 11 | 0.00 | 0.00 | 0.00 | 0.00 | 0.00 | 0.00 | 0.00 | 0.02 |
| | 12 | 0.00 | 0.00 | 0.00 | 1.00 | 0.00 | 0.00 | 0.14 | 0.01 |
| | 13 | 0.00 | 0.00 | 0.00 | 0.00 | 0.00 | 0.00 | 0.00 | 0.02 |
| 4月 | 14 | 0.00 | 0.00 | 0.00 | 0.00 | 0.00 | 0.00 | 0.00 | 0.04 |
| | 15 | 0.00 | 0.00 | 0.00 | 0.00 | 0.00 | 0.00 | 0.00 | 0.01 |
| | 16 | 0.00 | 0.00 | 0.00 | 0.00 | 0.00 | 0.00 | 0.00 | 0.01 |
| | 17 | 0.00 | 0.00 | 0.00 | 0.00 | 0.00 | 0.00 | 0.00 | 0.02 |
| | 18 | 0.00 | 0.00 | 0.00 | 0.00 | 0.00 | 0.00 | 0.00 | 0.01 |
| 5月 | 19 | 0.00 | 0.00 | 0.00 | 0.00 | 0.00 | 0.00 | 0.00 | 0.02 |
| | 20 | 0.00 | 0.00 | 0.00 | 0.00 | 0.00 | 0.00 | 0.00 | 0.02 |
| | 21 | 0.00 | 0.00 | 0.00 | 0.00 | 0.00 | 0.00 | 0.00 | 0.02 |
| | 22 | 0.00 | 0.00 | 0.00 | 0.00 | 0.00 | 0.00 | 0.00 | 0.02 |
| 6月 | 23 | 0.00 | 0.00 | 0.00 | 0.00 | 0.00 | 0.00 | 0.00 | 0.01 |
| | 24 | 0.00 | 0.00 | 0.00 | 0.00 | 0.00 | 0.00 | 0.00 | 0.01 |
| | 25 | 0.00 | 0.00 | 0.00 | 0.00 | 0.00 | 0.00 | 0.00 | 0.02 |
| | 26 | 0.00 | 0.00 | 0.00 | 0.00 | 0.00 | 0.00 | 0.00 | 0.02 |
| 7月 | 27 | 0.00 | 0.00 | 0.00 | 0.00 | 0.00 | 0.00 | 0.00 | 0.02 |
| | 28 | 0.00 | 0.00 | 0.00 | 0.00 | 0.00 | 0.00 | 0.00 | 0.02 |
| | 29 | 0.00 | 0.00 | 1.00 | 0.00 | 0.00 | 0.00 | 0.14 | 0.01 |
| | 30 | 0.00 | 0.00 | 0.00 | 0.00 | 0.00 | 0.00 | 0.00 | 0.02 |
| | 31 | 0.00 | 0.00 | 0.00 | 0.00 | 0.00 | 0.00 | 0.00 | 0.02 |
| 8月 | 32 | 0.00 | 0.00 | 0.00 | 0.00 | 0.00 | 0.00 | 0.00 | 0.02 |
| | 33 | 0.00 | 0.00 | 0.00 | 0.00 | 0.00 | 0.00 | 0.00 | 0.02 |
| | 34 | 0.00 | 0.00 | 0.00 | 0.00 | 0.00 | 0.00 | 0.00 | 0.02 |
| | 35 | 0.00 | 0.00 | 0.00 | 0.00 | 0.00 | 0.00 | 0.00 | 0.01 |
| 9月 | 36 | 0.00 | 0.00 | 0.00 | 0.00 | 0.00 | 0.00 | 0.00 | 0.02 |
| | 37 | 0.00 | 0.00 | 0.00 | 0.00 | 0.00 | 0.00 | 0.00 | 0.01 |
| | 38 | 0.00 | 0.00 | 0.00 | 0.00 | 0.00 | 0.00 | 0.00 | 0.01 |
| | 39 | 0.00 | 0.00 | 0.00 | 0.00 | 0.00 | 0.00 | 0.00 | 0.02 |
| 10月 | 40 | 0.00 | 0.00 | 0.00 | 0.00 | 0.00 | 0.00 | 0.00 | 0.01 |
| | 41 | 0.00 | 0.50 | 0.00 | 0.00 | 0.00 | 0.00 | 0.14 | 0.01 |
| | 42 | 0.00 | 0.00 | 0.00 | 1.00 | 0.00 | 0.00 | 0.14 | 0.02 |
| | 43 | 0.00 | 0.00 | 0.00 | 0.00 | 0.00 | 0.00 | 0.00 | 0.01 |
| | 44 | 0.00 | 0.00 | 0.00 | 0.00 | 0.00 | 0.00 | 0.00 | 0.02 |
| 11月 | 45 | 0.00 | 0.00 | 0.00 | 0.00 | 0.00 | 0.00 | 0.00 | 0.02 |
| | 46 | 0.00 | 0.50 | 0.00 | 1.00 | 0.00 | 0.00 | 0.29 | 0.02 |
| | 47 | 0.00 | 0.00 | 0.00 | 0.00 | 0.00 | 0.00 | 0.00 | 0.01 |
| | 48 | 0.00 | 0.00 | 0.00 | 0.00 | 0.00 | 0.00 | 0.00 | 0.02 |
| 12月 | 49 | 0.00 | 0.00 | 0.00 | 1.00 | 0.00 | 0.00 | 0.14 | 0.01 |
| | 50 | 0.00 | 0.00 | 0.00 | 0.00 | 0.00 | 0.00 | 0.00 | 0.03 |
| | 51 | 0.00 | 0.00 | 0.00 | 0.00 | 0.00 | 0.00 | 0.00 | 0.01 |
| | 52 | 0.00 | 0.00 | 0.00 | 1.00 | 0.00 | 0.00 | 0.14 | 0.04 |
| 合 計 | | 0.00 | 3.00 | 3.00 | 8.00 | 0.00 | 0.00 | 2.43 | 0.95 |

無菌性髄膜炎（実数）

| 月 | 週 | 北部 | 中部 | 那覇市 | 南部 | 宮古 | 八重山 | 沖縄県 | 全国 |
|-----|----|----|----|-----|----|----|-----|-----|-----|
| 1月 | 1 | 0 | 0 | 0 | 0 | 0 | 0 | 0 | 6 |
| | 2 | 0 | 0 | 1 | 0 | 0 | 0 | 1 | 15 |
| | 3 | 0 | 0 | 0 | 0 | 0 | 0 | 0 | 10 |
| | 4 | 0 | 0 | 0 | 0 | 0 | 0 | 0 | 10 |
| | 5 | 0 | 0 | 1 | 0 | 0 | 0 | 1 | 10 |
| 2月 | 6 | 0 | 0 | 0 | 1 | 0 | 0 | 1 | 12 |
| | 7 | 0 | 0 | 0 | 1 | 0 | 0 | 1 | 6 |
| | 8 | 0 | 0 | 1 | 1 | 0 | 0 | 2 | 14 |
| | 9 | 0 | 0 | 1 | 0 | 0 | 0 | 1 | 13 |
| 3月 | 10 | 0 | 0 | 0 | 0 | 0 | 0 | 0 | 8 |
| | 11 | 0 | 0 | 0 | 0 | 0 | 0 | 0 | 12 |
| | 12 | 0 | 0 | 1 | 0 | 0 | 0 | 1 | 10 |
| | 13 | 0 | 0 | 0 | 0 | 0 | 0 | 0 | 7 |
| 4月 | 14 | 0 | 0 | 0 | 0 | 0 | 0 | 0 | 8 |
| | 15 | 0 | 0 | 0 | 0 | 0 | 0 | 0 | 17 |
| | 16 | 0 | 0 | 0 | 0 | 0 | 0 | 0 | 13 |
| | 17 | 0 | 0 | 0 | 0 | 0 | 0 | 0 | 11 |
| | 18 | 0 | 0 | 0 | 0 | 0 | 0 | 0 | 6 |
| 5月 | 19 | 0 | 1 | 0 | 0 | 0 | 0 | 1 | 8 |
| | 20 | 0 | 0 | 0 | 1 | 0 | 0 | 1 | 9 |
| | 21 | 0 | 0 | 1 | 0 | 0 | 0 | 1 | 11 |
| | 22 | 0 | 0 | 0 | 1 | 0 | 0 | 1 | 21 |
| 6月 | 23 | 0 | 0 | 0 | 0 | 0 | 0 | 0 | 10 |
| | 24 | 0 | 4 | 0 | 0 | 0 | 0 | 4 | 11 |
| | 25 | 0 | 3 | 0 | 1 | 0 | 0 | 4 | 15 |
| | 26 | 0 | 0 | 1 | 0 | 0 | 0 | 1 | 15 |
| 7月 | 27 | 0 | 1 | 0 | 0 | 0 | 0 | 1 | 17 |
| | 28 | 0 | 0 | 2 | 0 | 0 | 0 | 2 | 27 |
| | 29 | 0 | 0 | 0 | 0 | 0 | 0 | 0 | 17 |
| | 30 | 0 | 1 | 1 | 1 | 0 | 0 | 3 | 21 |
| | 31 | 0 | 1 | 1 | 1 | 0 | 0 | 3 | 16 |
| 8月 | 32 | 0 | 1 | 0 | 1 | 0 | 0 | 2 | 15 |
| | 33 | 0 | 0 | 0 | 0 | 0 | 0 | 0 | 28 |
| | 34 | 0 | 0 | 0 | 0 | 0 | 0 | 0 | 30 |
| | 35 | 0 | 0 | 0 | 1 | 0 | 0 | 1 | 18 |
| 9月 | 36 | 0 | 0 | 0 | 0 | 0 | 0 | 0 | 23 |
| | 37 | 0 | 0 | 2 | 0 | 0 | 0 | 2 | 25 |
| | 38 | 0 | 0 | 1 | 0 | 0 | 0 | 1 | 23 |
| | 39 | 0 | 1 | 1 | 0 | 0 | 0 | 2 | 22 |
| 10月 | 40 | 0 | 0 | 0 | 0 | 0 | 0 | 0 | 13 |
| | 41 | 0 | 0 | 0 | 0 | 0 | 0 | 0 | 24 |
| | 42 | 0 | 0 | 2 | 0 | 0 | 0 | 2 | 24 |
| | 43 | 0 | 0 | 0 | 1 | 0 | 0 | 1 | 21 |
| | 44 | 0 | 0 | 0 | 0 | 0 | 0 | 0 | 18 |
| 11月 | 45 | 0 | 0 | 0 | 0 | 0 | 0 | 0 | 20 |
| | 46 | 0 | 0 | 0 | 0 | 0 | 0 | 0 | 11 |
| | 47 | 0 | 0 | 0 | 0 | 0 | 0 | 0 | 17 |
| | 48 | 0 | 0 | 0 | 0 | 0 | 0 | 0 | 24 |
| 12月 | 49 | 0 | 2 | 0 | 1 | 0 | 0 | 3 | 19 |
| | 50 | 0 | 0 | 1 | 0 | 0 | 0 | 1 | 20 |
| | 51 | 0 | 0 | 1 | 1 | 0 | 0 | 2 | 17 |
| | 52 | 0 | 0 | 3 | 0 | 0 | 0 | 3 | 17 |
| 合 計 | | 0 | 15 | 22 | 13 | 0 | 0 | 50 | 815 |

無菌性髄膜炎（定点あたり報告数）

| 月 | 週 | 北部 | 中部 | 那覇市 | 南部 | 宮古 | 八重山 | 沖縄県 | 全国 |
|-----|----|------|------|-------|-------|------|------|------|------|
| 1月 | 1 | 0.00 | 0.00 | 0.00 | 0.00 | 0.00 | 0.00 | 0.00 | 0.01 |
| | 2 | 0.00 | 0.00 | 1.00 | 0.00 | 0.00 | 0.00 | 0.14 | 0.03 |
| | 3 | 0.00 | 0.00 | 0.00 | 0.00 | 0.00 | 0.00 | 0.00 | 0.02 |
| | 4 | 0.00 | 0.00 | 0.00 | 0.00 | 0.00 | 0.00 | 0.00 | 0.02 |
| | 5 | 0.00 | 0.00 | 1.00 | 0.00 | 0.00 | 0.00 | 0.14 | 0.02 |
| 2月 | 6 | 0.00 | 0.00 | 0.00 | 1.00 | 0.00 | 0.00 | 0.14 | 0.02 |
| | 7 | 0.00 | 0.00 | 0.00 | 1.00 | 0.00 | 0.00 | 0.14 | 0.01 |
| | 8 | 0.00 | 0.00 | 1.00 | 1.00 | 0.00 | 0.00 | 0.29 | 0.03 |
| | 9 | 0.00 | 0.00 | 1.00 | 0.00 | 0.00 | 0.00 | 0.14 | 0.03 |
| 3月 | 10 | 0.00 | 0.00 | 0.00 | 0.00 | 0.00 | 0.00 | 0.00 | 0.02 |
| | 11 | 0.00 | 0.00 | 0.00 | 0.00 | 0.00 | 0.00 | 0.00 | 0.03 |
| | 12 | 0.00 | 0.00 | 1.00 | 0.00 | 0.00 | 0.00 | 0.14 | 0.02 |
| | 13 | 0.00 | 0.00 | 0.00 | 0.00 | 0.00 | 0.00 | 0.00 | 0.01 |
| 4月 | 14 | 0.00 | 0.00 | 0.00 | 0.00 | 0.00 | 0.00 | 0.00 | 0.02 |
| | 15 | 0.00 | 0.00 | 0.00 | 0.00 | 0.00 | 0.00 | 0.00 | 0.04 |
| | 16 | 0.00 | 0.00 | 0.00 | 0.00 | 0.00 | 0.00 | 0.00 | 0.03 |
| | 17 | 0.00 | 0.00 | 0.00 | 0.00 | 0.00 | 0.00 | 0.00 | 0.02 |
| | 18 | 0.00 | 0.00 | 0.00 | 0.00 | 0.00 | 0.00 | 0.00 | 0.01 |
| 5月 | 19 | 0.00 | 0.50 | 0.00 | 0.00 | 0.00 | 0.00 | 0.14 | 0.02 |
| | 20 | 0.00 | 0.00 | 0.00 | 1.00 | 0.00 | 0.00 | 0.14 | 0.02 |
| | 21 | 0.00 | 0.00 | 1.00 | 0.00 | 0.00 | 0.00 | 0.14 | 0.02 |
| | 22 | 0.00 | 0.00 | 0.00 | 1.00 | 0.00 | 0.00 | 0.14 | 0.04 |
| 6月 | 23 | 0.00 | 0.00 | 0.00 | 0.00 | 0.00 | 0.00 | 0.00 | 0.02 |
| | 24 | 0.00 | 2.00 | 0.00 | 0.00 | 0.00 | 0.00 | 0.57 | 0.02 |
| | 25 | 0.00 | 1.50 | 0.00 | 1.00 | 0.00 | 0.00 | 0.57 | 0.03 |
| | 26 | 0.00 | 0.00 | 1.00 | 0.00 | 0.00 | 0.00 | 0.14 | 0.03 |
| 7月 | 27 | 0.00 | 0.50 | 0.00 | 0.00 | 0.00 | 0.00 | 0.14 | 0.04 |
| | 28 | 0.00 | 0.00 | 2.00 | 0.00 | 0.00 | 0.00 | 0.29 | 0.06 |
| | 29 | 0.00 | 0.00 | 0.00 | 0.00 | 0.00 | 0.00 | 0.00 | 0.04 |
| | 30 | 0.00 | 0.50 | 1.00 | 1.00 | 0.00 | 0.00 | 0.43 | 0.04 |
| | 31 | 0.00 | 0.50 | 1.00 | 1.00 | 0.00 | 0.00 | 0.43 | 0.03 |
| 8月 | 32 | 0.00 | 0.50 | 0.00 | 1.00 | 0.00 | 0.00 | 0.29 | 0.03 |
| | 33 | 0.00 | 0.00 | 0.00 | 0.00 | 0.00 | 0.00 | 0.00 | 0.06 |
| | 34 | 0.00 | 0.00 | 0.00 | 0.00 | 0.00 | 0.00 | 0.00 | 0.06 |
| | 35 | 0.00 | 0.00 | 0.00 | 1.00 | 0.00 | 0.00 | 0.14 | 0.04 |
| 9月 | 36 | 0.00 | 0.00 | 0.00 | 0.00 | 0.00 | 0.00 | 0.00 | 0.05 |
| | 37 | 0.00 | 0.00 | 2.00 | 0.00 | 0.00 | 0.00 | 0.29 | 0.05 |
| | 38 | 0.00 | 0.00 | 1.00 | 0.00 | 0.00 | 0.00 | 0.14 | 0.05 |
| | 39 | 0.00 | 0.50 | 1.00 | 0.00 | 0.00 | 0.00 | 0.29 | 0.05 |
| 10月 | 40 | 0.00 | 0.00 | 0.00 | 0.00 | 0.00 | 0.00 | 0.00 | 0.03 |
| | 41 | 0.00 | 0.00 | 0.00 | 0.00 | 0.00 | 0.00 | 0.00 | 0.05 |
| | 42 | 0.00 | 0.00 | 2.00 | 0.00 | 0.00 | 0.00 | 0.29 | 0.05 |
| | 43 | 0.00 | 0.00 | 0.00 | 1.00 | 0.00 | 0.00 | 0.14 | 0.04 |
| | 44 | 0.00 | 0.00 | 0.00 | 0.00 | 0.00 | 0.00 | 0.00 | 0.04 |
| 11月 | 45 | 0.00 | 0.00 | 0.00 | 0.00 | 0.00 | 0.00 | 0.00 | 0.04 |
| | 46 | 0.00 | 0.00 | 0.00 | 0.00 | 0.00 | 0.00 | 0.00 | 0.02 |
| | 47 | 0.00 | 0.00 | 0.00 | 0.00 | 0.00 | 0.00 | 0.00 | 0.04 |
| | 48 | 0.00 | 0.00 | 0.00 | 0.00 | 0.00 | 0.00 | 0.00 | 0.05 |
| 12月 | 49 | 0.00 | 1.00 | 0.00 | 1.00 | 0.00 | 0.00 | 0.43 | 0.04 |
| | 50 | 0.00 | 0.00 | 1.00 | 0.00 | 0.00 | 0.00 | 0.14 | 0.04 |
| | 51 | 0.00 | 0.00 | 1.00 | 1.00 | 0.00 | 0.00 | 0.29 | 0.04 |
| | 52 | 0.00 | 0.00 | 3.00 | 0.00 | 0.00 | 0.00 | 0.43 | 0.04 |
| 合 計 | | 0.00 | 7.50 | 22.00 | 13.00 | 0.00 | 0.00 | 7.14 | 1.70 |

マイコプラズマ肺炎（実数）

| 月 | 週 | 北部 | 中部 | 那覇市 | 南部 | 宮古 | 八重山 | 沖縄県 | 全国 |
|-----|----|----|----|-----|----|----|-----|-----|-------|
| 1月 | 1 | 0 | 1 | 1 | 0 | 0 | 0 | 2 | 75 |
| | 2 | 0 | 1 | 1 | 0 | 1 | 0 | 3 | 143 |
| | 3 | 0 | 0 | 0 | 0 | 0 | 0 | 0 | 112 |
| | 4 | 0 | 1 | 0 | 0 | 1 | 0 | 2 | 130 |
| | 5 | 0 | 0 | 0 | 0 | 0 | 0 | 0 | 111 |
| 2月 | 6 | 0 | 0 | 0 | 0 | 0 | 0 | 0 | 88 |
| | 7 | 0 | 0 | 0 | 0 | 0 | 0 | 0 | 64 |
| | 8 | 0 | 0 | 1 | 0 | 0 | 0 | 1 | 69 |
| | 9 | 0 | 1 | 0 | 0 | 0 | 0 | 1 | 97 |
| 3月 | 10 | 0 | 4 | 0 | 1 | 0 | 1 | 6 | 69 |
| | 11 | 0 | 0 | 0 | 0 | 0 | 0 | 0 | 67 |
| | 12 | 0 | 1 | 0 | 0 | 0 | 0 | 1 | 47 |
| | 13 | 0 | 2 | 2 | 0 | 0 | 0 | 4 | 73 |
| 4月 | 14 | 0 | 1 | 0 | 0 | 1 | 0 | 2 | 45 |
| | 15 | 0 | 1 | 1 | 0 | 0 | 0 | 2 | 60 |
| | 16 | 0 | 0 | 0 | 0 | 0 | 0 | 0 | 70 |
| | 17 | 0 | 2 | 0 | 0 | 0 | 0 | 2 | 51 |
| | 18 | 0 | 1 | 0 | 0 | 0 | 0 | 1 | 63 |
| 5月 | 19 | 0 | 0 | 1 | 0 | 0 | 0 | 1 | 53 |
| | 20 | 0 | 1 | 1 | 0 | 0 | 0 | 2 | 64 |
| | 21 | 0 | 0 | 0 | 0 | 0 | 0 | 0 | 48 |
| | 22 | 0 | 0 | 0 | 0 | 0 | 0 | 0 | 73 |
| 6月 | 23 | 0 | 0 | 0 | 0 | 0 | 0 | 0 | 72 |
| | 24 | 0 | 2 | 1 | 0 | 1 | 0 | 4 | 68 |
| | 25 | 0 | 1 | 0 | 0 | 0 | 0 | 1 | 67 |
| | 26 | 0 | 2 | 1 | 0 | 0 | 0 | 3 | 95 |
| 7月 | 27 | 0 | 0 | 1 | 0 | 0 | 0 | 1 | 78 |
| | 28 | 0 | 1 | 1 | 0 | 0 | 0 | 2 | 73 |
| | 29 | 0 | 1 | 1 | 0 | 0 | 0 | 2 | 79 |
| | 30 | 0 | 0 | 1 | 0 | 0 | 0 | 1 | 88 |
| | 31 | 0 | 0 | 1 | 0 | 0 | 0 | 1 | 80 |
| 8月 | 32 | 0 | 2 | 0 | 0 | 0 | 0 | 2 | 87 |
| | 33 | 0 | 0 | 0 | 0 | 0 | 0 | 0 | 95 |
| | 34 | 0 | 1 | 1 | 0 | 0 | 0 | 2 | 114 |
| | 35 | 0 | 2 | 0 | 0 | 0 | 0 | 2 | 124 |
| 9月 | 36 | 0 | 0 | 0 | 0 | 0 | 1 | 1 | 149 |
| | 37 | 0 | 1 | 2 | 1 | 0 | 0 | 4 | 132 |
| | 38 | 0 | 1 | 2 | 1 | 0 | 0 | 4 | 167 |
| | 39 | 0 | 1 | 4 | 0 | 0 | 0 | 5 | 142 |
| 10月 | 40 | 0 | 1 | 2 | 0 | 0 | 0 | 3 | 183 |
| | 41 | 0 | 0 | 2 | 0 | 0 | 0 | 2 | 198 |
| | 42 | 0 | 0 | 3 | 0 | 0 | 0 | 3 | 172 |
| | 43 | 0 | 0 | 1 | 0 | 0 | 0 | 1 | 180 |
| | 44 | 0 | 1 | 1 | 0 | 0 | 0 | 2 | 212 |
| 11月 | 45 | 0 | 1 | 2 | 0 | 0 | 0 | 3 | 216 |
| | 46 | 0 | 3 | 2 | 0 | 0 | 0 | 5 | 249 |
| | 47 | 0 | 0 | 0 | 0 | 0 | 0 | 0 | 248 |
| | 48 | 0 | 2 | 2 | 0 | 0 | 0 | 4 | 187 |
| 12月 | 49 | 0 | 2 | 0 | 0 | 0 | 0 | 2 | 231 |
| | 50 | 0 | 1 | 2 | 0 | 0 | 0 | 3 | 218 |
| | 51 | 0 | 3 | 0 | 0 | 0 | 0 | 3 | 229 |
| | 52 | 0 | 0 | 0 | 0 | 0 | 0 | 0 | 175 |
| 合 計 | | 0 | 46 | 41 | 3 | 4 | 2 | 96 | 6,080 |

マイコプラズマ肺炎（定点あたり報告数）

| 月 | 週 | 北部 | 中部 | 那覇市 | 南部 | 宮古 | 八重山 | 沖縄県 | 全国 |
|-----|----|------|-------|-------|------|------|------|-------|-------|
| 1月 | 1 | 0.00 | 0.50 | 1.00 | 0.00 | 0.00 | 0.00 | 0.29 | 0.16 |
| | 2 | 0.00 | 0.50 | 1.00 | 0.00 | 1.00 | 0.00 | 0.43 | 0.30 |
| | 3 | 0.00 | 0.00 | 0.00 | 0.00 | 0.00 | 0.00 | 0.00 | 0.23 |
| | 4 | 0.00 | 0.50 | 0.00 | 0.00 | 1.00 | 0.00 | 0.29 | 0.27 |
| | 5 | 0.00 | 0.00 | 0.00 | 0.00 | 0.00 | 0.00 | 0.00 | 0.23 |
| 2月 | 6 | 0.00 | 0.00 | 0.00 | 0.00 | 0.00 | 0.00 | 0.00 | 0.18 |
| | 7 | 0.00 | 0.00 | 0.00 | 0.00 | 0.00 | 0.00 | 0.00 | 0.13 |
| | 8 | 0.00 | 0.00 | 1.00 | 0.00 | 0.00 | 0.00 | 0.14 | 0.14 |
| | 9 | 0.00 | 0.50 | 0.00 | 0.00 | 0.00 | 0.00 | 0.14 | 0.20 |
| 3月 | 10 | 0.00 | 2.00 | 0.00 | 1.00 | 0.00 | 1.00 | 0.86 | 0.14 |
| | 11 | 0.00 | 0.00 | 0.00 | 0.00 | 0.00 | 0.00 | 0.00 | 0.14 |
| | 12 | 0.00 | 0.50 | 0.00 | 0.00 | 0.00 | 0.00 | 0.14 | 0.10 |
| | 13 | 0.00 | 1.00 | 2.00 | 0.00 | 0.00 | 0.00 | 0.57 | 0.15 |
| 4月 | 14 | 0.00 | 0.50 | 0.00 | 0.00 | 1.00 | 0.00 | 0.29 | 0.09 |
| | 15 | 0.00 | 0.50 | 1.00 | 0.00 | 0.00 | 0.00 | 0.29 | 0.13 |
| | 16 | 0.00 | 0.00 | 0.00 | 0.00 | 0.00 | 0.00 | 0.00 | 0.15 |
| | 17 | 0.00 | 1.00 | 0.00 | 0.00 | 0.00 | 0.00 | 0.29 | 0.11 |
| | 18 | 0.00 | 0.50 | 0.00 | 0.00 | 0.00 | 0.00 | 0.14 | 0.13 |
| 5月 | 19 | 0.00 | 0.00 | 1.00 | 0.00 | 0.00 | 0.00 | 0.14 | 0.11 |
| | 20 | 0.00 | 0.50 | 1.00 | 0.00 | 0.00 | 0.00 | 0.29 | 0.13 |
| | 21 | 0.00 | 0.00 | 0.00 | 0.00 | 0.00 | 0.00 | 0.00 | 0.10 |
| | 22 | 0.00 | 0.00 | 0.00 | 0.00 | 0.00 | 0.00 | 0.00 | 0.15 |
| 6月 | 23 | 0.00 | 0.00 | 0.00 | 0.00 | 0.00 | 0.00 | 0.00 | 0.15 |
| | 24 | 0.00 | 1.00 | 1.00 | 0.00 | 1.00 | 0.00 | 0.57 | 0.14 |
| | 25 | 0.00 | 0.50 | 0.00 | 0.00 | 0.00 | 0.00 | 0.14 | 0.14 |
| | 26 | 0.00 | 1.00 | 1.00 | 0.00 | 0.00 | 0.00 | 0.43 | 0.20 |
| 7月 | 27 | 0.00 | 0.00 | 1.00 | 0.00 | 0.00 | 0.00 | 0.14 | 0.16 |
| | 28 | 0.00 | 0.50 | 1.00 | 0.00 | 0.00 | 0.00 | 0.29 | 0.15 |
| | 29 | 0.00 | 0.50 | 1.00 | 0.00 | 0.00 | 0.00 | 0.29 | 0.17 |
| | 30 | 0.00 | 0.00 | 1.00 | 0.00 | 0.00 | 0.00 | 0.14 | 0.18 |
| | 31 | 0.00 | 0.00 | 1.00 | 0.00 | 0.00 | 0.00 | 0.14 | 0.17 |
| 8月 | 32 | 0.00 | 1.00 | 0.00 | 0.00 | 0.00 | 0.00 | 0.29 | 0.18 |
| | 33 | 0.00 | 0.00 | 0.00 | 0.00 | 0.00 | 0.00 | 0.00 | 0.20 |
| | 34 | 0.00 | 0.50 | 1.00 | 0.00 | 0.00 | 0.00 | 0.29 | 0.24 |
| | 35 | 0.00 | 1.00 | 0.00 | 0.00 | 0.00 | 0.00 | 0.29 | 0.26 |
| 9月 | 36 | 0.00 | 0.00 | 0.00 | 0.00 | 0.00 | 1.00 | 0.14 | 0.31 |
| | 37 | 0.00 | 0.50 | 2.00 | 1.00 | 0.00 | 0.00 | 0.57 | 0.28 |
| | 38 | 0.00 | 0.50 | 2.00 | 1.00 | 0.00 | 0.00 | 0.57 | 0.35 |
| | 39 | 0.00 | 0.50 | 4.00 | 0.00 | 0.00 | 0.00 | 0.71 | 0.30 |
| 10月 | 40 | 0.00 | 0.50 | 2.00 | 0.00 | 0.00 | 0.00 | 0.43 | 0.38 |
| | 41 | 0.00 | 0.00 | 2.00 | 0.00 | 0.00 | 0.00 | 0.29 | 0.41 |
| | 42 | 0.00 | 0.00 | 3.00 | 0.00 | 0.00 | 0.00 | 0.43 | 0.36 |
| | 43 | 0.00 | 0.00 | 1.00 | 0.00 | 0.00 | 0.00 | 0.14 | 0.38 |
| | 44 | 0.00 | 0.50 | 1.00 | 0.00 | 0.00 | 0.00 | 0.29 | 0.44 |
| 11月 | 45 | 0.00 | 0.50 | 2.00 | 0.00 | 0.00 | 0.00 | 0.43 | 0.45 |
| | 46 | 0.00 | 1.50 | 2.00 | 0.00 | 0.00 | 0.00 | 0.71 | 0.52 |
| | 47 | 0.00 | 0.00 | 0.00 | 0.00 | 0.00 | 0.00 | 0.00 | 0.52 |
| | 48 | 0.00 | 1.00 | 2.00 | 0.00 | 0.00 | 0.00 | 0.57 | 0.39 |
| 12月 | 49 | 0.00 | 1.00 | 0.00 | 0.00 | 0.00 | 0.00 | 0.29 | 0.48 |
| | 50 | 0.00 | 0.50 | 2.00 | 0.00 | 0.00 | 0.00 | 0.43 | 0.46 |
| | 51 | 0.00 | 1.50 | 0.00 | 0.00 | 0.00 | 0.00 | 0.43 | 0.48 |
| | 52 | 0.00 | 0.00 | 0.00 | 0.00 | 0.00 | 0.00 | 0.00 | 0.37 |
| 合 計 | | 0.00 | 23.00 | 41.00 | 3.00 | 4.00 | 2.00 | 13.71 | 12.69 |

クラミジア肺炎（実数）

| 月 | 週 | 北部 | 中部 | 那覇市 | 南部 | 宮古 | 八重山 | 沖縄県 | 全国 |
|-----|----|----|----|-----|----|----|-----|-----|----|
| 1月 | 1 | 0 | 0 | 0 | 0 | 0 | 0 | 0 | 0 |
| | 2 | 0 | 0 | 1 | 0 | 0 | 0 | 1 | 2 |
| | 3 | 0 | 0 | 0 | 0 | 0 | 0 | 0 | 2 |
| | 4 | 0 | 0 | 0 | 0 | 0 | 0 | 0 | 2 |
| | 5 | 0 | 0 | 0 | 0 | 0 | 0 | 0 | 4 |
| 2月 | 6 | 0 | 0 | 0 | 0 | 0 | 0 | 0 | 2 |
| | 7 | 0 | 0 | 0 | 0 | 0 | 0 | 0 | 2 |
| | 8 | 0 | 0 | 0 | 0 | 0 | 0 | 0 | 1 |
| | 9 | 0 | 0 | 0 | 0 | 0 | 0 | 0 | 0 |
| 3月 | 10 | 0 | 0 | 0 | 0 | 0 | 0 | 0 | 1 |
| | 11 | 0 | 0 | 0 | 0 | 0 | 0 | 0 | 3 |
| | 12 | 0 | 0 | 0 | 0 | 0 | 0 | 0 | 2 |
| | 13 | 0 | 0 | 0 | 0 | 0 | 0 | 0 | 6 |
| 4月 | 14 | 0 | 0 | 0 | 0 | 0 | 0 | 0 | 4 |
| | 15 | 0 | 0 | 0 | 0 | 0 | 0 | 0 | 3 |
| | 16 | 0 | 0 | 0 | 0 | 0 | 0 | 0 | 1 |
| | 17 | 0 | 0 | 0 | 2 | 0 | 0 | 2 | 4 |
| | 18 | 0 | 0 | 0 | 0 | 0 | 0 | 0 | 1 |
| 5月 | 19 | 0 | 0 | 0 | 0 | 0 | 0 | 0 | 2 |
| | 20 | 0 | 0 | 0 | 0 | 0 | 0 | 0 | 1 |
| | 21 | 0 | 0 | 0 | 0 | 0 | 0 | 0 | 1 |
| | 22 | 0 | 0 | 2 | 0 | 0 | 0 | 2 | 2 |
| 6月 | 23 | 0 | 0 | 0 | 1 | 0 | 0 | 1 | 2 |
| | 24 | 0 | 0 | 0 | 0 | 0 | 0 | 0 | 0 |
| | 25 | 0 | 0 | 1 | 0 | 0 | 0 | 1 | 1 |
| | 26 | 0 | 0 | 0 | 0 | 0 | 0 | 0 | 1 |
| 7月 | 27 | 0 | 0 | 0 | 0 | 0 | 0 | 0 | 0 |
| | 28 | 0 | 0 | 0 | 0 | 0 | 0 | 0 | 1 |
| | 29 | 0 | 0 | 0 | 1 | 0 | 0 | 1 | 4 |
| | 30 | 0 | 0 | 0 | 0 | 0 | 0 | 0 | 0 |
| | 31 | 0 | 0 | 0 | 0 | 0 | 0 | 0 | 5 |
| 8月 | 32 | 0 | 0 | 0 | 0 | 0 | 0 | 0 | 2 |
| | 33 | 0 | 0 | 0 | 0 | 0 | 0 | 0 | 0 |
| | 34 | 0 | 0 | 0 | 0 | 0 | 0 | 0 | 0 |
| | 35 | 0 | 0 | 0 | 0 | 0 | 0 | 0 | 1 |
| 9月 | 36 | 0 | 0 | 0 | 0 | 0 | 0 | 0 | 2 |
| | 37 | 0 | 0 | 0 | 0 | 0 | 0 | 0 | 2 |
| | 38 | 0 | 0 | 0 | 0 | 0 | 0 | 0 | 4 |
| | 39 | 0 | 0 | 0 | 0 | 0 | 0 | 0 | 1 |
| 10月 | 40 | 0 | 0 | 0 | 1 | 0 | 0 | 1 | 1 |
| | 41 | 0 | 0 | 0 | 0 | 0 | 0 | 0 | 0 |
| | 42 | 0 | 0 | 0 | 0 | 0 | 0 | 0 | 3 |
| | 43 | 0 | 0 | 0 | 0 | 0 | 0 | 0 | 4 |
| | 44 | 0 | 0 | 0 | 0 | 0 | 0 | 0 | 1 |
| 11月 | 45 | 0 | 0 | 0 | 0 | 0 | 0 | 0 | 0 |
| | 46 | 0 | 0 | 0 | 0 | 0 | 0 | 0 | 2 |
| | 47 | 0 | 0 | 0 | 0 | 0 | 0 | 0 | 1 |
| | 48 | 0 | 0 | 0 | 0 | 0 | 0 | 0 | 1 |
| 12月 | 49 | 0 | 0 | 0 | 0 | 0 | 0 | 0 | 3 |
| | 50 | 0 | 0 | 0 | 0 | 0 | 0 | 0 | 2 |
| | 51 | 0 | 0 | 0 | 0 | 0 | 0 | 0 | 1 |
| | 52 | 0 | 0 | 0 | 0 | 0 | 0 | 0 | 3 |
| 合 計 | | 0 | 0 | 4 | 5 | 0 | 0 | 9 | 94 |

クラミジア肺炎（定点あたり報告数）

| 月 | 週 | 北部 | 中部 | 那覇市 | 南部 | 宮古 | 八重山 | 沖縄県 | 全国 |
|-----|----|------|------|------|------|------|------|------|------|
| 1月 | 1 | 0.00 | 0.00 | 0.00 | 0.00 | 0.00 | 0.00 | 0.00 | 0.00 |
| | 2 | 0.00 | 0.00 | 1.00 | 0.00 | 0.00 | 0.00 | 0.14 | 0.00 |
| | 3 | 0.00 | 0.00 | 0.00 | 0.00 | 0.00 | 0.00 | 0.00 | 0.00 |
| | 4 | 0.00 | 0.00 | 0.00 | 0.00 | 0.00 | 0.00 | 0.00 | 0.00 |
| | 5 | 0.00 | 0.00 | 0.00 | 0.00 | 0.00 | 0.00 | 0.00 | 0.01 |
| 2月 | 6 | 0.00 | 0.00 | 0.00 | 0.00 | 0.00 | 0.00 | 0.00 | 0.00 |
| | 7 | 0.00 | 0.00 | 0.00 | 0.00 | 0.00 | 0.00 | 0.00 | 0.00 |
| | 8 | 0.00 | 0.00 | 0.00 | 0.00 | 0.00 | 0.00 | 0.00 | 0.00 |
| | 9 | 0.00 | 0.00 | 0.00 | 0.00 | 0.00 | 0.00 | 0.00 | 0.00 |
| 3月 | 10 | 0.00 | 0.00 | 0.00 | 0.00 | 0.00 | 0.00 | 0.00 | 0.00 |
| | 11 | 0.00 | 0.00 | 0.00 | 0.00 | 0.00 | 0.00 | 0.00 | 0.01 |
| | 12 | 0.00 | 0.00 | 0.00 | 0.00 | 0.00 | 0.00 | 0.00 | 0.00 |
| | 13 | 0.00 | 0.00 | 0.00 | 0.00 | 0.00 | 0.00 | 0.00 | 0.01 |
| 4月 | 14 | 0.00 | 0.00 | 0.00 | 0.00 | 0.00 | 0.00 | 0.00 | 0.01 |
| | 15 | 0.00 | 0.00 | 0.00 | 0.00 | 0.00 | 0.00 | 0.00 | 0.01 |
| | 16 | 0.00 | 0.00 | 0.00 | 0.00 | 0.00 | 0.00 | 0.00 | 0.00 |
| | 17 | 0.00 | 0.00 | 0.00 | 2.00 | 0.00 | 0.00 | 0.29 | 0.01 |
| | 18 | 0.00 | 0.00 | 0.00 | 0.00 | 0.00 | 0.00 | 0.00 | 0.00 |
| 5月 | 19 | 0.00 | 0.00 | 0.00 | 0.00 | 0.00 | 0.00 | 0.00 | 0.00 |
| | 20 | 0.00 | 0.00 | 0.00 | 0.00 | 0.00 | 0.00 | 0.00 | 0.00 |
| | 21 | 0.00 | 0.00 | 0.00 | 0.00 | 0.00 | 0.00 | 0.00 | 0.00 |
| | 22 | 0.00 | 0.00 | 2.00 | 0.00 | 0.00 | 0.00 | 0.29 | 0.00 |
| 6月 | 23 | 0.00 | 0.00 | 0.00 | 1.00 | 0.00 | 0.00 | 0.14 | 0.00 |
| | 24 | 0.00 | 0.00 | 0.00 | 0.00 | 0.00 | 0.00 | 0.00 | 0.00 |
| | 25 | 0.00 | 0.00 | 1.00 | 0.00 | 0.00 | 0.00 | 0.14 | 0.00 |
| | 26 | 0.00 | 0.00 | 0.00 | 0.00 | 0.00 | 0.00 | 0.00 | 0.00 |
| 7月 | 27 | 0.00 | 0.00 | 0.00 | 0.00 | 0.00 | 0.00 | 0.00 | 0.00 |
| | 28 | 0.00 | 0.00 | 0.00 | 0.00 | 0.00 | 0.00 | 0.00 | 0.00 |
| | 29 | 0.00 | 0.00 | 0.00 | 1.00 | 0.00 | 0.00 | 0.14 | 0.01 |
| | 30 | 0.00 | 0.00 | 0.00 | 0.00 | 0.00 | 0.00 | 0.00 | 0.00 |
| | 31 | 0.00 | 0.00 | 0.00 | 0.00 | 0.00 | 0.00 | 0.00 | 0.01 |
| 8月 | 32 | 0.00 | 0.00 | 0.00 | 0.00 | 0.00 | 0.00 | 0.00 | 0.00 |
| | 33 | 0.00 | 0.00 | 0.00 | 0.00 | 0.00 | 0.00 | 0.00 | 0.00 |
| | 34 | 0.00 | 0.00 | 0.00 | 0.00 | 0.00 | 0.00 | 0.00 | 0.00 |
| | 35 | 0.00 | 0.00 | 0.00 | 0.00 | 0.00 | 0.00 | 0.00 | 0.00 |
| 9月 | 36 | 0.00 | 0.00 | 0.00 | 0.00 | 0.00 | 0.00 | 0.00 | 0.00 |
| | 37 | 0.00 | 0.00 | 0.00 | 0.00 | 0.00 | 0.00 | 0.00 | 0.00 |
| | 38 | 0.00 | 0.00 | 0.00 | 0.00 | 0.00 | 0.00 | 0.00 | 0.01 |
| | 39 | 0.00 | 0.00 | 0.00 | 0.00 | 0.00 | 0.00 | 0.00 | 0.00 |
| 10月 | 40 | 0.00 | 0.00 | 0.00 | 1.00 | 0.00 | 0.00 | 0.14 | 0.00 |
| | 41 | 0.00 | 0.00 | 0.00 | 0.00 | 0.00 | 0.00 | 0.00 | 0.00 |
| | 42 | 0.00 | 0.00 | 0.00 | 0.00 | 0.00 | 0.00 | 0.00 | 0.01 |
| | 43 | 0.00 | 0.00 | 0.00 | 0.00 | 0.00 | 0.00 | 0.00 | 0.01 |
| | 44 | 0.00 | 0.00 | 0.00 | 0.00 | 0.00 | 0.00 | 0.00 | 0.00 |
| 11月 | 45 | 0.00 | 0.00 | 0.00 | 0.00 | 0.00 | 0.00 | 0.00 | 0.00 |
| | 46 | 0.00 | 0.00 | 0.00 | 0.00 | 0.00 | 0.00 | 0.00 | 0.00 |
| | 47 | 0.00 | 0.00 | 0.00 | 0.00 | 0.00 | 0.00 | 0.00 | 0.00 |
| | 48 | 0.00 | 0.00 | 0.00 | 0.00 | 0.00 | 0.00 | 0.00 | 0.00 |
| 12月 | 49 | 0.00 | 0.00 | 0.00 | 0.00 | 0.00 | 0.00 | 0.00 | 0.01 |
| | 50 | 0.00 | 0.00 | 0.00 | 0.00 | 0.00 | 0.00 | 0.00 | 0.00 |
| | 51 | 0.00 | 0.00 | 0.00 | 0.00 | 0.00 | 0.00 | 0.00 | 0.00 |
| | 52 | 0.00 | 0.00 | 0.00 | 0.00 | 0.00 | 0.00 | 0.00 | 0.01 |
| 合 計 | | 0.00 | 0.00 | 4.00 | 5.00 | 0.00 | 0.00 | 1.29 | 0.20 |

感染性胃腸炎（ロタウイルス）（実数）

| 月 | 週 | 北部 | 中部 | 那覇市 | 南部 | 宮古 | 八重山 | 沖縄県 | 全国 |
|-----|----|----|----|-----|----|----|-----|-----|-------|
| 1月 | 1 | 0 | 0 | 0 | 0 | 0 | 0 | 0 | 27 |
| | 2 | 0 | 0 | 0 | 0 | 0 | 0 | 0 | 28 |
| | 3 | 0 | 0 | 0 | 0 | 0 | 0 | 0 | 27 |
| | 4 | 0 | 0 | 0 | 0 | 0 | 0 | 0 | 46 |
| | 5 | 0 | 0 | 0 | 0 | 0 | 0 | 0 | 39 |
| 2月 | 6 | 0 | 0 | 1 | 0 | 0 | 0 | 1 | 63 |
| | 7 | 0 | 0 | 2 | 0 | 0 | 0 | 2 | 70 |
| | 8 | 0 | 0 | 0 | 0 | 0 | 0 | 0 | 70 |
| | 9 | 0 | 0 | 0 | 1 | 0 | 0 | 1 | 142 |
| 3月 | 10 | 0 | 0 | 0 | 0 | 0 | 0 | 0 | 135 |
| | 11 | 0 | 0 | 1 | 1 | 1 | 0 | 3 | 194 |
| | 12 | 0 | 0 | 0 | 0 | 0 | 0 | 0 | 186 |
| | 13 | 0 | 0 | 0 | 0 | 0 | 0 | 0 | 212 |
| 4月 | 14 | 0 | 0 | 0 | 0 | 0 | 0 | 0 | 259 |
| | 15 | 0 | 0 | 0 | 0 | 0 | 0 | 0 | 302 |
| | 16 | 0 | 0 | 0 | 0 | 2 | 1 | 3 | 465 |
| | 17 | 0 | 1 | 1 | 2 | 0 | 0 | 4 | 446 |
| | 18 | 0 | 0 | 0 | 0 | 0 | 0 | 0 | 281 |
| 5月 | 19 | 0 | 0 | 1 | 1 | 0 | 0 | 2 | 268 |
| | 20 | 0 | 0 | 3 | 0 | 0 | 0 | 3 | 289 |
| | 21 | 0 | 0 | 0 | 0 | 0 | 0 | 0 | 241 |
| | 22 | 0 | 0 | 1 | 0 | 0 | 0 | 1 | 217 |
| 6月 | 23 | 0 | 0 | 0 | 0 | 0 | 0 | 0 | 186 |
| | 24 | 0 | 0 | 0 | 0 | 0 | 0 | 0 | 112 |
| | 25 | 0 | 0 | 1 | 0 | 0 | 0 | 1 | 104 |
| | 26 | 0 | 0 | 1 | 0 | 0 | 0 | 1 | 73 |
| 7月 | 27 | 0 | 0 | 0 | 0 | 0 | 0 | 0 | 40 |
| | 28 | 0 | 0 | 0 | 0 | 0 | 0 | 0 | 31 |
| | 29 | 0 | 0 | 0 | 0 | 0 | 0 | 0 | 23 |
| | 30 | 0 | 0 | 0 | 1 | 0 | 0 | 1 | 12 |
| | 31 | 0 | 0 | 0 | 0 | 0 | 0 | 0 | 9 |
| 8月 | 32 | 0 | 0 | 0 | 0 | 0 | 0 | 0 | 4 |
| | 33 | 0 | 0 | 0 | 0 | 0 | 0 | 0 | 9 |
| | 34 | 0 | 0 | 0 | 0 | 0 | 0 | 0 | 4 |
| | 35 | 0 | 0 | 0 | 0 | 0 | 0 | 0 | 5 |
| 9月 | 36 | 0 | 0 | 0 | 0 | 0 | 0 | 0 | 5 |
| | 37 | 0 | 0 | 0 | 0 | 0 | 0 | 0 | 7 |
| | 38 | 0 | 0 | 0 | 0 | 0 | 0 | 0 | 1 |
| | 39 | 0 | 0 | 0 | 0 | 0 | 0 | 0 | 5 |
| 10月 | 40 | 0 | 0 | 0 | 0 | 0 | 0 | 0 | 7 |
| | 41 | 0 | 0 | 0 | 0 | 0 | 0 | 0 | 6 |
| | 42 | 0 | 0 | 0 | 0 | 0 | 0 | 0 | 6 |
| | 43 | 0 | 0 | 0 | 0 | 0 | 0 | 0 | 3 |
| | 44 | 0 | 0 | 0 | 0 | 0 | 0 | 0 | 1 |
| 11月 | 45 | 0 | 0 | 0 | 0 | 0 | 0 | 0 | 3 |
| | 46 | 0 | 0 | 0 | 0 | 0 | 0 | 0 | 2 |
| | 47 | 0 | 0 | 0 | 0 | 0 | 0 | 0 | 4 |
| | 48 | 0 | 0 | 0 | 0 | 0 | 0 | 0 | 9 |
| 12月 | 49 | 0 | 0 | 0 | 0 | 0 | 0 | 0 | 8 |
| | 50 | 0 | 0 | 0 | 0 | 0 | 0 | 0 | 4 |
| | 51 | 0 | 0 | 0 | 0 | 0 | 0 | 0 | 5 |
| | 52 | 0 | 0 | 0 | 0 | 0 | 0 | 0 | 8 |
| 合 計 | | 0 | 1 | 12 | 6 | 3 | 1 | 23 | 4,703 |

感染性胃腸炎（ロタウイルス）（定点あたり報告数）

| 月 | 週 | 北部 | 中部 | 那覇市 | 南部 | 宮古 | 八重山 | 沖縄県 | 全国 |
|-----|----|------|------|-------|------|------|------|------|------|
| 1月 | 1 | 0.00 | 0.00 | 0.00 | 0.00 | 0.00 | 0.00 | 0.00 | 0.06 |
| | 2 | 0.00 | 0.00 | 0.00 | 0.00 | 0.00 | 0.00 | 0.00 | 0.06 |
| | 3 | 0.00 | 0.00 | 0.00 | 0.00 | 0.00 | 0.00 | 0.00 | 0.06 |
| | 4 | 0.00 | 0.00 | 0.00 | 0.00 | 0.00 | 0.00 | 0.00 | 0.10 |
| | 5 | 0.00 | 0.00 | 0.00 | 0.00 | 0.00 | 0.00 | 0.00 | 0.08 |
| 2月 | 6 | 0.00 | 0.00 | 1.00 | 0.00 | 0.00 | 0.00 | 0.14 | 0.13 |
| | 7 | 0.00 | 0.00 | 2.00 | 0.00 | 0.00 | 0.00 | 0.29 | 0.15 |
| | 8 | 0.00 | 0.00 | 0.00 | 0.00 | 0.00 | 0.00 | 0.00 | 0.15 |
| | 9 | 0.00 | 0.00 | 0.00 | 1.00 | 0.00 | 0.00 | 0.14 | 0.30 |
| 3月 | 10 | 0.00 | 0.00 | 0.00 | 0.00 | 0.00 | 0.00 | 0.00 | 0.28 |
| | 11 | 0.00 | 0.00 | 1.00 | 1.00 | 1.00 | 0.00 | 0.43 | 0.41 |
| | 12 | 0.00 | 0.00 | 0.00 | 0.00 | 0.00 | 0.00 | 0.00 | 0.39 |
| | 13 | 0.00 | 0.00 | 0.00 | 0.00 | 0.00 | 0.00 | 0.00 | 0.44 |
| 4月 | 14 | 0.00 | 0.00 | 0.00 | 0.00 | 0.00 | 0.00 | 0.00 | 0.54 |
| | 15 | 0.00 | 0.00 | 0.00 | 0.00 | 0.00 | 0.00 | 0.00 | 0.63 |
| | 16 | 0.00 | 0.00 | 0.00 | 0.00 | 2.00 | 1.00 | 0.43 | 0.97 |
| | 17 | 0.00 | 0.50 | 1.00 | 2.00 | 0.00 | 0.00 | 0.57 | 0.94 |
| | 18 | 0.00 | 0.00 | 0.00 | 0.00 | 0.00 | 0.00 | 0.00 | 0.59 |
| 5月 | 19 | 0.00 | 0.00 | 1.00 | 1.00 | 0.00 | 0.00 | 0.29 | 0.56 |
| | 20 | 0.00 | 0.00 | 3.00 | 0.00 | 0.00 | 0.00 | 0.43 | 0.60 |
| | 21 | 0.00 | 0.00 | 0.00 | 0.00 | 0.00 | 0.00 | 0.00 | 0.50 |
| | 22 | 0.00 | 0.00 | 1.00 | 0.00 | 0.00 | 0.00 | 0.14 | 0.45 |
| 6月 | 23 | 0.00 | 0.00 | 0.00 | 0.00 | 0.00 | 0.00 | 0.00 | 0.39 |
| | 24 | 0.00 | 0.00 | 0.00 | 0.00 | 0.00 | 0.00 | 0.00 | 0.23 |
| | 25 | 0.00 | 0.00 | 1.00 | 0.00 | 0.00 | 0.00 | 0.14 | 0.22 |
| | 26 | 0.00 | 0.00 | 1.00 | 0.00 | 0.00 | 0.00 | 0.14 | 0.15 |
| 7月 | 27 | 0.00 | 0.00 | 0.00 | 0.00 | 0.00 | 0.00 | 0.00 | 0.08 |
| | 28 | 0.00 | 0.00 | 0.00 | 0.00 | 0.00 | 0.00 | 0.00 | 0.06 |
| | 29 | 0.00 | 0.00 | 0.00 | 0.00 | 0.00 | 0.00 | 0.00 | 0.05 |
| | 30 | 0.00 | 0.00 | 0.00 | 1.00 | 0.00 | 0.00 | 0.14 | 0.03 |
| | 31 | 0.00 | 0.00 | 0.00 | 0.00 | 0.00 | 0.00 | 0.00 | 0.02 |
| 8月 | 32 | 0.00 | 0.00 | 0.00 | 0.00 | 0.00 | 0.00 | 0.00 | 0.01 |
| | 33 | 0.00 | 0.00 | 0.00 | 0.00 | 0.00 | 0.00 | 0.00 | 0.02 |
| | 34 | 0.00 | 0.00 | 0.00 | 0.00 | 0.00 | 0.00 | 0.00 | 0.01 |
| | 35 | 0.00 | 0.00 | 0.00 | 0.00 | 0.00 | 0.00 | 0.00 | 0.01 |
| 9月 | 36 | 0.00 | 0.00 | 0.00 | 0.00 | 0.00 | 0.00 | 0.00 | 0.01 |
| | 37 | 0.00 | 0.00 | 0.00 | 0.00 | 0.00 | 0.00 | 0.00 | 0.01 |
| | 38 | 0.00 | 0.00 | 0.00 | 0.00 | 0.00 | 0.00 | 0.00 | 0.00 |
| | 39 | 0.00 | 0.00 | 0.00 | 0.00 | 0.00 | 0.00 | 0.00 | 0.01 |
| 10月 | 40 | 0.00 | 0.00 | 0.00 | 0.00 | 0.00 | 0.00 | 0.00 | 0.01 |
| | 41 | 0.00 | 0.00 | 0.00 | 0.00 | 0.00 | 0.00 | 0.00 | 0.01 |
| | 42 | 0.00 | 0.00 | 0.00 | 0.00 | 0.00 | 0.00 | 0.00 | 0.01 |
| | 43 | 0.00 | 0.00 | 0.00 | 0.00 | 0.00 | 0.00 | 0.00 | 0.01 |
| | 44 | 0.00 | 0.00 | 0.00 | 0.00 | 0.00 | 0.00 | 0.00 | 0.00 |
| 11月 | 45 | 0.00 | 0.00 | 0.00 | 0.00 | 0.00 | 0.00 | 0.00 | 0.01 |
| | 46 | 0.00 | 0.00 | 0.00 | 0.00 | 0.00 | 0.00 | 0.00 | 0.00 |
| | 47 | 0.00 | 0.00 | 0.00 | 0.00 | 0.00 | 0.00 | 0.00 | 0.01 |
| | 48 | 0.00 | 0.00 | 0.00 | 0.00 | 0.00 | 0.00 | 0.00 | 0.02 |
| 12月 | 49 | 0.00 | 0.00 | 0.00 | 0.00 | 0.00 | 0.00 | 0.00 | 0.02 |
| | 50 | 0.00 | 0.00 | 0.00 | 0.00 | 0.00 | 0.00 | 0.00 | 0.01 |
| | 51 | 0.00 | 0.00 | 0.00 | 0.00 | 0.00 | 0.00 | 0.00 | 0.01 |
| | 52 | 0.00 | 0.00 | 0.00 | 0.00 | 0.00 | 0.00 | 0.00 | 0.02 |
| 合 計 | | 0.00 | 0.50 | 12.00 | 6.00 | 3.00 | 1.00 | 3.29 | 9.82 |

(2) 月報

ア. 性感染症(S T D)定点)

※宮古および八重山は人口規模が小さいため、性感染症の定点医療機関は設置されていない。

性器クラミジア感染症 (報告数)

| 月 | 北部 | 中部 | 那覇市 | 南部 | 沖縄県 ※ | | | 全国 | | |
|-----|----|-----|-----|-----|-------|----|-----|--------|--------|--------|
| | | | | | 合計 | 男性 | 女性 | 合計 | 男性 | 女性 |
| 1 | 0 | 6 | 0 | 15 | 21 | 2 | 19 | 2,184 | 1,113 | 1,071 |
| 2 | 4 | 10 | 0 | 7 | 21 | 6 | 15 | 2,016 | 1,014 | 1,002 |
| 3 | 1 | 6 | 2 | 16 | 25 | 5 | 20 | 2,230 | 1,133 | 1,097 |
| 4 | 1 | 5 | 1 | 6 | 13 | 2 | 11 | 2,130 | 1,053 | 1,077 |
| 5 | 3 | 14 | 2 | 13 | 32 | 5 | 27 | 2,201 | 1,109 | 1,092 |
| 6 | 1 | 6 | 2 | 6 | 15 | 1 | 14 | 2,276 | 1,148 | 1,128 |
| 7 | 1 | 9 | 0 | 8 | 18 | 3 | 15 | 2,428 | 1,232 | 1,196 |
| 8 | 2 | 10 | 0 | 4 | 16 | 3 | 13 | 2,352 | 1,259 | 1,093 |
| 9 | 2 | 12 | 2 | 8 | 24 | 4 | 20 | 2,357 | 1,254 | 1,103 |
| 10 | 0 | 14 | 0 | 7 | 21 | 1 | 20 | 2,520 | 1,316 | 1,204 |
| 11 | 5 | 14 | 3 | 7 | 29 | 8 | 21 | 2,231 | 1,144 | 1,087 |
| 12 | 1 | 9 | 1 | 12 | 23 | 3 | 20 | 2,296 | 1,172 | 1,124 |
| 合計 | 21 | 115 | 13 | 109 | 258 | 43 | 215 | 27,221 | 13,947 | 13,274 |
| 月平均 | 2 | 10 | 1 | 9 | 22 | 4 | 18 | 2,268 | 1,162 | 1,106 |

性器クラミジア感染症 (定点あたり報告数)

| 月 | 北部 | 中部 | 那覇市 | 南部 | 沖縄県 ※ | | | 全国 | | |
|-----|-------|-------|------|-------|-------|------|-------|-------|-------|-------|
| | | | | | 合計 | 男性 | 女性 | 合計 | 男性 | 女性 |
| 1 | 0.00 | 1.50 | 0.00 | 3.75 | 1.75 | 0.17 | 1.58 | 2.22 | 1.13 | 1.09 |
| 2 | 4.00 | 2.50 | 0.00 | 1.75 | 1.75 | 0.50 | 1.25 | 2.04 | 1.03 | 1.02 |
| 3 | 1.00 | 1.50 | 0.67 | 4.00 | 2.08 | 0.42 | 1.67 | 2.27 | 1.15 | 1.12 |
| 4 | 1.00 | 1.25 | 0.33 | 1.50 | 1.08 | 0.17 | 0.92 | 2.17 | 1.07 | 1.10 |
| 5 | 3.00 | 3.50 | 0.67 | 3.25 | 2.67 | 0.42 | 2.25 | 2.23 | 1.13 | 1.11 |
| 6 | 1.00 | 1.50 | 0.67 | 1.50 | 1.25 | 0.08 | 1.17 | 2.32 | 1.17 | 1.15 |
| 7 | 1.00 | 2.25 | 0.00 | 2.00 | 1.50 | 0.25 | 1.25 | 2.47 | 1.25 | 1.22 |
| 8 | 2.00 | 2.50 | 0.00 | 1.00 | 1.33 | 0.25 | 1.08 | 2.39 | 1.28 | 1.11 |
| 9 | 2.00 | 3.00 | 0.67 | 2.00 | 2.00 | 0.33 | 1.67 | 2.40 | 1.27 | 1.12 |
| 10 | 0.00 | 3.50 | 0.00 | 1.75 | 1.75 | 0.08 | 1.67 | 2.57 | 1.34 | 1.23 |
| 11 | 5.00 | 3.50 | 1.00 | 1.75 | 2.42 | 0.66 | 1.75 | 2.27 | 1.16 | 1.11 |
| 12 | 1.00 | 2.25 | 0.33 | 3.00 | 1.92 | 0.25 | 1.67 | 2.34 | 1.19 | 1.14 |
| 合計 | 21.00 | 28.75 | 4.34 | 27.25 | 21.50 | 3.58 | 17.93 | 27.69 | 14.19 | 13.50 |
| 月平均 | 1.75 | 2.40 | 0.36 | 2.27 | 1.79 | 0.30 | 1.49 | 2.31 | 1.18 | 1.13 |

性器ヘルペスウイルス感染症（報告数）

| 月 | 北部 | 中部 | 那覇市 | 南部 | 沖縄県 ※ | | | 全国 | | |
|-----|----|----|-----|----|-------|----|----|-------|-------|-------|
| | | | | | 合計 | 男性 | 女性 | 合計 | 男性 | 女性 |
| 1 | 2 | 0 | 0 | 2 | 4 | 2 | 2 | 729 | 257 | 472 |
| 2 | 0 | 4 | 1 | 2 | 7 | 1 | 6 | 757 | 258 | 499 |
| 3 | 0 | 0 | 1 | 8 | 9 | 1 | 8 | 784 | 273 | 511 |
| 4 | 0 | 0 | 0 | 8 | 8 | 1 | 7 | 742 | 291 | 451 |
| 5 | 0 | 3 | 0 | 7 | 10 | 0 | 10 | 781 | 291 | 490 |
| 6 | 2 | 1 | 0 | 6 | 9 | 3 | 6 | 761 | 303 | 458 |
| 7 | 0 | 2 | 0 | 7 | 9 | 0 | 9 | 809 | 286 | 523 |
| 8 | 0 | 0 | 0 | 5 | 5 | 0 | 5 | 803 | 293 | 510 |
| 9 | 0 | 1 | 1 | 7 | 9 | 0 | 9 | 854 | 305 | 549 |
| 10 | 0 | 0 | 0 | 10 | 10 | 0 | 10 | 835 | 333 | 502 |
| 11 | 3 | 1 | 0 | 3 | 7 | 3 | 4 | 763 | 306 | 457 |
| 12 | 0 | 0 | 0 | 5 | 5 | 0 | 5 | 795 | 324 | 471 |
| 合計 | 7 | 12 | 3 | 70 | 92 | 11 | 81 | 9,413 | 3,520 | 5,893 |
| 月平均 | 1 | 1 | 0 | 6 | 8 | 1 | 7 | 784 | 293 | 491 |

性器ヘルペスウイルス感染症（定点あたり報告数）

| 月 | 北部 | 中部 | 那覇市 | 南部 | 沖縄県 ※ | | | 全国 | | |
|-----|------|------|------|-------|-------|------|------|------|------|------|
| | | | | | 合計 | 男性 | 女性 | 合計 | 男性 | 女性 |
| 1 | 2.00 | 0.00 | 0.00 | 0.50 | 0.33 | 0.17 | 0.17 | 0.74 | 0.26 | 0.48 |
| 2 | 0.00 | 1.00 | 0.33 | 0.50 | 0.58 | 0.08 | 0.50 | 0.77 | 0.26 | 0.51 |
| 3 | 0.00 | 0.00 | 0.33 | 2.00 | 0.75 | 0.08 | 0.67 | 0.80 | 0.28 | 0.52 |
| 4 | 0.00 | 0.00 | 0.00 | 2.00 | 0.67 | 0.08 | 0.58 | 0.76 | 0.30 | 0.46 |
| 5 | 0.00 | 0.75 | 0.00 | 1.75 | 0.83 | 0.00 | 0.83 | 0.79 | 0.30 | 0.50 |
| 6 | 2.00 | 0.25 | 0.00 | 1.50 | 0.75 | 0.25 | 0.50 | 0.77 | 0.31 | 0.47 |
| 7 | 0.00 | 0.50 | 0.00 | 1.75 | 0.75 | 0.00 | 0.75 | 0.82 | 0.29 | 0.53 |
| 8 | 0.00 | 0.00 | 0.00 | 1.25 | 0.42 | 0.00 | 0.42 | 0.82 | 0.30 | 0.52 |
| 9 | 0.00 | 0.25 | 0.33 | 1.75 | 0.75 | 0.00 | 0.75 | 0.87 | 0.31 | 0.56 |
| 10 | 0.00 | 0.00 | 0.00 | 2.50 | 0.83 | 0.00 | 0.83 | 0.85 | 0.34 | 0.51 |
| 11 | 3.00 | 0.25 | 0.00 | 0.75 | 0.58 | 0.25 | 0.33 | 0.78 | 0.31 | 0.47 |
| 12 | 0.00 | 0.00 | 0.00 | 1.25 | 0.42 | 0.00 | 0.42 | 0.81 | 0.33 | 0.48 |
| 合計 | 7.00 | 3.00 | 1.00 | 17.50 | 7.66 | 0.91 | 6.75 | 9.58 | 3.58 | 5.99 |
| 月平均 | 0.58 | 0.25 | 0.08 | 1.46 | 0.64 | 0.08 | 0.56 | 0.80 | 0.30 | 0.50 |

尖圭コンジローマ（報告数）

| 月 | 北部 | 中部 | 那覇市 | 南部 | 沖縄県 ※ | | | 全国 | | |
|-----|----|----|-----|----|-------|----|----|-------|-------|-------|
| | | | | | 合計 | 男性 | 女性 | 合計 | 男性 | 女性 |
| 1 | 1 | 3 | 1 | 0 | 5 | 1 | 4 | 585 | 372 | 213 |
| 2 | 0 | 0 | 1 | 3 | 4 | 1 | 3 | 433 | 285 | 148 |
| 3 | 0 | 0 | 0 | 2 | 2 | 0 | 2 | 498 | 324 | 174 |
| 4 | 1 | 1 | 0 | 2 | 4 | 2 | 2 | 465 | 287 | 178 |
| 5 | 2 | 2 | 0 | 3 | 7 | 3 | 4 | 506 | 335 | 171 |
| 6 | 0 | 1 | 0 | 2 | 3 | 0 | 3 | 567 | 373 | 194 |
| 7 | 1 | 0 | 0 | 0 | 1 | 1 | 0 | 586 | 396 | 190 |
| 8 | 1 | 0 | 1 | 0 | 2 | 1 | 1 | 531 | 365 | 166 |
| 9 | 0 | 0 | 0 | 0 | 0 | 0 | 0 | 541 | 363 | 178 |
| 10 | 0 | 1 | 0 | 1 | 2 | 0 | 2 | 548 | 367 | 181 |
| 11 | 0 | 0 | 1 | 2 | 3 | 0 | 3 | 522 | 350 | 172 |
| 12 | 2 | 1 | 2 | 2 | 7 | 2 | 5 | 481 | 296 | 185 |
| 合計 | 8 | 9 | 6 | 17 | 40 | 11 | 29 | 6,263 | 4,113 | 2,150 |
| 月平均 | 1 | 1 | 1 | 1 | 3 | 1 | 2 | 522 | 343 | 179 |

尖圭コンジローマ（定点あたり報告数）

| 月 | 北部 | 中部 | 那覇市 | 南部 | 沖縄県 ※ | | | 全国 | | |
|-----|------|------|------|------|-------|------|------|------|------|------|
| | | | | | 合計 | 男性 | 女性 | 合計 | 男性 | 女性 |
| 1 | 1.00 | 0.75 | 0.33 | 0.00 | 0.42 | 0.08 | 0.33 | 0.59 | 0.38 | 0.22 |
| 2 | 0.00 | 0.00 | 0.33 | 0.75 | 0.33 | 0.08 | 0.25 | 0.44 | 0.29 | 0.15 |
| 3 | 0.00 | 0.00 | 0.00 | 0.50 | 0.17 | 0.00 | 0.17 | 0.51 | 0.33 | 0.18 |
| 4 | 1.00 | 0.25 | 0.00 | 0.50 | 0.33 | 0.17 | 0.17 | 0.47 | 0.29 | 0.18 |
| 5 | 2.00 | 0.50 | 0.00 | 0.75 | 0.58 | 0.25 | 0.33 | 0.51 | 0.34 | 0.17 |
| 6 | 0.00 | 0.25 | 0.00 | 0.50 | 0.25 | 0.00 | 0.25 | 0.58 | 0.38 | 0.20 |
| 7 | 1.00 | 0.00 | 0.00 | 0.00 | 0.08 | 0.08 | 0.00 | 0.60 | 0.40 | 0.19 |
| 8 | 1.00 | 0.00 | 0.33 | 0.00 | 0.17 | 0.08 | 0.08 | 0.54 | 0.37 | 0.17 |
| 9 | 0.00 | 0.00 | 0.00 | 0.00 | 0.00 | 0.00 | 0.00 | 0.55 | 0.37 | 0.18 |
| 10 | 0.00 | 0.25 | 0.00 | 0.25 | 0.17 | 0.00 | 0.17 | 0.56 | 0.37 | 0.18 |
| 11 | 0.00 | 0.00 | 0.33 | 0.50 | 0.25 | 0.00 | 0.25 | 0.53 | 0.36 | 0.18 |
| 12 | 2.00 | 0.25 | 0.67 | 0.50 | 0.58 | 0.17 | 0.42 | 0.49 | 0.30 | 0.19 |
| 合計 | 8.00 | 2.25 | 1.99 | 4.25 | 3.33 | 0.91 | 2.42 | 6.37 | 4.18 | 2.19 |
| 月平均 | 0.67 | 0.19 | 0.17 | 0.35 | 0.28 | 0.08 | 0.20 | 0.53 | 0.35 | 0.18 |

淋菌感染症（報告数）

| 月 | 北部 | 中部 | 那覇市 | 南部 | 沖縄県 ※ | | | 全国 | | |
|-----|----|----|-----|----|-------|----|----|-------|-------|-------|
| | | | | | 合計 | 男性 | 女性 | 合計 | 男性 | 女性 |
| 1 | 0 | 1 | 1 | 0 | 2 | 0 | 2 | 748 | 606 | 142 |
| 2 | 1 | 0 | 1 | 1 | 3 | 1 | 2 | 616 | 481 | 135 |
| 3 | 0 | 0 | 0 | 1 | 1 | 0 | 1 | 657 | 507 | 150 |
| 4 | 0 | 1 | 1 | 1 | 3 | 1 | 2 | 686 | 530 | 156 |
| 5 | 2 | 0 | 0 | 1 | 3 | 2 | 1 | 707 | 553 | 154 |
| 6 | 0 | 0 | 1 | 3 | 4 | 2 | 2 | 643 | 518 | 125 |
| 7 | 1 | 0 | 0 | 3 | 4 | 2 | 2 | 761 | 605 | 156 |
| 8 | 0 | 1 | 0 | 1 | 2 | 1 | 1 | 752 | 602 | 150 |
| 9 | 0 | 0 | 0 | 0 | 0 | 0 | 0 | 706 | 553 | 153 |
| 10 | 0 | 0 | 0 | 0 | 0 | 0 | 0 | 663 | 530 | 133 |
| 11 | 1 | 1 | 0 | 0 | 2 | 1 | 1 | 588 | 441 | 147 |
| 12 | 1 | 1 | 0 | 3 | 5 | 4 | 1 | 678 | 541 | 137 |
| 合計 | 6 | 5 | 4 | 14 | 29 | 14 | 15 | 8,205 | 6,467 | 1,738 |
| 月平均 | 1 | 0 | 0 | 1 | 2 | 1 | 1 | 684 | 539 | 145 |

淋菌感染症（定点あたり報告数）

| 月 | 北部 | 中部 | 那覇市 | 南部 | 沖縄県 ※ | | | 全国 | | |
|-----|------|------|------|------|-------|------|------|------|------|------|
| | | | | | 合計 | 男性 | 女性 | 合計 | 男性 | 女性 |
| 1 | 0.00 | 0.25 | 0.33 | 0.00 | 0.17 | 0.00 | 0.17 | 0.76 | 0.61 | 0.14 |
| 2 | 1.00 | 0.00 | 0.33 | 0.25 | 0.25 | 0.08 | 0.17 | 0.62 | 0.49 | 0.14 |
| 3 | 0.00 | 0.00 | 0.00 | 0.25 | 0.08 | 0.00 | 0.08 | 0.67 | 0.52 | 0.15 |
| 4 | 0.00 | 0.25 | 0.33 | 0.25 | 0.25 | 0.08 | 0.17 | 0.70 | 0.54 | 0.15 |
| 5 | 2.00 | 0.00 | 0.00 | 0.25 | 0.25 | 0.17 | 0.08 | 0.72 | 0.56 | 0.16 |
| 6 | 0.00 | 0.00 | 0.33 | 0.75 | 0.33 | 0.17 | 0.17 | 0.65 | 0.53 | 0.13 |
| 7 | 1.00 | 0.00 | 0.00 | 0.75 | 0.33 | 0.17 | 0.17 | 0.77 | 0.62 | 0.16 |
| 8 | 0.00 | 0.25 | 0.00 | 0.25 | 0.17 | 0.08 | 0.08 | 0.77 | 0.61 | 0.15 |
| 9 | 0.00 | 0.00 | 0.00 | 0.00 | 0.00 | 0.00 | 0.00 | 0.72 | 0.56 | 0.16 |
| 10 | 0.00 | 0.00 | 0.00 | 0.00 | 0.00 | 0.00 | 0.00 | 0.68 | 0.54 | 0.14 |
| 11 | 1.00 | 0.25 | 0.00 | 0.00 | 0.17 | 0.08 | 0.08 | 0.60 | 0.45 | 0.15 |
| 12 | 1.00 | 0.25 | 0.00 | 0.75 | 0.42 | 0.33 | 0.08 | 0.69 | 0.55 | 0.14 |
| 合計 | 6.00 | 1.25 | 1.32 | 3.50 | 2.42 | 1.16 | 1.25 | 8.35 | 6.58 | 1.77 |
| 月平均 | 0.50 | 0.10 | 0.11 | 0.29 | 0.20 | 0.10 | 0.10 | 0.70 | 0.55 | 0.15 |

イ. 基幹定点

メチシリン耐性黄色ブドウ球菌（MRSA）感染症（報告数）

| 月 | 北部 | 中部 | 那覇市 | 南部 | 宮古 | 八重山 | 沖縄県 | 全国 |
|----|----|----|-----|-----|----|-----|-----|--------|
| 1 | 3 | 5 | 12 | 9 | 8 | 2 | 39 | 1,418 |
| 2 | 2 | 1 | 11 | 14 | 5 | 11 | 44 | 1,271 |
| 3 | 4 | 6 | 13 | 13 | 2 | 7 | 45 | 1,306 |
| 4 | 3 | 2 | 8 | 7 | 7 | 6 | 33 | 1,340 |
| 5 | 7 | 6 | 14 | 11 | 0 | 5 | 43 | 1,316 |
| 6 | 5 | 5 | 11 | 6 | 7 | 8 | 42 | 1,287 |
| 7 | 4 | 6 | 11 | 13 | 14 | 5 | 53 | 1,396 |
| 8 | 3 | 9 | 13 | 11 | 5 | 8 | 49 | 1,493 |
| 9 | 4 | 7 | 15 | 16 | 9 | 8 | 59 | 1,374 |
| 10 | 2 | 5 | 11 | 14 | 5 | 10 | 47 | 1,393 |
| 11 | 2 | 6 | 13 | 9 | 10 | 6 | 46 | 1,347 |
| 12 | 3 | 3 | 10 | 14 | 11 | 5 | 46 | 1,300 |
| 合計 | 42 | 61 | 142 | 137 | 83 | 81 | 546 | 16,241 |
| 平均 | 4 | 5 | 12 | 11 | 7 | 7 | 46 | 1,353 |

メチシリン耐性黄色ブドウ球菌（MRSA）感染症（定点あたり報告数）

| 月 | 北部 | 中部 | 那覇市 | 南部 | 宮古 | 八重山 | 沖縄県 | 全国 |
|----|-------|-------|--------|--------|-------|-------|-------|-------|
| 1 | 3.00 | 2.50 | 12.00 | 9.00 | 8.00 | 2.00 | 5.57 | 2.94 |
| 2 | 2.00 | 0.50 | 11.00 | 14.00 | 5.00 | 11.00 | 6.29 | 2.64 |
| 3 | 4.00 | 3.00 | 13.00 | 13.00 | 2.00 | 7.00 | 6.43 | 2.72 |
| 4 | 3.00 | 1.00 | 8.00 | 7.00 | 7.00 | 6.00 | 4.71 | 2.79 |
| 5 | 7.00 | 3.00 | 14.00 | 11.00 | 0.00 | 5.00 | 6.14 | 2.74 |
| 6 | 5.00 | 2.50 | 11.00 | 6.00 | 7.00 | 8.00 | 6.00 | 2.68 |
| 7 | 4.00 | 3.00 | 11.00 | 13.00 | 14.00 | 5.00 | 7.57 | 2.91 |
| 8 | 3.00 | 4.50 | 13.00 | 11.00 | 5.00 | 8.00 | 7.00 | 3.11 |
| 9 | 4.00 | 3.50 | 15.00 | 16.00 | 9.00 | 8.00 | 8.43 | 2.86 |
| 10 | 2.00 | 2.50 | 11.00 | 14.00 | 5.00 | 10.00 | 6.71 | 2.90 |
| 11 | 2.00 | 3.00 | 13.00 | 9.00 | 10.00 | 6.00 | 6.57 | 2.81 |
| 12 | 3.00 | 1.50 | 10.00 | 14.00 | 11.00 | 5.00 | 6.57 | 2.71 |
| 合計 | 42.00 | 30.50 | 142.00 | 137.00 | 83.00 | 81.00 | 77.99 | 33.84 |
| 平均 | 3.50 | 2.54 | 11.83 | 11.42 | 6.92 | 6.75 | 6.50 | 2.82 |

ペニシリン耐性肺炎球菌（PRSP）感染症（報告数）

| 月 | 北部 | 中部 | 那覇市 | 南部 | 宮古 | 八重山 | 沖縄県 | 全国 |
|----|----|----|-----|----|----|-----|-----|-------|
| 1 | 0 | 0 | 0 | 12 | 0 | 1 | 13 | 185 |
| 2 | 0 | 0 | 1 | 3 | 0 | 3 | 7 | 148 |
| 3 | 0 | 0 | 0 | 9 | 0 | 1 | 10 | 127 |
| 4 | 0 | 0 | 0 | 4 | 0 | 1 | 5 | 147 |
| 5 | 0 | 0 | 0 | 3 | 0 | 2 | 5 | 165 |
| 6 | 0 | 1 | 0 | 4 | 0 | 3 | 8 | 151 |
| 7 | 0 | 0 | 0 | 5 | 0 | 1 | 6 | 132 |
| 8 | 0 | 0 | 0 | 4 | 0 | 4 | 8 | 136 |
| 9 | 0 | 0 | 0 | 8 | 0 | 0 | 8 | 127 |
| 10 | 0 | 0 | 0 | 6 | 0 | 2 | 8 | 150 |
| 11 | 0 | 0 | 0 | 9 | 0 | 2 | 11 | 144 |
| 12 | 0 | 0 | 0 | 6 | 0 | 2 | 8 | 142 |
| 合計 | 0 | 1 | 1 | 73 | 0 | 22 | 97 | 1,754 |
| 平均 | 0 | 0 | 0 | 6 | 0 | 2 | 8 | 146 |

ペニシリン耐性肺炎球菌（PRSP）感染症（定点あたり報告数）

| 月 | 北部 | 中部 | 那覇市 | 南部 | 宮古 | 八重山 | 沖縄県 | 全国 |
|----|------|------|------|-------|------|-------|-------|------|
| 1 | 0.00 | 0.00 | 0.00 | 12.00 | 0.00 | 1.00 | 1.86 | 0.38 |
| 2 | 0.00 | 0.00 | 1.00 | 3.00 | 0.00 | 3.00 | 1.00 | 0.31 |
| 3 | 0.00 | 0.00 | 0.00 | 9.00 | 0.00 | 1.00 | 1.43 | 0.26 |
| 4 | 0.00 | 0.00 | 0.00 | 4.00 | 0.00 | 1.00 | 0.71 | 0.31 |
| 5 | 0.00 | 0.00 | 0.00 | 3.00 | 0.00 | 2.00 | 0.71 | 0.34 |
| 6 | 0.00 | 0.50 | 0.00 | 4.00 | 0.00 | 3.00 | 1.14 | 0.31 |
| 7 | 0.00 | 0.00 | 0.00 | 5.00 | 0.00 | 1.00 | 0.86 | 0.28 |
| 8 | 0.00 | 0.00 | 0.00 | 4.00 | 0.00 | 4.00 | 1.14 | 0.28 |
| 9 | 0.00 | 0.00 | 0.00 | 8.00 | 0.00 | 0.00 | 1.14 | 0.26 |
| 10 | 0.00 | 0.00 | 0.00 | 6.00 | 0.00 | 2.00 | 1.14 | 0.31 |
| 11 | 0.00 | 0.00 | 0.00 | 9.00 | 0.00 | 2.00 | 1.57 | 0.30 |
| 12 | 0.00 | 0.00 | 0.00 | 6.00 | 0.00 | 2.00 | 1.14 | 0.30 |
| 合計 | 0.00 | 0.50 | 1.00 | 73.00 | 0.00 | 22.00 | 13.84 | 3.65 |
| 平均 | 0.00 | 0.04 | 0.08 | 6.08 | 0.00 | 1.83 | 1.15 | 0.30 |

薬剤耐性緑膿菌感染症（報告数）

| 月 | 北部 | 中部 | 那覇市 | 南部 | 宮古 | 八重山 | 沖縄県 | 全国 |
|----|----|----|-----|----|----|-----|-----|-----|
| 1 | 0 | 0 | 0 | 0 | 0 | 0 | 0 | 11 |
| 2 | 0 | 0 | 0 | 0 | 0 | 0 | 0 | 11 |
| 3 | 0 | 0 | 0 | 0 | 0 | 0 | 0 | 7 |
| 4 | 0 | 0 | 0 | 0 | 0 | 0 | 0 | 10 |
| 5 | 0 | 0 | 0 | 0 | 0 | 0 | 0 | 12 |
| 6 | 0 | 0 | 0 | 0 | 0 | 0 | 0 | 7 |
| 7 | 0 | 0 | 1 | 0 | 0 | 0 | 1 | 14 |
| 8 | 0 | 0 | 0 | 0 | 0 | 0 | 0 | 7 |
| 9 | 0 | 0 | 0 | 0 | 0 | 0 | 0 | 7 |
| 10 | 0 | 0 | 0 | 0 | 0 | 0 | 0 | 15 |
| 11 | 0 | 0 | 0 | 0 | 0 | 0 | 0 | 19 |
| 12 | 0 | 0 | 0 | 0 | 0 | 0 | 0 | 7 |
| 合計 | 0 | 0 | 1 | 0 | 0 | 0 | 1 | 127 |
| 平均 | 0 | 0 | 0 | 0 | 0 | 0 | 0 | 11 |

薬剤耐性緑膿菌感染症（定点あたり報告数）

| 月 | 北部 | 中部 | 那覇市 | 南部 | 宮古 | 八重山 | 沖縄県 | 全国 |
|----|------|------|------|------|------|------|------|------|
| 1 | 0.00 | 0.00 | 0.00 | 0.00 | 0.00 | 0.00 | 0.00 | 0.02 |
| 2 | 0.00 | 0.00 | 0.00 | 0.00 | 0.00 | 0.00 | 0.00 | 0.02 |
| 3 | 0.00 | 0.00 | 0.00 | 0.00 | 0.00 | 0.00 | 0.00 | 0.01 |
| 4 | 0.00 | 0.00 | 0.00 | 0.00 | 0.00 | 0.00 | 0.00 | 0.02 |
| 5 | 0.00 | 0.00 | 0.00 | 0.00 | 0.00 | 0.00 | 0.00 | 0.03 |
| 6 | 0.00 | 0.00 | 0.00 | 0.00 | 0.00 | 0.00 | 0.00 | 0.01 |
| 7 | 0.00 | 0.00 | 1.00 | 0.00 | 0.00 | 0.00 | 0.14 | 0.03 |
| 8 | 0.00 | 0.00 | 0.00 | 0.00 | 0.00 | 0.00 | 0.00 | 0.01 |
| 9 | 0.00 | 0.00 | 0.00 | 0.00 | 0.00 | 0.00 | 0.00 | 0.01 |
| 10 | 0.00 | 0.00 | 0.00 | 0.00 | 0.00 | 0.00 | 0.00 | 0.03 |
| 11 | 0.00 | 0.00 | 0.00 | 0.00 | 0.00 | 0.00 | 0.00 | 0.04 |
| 12 | 0.00 | 0.00 | 0.00 | 0.00 | 0.00 | 0.00 | 0.00 | 0.01 |
| 合計 | 0.00 | 0.00 | 1.00 | 0.00 | 0.00 | 0.00 | 0.14 | 0.26 |
| 平均 | 0.00 | 0.00 | 0.08 | 0.00 | 0.00 | 0.00 | 0.01 | 0.02 |

4 病原体検出状況

表1 年別・疾患別検査件数及び病原体検出数（沖縄県：2016-2019年）

| | 疾患名 | | 平成31(2019)年 | 平成30(2018)年 | 平成29(2017)年 | 平成28(2016)年 | 合計 |
|--------|---------------|----------------------|-------------|-------------|-------------|-------------|-----|
| 全数把握疾患 | 二類 | 結核*1 | 検査件数 64 | 2 | 5 | 3 | 74 |
| | | 病原体検出数 | 64 | 2 | 5 | 3 | 74 |
| | | 中東呼吸器症候群（MERS） | 検査件数 2 | 0 | 0 | 0 | 2 |
| | | 病原体検出数 | 0 | 0 | 0 | 0 | 0 |
| | 三類 | コレラ | 検査件数 0 | 3 | 1 | 0 | 4 |
| | | 病原体検出数 | 0 | 0 | 0 | 0 | 0 |
| | | 細菌性赤痢 | 検査件数 0 | 0 | 1 | 0 | 1 |
| | | 病原体検出数 | 0 | 0 | 0 | 0 | 0 |
| | | 腸管出血性大腸菌感染症 | 検査件数 22 | 18 | 27 | 25 | 92 |
| | | 病原体検出数 | 11 | 11 | 16 | 12 | 50 |
| | | 腸チフス | 検査件数 3 | 0 | 0 | 1 | 4 |
| | | 病原体検出数 | 3 | 0 | 0 | 1 | 4 |
| | | パラチフス | 検査件数 0 | 0 | 0 | 2 | 2 |
| | | 病原体検出数 | 0 | 0 | 0 | 0 | 0 |
| | 四類 | E型肝炎 | 検査件数 0 | 0 | 3 | 1 | 4 |
| | | 病原体検出数 | 0 | 0 | 0 | 0 | 0 |
| | | A型肝炎 | 検査件数 1 | 4 | 3 | 1 | 9 |
| | | 病原体検出数 | 1 | 4 | 3 | 1 | 9 |
| | | ジカウイルス感染症*2 | 検査件数 9 | 0 | 7 | 5 | 21 |
| | | 病原体検出数 | 0 | 0 | 0 | 0 | 0 |
| | | 重症熱性血小板減少症候群（SFTS） | 検査件数 4 | 4 | 8 | 1 | 17 |
| | | 病原体検出数 | 0 | 0 | 0 | 1 | 1 |
| | | チクングニア熱 | 検査件数 6 | 1 | 6 | 5 | 18 |
| | | 病原体検出数 | 0 | 0 | 0 | 0 | 0 |
| | | つつが虫病 | 検査件数 10 | 9 | 10 | 12 | 41 |
| | | 病原体検出数 | 4 | 3 | 5 | 10 | 22 |
| | | デング熱 | 検査件数 15 | 1 | 4 | 9 | 29 |
| | | 病原体検出数 | 5 | 0 | 1 | 4 | 10 |
| | | 日本紅斑熱 | 検査件数 4 | 4 | 5 | 4 | 17 |
| | | 病原体検出数 | 0 | 0 | 0 | 0 | 0 |
| | 五類 | レジオネラ症 | 検査件数 0 | 3 | 3 | 0 | 6 |
| | | 病原体検出数 | 0 | 2 | 1 | 0 | 3 |
| | | レプトスピラ症 | 検査件数 26 | 39 | 40 | 68 | 173 |
| | | 病原体検出数 | 13 | 17 | 23 | 43 | 96 |
| | | カルバペネム耐性腸内細菌科細菌感染症*3 | 検査件数 32 | 33 | 19 | 1 | 85 |
| | | 病原体検出数 | 0 | 2 | 2 | 0 | 4 |
| | | 急性弛緩性麻痺*4 | 検査件数 0 | 0 | 0 | 3 | 3 |
| | | 病原体検出数 | 0 | 0 | 0 | 0 | 0 |
| | | 急性脳炎 | 検査件数 8 | 13 | 10 | 16 | 47 |
| | | 病原体検出数 | 5 | 4 | 4 | 5 | 18 |
| | | 劇症型溶血性レンサ球菌感染症 | 検査件数 0 | 0 | 0 | 2 | 2 |
| | | 病原体検出数 | 0 | 0 | 0 | 2 | 2 |
| | | 後天性免疫不全症候群 | 検査件数 0 | 0 | 10 | 11 | 21 |
| | | 病原体検出数 | 0 | 0 | 7 | 5 | 12 |
| | | 侵襲性髄膜炎菌感染症 | 検査件数 0 | 1 | 0 | 2 | 3 |
| | | 病原体検出数 | 0 | 1 | 0 | 2 | 3 |
| | | 侵襲性肺炎球菌感染症 | 検査件数 0 | 0 | 1 | 0 | 1 |
| | | 病原体検出数 | 0 | 0 | 0 | 0 | 0 |
| | | バンコマイシン耐性腸球菌感染症 | 検査件数 0 | 17 | 5 | 1 | 23 |
| | | 病原体検出数 | 0 | 17 | 5 | 1 | 23 |
| | | 風疹 | 検査件数 128 | 84 | 1 | 1 | 214 |
| | | 病原体検出数 | 15 | 11 | 0 | 0 | 26 |
| | | 麻疹 | 検査件数 141 | 630 | 15 | 25 | 811 |
| | | 病原体検出数 | 5 | 110 | 0 | 0 | 115 |
| 定点把握疾患 | 小児科定点 | A群溶血性レンサ球菌咽頭炎 | 検査件数 12 | 14 | 5 | 1 | 32 |
| | | 病原体検出数 | 12 | 14 | 5 | 0 | 31 |
| | | 手足口病 | 検査件数 17 | 7 | 10 | 24 | 58 |
| | | 病原体検出数 | 16 | 5 | 2 | 15 | 38 |
| | | 突発性発疹 | 検査件数 0 | 0 | 0 | 1 | 1 |
| | | 病原体検出数 | 0 | 0 | 0 | 0 | 0 |
| | | 百日咳 | 検査件数 0 | 0 | 3 | 27 | 30 |
| | | 病原体検出数 | 0 | 0 | 0 | 4 | 4 |
| | | ヘルパンギーナ | 検査件数 1 | 0 | 0 | 0 | 1 |
| | | 病原体検出数 | 1 | 0 | 0 | 0 | 1 |
| | | 流行性耳下腺炎 | 検査件数 5 | 2 | 2 | 1 | 10 |
| | | 病原体検出数 | 0 | 0 | 0 | 1 | 1 |
| | インフルエンザ 定点 | インフルエンザ | 検査件数 271 | 144 | 167 | 68 | 650 |
| | | 病原体検出数 | 242 | 122 | 156 | 61 | 581 |
| | 基幹定点 | 無菌性髄膜炎 | 検査件数 1 | 0 | 0 | 0 | 1 |
| | | 病原体検出数 | 0 | 0 | 0 | 0 | 0 |
| その他 | | 感染性胃腸炎*5 | 検査件数 0 | 0 | 0 | 4 | 4 |
| | | | 病原体検出数 | 0 | 0 | 4 | 4 |

*1 保健所から搬入された菌株のうちVNTR解析依頼のあったものを計上している。

*2 2016年2月5日に感染症法上の4類感染症に指定された。

*3 カルバペネマーゼが検出されたものを計上している。

*4 2018年5月1日より5類全数届出疾患。それ以前は、2015年10月21日の厚生労働省健康局結核感染症課事務連絡に基づき検査を実施。

*5 集団発生事例

表2 月別・疾患別検査件数及び病原体検出数（沖縄県：2019年）

| | | 疾患名 | | 1月 | 2月 | 3月 | 4月 | 5月 | 6月 | 7月 | 8月 | 9月 | 10月 | 11月 | 12月 | 合計 |
|---------------|---------|----------------------|------|----|----|----|----|----|----|----|----|----|-----|-----|-----|-----|
| 全数把握疾患 | 二類 | 結核*1 | 検査件数 | 3 | 10 | 8 | 0 | 10 | 0 | 7 | 6 | 3 | 9 | 3 | 5 | 64 |
| | | 病原体検出数 | 3 | 10 | 8 | 0 | 10 | 0 | 7 | 6 | 3 | 9 | 3 | 5 | 64 | |
| | | 中東呼吸器症候群（MERS） | 検査件数 | 0 | 1 | 1 | 0 | 0 | 0 | 0 | 0 | 0 | 0 | 0 | 0 | 0 |
| | | 病原体検出数 | 0 | 0 | 0 | 0 | 0 | 0 | 0 | 0 | 0 | 0 | 0 | 0 | 0 | 0 |
| | | 腸管出血性大腸菌感染症 | 検査件数 | 1 | 3 | 6 | 1 | 2 | 0 | 0 | 3 | 1 | 4 | 0 | 1 | 22 |
| | | 病原体検出数 | 1 | 3 | 2 | 1 | 0 | 0 | 0 | 2 | 0 | 1 | 0 | 1 | 11 | |
| | | 腸チフス | 検査件数 | 0 | 0 | 0 | 3 | 0 | 0 | 0 | 0 | 0 | 0 | 0 | 0 | 0 |
| | | 病原体検出数 | 0 | 0 | 0 | 3 | 0 | 0 | 0 | 0 | 0 | 0 | 0 | 0 | 0 | 3 |
| | 四類 | A型肝炎 | 検査件数 | 0 | 0 | 0 | 0 | 0 | 0 | 0 | 0 | 1 | 0 | 0 | 0 | 1 |
| | | 病原体検出数 | 0 | 0 | 0 | 0 | 0 | 0 | 0 | 0 | 1 | 0 | 0 | 0 | 1 | |
| | | ジカウイルス感染症 | 検査件数 | 2 | 1 | 0 | 1 | 0 | 0 | 3 | 0 | 0 | 2 | 0 | 0 | 9 |
| | | 病原体検出数 | 0 | 0 | 0 | 0 | 0 | 0 | 0 | 0 | 0 | 0 | 0 | 0 | 0 | |
| | | 重症熱性血小板減少症候群（SFTS） | 検査件数 | 1 | 0 | 0 | 0 | 0 | 0 | 1 | 2 | 0 | 0 | 0 | 0 | 4 |
| | | 病原体検出数 | 0 | 0 | 0 | 0 | 0 | 0 | 0 | 0 | 0 | 0 | 0 | 0 | 0 | |
| | | チクングニア熱 | 検査件数 | 2 | 1 | 0 | 0 | 0 | 0 | 1 | 1 | 0 | 1 | 0 | 0 | 6 |
| | | 病原体検出数 | 0 | 0 | 0 | 0 | 0 | 0 | 0 | 0 | 0 | 0 | 0 | 0 | 0 | |
| | | つつが虫病 | 検査件数 | 0 | 1 | 1 | 0 | 1 | 0 | 1 | 2 | 0 | 2 | 1 | 1 | 10 |
| | | 病原体検出数 | 0 | 0 | 0 | 0 | 0 | 0 | 0 | 0 | 0 | 2 | 1 | 1 | 4 | |
| | | デング熱 | 検査件数 | 2 | 3 | 0 | 1 | 0 | 0 | 3 | 1 | 2 | 3 | 0 | 0 | 15 |
| | | 病原体検出数 | 1 | 0 | 0 | 0 | 0 | 0 | 2 | 0 | 2 | 0 | 0 | 0 | 5 | |
| | | 日本紅斑熱 | 検査件数 | 0 | 1 | 0 | 0 | 1 | 0 | 1 | 1 | 0 | 0 | 0 | 0 | 4 |
| | 病原体検出数 | 0 | 0 | 0 | 0 | 0 | 0 | 0 | 0 | 0 | 0 | 0 | 0 | 0 | | |
| | レプトスピラ症 | 検査件数 | 2 | 0 | 3 | 0 | 2 | 0 | 2 | 4 | 9 | 3 | 0 | 1 | 26 | |
| | 病原体検出数 | 0 | 0 | 0 | 0 | 0 | 0 | 1 | 2 | 7 | 2 | 0 | 1 | 13 | | |
| | 五類 | カルバペネム耐性腸内細菌科細菌感染症*2 | 検査件数 | 4 | 3 | 1 | 2 | 2 | 2 | 1 | 3 | 1 | 5 | 2 | 6 | 32 |
| | | 病原体検出数 | 0 | 0 | 0 | 0 | 0 | 0 | 0 | 0 | 0 | 0 | 0 | 0 | 0 | |
| | | 急性脳炎 | 検査件数 | 1 | 1 | 0 | 2 | 0 | 2 | 1 | 0 | 1 | 0 | 0 | 0 | 8 |
| | | 病原体検出数 | 0 | 0 | 0 | 2 | 0 | 1 | 1 | 0 | 1 | 0 | 0 | 0 | 5 | |
| | | 風疹 | 検査件数 | 19 | 29 | 13 | 8 | 25 | 12 | 5 | 5 | 5 | 4 | 3 | 0 | 128 |
| | 病原体検出数 | 3 | 5 | 1 | 2 | 3 | 0 | 0 | 0 | 0 | 0 | 1 | 0 | 15 | | |
| | 麻疹 | 検査件数 | 14 | 22 | 13 | 16 | 32 | 17 | 6 | 5 | 8 | 4 | 4 | 0 | 141 | |
| | 病原体検出数 | 2 | 0 | 0 | 0 | 2 | 0 | 0 | 0 | 1 | 0 | 0 | 0 | 5 | | |
| 五類定点把握疾患 | 小児科定点 | A群溶血性レンサ球菌咽頭炎 | 検査件数 | 1 | 1 | 1 | 1 | 2 | 0 | 0 | 1 | 2 | 1 | 1 | 1 | 12 |
| | | 病原体検出数 | 1 | 1 | 1 | 1 | 2 | 0 | 0 | 1 | 2 | 1 | 1 | 1 | 12 | |
| | | 手足口病 | 検査件数 | 1 | 1 | 0 | 0 | 0 | 1 | 8 | 1 | 2 | 1 | 1 | 1 | 17 |
| | | 病原体検出数 | 1 | 1 | 0 | 0 | 0 | 1 | 7 | 1 | 2 | 1 | 1 | 1 | 16 | |
| | | ヘルパンギーナ | 検査件数 | 0 | 0 | 0 | 0 | 0 | 0 | 1 | 0 | 0 | 0 | 0 | 1 | |
| | 病原体検出数 | 0 | 0 | 0 | 0 | 0 | 0 | 1 | 0 | 0 | 0 | 0 | 0 | 1 | | |
| | | 流行性耳下腺炎 | 検査件数 | 0 | 0 | 0 | 0 | 0 | 1 | 2 | 1 | 0 | 0 | 0 | 1 | 5 |
| | 病原体検出数 | 0 | 0 | 0 | 0 | 0 | 0 | 0 | 0 | 0 | 0 | 0 | 0 | 0 | | |
| インフルエンザ 定点 | インフルエンザ | 検査件数 | 52 | 27 | 16 | 10 | 16 | 13 | 20 | 22 | 26 | 23 | 13 | 33 | 271 | |
| | 病原体検出数 | 46 | 24 | 10 | 10 | 16 | 12 | 18 | 21 | 24 | 19 | 12 | 30 | 242 | | |
| 基幹定点 | 無菌性髄膜炎 | 検査件数 | 0 | 1 | 0 | 0 | 0 | 0 | 0 | 0 | 0 | 0 | 0 | 0 | 1 | |
| | 病原体検出数 | 0 | 0 | 0 | 0 | 0 | 0 | 0 | 0 | 0 | 0 | 0 | 0 | 0 | | |

*1 保健所から搬入された菌株のうちVNTR解析依頼のあったものを計上している。

*2 カルバペネマーゼが検出されたものを計上している。

表3 検出病原体一覧（沖縄県：2019年）

| | | 疾患名 | 検出病原体 | 月 | | | | | | | | | | | | 合計 | |
|--------|-----------|-------------------|---|----|----|----|----|----|----|----|----|----|-----|-----|-----|-----|-----|
| | | | | 1月 | 2月 | 3月 | 4月 | 5月 | 6月 | 7月 | 8月 | 9月 | 10月 | 11月 | 12月 | | |
| 全数把握疾患 | 二類 | 結核*1 | <i>Mycobacterium tuberculosis</i> | 3 | 10 | 8 | 0 | 10 | 0 | 7 | 6 | 3 | 9 | 3 | 5 | 64 | |
| | | | 陰性 | 0 | 0 | 0 | 0 | 0 | 0 | 0 | 0 | 0 | 0 | 0 | 0 | 0 | |
| | | | 合計 | 3 | 10 | 8 | 0 | 10 | 0 | 7 | 6 | 3 | 9 | 3 | 5 | 64 | |
| | 三類 | 腸管出血性大腸菌感染症 | <i>Escherichia coli</i> O26, VT1 | 1 | 0 | 0 | 0 | 0 | 0 | 0 | 0 | 0 | 0 | 0 | 0 | 0 | 1 |
| | | | <i>Escherichia coli</i> O157, VT1, VT2 | 0 | 3 | 0 | 0 | 0 | 0 | 0 | 0 | 0 | 0 | 0 | 0 | 0 | 3 |
| | | | <i>Escherichia coli</i> O157, VT2 | 0 | 0 | 0 | 0 | 0 | 0 | 0 | 1 | 0 | 0 | 0 | 0 | 0 | 1 |
| | | | <i>Escherichia coli</i> O121, VT2 | 0 | 0 | 0 | 0 | 0 | 0 | 0 | 0 | 0 | 0 | 0 | 0 | 1 | 1 |
| | | | <i>Escherichia coli</i> O103, VT1 | 0 | 0 | 2 | 0 | 0 | 0 | 0 | 0 | 0 | 1 | 0 | 0 | 0 | 3 |
| | | | <i>Escherichia coli</i> O145, VT2 | 0 | 0 | 0 | 1 | 0 | 0 | 0 | 0 | 0 | 0 | 0 | 0 | 0 | 1 |
| | | | OUT, VT1, VT2 | 0 | 0 | 0 | 0 | 0 | 0 | 0 | 1 | 0 | 0 | 0 | 0 | 0 | 1 |
| | | | 陰性 | 0 | 0 | 4 | 0 | 2 | 0 | 0 | 1 | 1 | 3 | 0 | 0 | 0 | 11 |
| | | | 合計 | 1 | 3 | 6 | 1 | 2 | 0 | 0 | 3 | 1 | 4 | 0 | 1 | 2 | 22 |
| | | 腸チフス | <i>Salmonella Typhi</i> | 0 | 0 | 0 | 3 | 0 | 0 | 0 | 0 | 0 | 0 | 0 | 0 | 0 | 3 |
| | | | 陰性 | 0 | 0 | 0 | 0 | 0 | 0 | 0 | 0 | 0 | 0 | 0 | 0 | 0 | 0 |
| | | | 合計 | 0 | 0 | 0 | 3 | 0 | 0 | 0 | 0 | 0 | 0 | 0 | 0 | 0 | 3 |
| | 四類 | A型肝炎 | Hepatitis A virus IA | 0 | 0 | 0 | 0 | 0 | 0 | 0 | 0 | 1 | 0 | 0 | 0 | 0 | 1 |
| | | | 陰性 | 0 | 0 | 0 | 0 | 0 | 0 | 0 | 0 | 0 | 0 | 0 | 0 | 0 | 0 |
| | | | 合計 | 0 | 0 | 0 | 0 | 0 | 0 | 0 | 0 | 1 | 0 | 0 | 0 | 0 | 1 |
| | | つつが虫病 | <i>Orientia tsutsugamushi</i> | 0 | 0 | 0 | 0 | 0 | 0 | 0 | 0 | 0 | 2 | 1 | 1 | 1 | 4 |
| | | | 陰性 | 0 | 1 | 1 | 0 | 1 | 0 | 1 | 2 | 0 | 0 | 0 | 0 | 0 | 6 |
| | | | 合計 | 0 | 1 | 1 | 0 | 1 | 0 | 1 | 2 | 0 | 2 | 1 | 1 | 1 | 10 |
| | | デング熱 | Dengue virus 1 | 1 | 0 | 0 | 0 | 0 | 0 | 0 | 0 | 1 | 0 | 0 | 0 | 0 | 2 |
| | | | Dengue virus 2 | 0 | 0 | 0 | 0 | 0 | 0 | 1 | 0 | 1 | 0 | 0 | 0 | 0 | 2 |
| | | | Dengue virus 3 | 0 | 0 | 0 | 0 | 0 | 0 | 1 | 0 | 0 | 0 | 0 | 0 | 0 | 1 |
| | | | 陰性 | 1 | 3 | 0 | 1 | 0 | 0 | 1 | 1 | 0 | 3 | 0 | 0 | 0 | 10 |
| | | | 合計 | 2 | 3 | 0 | 1 | 0 | 0 | 3 | 1 | 2 | 3 | 0 | 0 | 0 | 15 |
| | | レプトスピラ症 | <i>Leptospira spp.</i> | 0 | 0 | 0 | 0 | 0 | 0 | 0 | 1 | 4 | 1 | 0 | 0 | 0 | 6 |
| | | | <i>Leptospira sp.</i> Hebdomadis | 0 | 0 | 0 | 0 | 0 | 0 | 1 | 1 | 2 | 0 | 0 | 0 | 0 | 4 |
| | | | <i>Leptospira sp.</i> Icterohaemorrhagiae | 0 | 0 | 0 | 0 | 0 | 0 | 0 | 0 | 0 | 1 | 0 | 0 | 0 | 1 |
| | | | <i>Leptospira sp.</i> Grippityphosa | 0 | 0 | 0 | 0 | 0 | 0 | 0 | 0 | 1 | 0 | 0 | 0 | 0 | 1 |
| | | | <i>Leptospira sp.</i> Javanica | 0 | 0 | 0 | 0 | 0 | 0 | 0 | 0 | 0 | 0 | 0 | 0 | 1 | 1 |
| | | | 陰性 | 2 | 0 | 3 | 0 | 2 | 0 | 1 | 2 | 2 | 1 | 0 | 0 | 0 | 13 |
| | | | 合計 | 2 | 0 | 3 | 0 | 2 | 0 | 2 | 4 | 9 | 3 | 0 | 1 | 26 | |
| | 急性脳炎 | Rhinovirus A | 0 | 0 | 0 | 1 | 0 | 1 | 0 | 0 | 1 | 0 | 0 | 0 | 0 | 3 | |
| | | Rhinovirus C | 0 | 0 | 0 | 1 | 0 | 0 | 0 | 0 | 0 | 0 | 0 | 0 | 0 | 1 | |
| | | Echovirus 18 | 0 | 0 | 0 | 0 | 0 | 0 | 1 | 0 | 0 | 0 | 0 | 0 | 0 | 1 | |
| | | 陰性 | 1 | 1 | 0 | 0 | 0 | 1 | 0 | 0 | 0 | 0 | 0 | 0 | 0 | 3 | |
| | | 合計 | 1 | 1 | 0 | 2 | 0 | 2 | 1 | 0 | 1 | 0 | 0 | 0 | 0 | 8 | |
| | | 風疹 | Rubella virus 1E | 3 | 0 | 0 | 1 | 3 | 0 | 0 | 0 | 0 | 0 | 0 | 0 | 0 | 7 |
| | | | Rubella virus 1a (ワクチン株) | 0 | 0 | 0 | 1 | 0 | 0 | 0 | 0 | 0 | 0 | 1 | 0 | 0 | 2 |
| | | | Rubella virus 型別不能 | 0 | 5 | 1 | 0 | 0 | 0 | 0 | 0 | 0 | 0 | 0 | 0 | 0 | 6 |
| | | | 陰性 | 16 | 24 | 12 | 6 | 22 | 12 | 5 | 5 | 5 | 4 | 2 | 0 | 0 | 113 |
| | | | 合計 | 19 | 29 | 13 | 8 | 25 | 12 | 5 | 5 | 5 | 4 | 3 | 0 | 0 | 128 |
| | | 麻疹 | Measles virus B3 | 1 | 0 | 0 | 0 | 0 | 0 | 0 | 0 | 0 | 0 | 0 | 0 | 0 | 1 |
| | | | Measles virus D8 | 0 | 0 | 0 | 0 | 1 | 0 | 0 | 0 | 0 | 0 | 0 | 0 | 0 | 1 |
| | | | Measles virus A (ワクチン株) | 0 | 0 | 0 | 0 | 1 | 0 | 0 | 0 | 1 | 0 | 0 | 0 | 0 | 2 |
| | | | Measles virus 型別不能 | 1 | 0 | 0 | 0 | 0 | 0 | 0 | 0 | 0 | 0 | 0 | 0 | 0 | 1 |
| | | | 陰性 | 12 | 22 | 13 | 16 | 30 | 17 | 6 | 5 | 7 | 4 | 4 | 0 | 0 | 136 |
| | 合計 | | 14 | 22 | 13 | 16 | 32 | 17 | 6 | 5 | 8 | 4 | 4 | 0 | 0 | 141 | |
| | 小児科定点 | A群溶血性レンサ球菌咽頭炎 | TB3264型 | 1 | 1 | 0 | 1 | 1 | 0 | 0 | 0 | 1 | 0 | 1 | 0 | 6 | |
| | | | T1型 | 0 | 0 | 0 | 0 | 1 | 0 | 0 | 0 | 0 | 0 | 0 | 0 | 0 | 1 |
| | | | T3型 | 0 | 0 | 0 | 0 | 0 | 0 | 0 | 0 | 0 | 1 | 0 | 1 | 2 | |
| | | | T13型 | 0 | 0 | 1 | 0 | 0 | 0 | 0 | 0 | 0 | 0 | 0 | 0 | 0 | 1 |
| | | | T型別不能 | 0 | 0 | 0 | 0 | 0 | 0 | 0 | 1 | 1 | 0 | 0 | 0 | 0 | 2 |
| | | | 陰性 | 0 | 0 | 0 | 0 | 0 | 0 | 0 | 0 | 0 | 0 | 0 | 0 | 0 | 0 |
| | | 手足口病 | 合計 | 1 | 1 | 1 | 1 | 2 | 0 | 0 | 1 | 2 | 1 | 1 | 1 | 1 | 12 |
| | | | Coxsackievirus A6 | 0 | 1 | 0 | 0 | 0 | 0 | 4 | 1 | 1 | 0 | 0 | 0 | 0 | 7 |
| | | | Coxsackievirus A10 | 0 | 0 | 0 | 0 | 0 | 1 | 1 | 0 | 0 | 0 | 0 | 0 | 0 | 2 |
| | | | Coxsackievirus A16 | 0 | 0 | 0 | 0 | 0 | 0 | 2 | 0 | 1 | 1 | 1 | 1 | 6 | |
| | | | Adenovirus 5 | 1 | 0 | 0 | 0 | 0 | 0 | 0 | 0 | 0 | 0 | 0 | 0 | 0 | 1 |
| | | | 陰性 | 0 | 0 | 0 | 0 | 0 | 0 | 1 | 0 | 0 | 0 | 0 | 0 | 0 | 1 |
| | ヘルパンギーナ | 合計 | 1 | 1 | 0 | 0 | 0 | 1 | 8 | 1 | 2 | 1 | 1 | 1 | 1 | 17 | |
| | | Coxsackievirus A6 | 0 | 0 | 0 | 0 | 0 | 0 | 1 | 0 | 0 | 0 | 0 | 0 | 0 | 1 | |
| | | 陰性 | 0 | 0 | 0 | 0 | 0 | 0 | 0 | 0 | 0 | 0 | 0 | 0 | 0 | 0 | |
| | 合計 | 0 | 0 | 0 | 0 | 0 | 0 | 1 | 0 | 0 | 0 | 0 | 0 | 0 | 1 | | |
| | インフルエンザ定点 | インフルエンザ | Influenza virus AH3 | 30 | 18 | 6 | 6 | 1 | 1 | 4 | 3 | 3 | 1 | 1 | 2 | 76 | |
| | | | Influenza virus AH1pdm09 | 16 | 5 | 2 | 0 | 1 | 2 | 2 | 3 | 21 | 0 | 11 | 26 | 89 | |
| | | | Influenza virus B (Yamagata lineage) | 0 | 0 | 0 | 0 | 0 | 0 | 0 | 0 | 0 | 0 | 0 | 0 | 0 | 0 |
| | | | Influenza virus B (Victoria lineage) | 0 | 1 | 2 | 4 | 14 | 9 | 12 | 15 | 0 | 18 | 0 | 2 | 77 | |
| | | | 陰性 | 6 | 3 | 6 | | | | 1 | 2 | 1 | 2 | 4 | 1 | 3 | 29 |
| 合計 | | | 52 | 27 | 16 | 10 | 16 | 13 | 20 | 22 | 26 | 23 | 13 | 33 | 271 | | |

*1 保健所から搬入された菌株のうちVNTR解析依頼のあったものを計上している。

*2 カルバペネマーゼが検出されたものを計上している。

MEMO

V 參考資料

結核の発生動向(2019年)

1 月別保健所別届出数

| 類型 | 診断月 | 1月 | 2月 | 3月 | 4月 | 5月 | 6月 | 7月 | 8月 | 9月 | 10月 | 11月 | 12月 | 総数 |
|-------------------|-----|----|----|----|----|----|----|----|----|----|-----|-----|-----|-----|
| 結核届出総数 | 北部 | 2 | 1 | 1 | 2 | 0 | 2 | 1 | 2 | 0 | 3 | 1 | 4 | 19 |
| | 中部 | 7 | 3 | 9 | 7 | 10 | 6 | 3 | 7 | 8 | 7 | 15 | 7 | 89 |
| | 那覇市 | 5 | 5 | 4 | 10 | 6 | 7 | 1 | 2 | 6 | 7 | 2 | 6 | 61 |
| | 南部 | 10 | 7 | 6 | 8 | 7 | 4 | 6 | 2 | 6 | 8 | 8 | 6 | 78 |
| | 宮古 | 7 | 3 | 13 | 7 | 13 | 8 | 2 | 1 | 1 | 3 | 1 | 3 | 62 |
| | 八重山 | 1 | 0 | 3 | 0 | 0 | 2 | 1 | 0 | 0 | 0 | 0 | 0 | 7 |
| | 沖縄県 | 32 | 19 | 36 | 34 | 36 | 29 | 14 | 14 | 21 | 28 | 27 | 26 | 316 |
| (内訳) 患者※ | 北部 | 2 | 1 | 1 | 2 | | 2 | | 2 | | 2 | 1 | 2 | 15 |
| | 中部 | 3 | 1 | 4 | 3 | 2 | 4 | | 3 | 2 | 3 | 9 | 4 | 38 |
| | 那覇市 | 4 | 5 | 1 | 8 | 2 | 6 | 1 | 2 | 5 | 4 | 2 | 3 | 43 |
| | 南部 | 7 | 4 | 3 | 5 | 5 | 2 | 4 | 1 | 3 | 6 | 4 | 3 | 47 |
| | 宮古 | 7 | 3 | 1 | 6 | 6 | 5 | | 1 | 1 | 2 | 1 | 2 | 35 |
| | 八重山 | 1 | | | | | 1 | 1 | | | | | | 3 |
| | 沖縄県 | 24 | 14 | 10 | 24 | 15 | 20 | 6 | 9 | 11 | 17 | 17 | 14 | 181 |
| (内訳) 無症状病原体保有者 | 北部 | | | | | | | 1 | | | 1 | | 2 | 4 |
| | 中部 | 4 | 2 | 5 | 4 | 8 | 2 | 3 | 4 | 6 | 4 | 6 | 3 | 51 |
| | 那覇市 | 1 | | 3 | 2 | 4 | 1 | | | 1 | 3 | | 3 | 18 |
| | 南部 | 3 | 3 | 3 | 3 | 2 | 2 | 2 | 1 | 3 | 2 | 4 | 3 | 31 |
| | 宮古 | | | 12 | 1 | 7 | 3 | 2 | | | 1 | | 1 | 27 |
| | 八重山 | | | 3 | | | 1 | | | | | | | 4 |
| | 沖縄県 | 8 | 5 | 26 | 10 | 21 | 9 | 8 | 5 | 10 | 11 | 10 | 12 | 135 |

※患者＝届出票類型の「患者（確定例）」、「疑似症患者」、「感染症死亡者の死体」、「感染症死亡疑い者の死体」の合計

患者 月別保健所別報告数

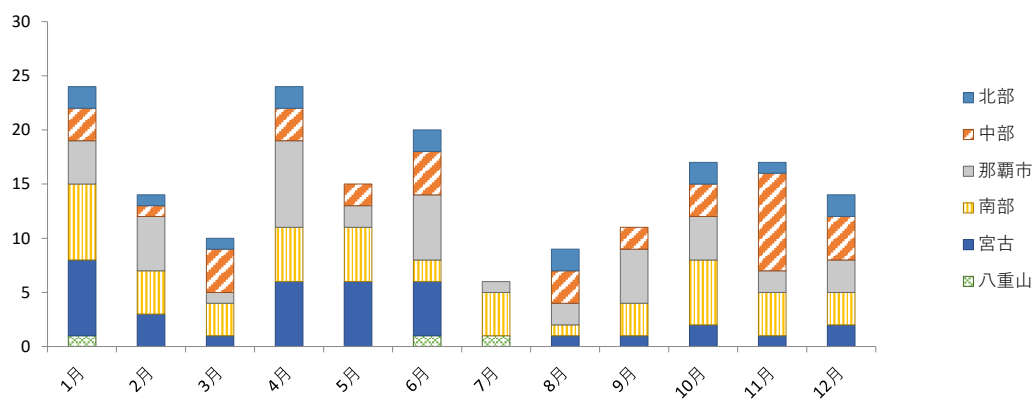

無症状病原体保有者 月別保健所別報告数

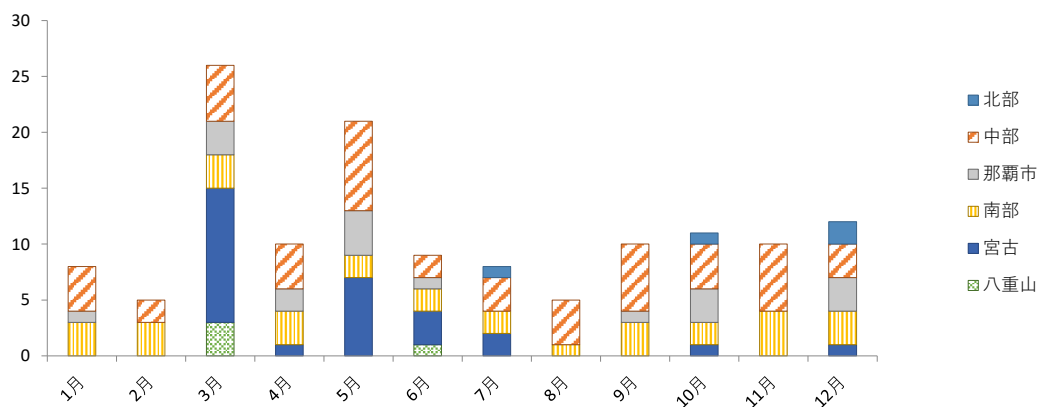

2 年齢別保健所別届出数

| 類型 | | 0-4歳 | 5-9歳 | 10-14歳 | 15-19歳 | 20-29歳 | 30-39歳 | 40-49歳 | 50-59歳 | 60-69歳 | 70歳以上 | 総数 |
|-----------|----------|---------|---------|---------|---------|----------|---------|-----------|-----------|-----------|------------|-------------|
| 患者※ | 北部 | | | | | 1 | | | | 2 | 12 | 15 |
| | 中部 | | | | | 1 | 2 | 2 | 2 | 3 | 28 | 38 |
| | 那覇市 | | | | | 5 | 3 | | 2 | 5 | 28 | 43 |
| | 南部 | | | | | 4 | 1 | 1 | 3 | 5 | 33 | 47 |
| | 宮古 | | | | | 1 | 1 | 2 | 6 | 1 | 24 | 35 |
| | 八重山 | | | | | | | | | 2 | 1 | 3 |
| | 計 (%) | 0 0% | 0 0% | 0 0% | 0 0% | 12 7% | 7 4% | 5 3% | 13 7% | 18 10% | 126 70% | 181 100% |
| 無症状病原体保有者 | 北部 | | | | | | | 3 | | | 1 | 4 |
| | 中部 | 1 | | | | 2 | 3 | 5 | 9 | 9 | 22 | 51 |
| | 那覇市 | | | | | 1 | | 3 | 5 | 4 | 5 | 18 |
| | 南部 | 1 | | | | | 1 | 4 | 3 | 7 | 15 | 31 |
| | 宮古 | | | | | 2 | 4 | 7 | 8 | 3 | 3 | 27 |
| | 八重山 | | | | | | 1 | 2 | 1 | | | 4 |
| | 計 (%) | 2 1% | 0 0% | 0 0% | 0 0% | 5 4% | 9 7% | 24 18% | 26 19% | 23 17% | 46 34% | 135 100% |

※患者＝届出票類型の「患者（確定例）」、「疑似症患者」、「感染症死亡者の死体」、「感染症死亡疑いの死体」の合計

患者 年齢構成

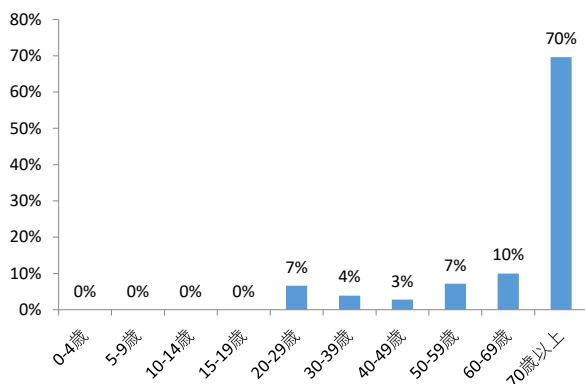

無症状病原体保有者 年齢構成

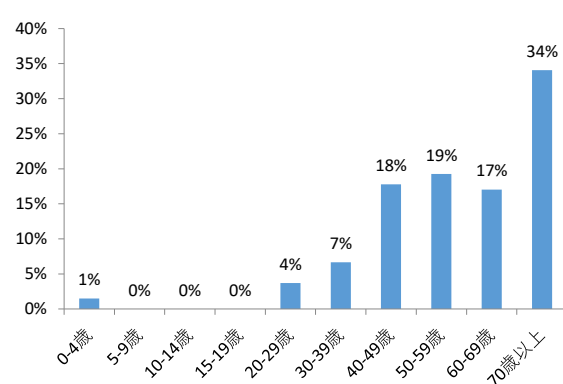

3 類型別保健所別報告数

| | | 患者 | (内訳) | | | | 無症状 病原体 保有者 | 総計 |
|------------------|-----|-----|-----------------|-------------------------|-------------------|-----------|-------------------|-----|
| | | | 患者 (確定 例) | 感染症 死亡疑 い者の 死体 | 感染症 死亡者 の死体 | 疑似症 患者 | | |
| 保 健 所 別 | 北部 | 15 | 15 | | | | 4 | 19 |
| | 中部 | 38 | 37 | | 1 | | 51 | 89 |
| | 那覇市 | 43 | 43 | | | | 18 | 61 |
| | 南部 | 47 | 47 | | | | 31 | 78 |
| | 宮古 | 35 | 35 | | | | 27 | 62 |
| | 八重山 | 3 | 3 | | | | 4 | 7 |
| 沖 縄 県 | 男 | 105 | 105 | | | | 57 | 162 |
| | 女 | 76 | 75 | | 1 | | 78 | 154 |
| | 総計 | 181 | 180 | 0 | 1 | 0 | 135 | 316 |

結核 類型別割合

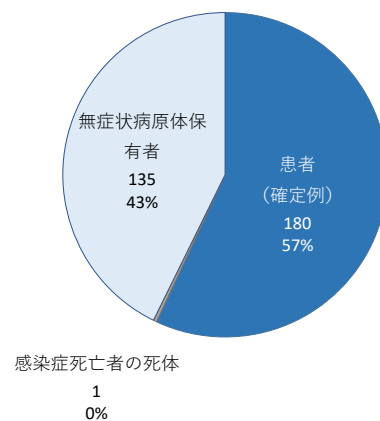

腸管出血性大腸菌感染症の発生動向(2019年)

1 年別報告数の推移

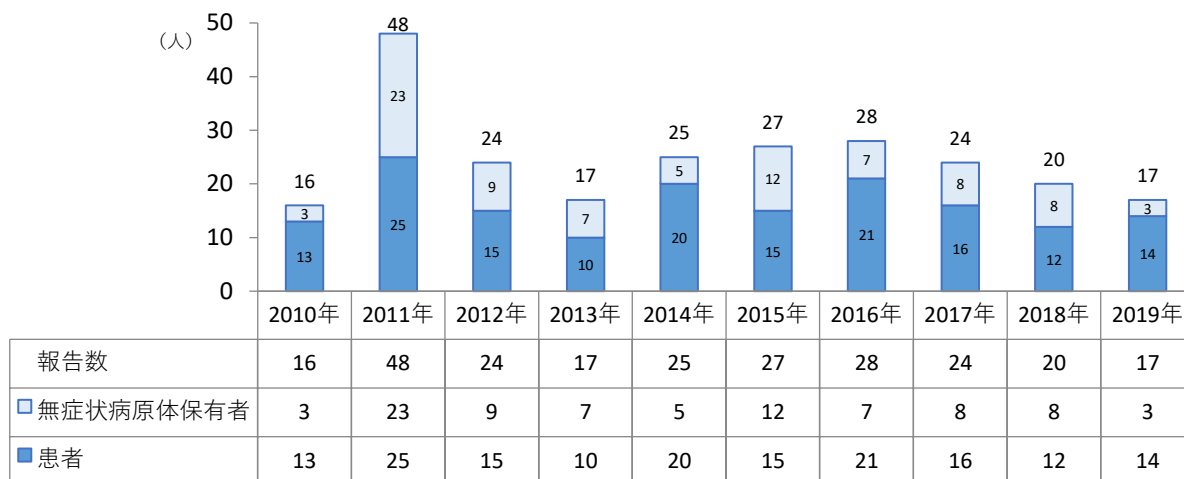

2 月別保健所別報告数

| 保健所 | 1月 | 2月 | 3月 | 4月 | 5月 | 6月 | 7月 | 8月 | 9月 | 10月 | 11月 | 12月 | 合計 |
|-----|----|----|----|----|----|----|----|----|----|-----|-----|-----|----|
| 北部 | | | | | | | | | | | | | 0 |
| 中部 | | | | | | | | | | | | | 0 |
| 那覇市 | 2 | | | | 1 | 1 | | | | | | 1 | 5 |
| 南部 | | 3 | | | | | | 1 | | | | 1 | 5 |
| 宮古 | | | | | | | | | | 1 | | | 1 |
| 八重山 | | | | 1 | | | 1 | 1 | | 1 | | 2 | 6 |
| 合計 | 2 | 3 | 0 | 1 | 1 | 1 | 1 | 2 | 0 | 2 | 0 | 4 | 17 |
| 累計 | 2 | 5 | 5 | 6 | 7 | 8 | 9 | 11 | 11 | 13 | 13 | 17 | |

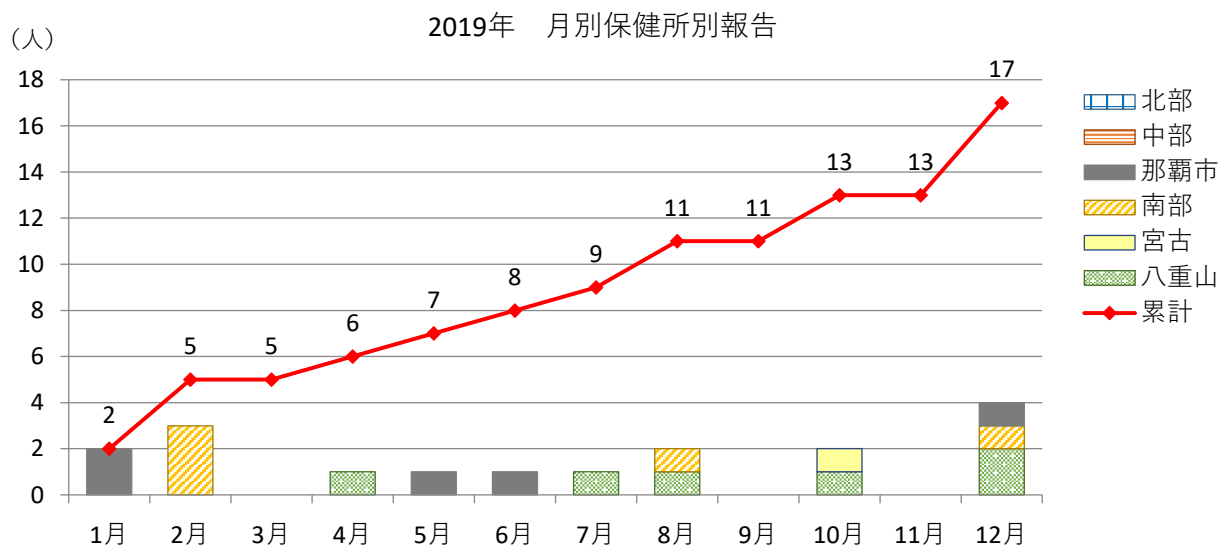

3 性別年齢別報告

| | 0-4歳 | 5-9歳 | 10-19歳 | 20-29歳 | 30-39歳 | 40-49歳 | 50-59歳 | 60-69歳 | 70歳以上 | 合計 |
|----|-------|-------|--------|--------|--------|--------|--------|--------|-------|--------|
| 男 | 2 | 1 | 1 | 1 | | 1 | | 1 | 1 | 8 |
| 女 | 1 | 4 | | 1 | 1 | | | | 2 | 9 |
| 合計 | 3 | 5 | 1 | 2 | 1 | 1 | 0 | 1 | 3 | 17 |
| 割合 | 17.6% | 29.4% | 5.9% | 11.8% | 5.9% | 5.9% | 0.0% | 5.9% | 17.6% | 100.0% |

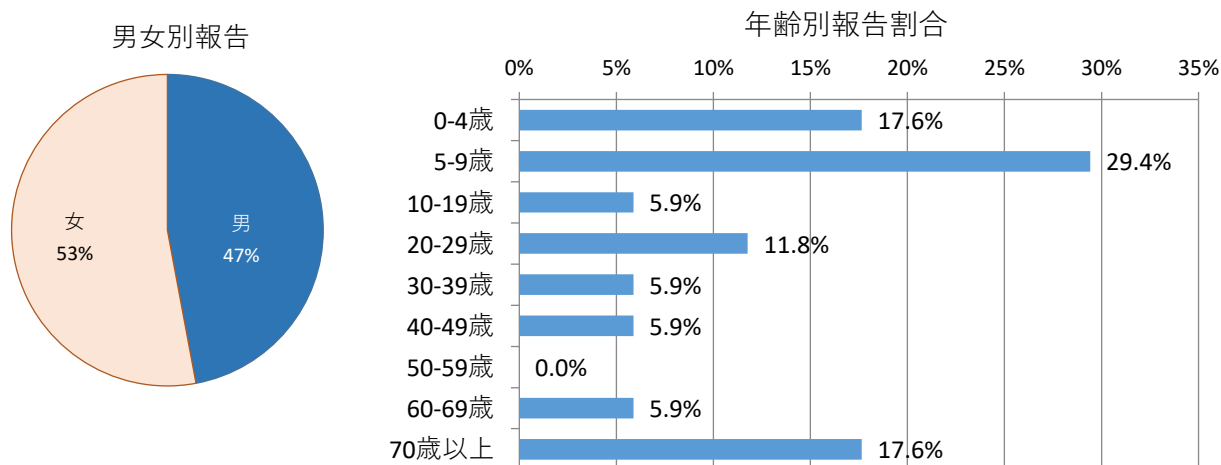

4 感染経路

| | 0-4歳 | 5-9歳 | 10-19歳 | 20-29歳 | 30-39歳 | 40-49歳 | 50-59歳 | 60-69歳 | 70歳以上 | 合計 |
|---------|------|------|--------|--------|--------|--------|--------|--------|-------|----|
| 経口感染 | | 2 | | | | 1 | | | 3 | 6 |
| 接触感染 | 1 | | | 1 | | | | | | 2 |
| 経口・接触感染 | | 1 | 1 | | | | | | | 2 |
| 経口・動物感染 | | | | | | | | 1 | | 1 |
| その他・不明 | 2 | 2 | | 1 | 1 | | | | | 6 |
| 計 | 3 | 5 | 1 | 2 | 1 | 1 | 0 | 1 | 3 | 17 |

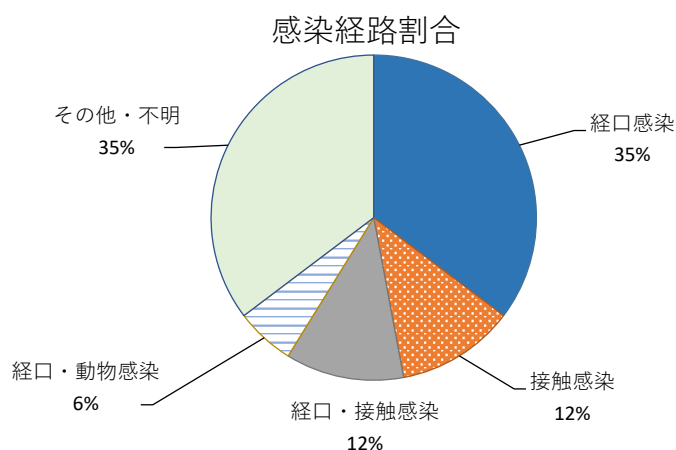

5 症状

| | 0-4歳 | 5-9歳 | 10-19歳 | 20-29歳 | 30-39歳 | 40-49歳 | 50-59歳 | 60-69歳 | 70歳以上 | 合計 |
|-----------|------|------|--------|--------|--------|--------|--------|--------|-------|----|
| 患者 | 3 | 5 | | 1 | 1 | | | 1 | 3 | 14 |
| 無症状病原体保有者 | | | 1 | 1 | | 1 | | | | 3 |
| 総計 | 3 | 5 | 1 | 2 | 1 | 1 | 0 | 1 | 3 | 17 |

症状別割合

無症状病原体保有者, 3, 18%

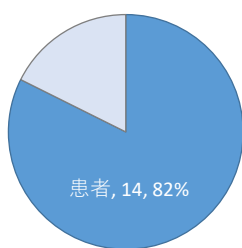

年齢別症状別報告数

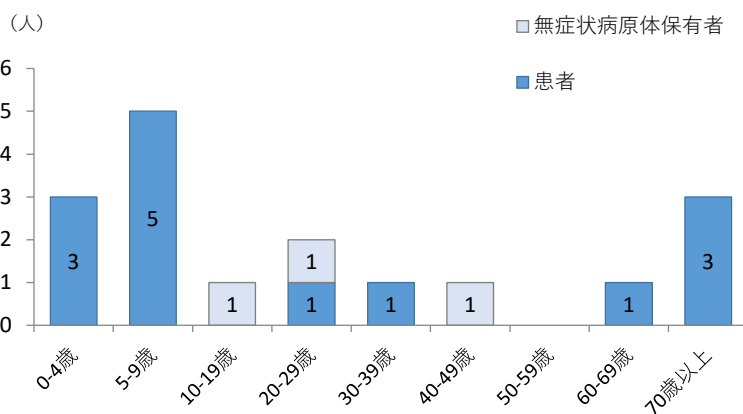

6 血清型・ベロ毒素

| | O25 | O26 | O91 | O103 | O111 | O115 | O121 | O128 | O145 | O152 | O157 | 不明 | 合計 |
|--------|-----|-----|-----|------|------|------|------|------|------|------|------|----|----|
| VT1VT2 | | | | | 1 | | | | | | 2 | 2 | 5 |
| VT1 | | 3 | | 1 | 1 | | | | 1 | | | | 6 |
| VT2 | | | | | | | | | 2 | | 2 | | 4 |
| 不明 | | | | | | | | | | | 2 | | 2 |
| 総計 | 0 | 3 | 0 | 1 | 2 | 0 | 0 | 0 | 3 | 0 | 6 | 2 | 17 |

血清型割合

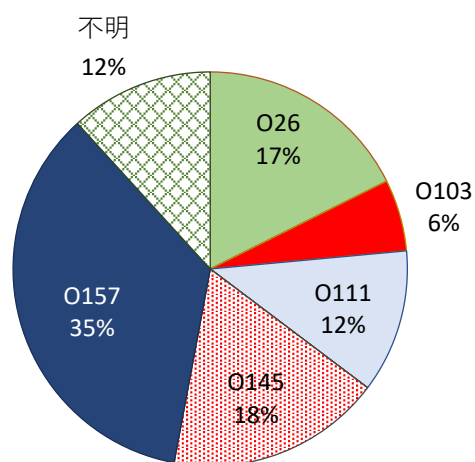

ベロ毒素型割合

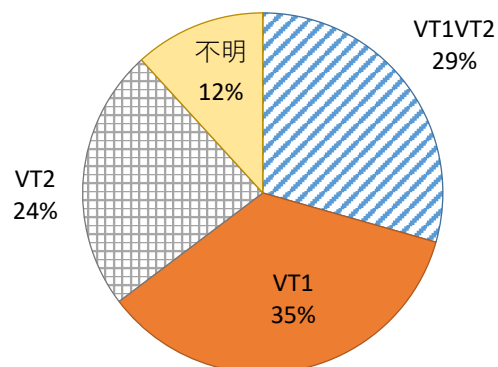

レジオネラ症の発生動向（2019年）

1 年別報告数の推移（2010年～2019年）

・2019年の報告数は30人で、過去10年で最も多くなりました。

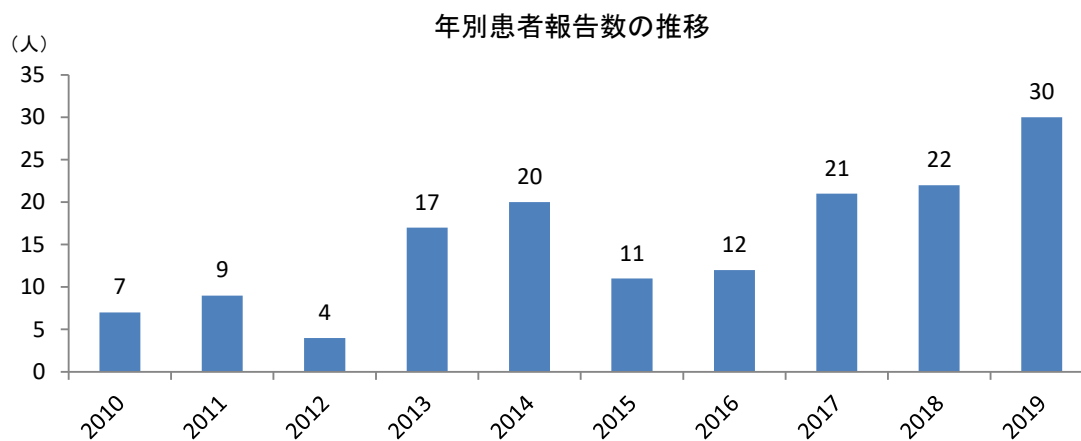

2 月別保健所別報告

- ・2019年の累計報告数は30人です。
- ・保健所別では多い順に中部(13人)、那覇市および南部(各6人)、北部および宮古(各2人)、八重山(1人)となっています。

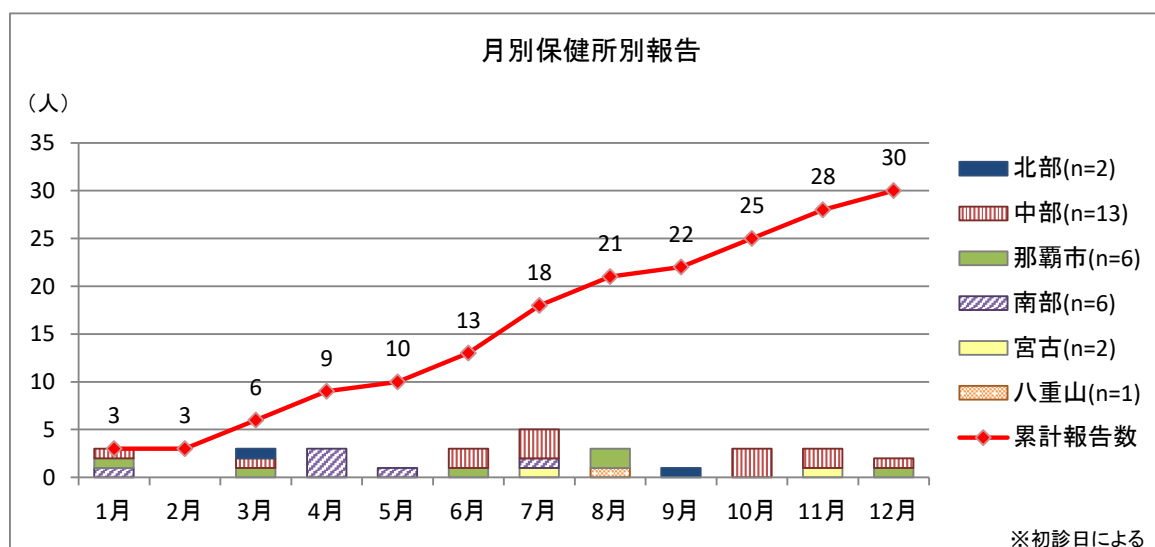

3 性別年齢別

- ・性別では男性が多く、全体の83%を占めています。
- ・年齢別では、50歳以上が全体の83.3%を占めており、特に50～60代の男性が多くなっています。

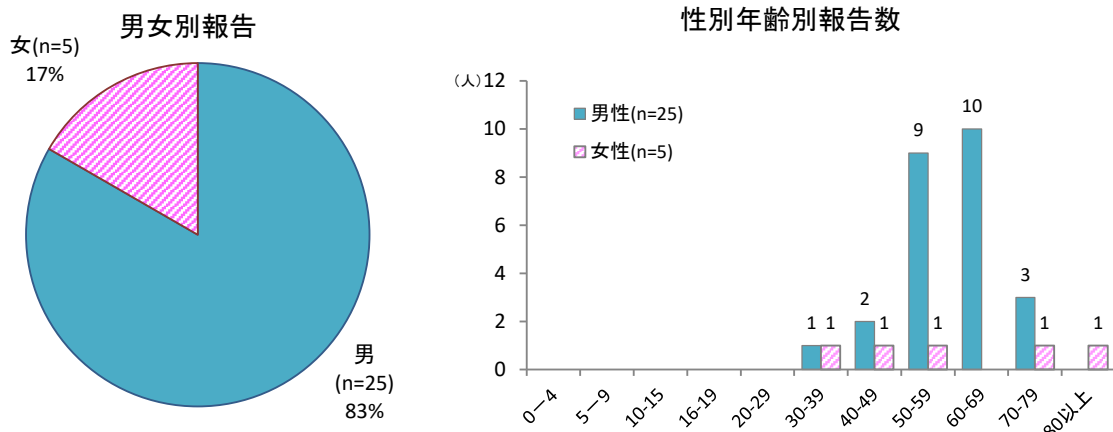

4 推定感染経路・感染原因

- ・感染経路・感染源不明が多く、全体の43%となっています。
- ・分かっている推定感染源は、水系感染が最も多く34%で、井戸水や雨水の報告があります。

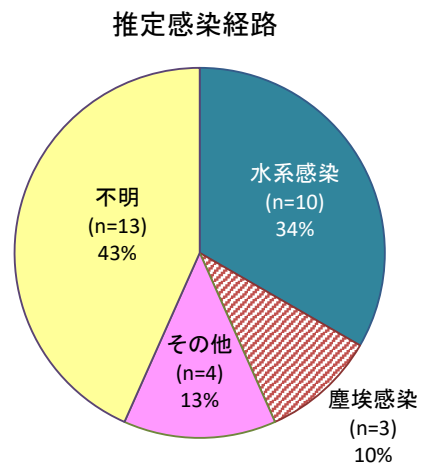

5 病型

- ・肺炎型が全体の97%を占めています。

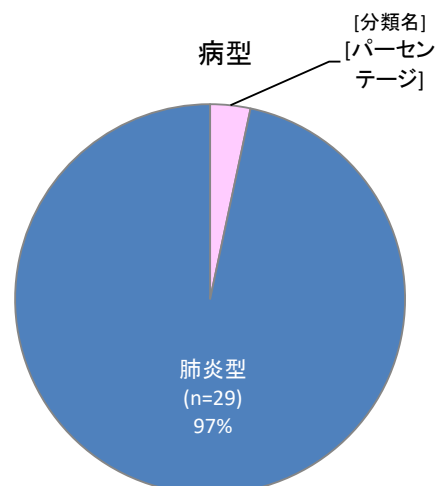

侵襲性肺炎球菌感染症の発生動向

(1) どんな病気ですか

肺炎球菌 (*Streptococcus pneumoniae*) はグラム陽性双球菌で、主に気道の分泌物中に含まれ、咳やくしゃみによる飛沫感染によって感染します。小児、成人に中耳炎や(菌血症を伴わない)肺炎などの非侵襲性感染症を起こします。また何らかのきっかけでこの菌が進展し、血液中に侵入すると、髄膜炎、菌血症を伴う肺炎、敗(菌)血症などの侵襲性肺炎球菌感染症(invasive pneumococcal disease: IPD)を引き起こします。小児や高齢者に多く見られます。

2013年4月1日から全数届出疾患(医師が診断すると最寄りの保健所に届出)となりました。

(2) 予防及び治療について

予防法として肺炎球菌ワクチン接種が有効です。5歳になるまでの乳幼児と、高齢者を対象※に定期接種が実施されています。(定期接種の実施者は市町村となります。詳細は各市町村窓口にお問い合わせください。)

治療は抗菌薬が有効ですが、一方でペニシリン耐性肺炎球菌が増加しています。

※高齢者の定期接種の対象者は、次の①または②に該当する方です。また2019年度においては、2018年度末に100歳以上の方は定期接種の対象となります。

①2023年度までは、該当する年度に65歳、70歳、75歳、80歳、85歳、90歳、95歳、100歳となる方。

②60歳から65歳未満の者で、心臓、腎臓、呼吸器の機能に自己の身の日常生活活動が極度に制限される程度の障害や、ヒト免疫不全ウイルスによる免疫の機能に日常生活がほとんど不可能な程度の障害がある者。

(3) 年別報告数の推移(2013年4月1日～2019年)

- ・報告数は沖縄県、全国ともに増加傾向にあります。
- ・2019年、沖縄県の報告数は111人で、全数届出疾患となって統計を取り始めた2013年以降、最も多くなりました。

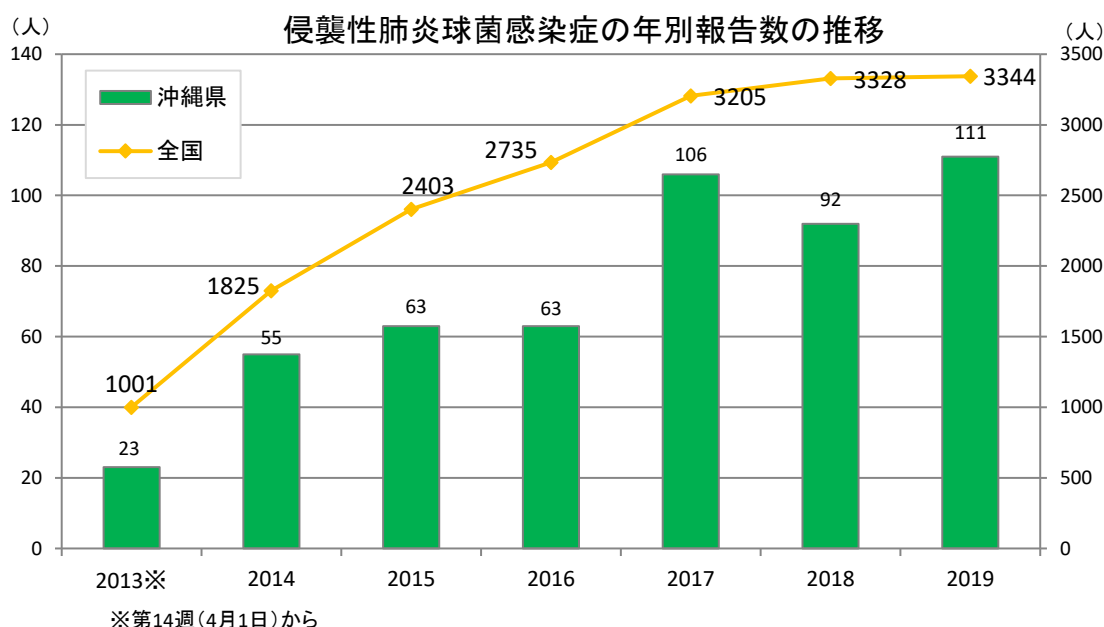

(4) 年齢階級別報告数(2013年4月1日～2019年)

- ・例年、0-9歳、60-70歳、70歳以上に多くみられますが、2017年以降、70歳以上が増加しています。
- ・2019年は70歳以上が57人で、全体の51%を占めました。

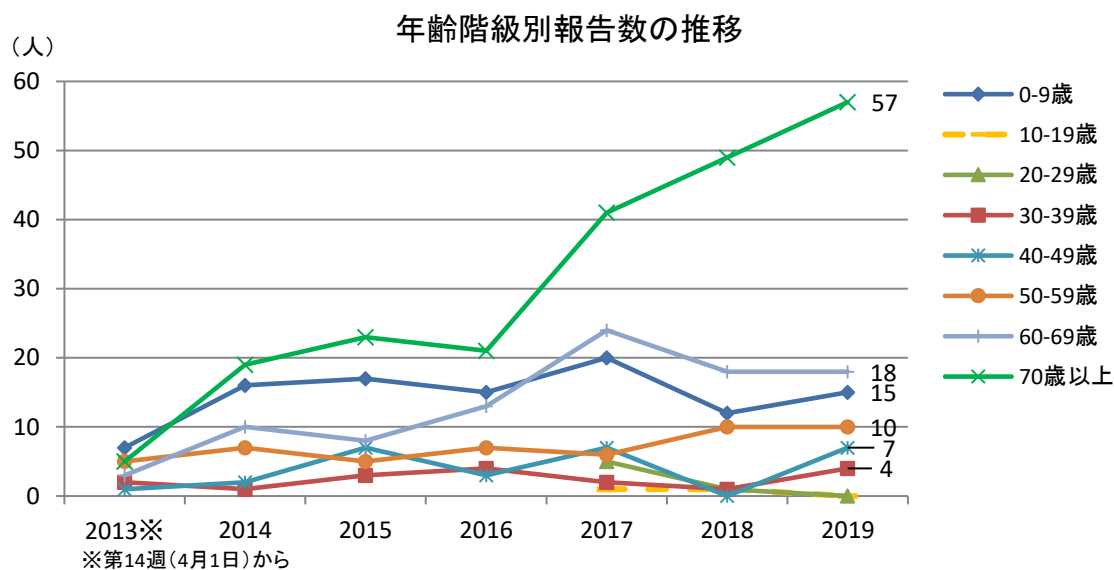

(5) 年齢階級別報告数(2013年4月1日～2019年)

- ・統計を取り始めた2013年4月以降の年齢階級別報告数では、1歳を中心とする乳幼児期と、70歳以上にピークのある二峰性となっています。
- ・2019年の高齢者(60歳以上)のワクチン接種割合について、ワクチン接種なしの患者は、60代で50%、70歳以上で25%でした。

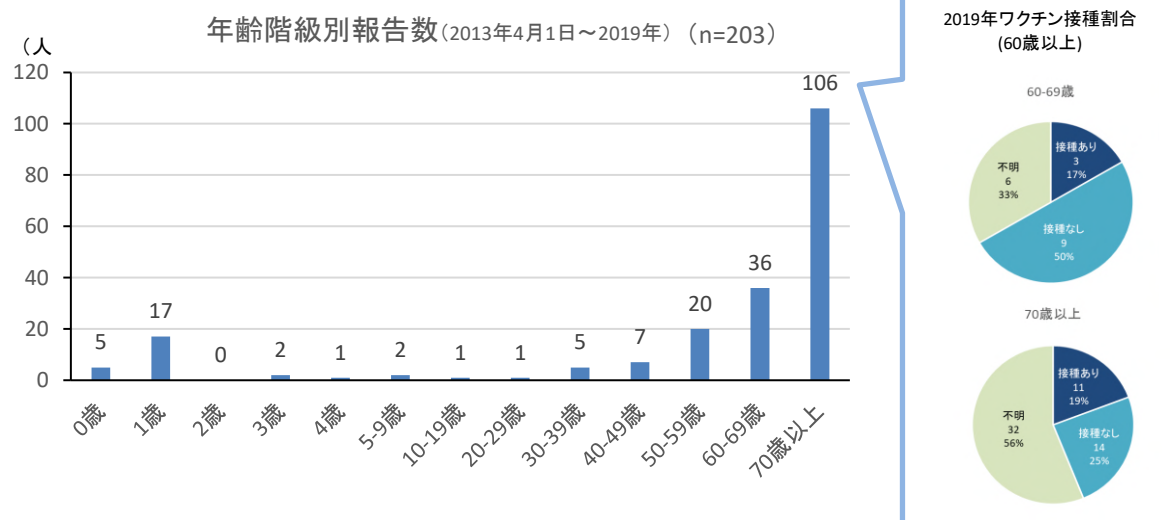

参考

国立感染症研究所HP: 侵襲性肺炎球菌感染症・侵襲性インフルエンザ菌感染症の発生動向
<https://www.niid.go.jp/niid/ja/diseases/ha/pneumococcal/1375-idsc/iasr-in/4404-pr4082.html>

厚生労働省HP: 健康・医療 感染症情報 肺炎球菌感染症(小児・高齢者)
http://www.mhlw.go.jp/stf/seisakunitsuite/bunya/kenkou_iryuu/kenkou/kekaku-kansenshou/index.html

梅毒の発生動向

(1) 年別報告数の推移(2001年～2019年)

- ・県内の梅毒報告数は、2011年以降増加傾向にあり、全国も同様です。
- ・2018年は2000年以降最多の74人、2019年は46人でした。
- ・2019年の保健所別届出受理数は、中部9件、那覇市16件、南部16件、宮古3件、八重山2件でした。

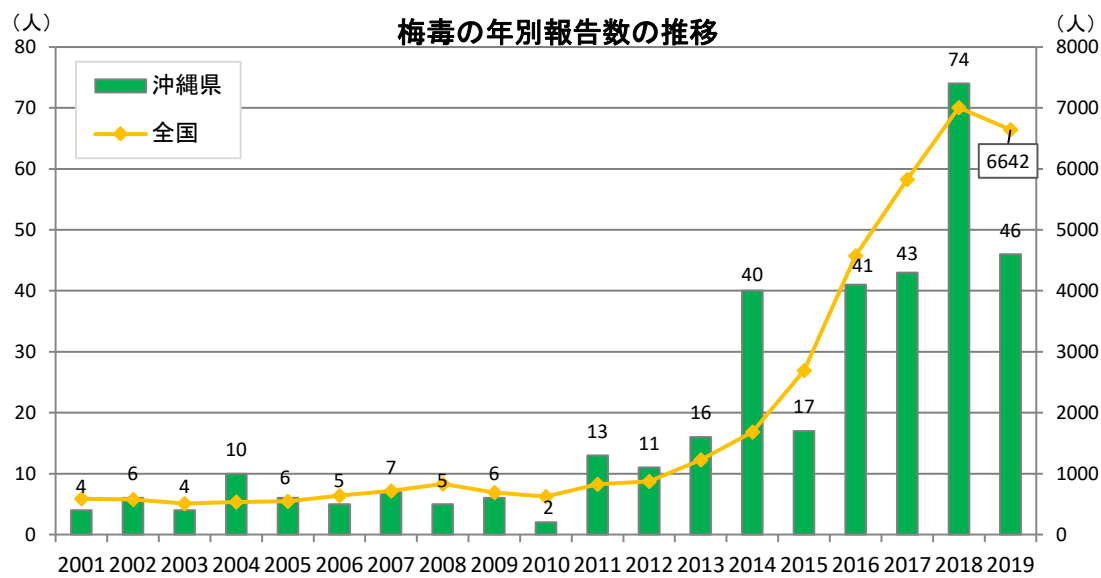

(2) 男女別報告数(2010年～2019年)

- ・例年、男性の報告数が多数を占めています。
- ・2015年以降、女性の報告数が増加傾向にあります。

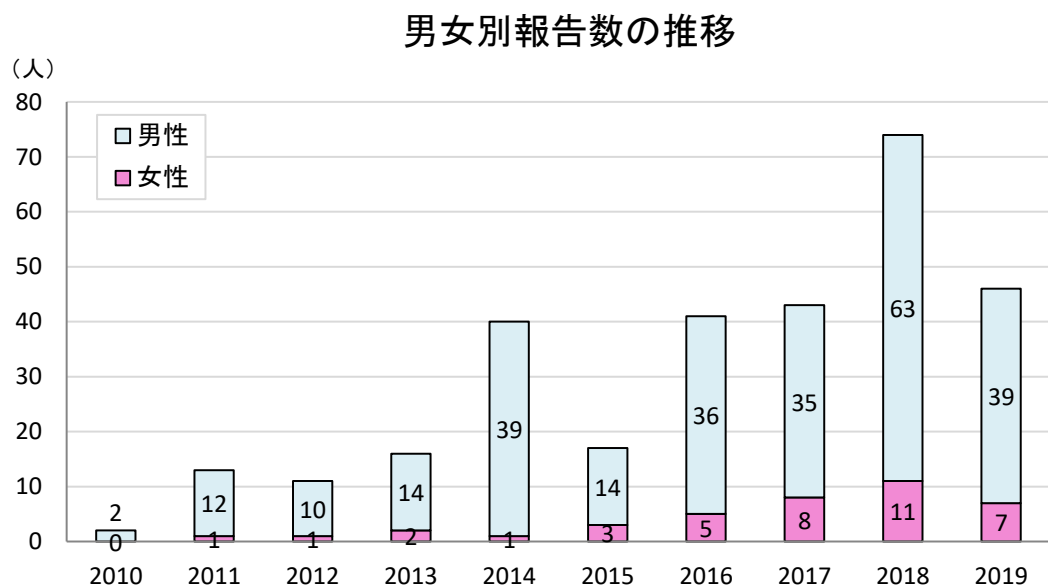

(3) 年齢階級別報告数(2010年～2019年)

- ・年代別では、20代～40代にかけて多くみられ、近年増加傾向にあります。
- ・2019年は、20代が最も多く13人、次いで30代が12人、40代が10人でした。

年齢階級別報告数の推移

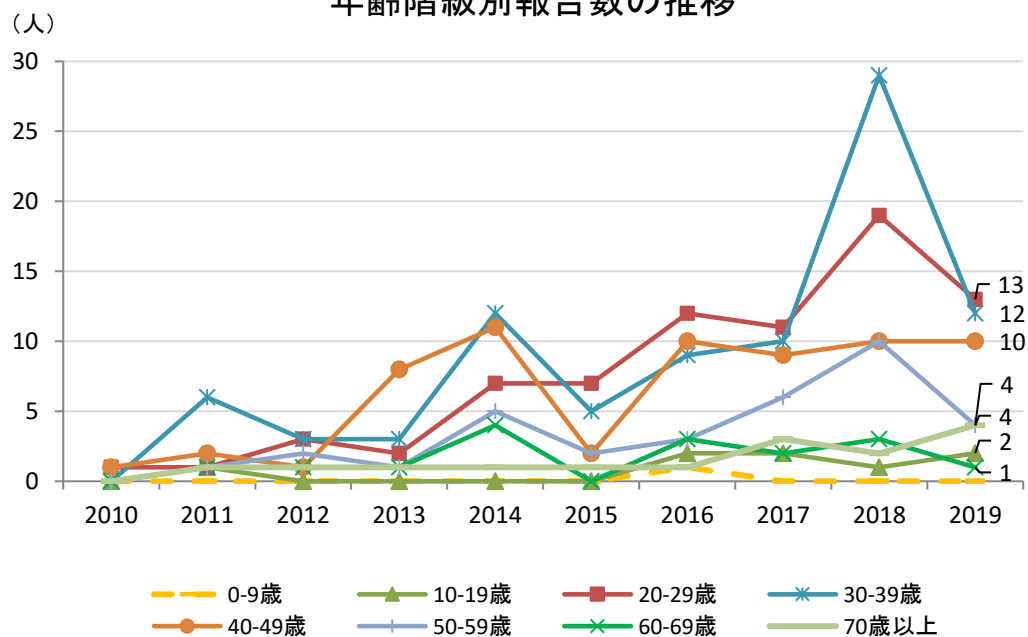

(4) 感染経路別報告数(2010年～2019年)

- ・これまでは同性間性的接触が多く見られましたが、2016年以降は異性間性的接触が増加傾向にあります。
- ・2019年は性的接触(異性間)が19人と最も多くなっています。

感染経路別報告数の推移

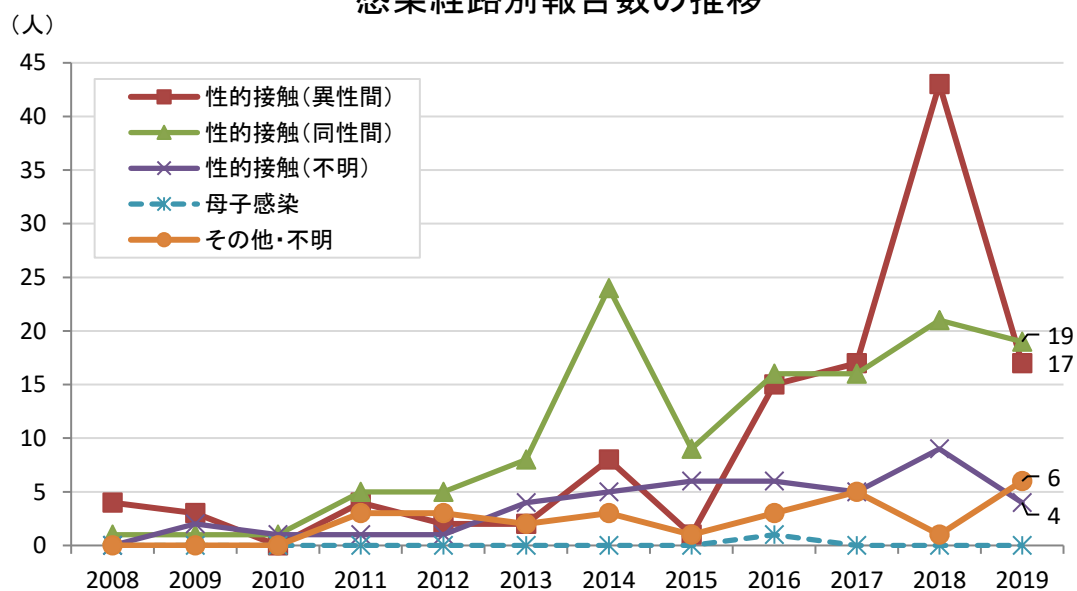

(5) 症状別報告数(2010年～2019年)

・2019年は早期顕症梅毒(Ⅰ期)と早期顕症梅毒(Ⅱ期)で全体の52%を占めています。

病型別報告数の推移

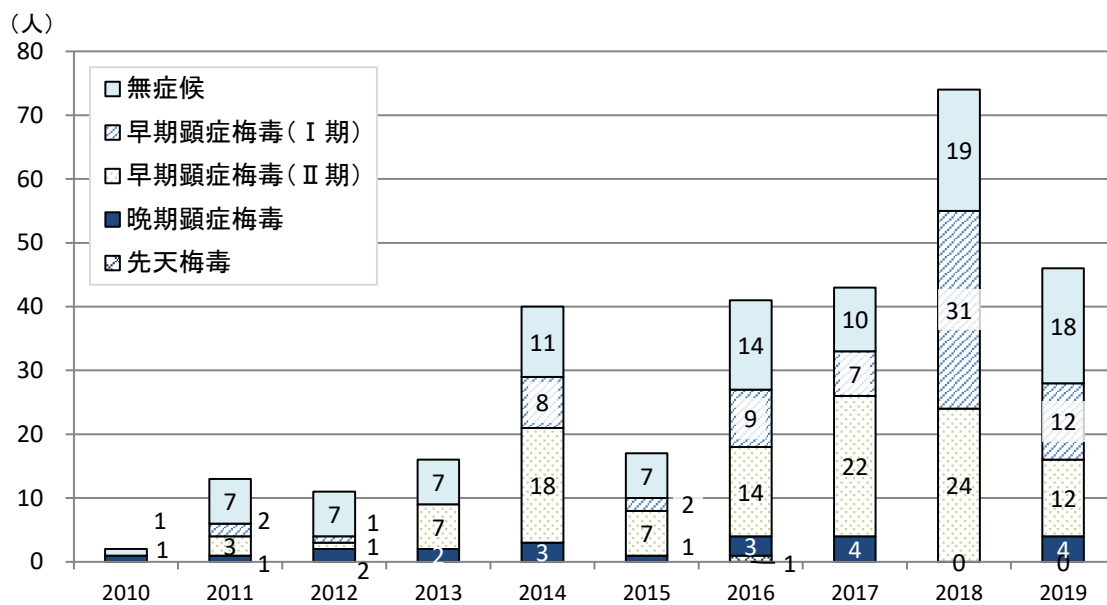

後天性免疫不全症候群（HIV感染者/AIDS患者）の発生動向

（１）年別報告数（2001年～2019年）

- ・ 2019年の報告数は19人でした。そのうちAIDS患者は8名です。
- ・ AIDS患者の割合は2016年以降増加傾向があり、2019年は42.1%でした。

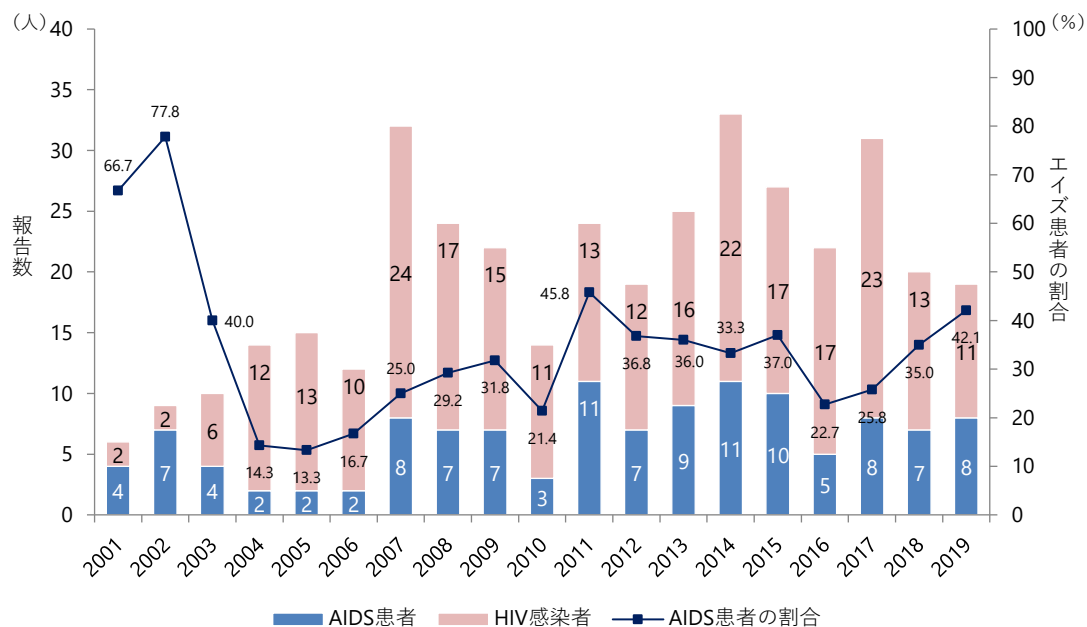

（２）男女別報告数（2010年～2019年）

- ・ いずれの年も男性の報告が多くありました。2019年は女性の報告はありませんでした。

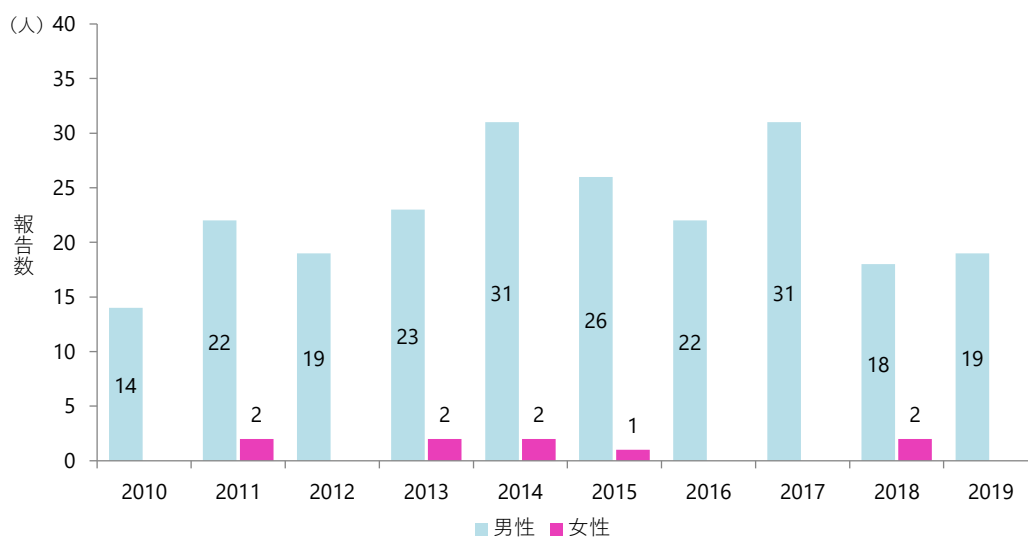

(3) 年齢階級別報告数（2010年～2019年）

- ・例年、20代から50代の年齢階級で報告が多くみられます。
- ・2019年の報告数は20-29歳が5人、30-39歳が6人、40-49歳が5人、50-59歳が2人、60歳以上が1人です。

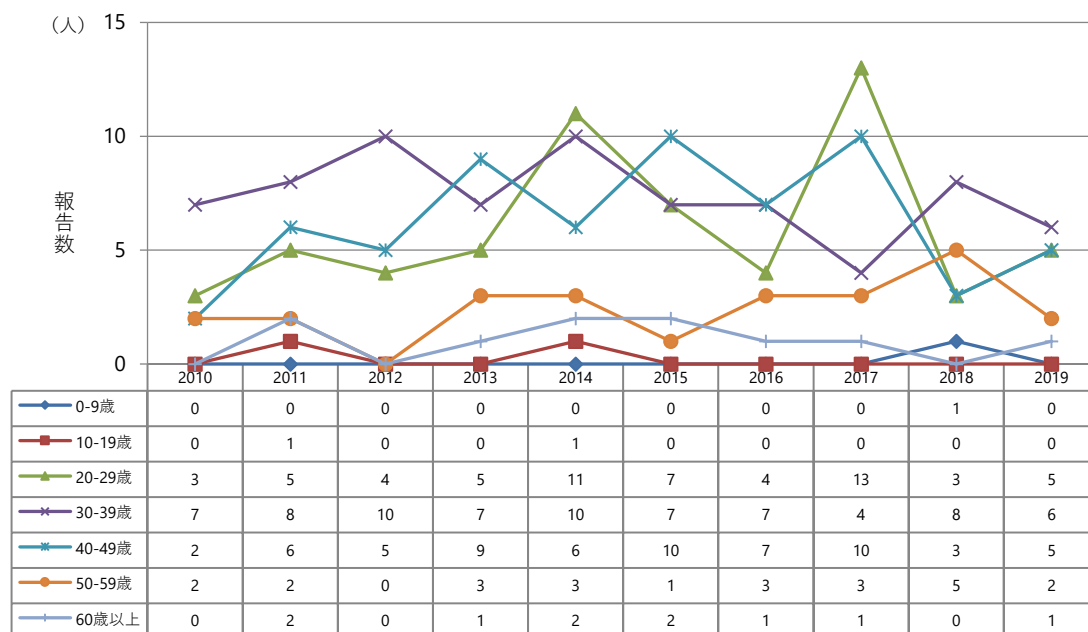

(4) 感染経路別報告数（2010年～2019年）

- ・いずれの年も感染経路別の報告が最も多いのは同性間性的接触でした。
- ・2019年は同性間性的接触の報告数が15人でした。

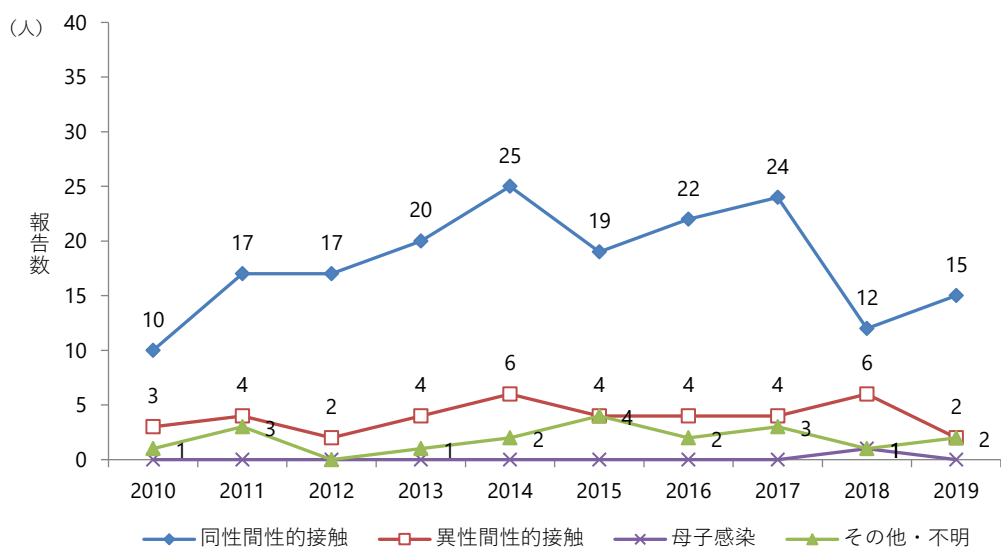

※両性間性的接触は同性間性的接触に含める。

(5) 国籍別報告数（2010年～2019年）

- ・ いずれの年も日本国籍で多くの報告がありました。2015年、2016年は外国籍の報告がありました。
- ・ 2019年は日本国籍が18人、不明が1人報告されています。

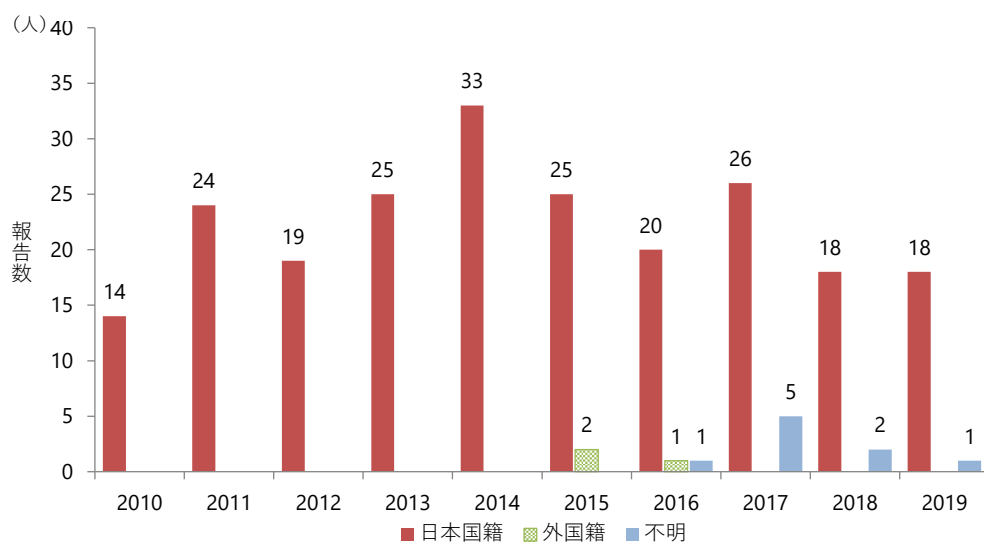

沖縄県感染症発生動向調査事業報告書 2019（平成31）年

発行年月 令和3年3月
発行・編集 沖縄県保健医療部地域保健課
〒900-8570 沖縄県那覇市泉崎1丁目2番2号
TEL (098) 866-2215
FAX (098) 866-2241
編集 沖縄県衛生環境研究所企画管理班（企画情報）
〒904-2241 沖縄県うるま市字兼箇段17番地1
TEL (098) 987-8212
FAX (098) 987-8210
印刷 株式会社国際印刷
〒901-0147 沖縄県那覇市宮城1丁目13番9号
TEL (098) 857-3385
FAX (098) 857-3892
